

第6表 従業者規模別市区町村別結果表

単位:金額 万円

市区町村名 規 模	事業 所数	従業者 数(人)	現金給 与総額	原 材 料 使用額等	製造品出荷額等			生産額	付加価値額	有形固定資産(従業者30人以上の事業所)				
					総数	うち製造品 出荷額	うち加工賃 収入額			事業 所数	年 初 現在高	年 末 現在高	投資額	
総数	23125	816755	418454742	2594726974	3951401677	3844240357	100923589	3956497590	1208421359	3522	713692844	739492702	158129697	
2	4~ 9人	12681	76285	23705845	42176721	92934465	72627123	19773750	92934465	48292725	-	-	-	
3	10~ 19人	4532	62500	22584209	55898592	109342307	92965578	15768762	109342307	50865527	-	-	-	
4	20~ 29人	2390	58828	21844058	68877727	126683923	109347368	16866669	126683923	54977639	-	-	-	
5	30~ 49人	1178	46159	18977687	77643470	129178368	119141592	9642105	129453745	46333706	1178	42073687	42224661	
6	50~ 99人	1171	81606	34200007	169882184	269380069	252771809	15737864	270137599	88910776	1171	70058609	71602581	
7	100~ 199人	639	88561	40000540	193700293	329286731	316048475	12437925	330420666	110243243	639	90784659	91192673	
8	200~ 299人	205	49436	23385408	122191644	203740257	196791035	5584412	205321612	74134295	205	48091235	51167219	
9	300~ 499人	145	55785	30435083	203583372	309768482	306471677	2712836	311673092	80513213	145	78004035	80138519	
10	500~ 999人	101	69902	40727668	190275126	315419896	312775153	2293261	305459738	98141749	101	86958464	86952512	
11	1,000人以上	83	227693	162594237	1470497845	2065667179	2065300547	106005	2075070443	556008486	83	297722155	316214537	
名古屋市		6338	121198	54596105	216503690	369461142	349437041	19338069	371358397	134304672	579	79966512	79373261	10677456
2	4~ 9人	3929	23165	7725648	12360948	28020532	22064859	5829793	28020532	14909841	-	-	-	
3	10~ 19人	1259	17152	6492323	15230817	30141137	25685561	4307796	30141137	14185689	-	-	-	
4	20~ 29人	571	14042	5184555	16591497	30460662	26753414	3668866	30460662	13211322	-	-	-	
5	30~ 49人	247	9542	4121092	16357898	27497443	25944102	1519950	27391803	9918264	247	6906197	7075189	
6	50~ 99人	187	12921	5530887	43244427	61061181	59484154	1437043	61255879	16171575	187	11669927	11689967	
7	100~ 199人	97	13557	6329375	27695225	55108988	52828406	2267529	55065979	18262723	97	16844754	16273331	
8	200~ 299人	15	3714	1619090	6769881	12557625	12231941	251107	13268602	5941449	15	3572230	3769534	
9	300~ 499人	17	6308	3626567	17041520	27520174	27461695	32342	29080274	10774995	17	11446030	11656389	
10	500~ 999人	8	4732	2566221	19597055	28701760	28610765	4147	27937685	7093309	8	6372702	5959729	
11	1,000人以上	8	16065	11400347	41614422	68391640	68372144	19496	68735844	23835505	8	23154672	22949122	

第6表 従業者規模別市区町村別結果表(続)

単位:金額 万円

市区町村名 規 模	事業 所数	従業者 数(人)	現金給 与総額	原 材 料 使用額等	製造品出荷額等			生産額	付加価値額	有形固定資産(従業者30人以上の事業所)				
					総数	うち製造品 出荷額	うち加工賃 収入額			事業 所数	年初現 在高	年末現 在高	投資額	
千種区	81	1264	492743	19533668	25018471	24888107	129835	25016623	4969165	9	820494	776975	257387	
2	4~ 9人	58	336	88597	106150	271725	225818	45378	271725	157691	-	-	-	-
3	10~ 19人	6	78	24779	36955	84897	75385	9512	84897	45660	-	-	-	-
4	20~ 29人	8	214	68341	94004	261550	244273	17277	261550	159566	-	-	-	-
5	30~ 49人	4	142	X	X	X	X	X	X	X	4	X	X	X
6	50~ 99人	3	198	X	X	X	X	X	X	X	3	X	X	X
7	100~ 199人	2	296	X	X	X	X	X	X	X	2	X	X	X
8	200~ 299人	-	-	-	-	-	-	-	-	-	-	-	-	-
9	300~ 499人	-	-	-	-	-	-	-	-	-	-	-	-	-
10	500~ 999人	-	-	-	-	-	-	-	-	-	-	-	-	-
11	1,000人以上	-	-	-	-	-	-	-	-	-	-	-	-	-
東区	141	4863	3183918	16341987	26579493	26372128	206239	26638896	9336916	13	2282132	2587498	895512	
2	4~ 9人	88	493	160363	169947	466338	364600	100612	466338	282279	-	-	-	-
3	10~ 19人	28	362	152096	245399	559814	534144	25670	559814	299441	-	-	-	-
4	20~ 29人	12	305	101994	3092612	4323361	4243404	79957	4323361	1172169	-	-	-	-
5	30~ 49人	6	237	108342	186034	377343	377343	-	375961	171575	6	162756	155118	2616
6	50~ 99人	2	155	X	X	X	X	-	X	X	2	X	X	X
7	100~ 199人	3	494	252640	397759	1107864	1107864	-	1111678	663978	3	288575	343157	76516
8	200~ 299人	1	226	X	X	X	X	-	X	X	1	-	X	X
9	300~ 499人	-	-	-	-	-	-	-	-	-	-	-	-	-
10	500~ 999人	-	-	-	-	-	-	-	-	-	-	-	-	-
11	1,000人以上	1	2591	X	X	X	X	-	X	X	1	X	X	X

第6表 従業者規模別市区町村別結果表(続)

単位:金額 万円

市区町村名 規 模	事業 所数	従業者 数(人)	現金給 与総額	原 材 料 使用額等	製造品出荷額等			生産額	付加価値額	有形固定資産(従業者30人以上の事業所)				
					総数	うち製造品 出荷額	うち加工賃 収入額			事業 所数	年初現 在高	年末現 在高	投資額	
北区	498	6404	2415979	7085648	14511016	12830092	1670736	14598890	6898365	43	2364738	2372708	300097	
2	4 ~ 9人	327	1847	584174	753765	1877040	1402655	467816	1877040	1069784	-	-	-	-
3	10 ~ 19人	95	1333	509009	1043156	2332698	1984205	344974	2332698	1228137	-	-	-	-
4	20 ~ 29人	33	815	298778	634950	1294775	1116441	178234	1294775	628404	-	-	-	-
5	30 ~ 49人	27	982	399797	794930	1620139	1276770	343369	1617393	735253	27	721138	695384	37275
6	50 ~ 99人	11	704	248595	2094625	3017326	2965031	52295	3006289	831346	11	435085	457835	62938
7	100 ~ 199人	5	723	375626	1764222	4369038	4084990	284048	4470695	2405441	5	1208515	1219489	199884
8	200 ~ 299人	-	-	-	-	-	-	-	-	-	-	-	-	-
9	300 ~ 499人	-	-	-	-	-	-	-	-	-	-	-	-	-
10	500 ~ 999人	-	-	-	-	-	-	-	-	-	-	-	-	-
11	1,000人以上	-	-	-	-	-	-	-	-	-	-	-	-	-
西区	706	12071	4870100	12276395	24603997	22709421	1856715	24677539	11446772	46	5105787	5038226	449194	
2	4 ~ 9人	456	2694	868402	1468649	3337829	2670985	654717	3337829	1780199	-	-	-	-
3	10 ~ 19人	140	1857	680077	1307952	2779113	2328817	449534	2779113	1401242	-	-	-	-
4	20 ~ 29人	64	1590	577116	1198612	2546977	2053724	490379	2546977	1284158	-	-	-	-
5	30 ~ 49人	17	663	282525	711816	1290387	1272549	16161	1290918	520691	17	461588	444106	37777
6	50 ~ 99人	14	874	391125	1063097	1900362	1716600	183762	1909643	770762	14	640808	656321	56373
7	100 ~ 199人	11	1558	755295	2871693	4935753	4867962	62162	4935546	1853739	11	1797302	1697285	100870
8	200 ~ 299人	1	225	X	X	X	X	-	X	X	1	X	X	X
9	300 ~ 499人	2	716	X	X	X	X	-	X	X	2	X	X	X
10	500 ~ 999人	-	-	-	-	-	-	-	-	-	-	-	-	-
11	1,000人以上	1	1894	X	X	X	X	-	X	X	1	X	X	X

第6表 従業者規模別市区町村別結果表(続)

単位:金額 万円

市区町村名 規 模	事業 所数	従業者 数(人)	現金給 与総額	原 材 料 使用額等	製造品出荷額等			生産額	付加価値額	有形固定資産(従業者30人以上の事業所)				
					総数	うち製造品 出荷額	うち加工賃 収入額			事業 所数	年初現 在高	年末現 在高	投資額	
中村区	288	5390	1970256	7962716	12810364	12374040	393916	12693971	4267218	31	2721102	2289325	603402	
2	4 ~ 9人	190	1116	336692	634841	1279393	1080438	190882	1279393	613868	-	-	-	-
3	10 ~ 19人	45	591	168841	265281	624271	556914	64035	624271	341896	-	-	-	-
4	20 ~ 29人	22	544	167799	463586	776918	652955	123963	776918	298410	-	-	-	-
5	30 ~ 49人	12	456	174974	608279	1003014	987931	15036	1008599	367311	12	188259	186272	14081
6	50 ~ 99人	8	550	227514	386137	837277	826957	-	839965	406613	8	395287	406852	45768
7	100 ~ 199人	8	1077	434824	3353265	4834431	4834431	-	4818877	1304880	8	720891	674733	107220
8	200 ~ 299人	2	542	X	X	X	X	-	X	X	2	X	X	X
9	300 ~ 499人	-	-	-	-	-	-	-	-	-	-	-	-	-
10	500 ~ 999人	1	514	X	X	X	X	-	X	X	1	X	X	X
11	1,000人以上	-	-	-	-	-	-	-	-	-	-	-	-	-
中区	216	4010	1629326	2658080	6035584	5145435	875039	6055142	3166157	25	1663921	1699607	115429	
2	4 ~ 9人	130	730	212335	262131	631726	503137	125135	631726	352001	-	-	-	-
3	10 ~ 19人	46	633	274900	450935	1015617	871667	137647	1015617	537476	-	-	-	-
4	20 ~ 29人	15	348	140831	144017	426322	399840	21129	426322	268862	-	-	-	-
5	30 ~ 49人	7	255	116537	143253	367597	331486	36111	367535	212693	7	109573	130219	22719
6	50 ~ 99人	10	693	273569	567298	1147023	916003	231020	1165039	546686	10	836103	828187	19111
7	100 ~ 199人	5	589	240906	295562	716963	644073	72890	715593	371829	5	306570	336121	62002
8	200 ~ 299人	3	762	370248	794884	1730336	1479229	251107	1733310	876610	3	411675	405080	11597
9	300 ~ 499人	-	-	-	-	-	-	-	-	-	-	-	-	-
10	500 ~ 999人	-	-	-	-	-	-	-	-	-	-	-	-	-
11	1,000人以上	-	-	-	-	-	-	-	-	-	-	-	-	-

第6表 従業者規模別市区町村別結果表(続)

単位:金額 万円

市区町村名 規 模	事業 所数	従業者 数(人)	現金給 与総額	原 材 料 使用額等	製造品出荷額等			生産額	付加価値額	有形固定資産(従業者30人以上の事業所)				
					総数	うち製造品 出荷額	うち加工賃 収入額			事業 所数	年初現 在高	年末現 在高	投資額	
昭和区	180	2297	1009627	4049601	6617212	6249733	324054	6647742	2381233	8	1237390	1262052	188450	
2	4 ~ 9人	130	726	236875	371924	813399	715907	95437	813399	420455	-	-	-	-
3	10 ~ 19人	26	338	145863	253782	616844	587763	27726	616844	345805	-	-	-	-
4	20 ~ 29人	16	401	176220	566592	1123920	939188	176060	1123920	531637	-	-	-	-
5	30 ~ 49人	4	167	X	X	X	X	X	X	X	4	X	X	X
6	50 ~ 99人	2	122	X	X	X	X	X	X	X	2	X	X	X
7	100 ~ 199人	1	167	X	X	X	X	-	X	X	1	X	X	X
8	200 ~ 299人	-	-	-	-	-	-	-	-	-	-	-	-	-
9	300 ~ 499人	1	376	X	X	X	X	-	X	X	1	X	X	X
10	500 ~ 999人	-	-	-	-	-	-	-	-	-	-	-	-	-
11	1,000人以上	-	-	-	-	-	-	-	-	-	-	-	-	-
瑞穂区	196	9782	6003481	8912144	19371191	18103006	1153305	19324133	9493266	29	5717217	5696456	858549	
2	4 ~ 9人	117	671	214436	275990	736988	591802	137670	736988	439047	-	-	-	-
3	10 ~ 19人	30	396	147625	198251	480695	365424	102471	480695	268993	-	-	-	-
4	20 ~ 29人	20	480	201698	378624	731531	643192	87399	731531	336102	-	-	-	-
5	30 ~ 49人	6	228	97377	301333	502567	428775	49746	488686	166118	6	192436	189801	10030
6	50 ~ 99人	10	680	261122	1051588	1542775	1536473	2000	1537087	441340	10	364964	430621	93394
7	100 ~ 199人	6	717	388895	718147	1445165	671146	774019	1451748	642745	6	455638	453445	64263
8	200 ~ 299人	2	504	X	X	X	X	-	X	X	2	X	X	X
9	300 ~ 499人	1	359	X	X	X	X	-	X	X	1	X	X	X
10	500 ~ 999人	1	667	X	X	X	X	-	X	X	1	X	X	X
11	1,000人以上	3	5080	X	X	X	X	-	X	X	3	X	X	X

第6表 従業者規模別市区町村別結果表(続)

単位:金額 万円

市区町村名 規 模	事業 所数	従業者 数(人)	現金給 与総額	原 材 料 使用額等	製造品出荷額等			生産額	付加価値額	有形固定資産(従業者30人以上の事業所)				
					総数	うち製造品 出荷額	うち加工賃 収入額			事業 所数	年初現 在高	年末現 在高	投資額	
熱田区	267	5581	2344235	10626230	17595172	16912712	590850	17614239	6343313	30	2392436	2559924	396438	
2	4～ 9人	145	827	296332	328188	863629	676472	184993	863629	509954	-	-	-	-
3	10～ 19人	61	854	327654	837696	1539855	1405679	132921	1539855	668732	-	-	-	-
4	20～ 29人	31	746	306102	919676	1759683	1557832	200508	1759683	800012	-	-	-	-
5	30～ 49人	15	596	254071	804819	1298865	1236042	62823	1301033	439233	15	406483	394553	27291
6	50～ 99人	10	667	245363	855092	1263439	1253834	9605	1263452	365071	10	311781	330506	47740
7	100～ 199人	2	354	X	X	X	X	-	X	X	2	X	X	X
8	200～ 299人	-	-	-	-	-	-	-	-	-	-	-	-	-
9	300～ 499人	1	413	X	X	X	X	-	X	X	1	X	X	X
10	500～ 999人	2	1124	X	X	X	X	-	X	X	2	X	X	X
11	1,000人以上	-	-	-	-	-	-	-	-	-	-	-	-	-
中川区	929	12131	4767088	17270489	30728275	28550730	2133745	30754308	12395709	60	5088385	5167392	709014	
2	4～ 9人	637	3803	1219431	2015416	4486416	3482804	987778	4486416	2351409	-	-	-	-
3	10～ 19人	160	2222	820203	1751148	3639537	3093656	531762	3639537	1798480	-	-	-	-
4	20～ 29人	72	1757	630674	1855022	3317403	3081436	229544	3317403	1393697	-	-	-	-
5	30～ 49人	28	1061	452769	1134630	2087435	1943124	144311	2096248	858227	28	604964	672272	147821
6	50～ 99人	22	1663	686986	5036926	6910788	6805348	105440	6923099	1625609	22	1879987	1825833	247536
7	100～ 199人	8	1012	X	X	X	X	X	X	X	8	X	X	X
8	200～ 299人	1	240	X	X	X	X	-	X	X	1	X	X	X
9	300～ 499人	1	373	X	X	X	X	X	X	X	1	X	X	X
10	500～ 999人	-	-	-	-	-	-	-	-	-	-	-	-	-
11	1,000人以上	-	-	-	-	-	-	-	-	-	-	-	-	-

第6表 従業者規模別市区町村別結果表(続)

単位:金額 万円

市区町村名 規 模	事業 所数	従業者 数(人)	現金給 与総額	原 材 料 使用額等	製造品出荷額等			生産額	付加価値額	有形固定資産(従業者30以上の事業所)				
					総数	うち製造品 出荷額	うち加工賃 収入額			事業 所数	年初現 在高	年末現 在高	投資額	
港区	726	19885	10462073	50463683	77776554	75035786	2631404	78188687	24208827	77	27723928	26896830	3124492	
2	4 ~ 9人	424	2585	964118	1870986	3886210	3102423	753618	3886210	1919270	-	-	-	-
3	10 ~ 19人	153	2069	816568	2337728	4192715	3537300	626462	4192715	1766657	-	-	-	-
4	20 ~ 29人	72	1738	601635	2093451	3685479	3167623	517606	3685479	1516652	-	-	-	-
5	30 ~ 49人	33	1314	673590	3421053	5051215	4776952	274263	5055475	1436331	33	1196351	1200291	157293
6	50 ~ 99人	22	1476	716075	2872964	4469978	4170296	249690	4474908	1450966	22	998913	931320	62386
7	100 ~ 199人	13	1703	X	X	X	X	X	X	X	13	X	X	X
8	200 ~ 299人	2	495	X	X	X	X	-	X	X	2	X	X	X
9	300 ~ 499人	2	761	X	X	X	X	-	X	X	2	X	X	X
10	500 ~ 999人	2	1244	X	X	X	X	X	X	X	2	X	X	X
11	1,000人以上	3	6500	4433947	24535955	36262948	36243452	19496	36629761	10315015	3	16697178	16489339	2077724
南区	678	13466	6117623	25086449	42032853	39166497	2808404	43440014	16717479	75	10701047	10908423	1551241	
2	4 ~ 9人	391	2298	808441	1305121	2930477	2179314	741517	2930477	1547954	-	-	-	-
3	10 ~ 19人	146	1990	779961	1509623	3315148	2642757	641910	3315148	1719549	-	-	-	-
4	20 ~ 29人	66	1627	649859	1775051	3668346	3184102	484244	3668346	1803138	-	-	-	-
5	30 ~ 49人	25	1007	483707	1417372	3468796	3156240	312556	3479616	1887420	25	996581	1025437	173493
6	50 ~ 99人	28	1829	861577	2604908	4651244	4265386	368033	4653120	1827715	28	1548865	1550338	220858
7	100 ~ 199人	15	2179	980685	3715253	6185756	5929759	255997	6066520	2107230	15	1509573	1579003	279302
8	200 ~ 299人	1	230	X	X	X	X	-	X	X	1	X	X	X
9	300 ~ 499人	5	1764	X	X	X	X	X	X	X	5	X	X	X
10	500 ~ 999人	1	542	X	X	X	X	X	X	X	1	X	X	X
11	1,000人以上	-	-	-	-	-	-	-	-	-	-	-	-	-

第6表 従業者規模別市区町村別結果表(続)

単位:金額 万円

市区町村名 規 模	事業 所数	従業者 数(人)	現金給 与総額	原 材 料 使用額等	製造品出荷額等			生産額	付加価値額	有形固定資産(従業者30人以上の事業所)				
					総数	うち製造品 出荷額	うち加工賃 収入額			事業 所数	年初現 在高	年末現 在高	投資額	
守山区	521	8153	3044642	9878709	25139344	23637921	1454223	25126426	7666471	43	6148534	5948183	477514	
2	4 ~ 9人	316	1894	627205	968382	2225696	1811132	406450	2225696	1198123	-	-	-	-
3	10 ~ 19人	125	1677	555068	1327575	2677604	2441113	230652	2677604	1271200	-	-	-	-
4	20 ~ 29人	37	920	331543	698694	1452920	1253222	199678	1452920	718641	-	-	-	-
5	30 ~ 49人	18	676	224991	518146	1104310	1008834	88451	1104892	527250	18	418097	418308	39261
6	50 ~ 99人	19	1419	629599	1991292	3732561	3569311	137048	3757772	1618228	19	1787903	1779000	81156
7	100 ~ 199人	4	616	X	X	X	X	X	X	X	4	X	X	X
8	200 ~ 299人	-	-	-	-	-	-	-	-	-	-	-	-	-
9	300 ~ 499人	1	310	X	X	X	X	-	X	X	1	X	X	X
10	500 ~ 999人	1	641	X	X	X	X	X	X	X	1	X	X	X
11	1,000人以上	-	-	-	-	-	-	-	-	-	-	-	-	-
緑区	626	10875	4389699	11366329	22254001	19874477	2313808	22229586	10055290	62	4599638	4664782	471617	
2	4 ~ 9人	358	2172	775009	1269127	2989916	2265028	707610	2989916	1635986	-	-	-	-
3	10 ~ 19人	136	1907	743103	1767568	3552055	2851577	665043	3552055	1699556	-	-	-	-
4	20 ~ 29人	70	1745	640857	1400246	3001568	2228579	760582	3001568	1525067	-	-	-	-
5	30 ~ 49人	28	1101	434952	1420775	2358445	2320018	37831	2353189	843376	28	624953	628436	58252
6	50 ~ 99人	21	1530	583692	1856786	3153523	3086745	66778	3148829	1126485	21	1422865	1502042	294605
7	100 ~ 199人	11	1676	X	X	X	X	75964	X	X	11	X	X	X
8	200 ~ 299人	-	-	-	-	-	-	-	-	-	-	-	-	-
9	300 ~ 499人	2	744	X	X	X	X	-	X	X	2	X	X	X
10	500 ~ 999人	-	-	-	-	-	-	-	-	-	-	-	-	-
11	1,000人以上	-	-	-	-	-	-	-	-	-	-	-	-	-

第6表 従業者規模別市区町村別結果表(続)

単位:金額 万円

市区町村名 規 模	事業 所数	従業者 数(人)	現金給 与総額	原 材 料 使用額等	製造品出荷額等			生産額	付加価値額	有形固定資産(従業者30人以上の事業所)				
					総数	うち製造品 出荷額	うち加工賃 収入額			事業 所数	年初現 在高	年末現 在高	投資額	
名東区	30	331	117458	464345	724117	517375	206742	724117	247405	-	-	-	-	
2	4 ~ 9人	17	108	34307	88762	159528	147866	11662	159528	67397	-	-	-	-
3	10 ~ 19人	8	101	37924	194038	283167	113088	170079	283167	84887	-	-	-	-
4	20 ~ 29人	5	122	45227	181545	281422	256421	25001	281422	95121	-	-	-	-
5	30 ~ 49人	-	-	-	-	-	-	-	-	-	-	-	-	-
6	50 ~ 99人	-	-	-	-	-	-	-	-	-	-	-	-	-
7	100 ~ 199人	-	-	-	-	-	-	-	-	-	-	-	-	-
8	200 ~ 299人	-	-	-	-	-	-	-	-	-	-	-	-	-
9	300 ~ 499人	-	-	-	-	-	-	-	-	-	-	-	-	-
10	500 ~ 999人	-	-	-	-	-	-	-	-	-	-	-	-	-
11	1,000人以上	-	-	-	-	-	-	-	-	-	-	-	-	-
天白区	255	4695	1777857	12527217	17663498	17069581	589054	17628084	4711086	28	1399763	1504880	279120	
2	4 ~ 9人	145	865	298931	471569	1064222	844478	218518	1064222	564424	-	-	-	-
3	10 ~ 19人	54	744	308652	1703730	2447107	2296072	147398	2447107	707978	-	-	-	-
4	20 ~ 29人	28	690	245881	1094815	1808487	1731182	77305	1808487	679686	-	-	-	-
5	30 ~ 49人	17	657	281458	4680353	6482623	6368162	114461	6360846	1499482	17	654110	772747	237304
6	50 ~ 99人	5	361	116708	2928800	3399116	3367744	31372	3524079	555260	5	147645	139608	15255
7	100 ~ 199人	3	396	157335	1055437	1480078	1480078	-	1443933	349399	3	189861	188618	16718
8	200 ~ 299人	2	490	X	X	X	X	-	X	X	2	X	X	X
9	300 ~ 499人	1	492	X	X	X	X	-	X	X	1	X	X	X
10	500 ~ 999人	-	-	-	-	-	-	-	-	-	-	-	-	-
11	1,000人以上	-	-	-	-	-	-	-	-	-	-	-	-	-

第6表 従業者規模別市区町村別結果表(続)

単位:金額 万円

市区町村名 規 模	事業 所数	従業者 数(人)	現金給 与総額	原 材 料 使用額等	製造品出荷額等			生産額	付加価値額	有形固定資産(従業者30人以上の事業所)				
					総数	うち製造品 出荷額	うち加工賃 収入額			事業 所数	年初現 在高	年末現 在高	投資額	
豊橋市	982	31570	14274950	69007364	117389899	114073502	3210513	117426453	43273550	177	30396915	31201319	5082979	
2	4～ 9人	503	3027	911142	1933784	3961240	3375370	561239	3961240	1930355	-	-	-	-
3	10～ 19人	188	2598	872478	2302589	4368434	3872185	469573	4368434	1967687	-	-	-	-
4	20～ 29人	114	2786	980323	2428344	4812488	4134578	632648	4812488	2270612	-	-	-	-
5	30～ 49人	63	2432	918571	2850388	5281677	4971099	301263	5328594	2100867	63	3893874	3704587	175968
6	50～ 99人	53	3443	1188118	4003876	7329741	6640027	689714	7325285	2969551	53	2109751	2275023	401468
7	100～ 199人	37	5185	2183239	13754505	19911496	19590235	321261	19944448	5384460	37	4886857	4948521	714363
8	200～ 299人	9	2281	X	X	X	X	234815	X	X	9	X	X	X
9	300～ 499人	7	2844	1594626	8356537	13800458	13800458	-	13810855	4747304	7	4138089	4120398	640869
10	500～ 999人	6	4341	2600485	19565105	33685280	33685280	-	33717641	12765145	6	8482215	8582560	1053404
11	1,000人以上	2	2633	X	X	X	X	-	X	X	2	X	X	X
岡崎市	955	31528	14044615	82037366	132158337	128721092	2486295	122482025	34959592	124	24899661	24215188	5076630	
2	4～ 9人	506	3080	946915	1621748	3704350	3065089	619567	3704350	1982808	-	-	-	-
3	10～ 19人	219	3032	1024228	2185276	4496884	3830765	638157	4496884	2201528	-	-	-	-
4	20～ 29人	106	2592	907369	2647663	4628618	4044435	574583	4628618	1883679	-	-	-	-
5	30～ 49人	42	1671	620390	2250531	3812525	3605636	188622	3839427	1433435	42	848807	862422	113246
6	50～ 99人	38	2647	1088709	4318966	6996111	6719915	276196	6817975	2250995	38	1934449	1931348	148017
7	100～ 199人	15	2116	969233	3784610	6857254	6726219	126111	6805816	2622211	15	2200048	2181024	277031
8	200～ 299人	10	2381	1138545	6489607	9450121	8706370	27322	9479528	2511290	10	2749380	2742851	388314
9	300～ 499人	9	3735	2212548	13283048	19780580	19737743	35737	20149980	5713475	9	3729270	3546769	1618206
10	500～ 999人	7	4946	2356443	23082319	33584210	33584210	-	23346523	-1542222	7	6716211	5920137	1259321
11	1,000人以上	3	5328	2780235	22373598	38847684	38700710	-	39212924	15902393	3	6721496	7030637	1272495

第6表 従業者規模別市区町村別結果表(続)

単位:金額 万円

市区町村名 規 模	事業 所数	従業者 数(人)	現金給 与総額	原 材 料 使用額等	製造品出荷額等			生産額	付加価値額	有形固定資産(従業者30人以上の事業所)				
					総数	うち製造品 出荷額	うち加工賃 収入額			事業 所数	年初現 在高	年末現 在高	投資額	
一宮市	1168	23518	8172884	54949532	76917081	69721235	7003309	77317370	20016429	137	9483782	9871753	2074454	
2	4～ 9人	721	4218	1102366	1846430	4345636	2966471	1337237	4345636	2379968	-	-	-	-
3	10～ 19人	212	2925	902397	2742471	4893078	3831516	1051159	4893078	2048702	-	-	-	-
4	20～ 29人	98	2424	843853	2307737	4290952	3445851	801978	4290952	1888773	-	-	-	-
5	30～ 49人	41	1558	527314	2063087	3275952	2864273	400378	3253836	1091087	41	826353	827521	47551
6	50～ 99人	56	3880	1318409	3477389	6671408	4452119	2200328	6687978	2902923	56	2397694	2291598	140154
7	100～ 199人	30	3988	1564368	6324210	10165535	9031531	1101749	10168471	3450367	30	2956359	2895588	278477
8	200～ 299人	6	1411	449030	3281921	4238129	4127649	110480	4232647	846651	6	667482	656720	61345
9	300～ 499人	1	348	X	X	X	X	-	X	X	1	X	X	X
10	500～ 999人	1	709	X	X	X	X	-	X	X	1	X	X	X
11	1,000人以上	2	2057	X	X	X	X	-	X	X	2	X	X	X
瀬戸市	640	13154	5131938	17217647	32762780	31754785	928315	32926021	14041661	74	9051102	8557758	822467	
2	4～ 9人	401	2404	600411	902887	2100851	1834663	261267	2100851	1140916	-	-	-	-
3	10～ 19人	116	1619	565408	1017505	2330672	2065856	246765	2330672	1250633	-	-	-	-
4	20～ 29人	49	1199	445435	1098540	2206284	2004395	201889	2206284	1054994	-	-	-	-
5	30～ 49人	25	964	399056	891750	1773709	1646883	113972	1776843	783232	25	1085857	1040562	87132
6	50～ 99人	33	2283	913193	2699993	5712327	5586709	104422	5737580	2649123	33	3124517	3048467	205794
7	100～ 199人	5	693	X	X	X	X	-	X	X	5	X	X	X
8	200～ 299人	4	1040	526651	2380055	5769344	5762078	-	5876280	3119614	4	2121145	2032678	167028
9	300～ 499人	5	1938	816035	2746676	4623293	4623293	-	4646177	1659104	5	1193391	1047068	190271
10	500～ 999人	2	1014	X	X	X	X	-	X	X	2	X	X	X
11	1,000人以上	-	-	-	-	-	-	-	-	-	-	-	-	-

第6表 従業者規模別市区町村別結果表(続)

単位:金額 万円

市区町村名 規 模	事業 所数	従業者 数(人)	現金給 与総額	原 材 料 使用額等	製造品出荷額等			生産額	付加価値額	有形固定資産(従業者30以上の事業所)				
					総数	うち製造品 出荷額	うち加工賃 収入額			事業 所数	年初現 在高	年末現 在高	投資額	
半田市	332	14307	7427971	37908380	59028224	55966129	2751014	59951340	19599869	83	16816622	19137870	5222688	
2	4～ 9人	167	1065	322991	772146	1561056	1260317	270583	1561056	750903	-	-	-	-
3	10～ 19人	51	715	233000	727251	1404044	1284581	119463	1404044	644565	-	-	-	-
4	20～ 29人	31	753	281263	721816	1543880	1066894	476976	1543880	782921	-	-	-	-
5	30～ 49人	23	876	353338	1450832	2466159	2349472	111199	2471061	925059	23	889927	875447	42907
6	50～ 99人	28	1920	912047	4963036	8230638	7399289	810947	8294229	2943451	28	2781303	2755375	694314
7	100～ 199人	17	2178	1071456	4653827	6638738	6042935	340778	6633325	1703557	17	2239797	1982600	227931
8	200～ 299人	7	1661	702443	3070160	4948407	4903206	45201	4970352	1624914	7	1446830	1463745	156177
9	300～ 499人	4	1357	588662	1316695	2398808	1822941	575867	2418621	991972	4	670978	768223	157775
10	500～ 999人	2	1503	X	X	X	X	-	X	X	2	X	X	X
11	1,000人以上	2	2279	X	X	X	X	-	X	X	2	X	X	X
春日井市	903	24357	11321433	39916602	70149874	65286399	4386311	70411828	27383344	152	19199128	19518199	2356514	
2	4～ 9人	478	2913	917069	1787231	4113481	3178745	917551	4113481	2215490	-	-	-	-
3	10～ 19人	167	2356	879445	2395736	4953669	4401674	516348	4953669	2436156	-	-	-	-
4	20～ 29人	106	2603	956299	2804579	5846268	5308721	514901	5846268	2896860	-	-	-	-
5	30～ 49人	52	2024	864833	2420647	4521625	3710507	809962	4543554	1918629	52	2388359	2485160	239234
6	50～ 99人	56	3985	1749560	6277211	10934504	10207321	713879	11167962	4335333	56	3137741	3264234	526096
7	100～ 199人	29	3851	1759004	7071254	13126231	12622650	503581	13117507	5333395	29	4736423	4727039	457739
8	200～ 299人	6	1404	777144	3196923	5248875	4805190	175361	5274284	1970985	6	1109295	1061739	71826
9	300～ 499人	4	1449	X	X	X	X	234728	X	X	4	X	X	X
10	500～ 999人	4	2645	1637011	7883327	12903165	12794386	-	12881312	4131682	4	6304607	6390249	801416
11	1,000人以上	1	1127	X	X	X	X	-	X	X	1	X	X	X

第6表 従業者規模別市区町村別結果表(続)

単位:金額 万円

市区町村名 規 模	事業 所数	従業者 数(人)	現金給 与総額	原 材 料 使用額等	製造品出荷額等			生産額	付加価値額	有形固定資産(従業者30人以上の事業所)				
					総数	うち製造品 出荷額	うち加工賃 収入額			事業 所数	年初現 在高	年末現 在高	投資額	
豊川市	447	15564	6405670	46856042	75782816	72944635	2554941	76552827	28688454	75	6926435	7313014	1397613	
2	4～ 9人	218	1311	383206	520834	1250680	930796	317334	1250680	695113	-	-	-	-
3	10～ 19人	105	1473	519521	1277561	2384609	1912875	459439	2384609	1054327	-	-	-	-
4	20～ 29人	49	1211	364564	834006	1702185	1340704	326590	1702185	826848	-	-	-	-
5	30～ 49人	24	941	367179	1356304	2403540	2340158	63095	2451539	994255	24	1093967	1154675	124075
6	50～ 99人	22	1602	578384	1563598	2964378	2682404	279628	2971341	1285324	22	599081	665255	138003
7	100～ 199人	16	2289	920189	5243324	7751927	7659497	50196	7823452	2238286	16	1398200	1643590	469047
8	200～ 299人	7	1683	836018	10905566	15058375	14712393	316450	15199493	4000686	7	1492260	1492448	145636
9	300～ 499人	2	825	X	X	X	X	X	X	X	2	X	X	X
10	500～ 999人	2	1606	X	X	X	X	X	X	X	2	X	X	X
11	1,000人以上	2	2623	X	X	X	X	-	X	X	2	X	X	X
津島市	223	4376	1516877	4218494	8332667	7627560	695522	8379628	3711723	28	1840490	1940337	380311	
2	4～ 9人	124	764	221004	387001	837443	642907	190706	837443	427117	-	-	-	-
3	10～ 19人	54	727	232809	558578	1106728	954599	152129	1106728	509528	-	-	-	-
4	20～ 29人	17	416	127071	196246	462292	315411	141126	462292	253378	-	-	-	-
5	30～ 49人	9	366	156630	357345	685502	643784	41718	689955	299471	9	271720	275237	26934
6	50～ 99人	11	773	327941	1093770	2036902	1975310	61592	2055333	867639	11	387847	467633	137781
7	100～ 199人	7	977	X	X	X	X	108251	X	X	7	X	X	X
8	200～ 299人	-	-	-	-	-	-	-	-	-	-	-	-	-
9	300～ 499人	1	353	X	X	X	X	-	X	X	1	X	X	X
10	500～ 999人	-	-	-	-	-	-	-	-	-	-	-	-	-
11	1,000人以上	-	-	-	-	-	-	-	-	-	-	-	-	-

第6表 従業者規模別市区町村別結果表(続)

単位:金額 万円

市区町村名 規 模	事業 所数	従業者 数(人)	現金給 与総額	原 材 料 使用額等	製造品出荷額等			生産額	付加価値額	有形固定資産(従業者30人以上の事業所)				
					総数	うち製造品 出荷額	うち加工賃 収入額			事業 所数	年初現 在高	年末現 在高	投資額	
碧南市	493	16212	9107313	43474668	72218644	70539666	1663614	72026888	25231663	65	19356014	19786164	3679420	
2	4 ~ 9人	292	1778	578950	1094785	2359872	1973907	379529	2359872	1202034	-	-	-	-
3	10 ~ 19人	84	1182	458818	1480435	2668392	2473074	188589	2668392	1131695	-	-	-	-
4	20 ~ 29人	52	1234	489577	2612925	4014891	3745114	267578	4014891	1293425	-	-	-	-
5	30 ~ 49人	26	1027	456464	1876500	3312276	3095426	216850	3306680	1262164	26	1149506	1123044	106642
6	50 ~ 99人	22	1394	602995	3728822	7035252	6968820	66432	7059617	3015270	22	1894043	2087330	369175
7	100 ~ 199人	7	943	474110	3458147	5102408	4558503	543905	5139402	1462056	7	1005242	950727	100232
8	200 ~ 299人	4	931	X	X	X	X	-	X	X	4	X	X	X
9	300 ~ 499人	4	1499	973468	12851488	15159390	15158659	731	14859449	1375239	4	5449959	5114052	481746
10	500 ~ 999人	-	-	-	-	-	-	-	-	-	-	-	-	-
11	1,000人以上	2	6224	X	X	X	X	-	X	X	2	X	X	X
刈谷市	492	48296	31436004	120273078	151921608	146873271	5002670	152444854	25879634	101	36109178	37332872	8853229	
2	4 ~ 9人	242	1476	509098	1227984	2440211	1835269	585902	2440211	1154497	-	-	-	-
3	10 ~ 19人	95	1310	527871	1206974	2351427	1766115	571519	2351427	1089988	-	-	-	-
4	20 ~ 29人	54	1360	515979	1533724	2842814	2265345	575383	2842814	1246758	-	-	-	-
5	30 ~ 49人	21	848	362642	839037	1841962	1622784	213900	1848640	926346	21	690793	865921	227022
6	50 ~ 99人	31	2207	967958	4787052	6975227	5946467	1028760	6815100	1799533	31	1477088	1490672	186352
7	100 ~ 199人	28	3818	1761908	10252692	15642987	14576946	1060571	15614537	4660376	28	3692745	3564058	702982
8	200 ~ 299人	4	940	400330	2267134	3081467	2118210	963257	3110352	747391	4	372776	379202	92758
9	300 ~ 499人	7	2737	1303880	6496546	9949009	9949009	-	10247420	3140628	7	2618138	2721909	693342
10	500 ~ 999人	3	1869	1107696	2728059	5468732	5468732	-	5468471	2457757	3	1229010	1275288	264336
11	1,000人以上	7	31731	23978642	88933876	101327772	101324394	3378	101705882	8656360	7	26028628	27035822	6686437

第6表 従業者規模別市区町村別結果表(続)

単位:金額 万円

市区町村名 規 模	事業 所数	従業者 数(人)	現金給 与総額	原 材 料 使用額等	製造品出荷額等			生産額	付加価値額	有形固定資産(従業者30人以上の事業所)				
					総数	うち製造品 出荷額	うち加工賃 収入額			事業 所数	年初現 在高	年末現 在高	投資額	
豊田市	1030	99331	67433286	798384475	1103787130	1098241726	4823676	1104096424	290211682	244	123099967	128306909	33871519	
2	4 ~ 9人	460	2884	1016989	2103367	4284169	3561652	683369	4284169	2075113	-	-	-	-
3	10 ~ 19人	200	2723	1057251	3942037	6599416	5983423	581075	6599416	2531590	-	-	-	-
4	20 ~ 29人	126	3157	1217371	4121578	7257984	5948446	1277025	7257984	2987069	-	-	-	-
5	30 ~ 49人	66	2584	1112225	6336429	9634787	8664641	891754	9697024	3030838	66	2217224	2204755	179039
6	50 ~ 99人	75	5475	2348234	10620179	18355754	17266197	823594	18423115	6984389	75	3421908	3563129	691685
7	100 ~ 199人	39	5804	2975894	22124261	30246790	30178447	41943	30337360	7166106	39	3980808	4216981	1061503
8	200 ~ 299人	20	4914	2513153	13016822	21482322	21476492	5830	21598291	7754375	20	3254118	3426558	878245
9	300 ~ 499人	20	7783	4131693	32300205	46563408	45799928	519086	46750582	11884781	20	8029266	8772641	2819350
10	500 ~ 999人	9	6382	3733686	13876922	21356147	21356147	-	21255401	6241278	9	4284894	4400849	1206218
11	1,000人以上	15	57625	47326790	689942675	938006353	938006353	-	937893082	239556143	15	97911749	101721996	27035479
安城市	617	39745	21000218	88225271	143431397	140402724	2855355	143865855	48948293	128	28540551	31458925	9463789	
2	4 ~ 9人	268	1646	545393	845090	1972462	1470764	475414	1972462	1073689	-	-	-	-
3	10 ~ 19人	131	1788	729080	2211271	4109242	3739395	334770	4109242	1807590	-	-	-	-
4	20 ~ 29人	90	2229	937313	2611421	4963956	4118314	823978	4963956	2230133	-	-	-	-
5	30 ~ 49人	35	1422	629080	2639251	3998916	3802290	178190	4011020	1223381	35	857788	886749	128351
6	50 ~ 99人	45	2985	1325151	5458327	8650655	7972460	675395	8687639	2878974	45	1985000	2001265	235934
7	100 ~ 199人	15	2124	806840	2921789	5075753	4982374	93379	5069003	1788705	15	1892708	2074901	366297
8	200 ~ 299人	15	3632	1656072	6687341	11823963	11752077	2829	11847240	4549410	15	2977992	3061023	551398
9	300 ~ 499人	5	1928	1115871	5759690	8352057	8352057	-	8340481	2295502	5	1585406	1589442	293435
10	500 ~ 999人	9	6312	3933833	17502062	28446267	28174867	271400	28508651	9249052	9	6197523	6298873	1685386
11	1,000人以上	4	15679	9321585	41589029	66038126	66038126	-	66356161	21851857	4	13044134	15546672	6202988

第6表 従業者規模別市区町村別結果表(続)

単位:金額 万円

市区町村名 規 模	事業 所数	従業者 数(人)	現金給 与総額	原 材 料 使用額等	製造品出荷額等			生産額	付加価値額	有形固定資産(従業者30人以上の事業所)				
					総数	うち製造品 出荷額	うち加工賃 収入額			事業 所数	年初現 在高	年末現 在高	投資額	
西尾市	521	26629	15927231	69952855	115303514	113217115	2074070	115807740	40008359	85	19237388	21297633	7633966	
2	4～ 9人	291	1757	528497	692686	1835003	1266163	564520	1835003	1087921	-	-	-	-
3	10～ 19人	96	1327	499445	738842	1807844	1410181	392001	1807844	1018265	-	-	-	-
4	20～ 29人	49	1206	456006	2304469	3467212	3171391	295566	3467212	1107378	-	-	-	-
5	30～ 49人	34	1343	610767	2044924	3527275	3322734	202449	3558353	1338545	34	1112661	1118205	137987
6	50～ 99人	32	2386	1106448	5122450	8338071	8081405	256666	8347859	2881000	32	1995257	2088855	312112
7	100～ 199人	10	1399	773519	2619371	4134521	3773133	361388	4145894	1284048	10	1230281	1355525	314463
8	200～ 299人	4	1010	X	X	X	X	1480	X	X	4	X	X	X
9	300～ 499人	1	419	X	X	X	X	-	X	X	1	X	X	X
10	500～ 999人	-	-	-	-	-	-	-	-	-	-	-	-	-
11	1,000人以上	4	15782	11132641	54098841	88328328	88328328	-	88731328	30192486	4	12266703	13941301	6225937
蒲郡市	474	9483	3628075	11933655	21698336	19338294	2359282	21698826	8860372	59	5133684	5890717	1613699	
2	4～ 9人	297	1746	427563	646066	1526281	1071941	454178	1526281	836947	-	-	-	-
3	10～ 19人	75	1015	321320	917843	1639633	1330957	308676	1639633	687436	-	-	-	-
4	20～ 29人	43	1059	365430	841627	1688308	1340346	347719	1688308	808291	-	-	-	-
5	30～ 49人	19	714	239173	989883	1677932	1548940	128992	1664436	610725	19	525294	507869	20229
6	50～ 99人	24	1632	597990	2703121	4267480	3563388	703737	4267068	1393858	24	996713	1113072	224359
7	100～ 199人	11	1379	663968	2401534	4645673	4229693	415980	4668705	2115710	11	1027553	1011208	89538
8	200～ 299人	1	265	X	X	X	X	-	X	X	1	X	X	X
9	300～ 499人	3	1090	X	X	X	X	-	X	X	3	X	X	X
10	500～ 999人	1	583	X	X	X	X	-	X	X	1	X	X	X
11	1,000人以上	-	-	-	-	-	-	-	-	-	-	-	-	-

第6表 従業者規模別市区町村別結果表(続)

単位:金額 万円

市区町村名 規 模	事業 所数	従業者 数(人)	現金給 与総額	原 材 料 使用額等	製造品出荷額等			生産額	付加価値額	有形固定資産(従業者30以上の事業所)				
					総数	うち製造品 出荷額	うち加工賃 収入額			事業 所数	年初現 在高	年末現 在高	投資額	
犬山市	254	11914	5458410	22273944	41112655	39612624	1461026	42175177	18009179	59	8178420	8505663	1857866	
2	4～ 9人	113	678	210713	354703	774137	558890	214134	774137	392266	-	-	-	-
3	10～ 19人	53	727	274194	728980	1363903	1104251	247103	1363903	604687	-	-	-	-
4	20～ 29人	29	726	290284	987001	1682147	1489954	192093	1682147	662628	-	-	-	-
5	30～ 49人	16	627	228238	788623	1497644	1406546	91098	1504388	650980	16	365572	416704	90308
6	50～ 99人	23	1575	639087	3990443	7541275	7167123	348909	7540273	3098318	23	1869904	2106679	497712
7	100～ 199人	10	1390	521887	1018631	1956263	1588574	367689	1959143	858548	10	390465	461915	129017
8	200～ 299人	2	420	X	X	X	X	-	X	X	2	X	X	X
9	300～ 499人	3	1132	601659	3592149	8033085	8033085	-	7962306	3859165	3	2079503	1982625	704670
10	500～ 999人	3	2078	1131958	3677290	6672256	6672256	-	6699079	2755312	3	1386398	1385255	161204
11	1,000人以上	2	2561	X	X	X	X	-	X	X	2	X	X	X
常滑市	236	6438	2569917	8908921	18713322	18125748	504842	18670838	8345345	38	4649630	4392892	749016	
2	4～ 9人	130	781	213044	288908	731021	600596	113466	731021	421058	-	-	-	-
3	10～ 19人	44	641	183992	301529	853512	759208	94304	853512	525698	-	-	-	-
4	20～ 29人	24	571	150155	367536	715229	639114	76115	715229	329478	-	-	-	-
5	30～ 49人	12	480	155132	324220	623584	584863	38721	625330	261799	12	291021	274245	11224
6	50～ 99人	13	865	340636	717583	1693406	1622736	60404	1688723	854190	13	939700	930287	91153
7	100～ 199人	7	922	356100	920798	1849142	1671803	121832	1848224	751130	7	831845	801356	45869
8	200～ 299人	4	993	X	X	X	X	-	X	X	4	X	X	X
9	300～ 499人	1	339	X	X	X	X	-	X	X	1	X	X	-
10	500～ 999人	1	846	X	X	X	X	-	X	X	1	X	X	X
11	1,000人以上	-	-	-	-	-	-	-	-	-	-	-	-	-

第6表 従業者規模別市区町村別結果表(続)

単位:金額 万円

市区町村名 規 模	事業 所数	従業者 数(人)	現金給 与総額	原 材 料 使用額等	製造品出荷額等			生産額	付加価値額	有形固定資産(従業者30人以上の事業所)				
					総数	うち製造品 出荷額	うち加工賃 収入額			事業 所数	年初現 在高	年末現 在高	投資額	
江南市	268	5880	2305637	10781276	16023961	14855271	1165466	16138142	4829933	31	3884018	3977204	517741	
2	4～ 9人	173	1066	306249	610180	1258356	924125	333262	1258356	616671	-	-	-	-
3	10～ 19人	39	550	154090	406073	750382	605693	144689	750382	327913	-	-	-	-
4	20～ 29人	25	627	195286	539406	894981	733787	160804	894981	342626	-	-	-	-
5	30～ 49人	13	518	180316	1078032	1465704	1260088	203751	1479630	350605	13	358511	360512	39337
6	50～ 99人	9	554	209823	1063250	1664439	1607787	56652	1715541	593667	9	360891	365466	45321
7	100～ 199人	4	623	260784	968444	1471468	1205160	266308	1492527	481844	4	972313	953836	1674
8	200～ 299人	2	467	X	X	X	X	-	X	X	2	X	X	X
9	300～ 499人	2	872	X	X	X	X	-	X	X	2	X	X	X
10	500～ 999人	1	603	X	X	X	X	-	X	X	1	X	X	X
11	1,000人以上	-	-	-	-	-	-	-	-	-	-	-	-	-
小牧市	780	34272	17044578	69899830	115962237	110711421	5089586	119166449	44640161	167	25869714	26408230	4601723	
2	4～ 9人	364	2225	791581	1903374	3683605	2726296	940294	3683605	1695501	-	-	-	-
3	10～ 19人	161	2292	902602	2356693	4543011	3906552	625450	4543011	2082236	-	-	-	-
4	20～ 29人	88	2191	867899	2133801	4165091	3121826	1029786	4165091	1934564	-	-	-	-
5	30～ 49人	56	2196	933119	3497563	6442298	5679003	757642	6485022	2690728	56	2172433	2159177	259882
6	50～ 99人	48	3445	1510641	5811664	9241656	9059444	169821	9314999	3086024	48	2611237	2712532	417504
7	100～ 199人	35	4832	2227953	7448327	14492362	13707390	730279	14494636	6338539	35	4799747	4954273	820765
8	200～ 299人	12	2928	1343168	6959757	11974204	11389179	538035	12016260	4596432	12	3285907	3147437	143799
9	300～ 499人	8	3025	1509450	5576546	9411754	9113475	298279	9987599	4073414	8	1847428	2122185	598804
10	500～ 999人	4	2693	1187274	5186164	8282564	8282564	-	8795370	3181656	4	2470881	2582529	371250
11	1,000人以上	4	8445	5770891	29025941	43725692	43725692	-	45680856	14961067	4	8682081	8730097	1989719

第6表 従業者規模別市区町村別結果表(続)

単位:金額 万円

市区町村名 規 模	事業 所数	従業者 数(人)	現金給 与総額	原 材 料 使用額等	製造品出荷額等			生産額	付加価値額	有形固定資産(従業者30人以上の事業所)				
					総数	うち製造品 出荷額	うち加工賃 収入額			事業 所数	年初現 在高	年末現 在高	投資額	
稲沢市	412	16892	7987301	32558723	61176597	57783105	3206793	62423302	27213333	87	12455070	13231417	2630093	
2	4～ 9人	202	1191	335745	521598	1217344	838971	362675	1217344	662082	-	-	-	-
3	10～ 19人	79	1125	378635	675722	1530058	1230550	281207	1530058	813793	-	-	-	-
4	20～ 29人	44	1105	394384	1194059	2031414	1671831	331434	2031414	762155	-	-	-	-
5	30～ 49人	19	746	278586	950418	1749676	1585122	164554	1725452	713260	19	337937	339357	30789
6	50～ 99人	28	2007	797845	2160974	4086759	3463918	622841	4113775	1764609	28	1205024	1217993	218677
7	100～ 199人	26	3884	1777095	11801661	18783703	17392135	1369561	19386695	6828727	26	4113276	4086198	531196
8	200～ 299人	5	1201	421644	942484	2277471	2225894	51577	2293705	1191459	5	699730	662202	105610
9	300～ 499人	4	1489	864724	5311098	7445413	7319925	22944	7816130	2318117	4	886623	921445	155040
10	500～ 999人	4	2748	X	X	X	X	-	X	X	4	X	X	X
11	1,000人以上	1	1396	X	X	X	X	-	X	X	1	X	X	X
新城市	190	6883	3054891	12479491	25285645	24285388	944187	25357644	11837240	51	5402266	5852183	1132427	
2	4～ 9人	78	481	126203	167553	441769	346832	94277	441769	260371	-	-	-	-
3	10～ 19人	36	474	135810	315842	686607	631248	55359	686607	353107	-	-	-	-
4	20～ 29人	25	623	204292	467590	986309	808109	152800	986309	494019	-	-	-	-
5	30～ 49人	18	719	291180	1819585	2643452	2415789	197653	2648789	750692	18	462500	482001	69456
6	50～ 99人	21	1462	637558	3886387	5117438	4772011	345427	5124225	1118050	21	1009978	1125575	259448
7	100～ 199人	8	1139	603388	2199485	5860469	5761798	98671	5848855	3354700	8	899921	961212	248158
8	200～ 299人	1	210	X	X	X	X	-	X	X	1	X	X	X
9	300～ 499人	1	405	X	X	X	X	-	X	X	1	X	X	X
10	500～ 999人	2	1370	X	X	X	X	-	X	X	2	X	X	X
11	1,000人以上	-	-	-	-	-	-	-	-	-	-	-	-	-

第6表 従業者規模別市区町村別結果表(続)

単位:金額 万円

市区町村名 規 模	事業 所数	従業者 数(人)	現金給 与総額	原 材 料 使用額等	製造品出荷額等			生産額	付加価値額	有形固定資産(従業者30人以上の事業所)				
					総数	うち製造品 出荷額	うち加工賃 収入額			事業 所数	年初現 在高	年末現 在高	投資額	
東海市	234	15522	10009387	78455963	126854048	122475564	4306486	128961124	44506478	52	36972236	38899788	8479578	
2	4～ 9人	94	578	201022	695549	1232390	1025602	199759	1232390	511287	-	-	-	-
3	10～ 19人	53	740	279234	1050243	1760727	1440183	303444	1760727	676688	-	-	-	-
4	20～ 29人	35	894	377597	2242196	3693092	3260189	432903	3693092	1381874	-	-	-	-
5	30～ 49人	16	631	266231	1349840	2421163	1628391	776304	2399498	887146	16	960968	930199	94393
6	50～ 99人	14	1067	523875	5976059	8093750	7624485	469265	8103529	1799118	14	1732934	1716399	229951
7	100～ 199人	8	1136	590124	2488294	4138163	3734820	388983	4204249	1540617	8	1155048	1319621	227398
8	200～ 299人	7	1695	767713	5522427	9655184	8893427	744716	9807650	3581713	7	4188369	4295006	781286
9	300～ 499人	3	1127	X	X	X	X	X	X	X	3	X	X	X
10	500～ 999人	1	561	X	X	X	X	X	X	X	1	X	X	X
11	1,000人以上	3	7093	6162559	50428667	84990959	84970706	20253	86832361	32243259	3	27140666	28618552	6469164
大府市	386	20500	10466694	53786599	75502488	73943577	1437619	75362785	18432128	84	13124080	16175489	5361310	
2	4～ 9人	180	1101	375072	679604	1481221	1069135	406691	1481221	765530	-	-	-	-
3	10～ 19人	81	1126	484788	1168043	2218814	1855356	344191	2218814	1000859	-	-	-	-
4	20～ 29人	41	987	405809	1178496	2141031	1836393	288210	2141031	916700	-	-	-	-
5	30～ 49人	26	1010	434961	1710501	2754870	2655738	99132	2750727	877592	26	983708	914077	104112
6	50～ 99人	24	1667	738462	2305906	3912351	3690501	153029	3941811	1444880	24	1305442	1385224	219241
7	100～ 199人	17	2117	941136	4053917	6309395	6290073	19322	6228232	1949739	17	1169369	1375529	399302
8	200～ 299人	5	1125	590173	4348605	5511585	5511585	-	5511908	1120592	5	514552	555012	121093
9	300～ 499人	5	1923	1062486	4364816	8997782	8870738	127044	8959552	4097086	5	3332184	3735023	1130513
10	500～ 999人	4	2787	1279741	2730765	4778528	4778528	-	4783840	1382935	4	3000578	3017526	813535
11	1,000人以上	3	6657	4154066	31245946	37396911	37385530	-	37345649	4876215	3	2818247	5193098	2573514

第6表 従業者規模別市区町村別結果表(続)

単位:金額 万円

市区町村名 規 模	事業 所数	従業者 数(人)	現金給 与総額	原 材 料 使用額等	製造品出荷額等			生産額	付加価値額	有形固定資産(従業者30人以上の事業所)				
					総数	うち製造品 出荷額	うち加工賃 収入額			事業 所数	年初現 在高	年末現 在高	投資額	
知多市	106	3661	1965867	49933826	71146027	70363745	762267	70864374	5712079	23	18989422	18929134	914373	
2	4 ~ 9人	47	274	60981	213574	339718	278204	59184	339718	120138	-	-	-	-
3	10 ~ 19人	20	256	58355	462173	612476	541368	53423	612476	143145	-	-	-	-
4	20 ~ 29人	16	383	170081	1419179	2986855	2852086	134769	2986855	1493023	-	-	-	-
5	30 ~ 49人	11	433	187167	1901599	2587257	2482270	104987	2575628	588411	11	999897	967149	27277
6	50 ~ 99人	4	239	112750	2155545	2788291	2656405	131886	2792501	533656	4	746306	872593	215106
7	100 ~ 199人	4	566	342449	6391973	8789533	8789533	-	8766758	2053475	4	2464160	2565361	253368
8	200 ~ 299人	1	232	X	X	X	X	X	X	X	1	X	X	X
9	300 ~ 499人	2	677	X	X	X	X	X	X	X	2	X	X	X
10	500 ~ 999人	1	601	X	X	X	X	X	X	X	1	X	X	X
11	1,000人以上	-	-	-	-	-	-	-	-	-	-	-	-	-
知立市	176	6036	2708434	6966797	12478565	11073202	1390030	12508391	4936201	41	3006887	3041847	485701	
2	4 ~ 9人	72	451	154911	357242	706249	576368	127093	706249	332389	-	-	-	-
3	10 ~ 19人	37	527	226981	550454	1265433	1136479	127978	1265433	680937	-	-	-	-
4	20 ~ 29人	26	657	243128	540600	1309191	1065991	236460	1309191	731992	-	-	-	-
5	30 ~ 49人	13	537	263035	899913	1794926	1712274	82652	1780478	777943	13	641700	655783	78954
6	50 ~ 99人	16	1088	507409	1495064	2734007	2205803	523375	2742269	1117346	16	893338	863040	74477
7	100 ~ 199人	7	979	420753	1318382	2089152	1796680	292472	2096285	650942	7	543738	576482	149447
8	200 ~ 299人	2	450	X	X	X	X	-	X	X	2	X	X	X
9	300 ~ 499人	2	722	X	X	X	X	-	X	X	2	X	X	X
10	500 ~ 999人	1	625	X	X	X	X	-	X	X	1	X	X	X
11	1,000人以上	-	-	-	-	-	-	-	-	-	-	-	-	-

第6表 従業者規模別市区町村別結果表(続)

単位:金額 万円

市区町村名 規 模	事業 所数	従業者 数(人)	現金給 与総額	原 材 料 使用額等	製造品出荷額等			生産額	付加価値額	有形固定資産(従業者30人以上の事業所)				
					総数	うち製造品 出荷額	うち加工賃 収入額			事業 所数	年初現 在高	年末現 在高	投資額	
尾張旭市	123	5199	2870661	10423009	18747725	18372464	290263	18763321	7324944	26	3701641	3482183	598770	
2	4～ 9人	69	419	132594	244059	513227	412728	100092	513227	256356	-	-	-	-
3	10～ 19人	18	241	75535	154770	338506	272973	64987	338506	174988	-	-	-	-
4	20～ 29人	10	217	67503	167103	320342	303852	16490	320342	145942	-	-	-	-
5	30～ 49人	11	449	196669	333979	748221	634666	29670	762186	386966	11	283144	275639	15068
6	50～ 99人	5	339	133245	896760	1338345	1338185	-	1346615	434255	5	60139	57406	10742
7	100～ 199人	4	559	243327	806983	2229703	2150679	79024	2238164	1253524	4	1211378	1116365	40324
8	200～ 299人	1	235	X	X	X	X	-	X	X	1	X	X	X
9	300～ 499人	3	1205	759133	1596027	3287728	3287728	-	3284987	1508258	3	858185	854436	155335
10	500～ 999人	2	1535	X	X	X	X	-	X	X	2	X	X	X
11	1,000人以上	-	-	-	-	-	-	-	-	-	-	-	-	-
高浜市	230	9785	4685773	26625660	42677405	41977636	530293	42941160	14609785	49	9399055	9821888	1524591	
2	4～ 9人	112	699	240712	469033	1017109	884091	123099	1017109	521975	-	-	-	-
3	10～ 19人	45	621	241208	575750	1174653	1014011	158706	1174653	570384	-	-	-	-
4	20～ 29人	24	605	218110	612553	1284206	1137846	146360	1284206	639976	-	-	-	-
5	30～ 49人	15	609	233548	426012	1035414	948171	87243	1024114	518226	15	776082	746838	22424
6	50～ 99人	13	895	406620	1963303	3096491	3096491	-	3154342	1056755	13	1867261	1863151	103688
7	100～ 199人	11	1476	727257	2925084	4994998	4822492	14885	5026243	1952002	11	1560717	1580577	109541
8	200～ 299人	6	1367	668778	2529992	3945602	3945602	-	3957633	1200461	6	924627	958526	257143
9	300～ 499人	2	700	X	X	X	X	-	X	X	2	X	X	X
10	500～ 999人	1	793	X	X	X	X	-	X	X	1	X	X	X
11	1,000人以上	1	2020	X	X	X	X	-	X	X	1	X	X	X

第6表 従業者規模別市区町村別結果表(続)

単位:金額 万円

市区町村名 規 模	事業 所数	従業者 数(人)	現金給 与総額	原 材 料 使用額等	製造品出荷額等			生産額	付加価値額	有形固定資産(従業者30人以上の事業所)				
					総数	うち製造品 出荷額	うち加工賃 収入額			事業 所数	年初現 在高	年末現 在高	投資額	
岩倉市	89	2055	916744	2670212	5361723	5088813	230536	5340927	2362144	11	2006171	1863358	80300	
2	4~ 9人	48	295	88832	104940	299108	202343	96348	299108	184923	-	-	-	-
3	10~ 19人	17	226	76878	166113	304684	252514	52170	304684	131973	-	-	-	-
4	20~ 29人	13	319	109031	341836	597515	477162	78918	597515	243502	-	-	-	-
5	30~ 49人	5	213	96294	724546	925230	922130	3100	916216	170781	5	123482	119872	6838
6	50~ 99人	4	287	X	X	X	X	-	X	X	4	X	X	X
7	100~ 199人	1	156	X	X	X	X	-	X	X	1	X	X	X
8	200~ 299人	-	-	-	-	-	-	-	-	-	-	-	-	-
9	300~ 499人	-	-	-	-	-	-	-	-	-	-	-	-	-
10	500~ 999人	1	559	X	X	X	X	-	X	X	1	X	X	X
11	1,000人以上	-	-	-	-	-	-	-	-	-	-	-	-	-
豊明市	202	5799	2670931	7811088	14060585	13000979	960990	14092639	5694881	30	3117444	3180339	531913	
2	4~ 9人	98	577	184913	213155	569920	397719	153741	569920	339776	-	-	-	-
3	10~ 19人	50	679	227866	470363	996954	739046	228182	996954	501516	-	-	-	-
4	20~ 29人	24	584	241499	684199	1302080	1017149	270179	1302080	588925	-	-	-	-
5	30~ 49人	12	493	178933	414029	874409	767949	106460	894536	433278	12	327341	442419	149115
6	50~ 99人	11	762	321569	1081775	2024598	1790739	198181	2024170	843755	11	639161	670778	209764
7	100~ 199人	1	150	X	X	X	X	-	X	X	1	X	X	X
8	200~ 299人	3	738	X	X	X	X	-	X	X	3	X	X	X
9	300~ 499人	-	-	-	-	-	-	-	-	-	-	-	-	-
10	500~ 999人	3	1816	1024313	2659579	5241305	5237058	4247	5210632	2264198	3	1574058	1510799	160156
11	1,000人以上	-	-	-	-	-	-	-	-	-	-	-	-	-

第6表 従業者規模別市区町村別結果表(続)

単位:金額 万円

市区町村名 規 模	事業 所数	従業者 数(人)	現金給 与総額	原 材 料 使用額等	製造品出荷額等			生産額	付加価値額	有形固定資産(従業者30人以上の事業所)				
					総数	うち製造品 出荷額	うち加工賃 収入額			事業 所数	年初現 在高	年末現 在高	投資額	
日進市	119	3794	1779698	6000057	11135936	8984229	2117149	11156228	4571824	22	2195788	2162738	422940	
2	4~ 9人	62	399	140696	248789	513817	419243	90511	513817	252406	-	-	-	-
3	10~ 19人	23	310	130371	253823	519921	452631	67290	519921	253427	-	-	-	-
4	20~ 29人	12	289	93685	487031	794728	197645	597083	794728	293044	-	-	-	-
5	30~ 49人	9	362	171135	621130	1382744	862443	505888	1371842	696742	9	258875	259880	31903
6	50~ 99人	6	434	130456	265488	520152	282734	237418	523201	228892	6	169952	160074	8383
7	100~ 199人	3	400	166427	433009	665717	649635	-	667317	195723	3	266520	255019	13904
8	200~ 299人	1	247	X	X	X	X	X	X	X	1	X	X	X
9	300~ 499人	2	756	X	X	X	X	X	X	X	2	X	X	X
10	500~ 999人	1	597	X	X	X	X	X	X	X	1	X	X	X
11	1,000人以上	-	-	-	-	-	-	-	-	-	-	-	-	-
田原市	96	13965	8033336	144887631	200294786	200171306	89185	200604048	53000828	17	21726724	22439264	6486438	
2	4~ 9人	49	288	71774	123667	263073	239316	23757	263073	132767	-	-	-	-
3	10~ 19人	16	216	65868	209041	352546	333167	19379	352546	136672	-	-	-	-
4	20~ 29人	14	348	118234	618029	891170	863703	27418	891170	260135	-	-	-	-
5	30~ 49人	7	290	125531	1239430	1629631	1576754	18631	1673316	406113	7	179070	197321	27411
6	50~ 99人	4	264	111066	1218046	1659945	1659945	-	1659988	345286	4	770131	733757	47871
7	100~ 199人	3	447	184975	757215	1859168	1859168	-	1878786	963315	3	455807	496126	157907
8	200~ 299人	1	221	X	X	X	X	-	X	X	1	X	X	X
9	300~ 499人	-	-	-	-	-	-	-	-	-	-	-	-	-
10	500~ 999人	-	-	-	-	-	-	-	-	-	-	-	-	-
11	1,000人以上	2	11891	X	X	X	X	-	X	X	2	X	X	X

第6表 従業者規模別市区町村別結果表(続)

単位:金額 万円

市区町村名 規 模	事業 所数	従業者 数(人)	現金給 与総額	原 材 料 使用額等	製造品出荷額等			生産額	付加価値額	有形固定資産(従業者30人以上の事業所)				
					総数	うち製造品 出荷額	うち加工賃 収入額			事業 所数	年初現 在高	年末現 在高	投資額	
愛西市	227	4080	1429771	4896953	8083950	7322880	758046	8137730	2974917	28	1709508	1751590	184160	
2	4 ~ 9人	125	769	202728	344698	802528	563358	238016	802528	427331	-	-	-	-
3	10 ~ 19人	47	694	237246	565167	1166129	967941	196458	1166129	572343	-	-	-	-
4	20 ~ 29人	27	680	249025	824228	1367799	1238139	129520	1367799	518328	-	-	-	-
5	30 ~ 49人	9	353	112228	613627	889884	855958	33926	885726	245760	9	160149	157300	11153
6	50 ~ 99人	15	1070	422782	1645974	2492056	2331930	160126	2499008	738532	15	1295384	1342587	140881
7	100 ~ 199人	4	514	205762	903259	1365554	1365554	-	1416540	472623	4	253975	251703	32126
8	200 ~ 299人	-	-	-	-	-	-	-	-	-	-	-	-	-
9	300 ~ 499人	-	-	-	-	-	-	-	-	-	-	-	-	-
10	500 ~ 999人	-	-	-	-	-	-	-	-	-	-	-	-	-
11	1,000人以上	-	-	-	-	-	-	-	-	-	-	-	-	-
清須市	193	6994	3800968	15794670	31180931	30184259	986380	30978463	8835848	34	6006090	5573752	478650	
2	4 ~ 9人	109	695	217261	351222	746938	599167	143987	746938	376877	-	-	-	-
3	10 ~ 19人	32	427	153728	228710	519243	445940	69835	519243	276697	-	-	-	-
4	20 ~ 29人	18	428	164338	462149	826175	734186	91803	826175	346691	-	-	-	-
5	30 ~ 49人	10	396	152510	301954	681652	613939	67713	683679	351030	10	169677	165274	9319
6	50 ~ 99人	11	794	396227	1496056	2488492	2485638	-	2438990	677354	11	538607	511960	55793
7	100 ~ 199人	7	1029	604667	2492849	11124263	11087856	36407	11192324	3185622	7	2919510	2717941	100286
8	200 ~ 299人	4	1019	X	X	X	X	X	X	X	4	X	X	X
9	300 ~ 499人	-	-	-	-	-	-	-	-	-	-	-	-	-
10	500 ~ 999人	1	944	X	X	X	X	-	X	X	1	X	X	X
11	1,000人以上	1	1262	X	X	X	X	X	X	X	1	X	X	X

第6表 従業者規模別市区町村別結果表(続)

単位:金額 万円

市区町村名 規 模	事業 所数	従業者 数(人)	現金給 与総額	原 材 料 使用額等	製造品出荷額等			生産額	付加価値額	有形固定資産(従業者30人以上の事業所)				
					総数	うち製造品 出荷額	うち加工賃 収入額			事業 所数	年初現 在高	年末現 在高	投資額	
愛知郡 東郷町	139	3835	1752929	7693339	12161490	11380839	755080	12236392	4149545	29	1855561	1919904	376262	
2	4～ 9人	65	389	133544	226000	554878	481706	72869	554878	313248	-	-	-	-
3	10～ 19人	24	323	125966	259174	535267	433468	101679	535267	263013	-	-	-	-
4	20～ 29人	21	518	220474	561849	1374718	1257430	106008	1374718	774403	-	-	-	-
5	30～ 49人	7	255	122733	437004	592807	556921	35886	596149	140883	7	153485	155451	19949
6	50～ 99人	15	1025	439507	2591293	3588277	3168029	406380	3602021	925961	15	603215	634077	108862
7	100～ 199人	5	632	X	X	X	X	32258	X	X	5	X	X	X
8	200～ 299人	1	273	X	X	X	X	-	X	X	1	X	X	X
9	300～ 499人	1	420	X	X	X	X	-	X	X	1	X	X	X
10	500～ 999人	-	-	-	-	-	-	-	-	-	-	-	-	-
11	1,000人以上	-	-	-	-	-	-	-	-	-	-	-	-	-
愛知郡 長久手町	42	1722	794291	1306685	2055475	1868173	185115	2081089	644957	9	833499	864083	142889	
2	4～ 9人	20	129	37754	51963	137438	105098	30153	137438	81405	-	-	-	-
3	10～ 19人	11	159	56556	68389	180991	94102	86889	180991	107239	-	-	-	-
4	20～ 29人	2	49	X	X	X	X	-	X	X	-	-	-	-
5	30～ 49人	-	-	-	-	-	-	-	-	-	-	-	-	-
6	50～ 99人	6	348	107608	282329	598293	530220	68073	600086	289262	6	142212	142861	14765
7	100～ 199人	2	243	X	X	X	X	-	X	X	2	X	X	X
8	200～ 299人	-	-	-	-	-	-	-	-	-	-	-	-	-
9	300～ 499人	-	-	-	-	-	-	-	-	-	-	-	-	-
10	500～ 999人	1	794	X	X	X	X	-	X	X	1	X	X	X
11	1,000人以上	-	-	-	-	-	-	-	-	-	-	-	-	-

第6表 従業者規模別市区町村別結果表(続)

単位:金額 万円

市区町村名 規 模	事業 所数	従業者 数(人)	現金給 与総額	原 材 料 使用額等	製造品出荷額等			生産額	付加価値額	有形固定資産(従業者30人以上の事業所)				
					総数	うち製造品 出荷額	うち加工賃 収入額			事業 所数	年初現 在高	年末現 在高	投資額	
西春日井郡 豊山町	53	2591	1418866	7621488	8727386	8579244	96362	9467243	1576067	11	1254510	1341552	602447	
2	4 ~ 9人	32	209	70755	139159	293011	231213	54622	293011	146526	-	-	-	-
3	10 ~ 19人	7	92	23609	78697	120673	100672	20001	120673	39979	-	-	-	-
4	20 ~ 29人	3	70	X	X	X	X	18505	X	X	-	-	-	-
5	30 ~ 49人	7	277	108296	369362	620925	617691	3234	621606	232634	7	196119	201136	14344
6	50 ~ 99人	3	202	X	X	X	X	-	X	X	3	X	X	X
7	100 ~ 199人	-	-	-	-	-	-	-	-	-	-	-	-	-
8	200 ~ 299人	-	-	-	-	-	-	-	-	-	-	-	-	-
9	300 ~ 499人	-	-	-	-	-	-	-	-	-	-	-	-	-
10	500 ~ 999人	-	-	-	-	-	-	-	-	-	-	-	-	-
11	1,000人以上	1	1741	X	X	X	X	-	X	X	1	X	X	X
西春日井郡 師勝町	136	2623	973107	2836994	6276896	5776671	495215	6311824	2984226	18	992181	991876	112431	
2	4 ~ 9人	81	465	123744	127892	335662	242147	93277	335662	197881	-	-	-	-
3	10 ~ 19人	26	367	128883	237200	526250	392624	128854	526250	275287	-	-	-	-
4	20 ~ 29人	11	270	93429	212008	541638	525684	15954	541638	314691	-	-	-	-
5	30 ~ 49人	6	227	77968	196075	341516	341201	315	342779	135759	6	84336	85892	5992
6	50 ~ 99人	8	566	242327	517911	1429452	1275429	154023	1469025	645969	8	336022	312219	9006
7	100 ~ 199人	3	455	X	X	X	X	102792	X	X	3	X	X	X
8	200 ~ 299人	1	273	X	X	X	X	-	X	X	1	X	X	X
9	300 ~ 499人	-	-	-	-	-	-	-	-	-	-	-	-	-
10	500 ~ 999人	-	-	-	-	-	-	-	-	-	-	-	-	-
11	1,000人以上	-	-	-	-	-	-	-	-	-	-	-	-	-

第6表 従業者規模別市区町村別結果表(続)

単位:金額 万円

市区町村名 規 模	事業 所数	従業者 数(人)	現金給 与総額	原 材 料 使用額等	製造品出荷額等			生産額	付加価値額	有形固定資産(従業者30人以上の事業所)				
					総数	うち製造品 出荷額	うち加工賃 収入額			事業 所数	年初現 在高	年末現 在高	投資額	
西春日井郡 西春日町	188	4851	2135347	8632673	15908659	14939104	883753	15823053	6592775	30	3196169	4056070	1268964	
2	4～ 9人	109	661	210417	381039	910143	714812	194642	910143	503916	-	-	-	-
3	10～ 19人	31	419	134680	289076	594295	454860	136159	594295	290692	-	-	-	-
4	20～ 29人	18	444	213026	386614	785918	735874	37218	785918	380298	-	-	-	-
5	30～ 49人	10	419	181678	776118	1160989	1148889	12100	1160794	355901	10	306439	190432	4421
6	50～ 99人	8	636	309419	1010973	1803224	1454754	346588	1792143	712731	8	438815	438758	55737
7	100～ 199人	7	932	419085	1018026	2163060	1938885	157046	2135786	1001822	7	664711	680327	103264
8	200～ 299人	4	987	X	X	X	X	-	X	X	4	X	X	X
9	300～ 499人	1	353	X	X	X	X	-	X	X	1	X	X	X
10	500～ 999人	-	-	-	-	-	-	-	-	-	-	-	-	-
11	1,000人以上	-	-	-	-	-	-	-	-	-	-	-	-	-
西春日井郡 春日町	69	2206	863671	2017014	4423138	4202992	186694	4416410	2213350	8	799900	875761	164520	
2	4～ 9人	39	225	80354	231734	423615	382106	39658	423615	182743	-	-	-	-
3	10～ 19人	14	203	74757	169790	356366	258591	91491	356366	177692	-	-	-	-
4	20～ 29人	8	189	75292	169341	437646	437572	74	437646	255528	-	-	-	-
5	30～ 49人	3	120	50749	269005	577949	522478	55471	575658	282641	3	117988	109274	148
6	50～ 99人	3	215	X	X	X	X	-	X	X	3	X	X	X
7	100～ 199人	1	144	X	X	X	X	-	X	X	1	X	X	X
8	200～ 299人	-	-	-	-	-	-	-	-	-	-	-	-	-
9	300～ 499人	-	-	-	-	-	-	-	-	-	-	-	-	-
10	500～ 999人	-	-	-	-	-	-	-	-	-	-	-	-	-
11	1,000人以上	1	1110	X	X	X	X	-	X	X	1	X	X	X

第6表 従業者規模別市区町村別結果表(続)

単位:金額 万円

市区町村名 規 模	事業 所数	従業者 数(人)	現金給 与総額	原 材 料 使用額等	製造品出荷額等			生産額	付加価値額	有形固定資産(従業者30以上の事業所)				
					総数	うち製造品 出荷額	うち加工賃 収入額			事業 所数	年初現 在高	年末現 在高	投資額	
丹羽郡 大口町	139	12795	7599908	25862578	42419137	40841656	1293878	42793675	15408553	50	8480536	8872399	1537668	
2	4 ~ 9人	49	308	98332	135398	319650	196707	119231	319650	175480	-	-	-	-
3	10 ~ 19人	27	340	130048	191877	428448	313832	106556	428448	225305	-	-	-	-
4	20 ~ 29人	13	327	131173	521620	788719	653482	135237	788719	254379	-	-	-	-
5	30 ~ 49人	12	473	225995	804577	1319831	1202311	116290	1311601	460043	12	239896	241458	27136
6	50 ~ 99人	17	1287	603101	2026335	3395612	2852000	543612	3389270	1215515	17	706067	709831	105684
7	100 ~ 199人	10	1427	598325	1718074	3209554	2960740	236340	3379782	1511747	10	797127	857199	170362
8	200 ~ 299人	3	749	254262	1176240	1723318	1723318	-	1725045	463237	3	887495	947414	158385
9	300 ~ 499人	2	778	X	X	X	X	X	X	X	2	X	X	X
10	500 ~ 999人	4	2784	1865917	6120975	11435711	11279856	-	11446844	4860619	4	3143266	3186684	514815
11	1,000人以上	2	4322	X	X	X	X	X	X	X	2	X	X	X
丹羽郡 扶桑町	101	2129	793026	1765088	3911483	3478105	424834	3892977	1955334	11	1043233	1031245	83529	
2	4 ~ 9人	55	334	99507	136424	349190	245533	96186	349190	202636	-	-	-	-
3	10 ~ 19人	18	272	99942	137667	328995	209031	118909	328995	182216	-	-	-	-
4	20 ~ 29人	17	409	119905	290582	511146	428724	82404	511146	210060	-	-	-	-
5	30 ~ 49人	3	128	60219	102413	213764	213764	-	209917	97821	3	48811	43909	13614
6	50 ~ 99人	4	281	103750	294492	566298	523963	42335	560955	237436	4	362851	361345	15550
7	100 ~ 199人	2	283	X	X	X	X	X	X	X	2	X	X	X
8	200 ~ 299人	2	422	X	X	X	X	X	X	X	2	X	X	X
9	300 ~ 499人	-	-	-	-	-	-	-	-	-	-	-	-	-
10	500 ~ 999人	-	-	-	-	-	-	-	-	-	-	-	-	-
11	1,000人以上	-	-	-	-	-	-	-	-	-	-	-	-	-

第6表 従業者規模別市区町村別結果表(続)

単位:金額 万円

市区町村名 規 模	事業 所数	従業者 数(人)	現金給 与総額	原 材 料 使用額等	製造品出荷額等			生産額	付加価値額	有形固定資産(従業者30人以上の事業所)				
					総数	うち製造品 出荷額	うち加工賃 収入額			事業 所数	年初現 在高	年末現 在高	投資額	
海部郡 七宝町	100	1494	498749	1047251	2068971	1939988	128001	2071755	950813	11	330899	334443	31199	
2	4 ~ 9人	57	333	104596	146577	327870	260631	67239	327870	172662	-	-	-	-
3	10 ~ 19人	19	263	98295	118204	335572	299854	35012	335572	207227	-	-	-	-
4	20 ~ 29人	13	321	104497	204471	437397	437111	10	437397	222037	-	-	-	-
5	30 ~ 49人	7	271	94804	203333	391511	365771	25740	390260	166436	7	X	X	X
6	50 ~ 99人	3	185	X	X	X	X	-	X	X	3	X	X	X
7	100 ~ 199人	1	121	X	X	X	X	-	X	X	1	X	X	-
8	200 ~ 299人	-	-	-	-	-	-	-	-	-	-	-	-	-
9	300 ~ 499人	-	-	-	-	-	-	-	-	-	-	-	-	-
10	500 ~ 999人	-	-	-	-	-	-	-	-	-	-	-	-	-
11	1,000人以上	-	-	-	-	-	-	-	-	-	-	-	-	-
海部郡 美和町	109	2162	913454	2496306	4530804	4206922	316764	4512631	1864437	17	1189125	1211280	78525	
2	4 ~ 9人	54	334	87643	126273	302421	196925	105421	302421	167760	-	-	-	-
3	10 ~ 19人	27	351	118322	192432	471367	407927	63240	471367	265651	-	-	-	-
4	20 ~ 29人	11	260	105199	224565	412597	354449	58148	412597	179450	-	-	-	-
5	30 ~ 49人	10	414	141510	464959	721625	654957	66668	729705	230778	10	277510	313606	55351
6	50 ~ 99人	5	323	X	X	X	X	23287	X	X	5	X	X	X
7	100 ~ 199人	1	151	X	X	X	X	-	X	X	1	X	X	X
8	200 ~ 299人	-	-	-	-	-	-	-	-	-	-	-	-	-
9	300 ~ 499人	1	329	X	X	X	X	-	X	X	1	X	X	X
10	500 ~ 999人	-	-	-	-	-	-	-	-	-	-	-	-	-
11	1,000人以上	-	-	-	-	-	-	-	-	-	-	-	-	-

第6表 従業者規模別市区町村別結果表(続)

単位:金額 万円

市区町村名 規 模	事業 所数	従業者 数(人)	現金給 与総額	原 材 料 使用額等	製造品出荷額等			生産額	付加価値額	有形固定資産(従業者30人以上の事業所)				
					総数	うち製造品 出荷額	うち加工賃 収入額			事業 所数	年初現 在高	年末現 在高	投資額	
海部郡 甚目寺町	162	3670	1394360	4072198	7411465	6975437	415575	7402651	3041410	18	1693545	1634204	179251	
2	4 ~ 9人	91	569	163321	219114	538025	374055	152040	538025	304298	-	-	-	-
3	10 ~ 19人	35	494	163644	259203	579884	513270	59541	579884	305420	-	-	-	-
4	20 ~ 29人	18	460	187759	427607	921720	716276	203994	921720	470586	-	-	-	-
5	30 ~ 49人	4	178	71081	216102	368590	368590	-	370734	133714	4	132171	140484	23917
6	50 ~ 99人	5	368	150763	691996	1038604	1038604	-	1044893	301868	5	467636	390487	26588
7	100 ~ 199人	6	923	442222	1315293	2523972	2523972	-	2507053	1067378	6	761660	740249	54526
8	200 ~ 299人	3	678	215570	942883	1440670	1440670	-	1440342	458146	3	332078	362984	74220
9	300 ~ 499人	-	-	-	-	-	-	-	-	-	-	-	-	-
10	500 ~ 999人	-	-	-	-	-	-	-	-	-	-	-	-	-
11	1,000人以上	-	-	-	-	-	-	-	-	-	-	-	-	-
海部郡 大治町	93	1989	726830	3905289	5970611	5614728	338229	6007835	1821581	16	1374969	1323487	172249	
2	4 ~ 9人	56	312	90414	143515	332898	247541	82160	332898	180366	-	-	-	-
3	10 ~ 19人	16	216	78467	186562	318700	247826	57942	318700	125842	-	-	-	-
4	20 ~ 29人	5	120	36774	109649	186158	168538	17620	186158	72866	-	-	-	-
5	30 ~ 49人	7	256	115732	587123	923392	889613	32254	930877	312525	7	241396	239307	13820
6	50 ~ 99人	4	277	X	X	X	X	5872	X	X	4	X	X	X
7	100 ~ 199人	4	505	185579	735423	1134428	992047	142381	1131196	350593	4	260007	276069	52567
8	200 ~ 299人	-	-	-	-	-	-	-	-	-	-	-	-	-
9	300 ~ 499人	1	303	X	X	X	X	-	X	X	1	X	X	X
10	500 ~ 999人	-	-	-	-	-	-	-	-	-	-	-	-	-
11	1,000人以上	-	-	-	-	-	-	-	-	-	-	-	-	-

第6表 従業者規模別市区町村別結果表(続)

単位:金額 万円

市区町村名 規 模	事業 所数	従業者 数(人)	現金給 与総額	原 材 料 使用額等	製造品出荷額等			生産額	付加価値額	有形固定資産(従業者30人以上の事業所)				
					総数	うち製造品 出荷額	うち加工賃 収入額			事業 所数	年初現 在高	年末現 在高	投資額	
海部郡 蟹江町	117	2827	1061882	3105923	5884379	5519520	319624	5880593	2509161	22	1301140	1280731	118206	
2	4～ 9人	63	364	94714	111204	297246	194829	102267	297246	177181	-	-	-	-
3	10～ 19人	21	272	96134	141274	329032	249082	79950	329032	173759	-	-	-	-
4	20～ 29人	11	270	97445	194544	389319	367948	21371	389319	185500	-	-	-	-
5	30～ 49人	5	179	75363	1005077	1252694	1240993	11701	1250757	219511	5	97033	93881	6311
6	50～ 99人	10	749	261585	667337	1421563	1421205	358	1411295	673907	10	367791	365005	39508
7	100～ 199人	6	761	X	X	X	X	103977	X	X	6	X	X	X
8	200～ 299人	1	232	X	X	X	X	-	X	X	1	X	X	X
9	300～ 499人	-	-	-	-	-	-	-	-	-	-	-	-	-
10	500～ 999人	-	-	-	-	-	-	-	-	-	-	-	-	-
11	1,000人以上	-	-	-	-	-	-	-	-	-	-	-	-	-
海部郡 十四山村	61	1613	648538	3604909	5263892	5084574	156051	5296993	1533638	13	952726	956779	97576	
2	4～ 9人	27	152	43719	137218	235876	205536	29840	235876	93962	-	-	-	-
3	10～ 19人	14	175	65700	177576	319298	270934	35142	319298	134979	-	-	-	-
4	20～ 29人	7	175	85918	531477	758079	690629	67450	758079	215812	-	-	-	-
5	30～ 49人	3	133	60487	919726	1012889	1011692	1197	1069565	128550	3	227370	222865	14825
6	50～ 99人	7	482	211858	962558	1414027	1382060	22422	1436305	413536	7	377361	389070	57388
7	100～ 199人	2	287	X	X	X	X	-	X	X	2	X	X	X
8	200～ 299人	1	209	X	X	X	X	-	X	X	1	X	X	X
9	300～ 499人	-	-	-	-	-	-	-	-	-	-	-	-	-
10	500～ 999人	-	-	-	-	-	-	-	-	-	-	-	-	-
11	1,000人以上	-	-	-	-	-	-	-	-	-	-	-	-	-

第6表 従業者規模別市区町村別結果表(続)

単位:金額 万円

市区町村名 規 模	事業 所数	従業者 数(人)	現金給 与総額	原 材 料 使用額等	製造品出荷額等			生産額	付加価値額	有形固定資産(従業者30人以上の事業所)				
					総数	うち製造品 出荷額	うち加工賃 収入額			事業 所数	年初現 在高	年末現 在高	投資額	
海部郡 飛島村	101	2681	1291452	10551483	15939302	15404587	515534	14793453	3534533	15	4447283	4472608	603649	
2	4 ~ 9人	42	274	99901	368751	760054	669859	87518	760054	372670	-	-	-	-
3	10 ~ 19人	28	387	161618	599322	1118442	878313	225813	1118442	494400	-	-	-	-
4	20 ~ 29人	16	404	182576	760550	1327497	1218047	107262	1327497	539951	-	-	-	-
5	30 ~ 49人	5	172	63092	205614	320791	320791	-	322601	103010	5	98818	95510	6156
6	50 ~ 99人	5	413	251552	5809268	6414422	6319481	94941	6462573	557100	5	721054	784743	143544
7	100 ~ 199人	4	545	X	X	X	X	-	X	X	4	X	X	X
8	200 ~ 299人	-	-	-	-	-	-	-	-	-	-	-	-	-
9	300 ~ 499人	1	486	X	X	X	X	-	X	X	1	X	X	X
10	500 ~ 999人	-	-	-	-	-	-	-	-	-	-	-	-	-
11	1,000人以上	-	-	-	-	-	-	-	-	-	-	-	-	-
海部郡 弥富町	146	2589	1001878	3469016	6846785	5896924	809144	6829852	3138770	18	1280621	1321363	378426	
2	4 ~ 9人	80	473	137913	431098	816300	713993	101408	816300	366856	-	-	-	-
3	10 ~ 19人	33	459	177632	345537	839650	628147	205434	839650	470585	-	-	-	-
4	20 ~ 29人	15	365	168596	327719	709590	663568	38927	709590	363685	-	-	-	-
5	30 ~ 49人	7	286	X	X	X	X	X	X	X	7	X	X	X
6	50 ~ 99人	9	641	271837	1746835	3221885	2953618	149146	3211370	1368419	9	872588	879006	316473
7	100 ~ 199人	1	159	X	X	X	-	X	X	X	1	X	X	X
8	200 ~ 299人	1	206	X	X	X	X	-	X	X	1	X	X	X
9	300 ~ 499人	-	-	-	-	-	-	-	-	-	-	-	-	-
10	500 ~ 999人	-	-	-	-	-	-	-	-	-	-	-	-	-
11	1,000人以上	-	-	-	-	-	-	-	-	-	-	-	-	-

第6表 従業者規模別市区町村別結果表(続)

単位:金額 万円

市区町村名 規 模	事業 所数	従業者 数(人)	現金給 与総額	原 材 料 使用額等	製造品出荷額等			生産額	付加価値額	有形固定資産(従業者30人以上の事業所)				
					総数	うち製造品 出荷額	うち加工賃 収入額			事業 所数	年初現 在高	年末現 在高	投資額	
知多郡 阿久比町	35	1688	1026334	2729879	3878787	3720423	158364	3873825	933269	7	2554605	2481846	89286	
2	4 ~ 9人	18	99	22987	17964	58510	35386	23124	58510	31506	-	-	-	-
3	10 ~ 19人	7	99	27348	27090	74891	53341	21550	74891	45526	-	-	-	-
4	20 ~ 29人	3	72	19010	29837	112028	112028	-	112028	78276	-	-	-	-
5	30 ~ 49人	1	44	X	X	X	X	-	X	X	1	X	X	X
6	50 ~ 99人	3	234	74129	126074	243658	129968	113690	243725	98071	3	216123	207436	5786
7	100 ~ 199人	2	222	X	X	X	X	-	X	X	2	X	X	X
8	200 ~ 299人	-	-	-	-	-	-	-	-	-	-	-	-	-
9	300 ~ 499人	-	-	-	-	-	-	-	-	-	-	-	-	-
10	500 ~ 999人	1	918	X	X	X	X	-	X	X	1	X	X	X
11	1,000人以上	-	-	-	-	-	-	-	-	-	-	-	-	-
知多郡 東浦町	165	6257	2657910	9024932	17547492	16925799	607478	17346902	6152336	26	10975402	10805796	1865277	
2	4 ~ 9人	89	561	166412	319490	696040	430102	262303	696040	357471	-	-	-	-
3	10 ~ 19人	27	382	134832	340773	644772	509563	124629	644772	289637	-	-	-	-
4	20 ~ 29人	23	554	191483	573447	1040236	895784	144452	1040236	444560	-	-	-	-
5	30 ~ 49人	8	330	147147	644523	1070381	1067565	2816	1075081	395379	8	236287	246324	27157
6	50 ~ 99人	4	251	105242	330453	547534	547534	-	548345	187888	4	101022	162548	86562
7	100 ~ 199人	9	1337	543097	2372358	3507046	3433768	73278	3542638	904105	9	3053287	3372919	729635
8	200 ~ 299人	2	471	X	X	X	X	-	X	X	2	X	X	X
9	300 ~ 499人	2	769	X	X	X	X	-	X	X	2	X	X	X
10	500 ~ 999人	-	-	-	-	-	-	-	-	-	-	-	-	-
11	1,000人以上	1	1602	X	X	X	X	-	X	X	1	X	X	X

第6表 従業者規模別市区町村別結果表(続)

単位:金額 万円

市区町村名 規 模	事業 所数	従業者 数(人)	現金給 与総額	原 材 料 使用額等	製造品出荷額等			生産額	付加価値額	有形固定資産(従業者30人以上の事業所)				
					総数	うち製造品 出荷額	うち加工賃 収入額			事業 所数	年初現 在高	年末現 在高	投資額	
知多郡 南知多町	123	1365	319903	1105051	2120673	2047553	73120	2121018	952485	5	186246	198692	20064	
2	4 ~ 9人	78	523	105888	314638	575349	525113	50236	575349	248349	-	-	-	-
3	10 ~ 19人	31	424	102442	428435	768948	746064	22884	768948	324298	-	-	-	-
4	20 ~ 29人	9	225	56924	183788	391961	391961	-	391961	198260	-	-	-	-
5	30 ~ 49人	5	193	54649	178190	384415	384415	-	384760	181578	5	186246	198692	20064
6	50 ~ 99人	-	-	-	-	-	-	-	-	-	-	-	-	-
7	100 ~ 199人	-	-	-	-	-	-	-	-	-	-	-	-	-
8	200 ~ 299人	-	-	-	-	-	-	-	-	-	-	-	-	-
9	300 ~ 499人	-	-	-	-	-	-	-	-	-	-	-	-	-
10	500 ~ 999人	-	-	-	-	-	-	-	-	-	-	-	-	-
11	1,000人以上	-	-	-	-	-	-	-	-	-	-	-	-	-
知多郡 美浜町	51	976	448110	2878677	4610738	4533589	71475	4599128	1532416	4	873089	863193	148042	
2	4 ~ 9人	27	151	37600	77779	193139	184794	7745	193139	109866	-	-	-	-
3	10 ~ 19人	12	178	57955	111497	222668	158661	62037	222668	105876	-	-	-	-
4	20 ~ 29人	8	196	63483	127647	278837	274040	1693	278837	143991	-	-	-	-
5	30 ~ 49人	2	82	X	X	X	X	-	X	X	2	X	X	X
6	50 ~ 99人	1	79	X	X	X	X	-	X	X	1	X	X	X
7	100 ~ 199人	-	-	-	-	-	-	-	-	-	-	-	-	-
8	200 ~ 299人	1	290	X	X	X	X	-	X	X	1	X	X	X
9	300 ~ 499人	-	-	-	-	-	-	-	-	-	-	-	-	-
10	500 ~ 999人	-	-	-	-	-	-	-	-	-	-	-	-	-
11	1,000人以上	-	-	-	-	-	-	-	-	-	-	-	-	-

第6表 従業者規模別市区町村別結果表(続)

単位:金額 万円

市区町村名 規 模	事業 所数	従業者 数(人)	現金給 与総額	原 材 料 使用額等	製造品出荷額等			生産額	付加価値額	有形固定資産(従業者30人以上の事業所)				
					総数	うち製造品 出荷額	うち加工賃 収入額			事業 所数	年初現 在高	年末現 在高	投資額	
知多郡 武豊町	98	6474	3603652	26057955	38939086	38174901	761092	39759804	11838820	26	9423012	8839287	958192	
2	4~ 9人	41	264	90730	184305	397528	354030	42325	397528	203068	-	-	-	-
3	10~ 19人	19	258	89396	126679	309187	215169	92098	309187	173818	-	-	-	-
4	20~ 29人	12	270	139439	814106	1146282	1067830	78452	1146282	319332	-	-	-	-
5	30~ 49人	5	171	X	X	X	X	X	X	X	5	X	X	X
6	50~ 99人	9	700	275432	963401	1570011	1548513	21498	1568009	467745	9	1291318	1314235	200677
7	100~ 199人	5	712	299835	1205288	2211400	2211400	-	2242417	881179	5	889299	862838	86532
8	200~ 299人	3	821	346441	415197	1156931	647292	509639	1157609	676361	3	344036	329729	17951
9	300~ 499人	1	469	X	X	X	X	X	X	X	1	X	X	X
10	500~ 999人	1	676	X	X	X	X	X	X	X	1	X	X	X
11	1,000人以上	2	2133	X	X	X	X	-	X	X	2	X	X	X
幡豆郡 一色町	105	1596	524816	1586900	2768631	2627928	140403	2768959	1097041	10	420088	419996	32896	
2	4~ 9人	62	402	109222	231958	420830	345098	75732	420830	179876	-	-	-	-
3	10~ 19人	25	343	106251	209476	459027	439681	19046	459027	237666	-	-	-	-
4	20~ 29人	8	191	77028	207087	372763	327138	45625	372763	157786	-	-	-	-
5	30~ 49人	3	115	X	X	X	X	-	X	X	3	X	X	X
6	50~ 99人	5	335	119608	655954	950779	950779	-	951917	265813	5	254726	261711	24912
7	100~ 199人	2	210	X	X	X	X	-	X	X	2	X	X	X
8	200~ 299人	-	-	-	-	-	-	-	-	-	-	-	-	-
9	300~ 499人	-	-	-	-	-	-	-	-	-	-	-	-	-
10	500~ 999人	-	-	-	-	-	-	-	-	-	-	-	-	-
11	1,000人以上	-	-	-	-	-	-	-	-	-	-	-	-	-

第6表 従業者規模別市区町村別結果表(続)

単位:金額 万円

市区町村名 規 模	事業 所数	従業者 数(人)	現金給 与総額	原 材 料 使用額等	製造品出荷額等			生産額	付加価値額	有形固定資産(従業者30人以上の事業所)				
					総数	うち製造品 出荷額	うち加工賃 収入額			事業 所数	年初現 在高	年末現 在高	投資額	
幡豆郡 吉良町	109	3502	1506139	5823363	10883252	10496783	356263	10903514	4524257	13	2840517	2793315	336977	
2	4 ~ 9人	64	380	112852	144339	389934	266931	122700	389934	233900	-	-	-	-
3	10 ~ 19人	17	235	82838	172613	407047	351858	53429	407047	223270	-	-	-	-
4	20 ~ 29人	15	364	136340	466540	826110	647242	153096	826110	342447	-	-	-	-
5	30 ~ 49人	4	150	61469	694565	841868	831655	10213	845028	131818	4	89997	83676	6792
6	50 ~ 99人	6	359	138484	238355	505476	486280	16825	510620	245160	6	317187	306604	6293
7	100 ~ 199人	1	130	X	X	X	X	-	X	X	1	X	X	X
8	200 ~ 299人	-	-	-	-	-	-	-	-	-	-	-	-	-
9	300 ~ 499人	-	-	-	-	-	-	-	-	-	-	-	-	-
10	500 ~ 999人	1	862	X	X	X	X	-	X	X	1	X	X	X
11	1,000人以上	1	1022	X	X	X	X	-	X	X	1	X	X	X
幡豆郡 幡豆町	81	1258	492102	1880661	2995283	2885442	109218	2995396	1026770	7	327379	312366	84234	
2	4 ~ 9人	60	345	71554	145074	280804	189548	91086	280804	129269	-	-	-	-
3	10 ~ 19人	11	149	33726	90941	192739	177766	14973	192739	94928	-	-	-	-
4	20 ~ 29人	3	76	33944	40648	101220	100701	519	101220	57743	-	-	-	-
5	30 ~ 49人	2	67	X	X	X	X	-	X	X	2	X	X	X
6	50 ~ 99人	3	240	98876	256801	443920	440827	2640	439173	160252	3	153432	147146	8350
7	100 ~ 199人	1	124	X	X	X	X	-	X	X	1	-	X	X
8	200 ~ 299人	1	257	X	X	X	X	-	X	X	1	X	X	X
9	300 ~ 499人	-	-	-	-	-	-	-	-	-	-	-	-	-
10	500 ~ 999人	-	-	-	-	-	-	-	-	-	-	-	-	-
11	1,000人以上	-	-	-	-	-	-	-	-	-	-	-	-	-

第6表 従業者規模別市区町村別結果表(続)

単位:金額 万円

市区町村名 規 模	事業 所数	従業者 数(人)	現金給 与総額	原 材 料 使用額等	製造品出荷額等			生産額	付加価値額	有形固定資産(従業者30以上の事業所)				
					総数	うち製造品 出荷額	うち加工賃 収入額			事業 所数	年初現 在高	年末現 在高	投資額	
額田郡 幸田町	112	11791	6974837	102493237	141073838	139872214	1105093	141050541	32918914	26	12664115	14848090	7430656	
2	4～ 9人	57	341	101286	188067	432125	318422	109618	432125	221472	-	-	-	-
3	10～ 19人	20	299	104180	145001	371591	312224	58319	371591	215799	-	-	-	-
4	20～ 29人	9	226	64852	61771	191859	111384	80475	191859	123893	-	-	-	-
5	30～ 49人	5	219	90902	1495424	2268033	2188418	79615	2273440	729057	5	159438	158332	20354
6	50～ 99人	6	410	238047	1077972	1481024	1480840	-	1487635	296747	6	601165	577930	89634
7	100～ 199人	7	1068	405387	5563249	6770099	6691950	77444	6980709	1297045	7	618889	638058	90402
8	200～ 299人	4	891	467501	1972188	3715638	2925507	699622	3711618	1574785	4	541535	594927	155370
9	300～ 499人	1	337	X	X	X	X	-	X	X	1	X	X	X
10	500～ 999人	1	554	X	X	X	X	-	X	X	1	X	X	X
11	1,000人以上	2	7446	X	X	X	X	-	X	X	2	X	X	X
額田郡 額田町	59	2961	1460275	8338662	12887973	12776598	111206	12829487	3762707	15	2278588	2242827	585404	
2	4～ 9人	25	160	35732	87489	181015	159605	21374	181015	89074	-	-	-	-
3	10～ 19人	10	144	49180	140510	229277	214858	14419	229277	82752	-	-	-	-
4	20～ 29人	9	221	85244	124257	275727	217545	58182	275727	144257	-	-	-	-
5	30～ 49人	3	128	49293	107023	213841	196610	17231	213184	92400	3	98438	91234	4100
6	50～ 99人	6	351	151336	1727354	2134129	2133996	-	2154259	380113	6	261117	301959	74214
7	100～ 199人	1	108	X	X	X	X	-	X	X	1	X	X	X
8	200～ 299人	2	472	X	X	X	X	-	X	X	2	X	X	X
9	300～ 499人	3	1377	891063	5284876	8012133	8012133	-	8015025	2153473	3	1506804	1429777	455396
10	500～ 999人	-	-	-	-	-	-	-	-	-	-	-	-	-
11	1,000人以上	-	-	-	-	-	-	-	-	-	-	-	-	-

第6表 従業者規模別市区町村別結果表(続)

単位:金額 万円

市区町村名 規 模	事業 所数	従業者 数(人)	現金給 与総額	原 材 料 使用額等	製造品出荷額等			生産額	付加価値額	有形固定資産(従業者30人以上の事業所)				
					総数	うち製造品 出荷額	うち加工賃 収入額			事業 所数	年初現 在高	年末現 在高	投資額	
西加茂郡 三好町	201	14491	8801570	52009228	75465714	74929242	523160	75601892	21014010	55	14719894	15369352	3751636	
2	4～ 9人	76	468	156289	388680	689020	644064	40610	689020	286051	-	-	-	-
3	10～ 19人	50	683	242781	588162	1149524	1012054	135090	1149524	534632	-	-	-	-
4	20～ 29人	20	484	211335	1383249	2271571	2221746	49825	2271571	846982	-	-	-	-
5	30～ 49人	16	617	279079	1708241	2550160	2286416	262158	2566194	746884	16	936375	967831	115912
6	50～ 99人	17	1192	490156	1920797	3498260	3462783	35477	3512340	1413917	17	788992	843749	196971
7	100～ 199人	13	1748	848108	3402417	5231220	5226220	-	5216959	1547156	13	1496992	1566851	300293
8	200～ 299人	1	290	X	X	X	X	-	X	X	1	X	X	X
9	300～ 499人	2	792	X	X	X	X	-	X	X	2	X	X	X
10	500～ 999人	3	2150	1312424	3983648	5879979	5879979	-	5895367	1483804	3	1751412	1880751	451144
11	1,000人以上	3	6067	4435033	34321396	46332100	46332100	-	46414400	10929128	3	8316000	8499500	2449100
北設楽郡 設楽町	16	368	126626	346620	627936	624372	3564	635785	254217	4	172764	168365	12402	
2	4～ 9人	6	37	X	X	X	X	X	X	X	-	-	-	-
3	10～ 19人	3	43	11477	8120	32042	28946	3096	32042	22782	-	-	-	-
4	20～ 29人	3	63	27989	135161	230971	230971	-	230971	91248	-	-	-	-
5	30～ 49人	3	109	37630	134407	232578	232578	-	240868	85047	3	X	X	X
6	50～ 99人	-	-	-	-	-	-	-	-	-	-	-	-	-
7	100～ 199人	1	116	X	X	X	X	X	X	X	1	X	X	X
8	200～ 299人	-	-	-	-	-	-	-	-	-	-	-	-	-
9	300～ 499人	-	-	-	-	-	-	-	-	-	-	-	-	-
10	500～ 999人	-	-	-	-	-	-	-	-	-	-	-	-	-
11	1,000人以上	-	-	-	-	-	-	-	-	-	-	-	-	-

第6表 従業者規模別市区町村別結果表(続)

単位:金額 万円

市区町村名 規 模	事業 所数	従業者 数(人)	現金給 与総額	原 材 料 使用額等	製造品出荷額等			生産額	付加価値額	有形固定資産(従業者30人以上の事業所)				
					総数	うち製造品 出荷額	うち加工賃 収入額			事業 所数	年初現 在高	年末現 在高	投資額	
北設楽郡 東栄町	21	267	80380	99837	254780	211244	43536	252876	140494	3	35815	34108	3517	
2	4 ~ 9人	13	71	15517	28188	55797	53462	2335	55797	26296	-	-	-	-
3	10 ~ 19人	4	63	X	X	X	X	X	X	X	-	-	-	-
4	20 ~ 29人	1	23	X	X	X	X	X	X	X	-	-	-	-
5	30 ~ 49人	3	110	42776	43974	136894	107036	29858	134990	81423	3	35815	34108	3517
6	50 ~ 99人	-	-	-	-	-	-	-	-	-	-	-	-	-
7	100 ~ 199人	-	-	-	-	-	-	-	-	-	-	-	-	-
8	200 ~ 299人	-	-	-	-	-	-	-	-	-	-	-	-	-
9	300 ~ 499人	-	-	-	-	-	-	-	-	-	-	-	-	-
10	500 ~ 999人	-	-	-	-	-	-	-	-	-	-	-	-	-
11	1,000人以上	-	-	-	-	-	-	-	-	-	-	-	-	-
北設楽郡 豊根村	8	77	11598	50123	78069	74724	3345	78069	26615	-	-	-	-	
2	4 ~ 9人	6	38	X	X	X	X	X	X	X	-	-	-	-
3	10 ~ 19人	1	12	X	X	X	X	X	X	X	-	-	-	-
4	20 ~ 29人	1	27	X	X	X	X	X	X	X	-	-	-	-
5	30 ~ 49人	-	-	-	-	-	-	-	-	-	-	-	-	-
6	50 ~ 99人	-	-	-	-	-	-	-	-	-	-	-	-	-
7	100 ~ 199人	-	-	-	-	-	-	-	-	-	-	-	-	-
8	200 ~ 299人	-	-	-	-	-	-	-	-	-	-	-	-	-
9	300 ~ 499人	-	-	-	-	-	-	-	-	-	-	-	-	-
10	500 ~ 999人	-	-	-	-	-	-	-	-	-	-	-	-	-
11	1,000人以上	-	-	-	-	-	-	-	-	-	-	-	-	-

第6表 従業者規模別市区町村別結果表(続)

単位:金額 万円

市区町村名 規 模	事業 所数	従業者 数(人)	現金給 与総額	原 材 料 使用額等	製造品出荷額等			生産額	付加価値額	有形固定資産(従業者30人以上の事業所)				
					総数	うち製造品 出荷額	うち加工賃 収入額			事業 所数	年初現 在高	年末現 在高	投資額	
宝飯郡 音羽町	27	3025	1473974	8283328	12941737	12898320	43417	12962649	4102543	10	2309746	2398805	634834	
2	4 ~ 9人	9	53	12769	14091	50303	45825	4478	50303	34489	-	-	-	-
3	10 ~ 19人	4	60	19306	31221	73740	68940	4800	73740	40494	-	-	-	-
4	20 ~ 29人	4	108	23603	139966	205687	205687	-	205687	62592	-	-	-	-
5	30 ~ 49人	2	78	X	X	X	X	X	X	X	2	X	X	X
6	50 ~ 99人	2	112	X	X	X	X	X	X	X	2	X	X	X
7	100 ~ 199人	3	436	217066	2038510	2740384	2740384	-	2737340	568778	3	655086	594645	68214
8	200 ~ 299人	2	406	X	X	X	X	X	X	X	2	X	X	X
9	300 ~ 499人	-	-	-	-	-	-	-	-	-	-	-	-	-
10	500 ~ 999人	-	-	-	-	-	-	-	-	-	-	-	-	-
11	1,000人以上	1	1772	X	X	X	X	-	X	X	1	X	X	X
宝飯郡 一宮町	78	4020	1817003	8948106	14645829	14454753	189259	14766114	5156636	17	5585204	5458097	494936	
2	4 ~ 9人	38	225	67255	78835	207585	138824	66944	207585	122621	-	-	-	-
3	10 ~ 19人	11	166	59504	109968	235943	193994	41949	235943	119976	-	-	-	-
4	20 ~ 29人	12	295	94513	262413	614179	608506	5673	614179	335016	-	-	-	-
5	30 ~ 49人	5	206	84671	208637	344908	316413	28495	357972	128017	5	1251709	1216297	29714
6	50 ~ 99人	3	200	X	X	X	X	X	X	X	3	X	X	X
7	100 ~ 199人	5	748	289291	629400	1069281	1057549	11732	1090907	411019	5	307920	299958	26957
8	200 ~ 299人	1	259	X	X	X	X	-	X	X	1	X	X	X
9	300 ~ 499人	1	387	X	X	X	X	X	X	X	1	X	X	X
10	500 ~ 999人	2	1534	X	X	X	X	-	X	X	2	X	X	X
11	1,000人以上	-	-	-	-	-	-	-	-	-	-	-	-	-

第6表 従業者規模別市区町村別結果表(続)

単位:金額 万円

市区町村名 規 模	事業 所数	従業者 数(人)	現金給 与総額	原 材 料 使用額等	製造品出荷額等			生産額	付加価値額	有形固定資産(従業者30人以上の事業所)				
					総数	うち製造品 出荷額	うち加工賃 収入額			事業 所数	年初現 在高	年末現 在高	投資額	
宝飯郡 小坂井町	65	3486	1171443	3868614	8045490	7681710	363733	8065038	3875866	17	2512140	2575337	249345	
2	4 ~ 9人	35	212	56155	85796	182454	127064	55343	182454	92056	-	-	-	-
3	10 ~ 19人	9	112	26848	47308	98690	88180	10510	98690	48935	-	-	-	-
4	20 ~ 29人	4	110	X	X	X	X	X	X	X	-	-	-	-
5	30 ~ 49人	5	202	67497	415510	592678	592678	-	599987	166084	5	136459	147868	22196
6	50 ~ 99人	6	429	170316	816403	1395995	1379171	16824	1396475	525273	6	684575	666281	43956
7	100 ~ 199人	3	361	X	X	X	X	X	X	X	3	X	X	X
8	200 ~ 299人	1	228	X	X	X	X	-	X	X	1	X	X	X
9	300 ~ 499人	-	-	-	-	-	-	-	-	-	-	-	-	-
10	500 ~ 999人	2	1832	X	X	X	X	X	X	X	2	X	X	X
11	1,000人以上	-	-	-	-	-	-	-	-	-	-	-	-	-
宝飯郡 御津町	79	2439	906214	3199798	5694461	5117913	575910	5678949	2236268	20	2336750	2304567	239884	
2	4 ~ 9人	35	223	57373	95598	226205	126868	99337	226205	124387	-	-	-	-
3	10 ~ 19人	17	244	79559	277998	430688	378145	51905	430688	145420	-	-	-	-
4	20 ~ 29人	7	167	56254	192608	348825	331525	17300	348825	148778	-	-	-	-
5	30 ~ 49人	5	176	X	X	X	X	X	X	X	5	X	X	X
6	50 ~ 99人	6	369	143853	348107	738904	718514	20390	742663	363961	6	533610	524613	4859
7	100 ~ 199人	8	1053	392074	1843159	3074427	3074427	-	3056212	1072658	8	1177978	1189822	220464
8	200 ~ 299人	1	207	X	X	X	X	X	X	X	1	X	X	X
9	300 ~ 499人	-	-	-	-	-	-	-	-	-	-	-	-	-
10	500 ~ 999人	-	-	-	-	-	-	-	-	-	-	-	-	-
11	1,000人以上	-	-	-	-	-	-	-	-	-	-	-	-	-

第7表 地域別市区町村別有形固定資産結果表

(30人以上の事業所)

単位:金額 万円

地域・地区 市区町村名	有形固定資産											
	事業所数	年初現在高		取得額					除却額		減価償却額	建設仮勘定 年間増減額
		土地	土地以外	土地	土地以外の有形固定資産の内訳			土地	土地以外			
				総数	建物・構築物	機械・装置	運搬具・備品等					
総数	3522	200794853	512897991	4342463	147048935	25572096	81669784	39807055	2418673	12620689	110552178	6738299
尾張地域	2109	97074946	237180173	2522333	53822985	10920800	33247741	9654444	1222650	6418703	40349530	1625657
名古屋地区	579	28592387	51374125	997657	9291265	1875039	5233093	2183133	527129	2215216	8139828	388534
海部地区	186	6027431	10092875	183272	1731546	383346	773019	575181	73453	138348	1596501	308734
尾張西部地区	224	6708918	15229934	56960	4514218	1122781	2009182	1382255	43114	402962	2960784	133369
尾張中部地区	101	3032433	9216417	83797	2381469	1194541	624264	562664	109575	205843	1559687	161746
尾張北部地区	481	18881635	49779585	876848	9878537	2417067	5558774	1902696	216478	843464	8180365	279956
尾張東部地区	190	5710541	15044494	184787	2485199	396059	1192452	896688	44281	501088	2712647	225255
知多地区	348	28121601	86442743	139012	23540751	3531967	17856957	2151827	208620	2111782	15199718	128063
西三河地域	963	75424313	221474969	1407256	77557640	12384379	38441206	26732055	1122274	5285356	58209176	3845752
豊田加茂地区	299	41081453	96738408	472948	36513181	7304092	18474545	10734544	993541	2298112	27838076	637026
岡崎額田地区	165	8432483	31409881	115811	11331040	1310905	3592397	6427738	40577	696759	9245774	1645839
衣浦東部地区	384	21125557	75286128	711064	22076265	3178357	13070380	5827528	82079	1822939	15852300	1219401
西尾幡豆地区	115	4784820	18040552	107433	7637154	591025	3303884	3742245	6077	467546	5273026	343486
東三河地域	450	28295594	54242849	412874	15668310	2266917	9980837	3420556	73749	916630	11993472	1266890
新城北設楽地区	58	1475878	4134967	16086	1081225	172461	612915	295849	13673	43859	595968	51035
宝飯地区	198	9047935	15756024	170911	4073509	938640	2408279	726590	57591	290774	2759477	385891
豊橋田原地区	194	17771781	34351858	225877	10513576	1155816	6959643	2398117	2485	581997	8638027	829964

第7表 地域別市区町村別有形固定資産結果表(続)

(30人以上の事業所)

単位:金額 万円

地域・地区 市区町村名	有形固定資産											
	事業所数	年初現在高		取得額					除却額		減価償却額	建設仮勘定 年間増減額
		土地	土地以外	土地	土地以外の有形固定資産の内訳			土地	土地以外			
				総数	建物・構築物	機械・装置	運搬具・備品等					
千種区	9	352617	467877	-	257387	3330	3144	250913	-	33410	267496	-
東区	13	260901	2021231	73064	777806	190716	385270	201820	70	32320	513114	44642
北区	43	736407	1628331	4839	284781	89613	170671	24497	427	13762	267461	10477
西区	46	1910967	3194820	43536	421905	92724	233616	95565	26876	77038	429088	-16247
中村区	31	581904	2139198	718	576858	65559	329659	181640	26368	635927	347058	25826
中区	25	995463	668458	14141	103695	14922	38829	49944	-	7685	74465	-2407
昭和区	8	426432	810958	4902	195280	16477	108112	70691	1074	69261	105185	-11732
瑞穂区	29	969553	4747664	25037	865739	136771	486494	242474	3875	91310	816352	-32227
熱田区	30	407056	1985380	9065	499144	48871	418472	31801	-	9791	330930	-111771
中川区	60	1235382	3853003	97341	626188	172866	339472	113850	88530	74393	481599	-14515
港区	77	12280217	15443711	459790	2213924	329178	1408139	476607	314693	692096	2494023	450778
南区	75	4047620	6653427	236700	1291316	419395	699147	172774	22593	283049	1014998	23225
守山区	43	1211875	4936659	3920	381479	87939	255637	37903	13146	64098	508506	92115
緑区	62	2578889	2020749	23926	515804	194225	235919	85660	28441	124070	322075	-68113
名東区	-	-	-	-	-	-	-	-	-	-	-	-
天白区	28	597104	802659	678	279959	12453	120512	146994	1036	7006	167478	-1517
豊橋市	177	10718431	19678484	210119	4431750	931358	2720606	779786	2485	341719	3493261	441110
岡崎市	124	5637044	19262617	92468	3795595	529072	2150447	1116076	22832	350017	4199687	1188567
一宮市	137	3385667	6098115	25179	2032168	763650	915890	352628	40126	111631	1517619	17107
瀬戸市	74	2669571	6381531	31097	769751	118777	333642	317332	20723	275488	997981	21619
半田市	83	5014463	11802159	33408	4943537	899985	3639772	403780	2011	465126	2188560	245743
春日井市	152	6027052	13172076	205294	2296716	587665	1359598	349453	9896	255456	1917587	-145496
豊川市	75	2660179	4266256	5784	1360466	315247	695703	349516	231	67270	912170	31363
津島市	28	688264	1152226	78118	299033	38293	135102	125638	-	19946	257358	3160
碧南市	65	4243032	15112982	562234	2742449	273212	1984365	484872	63835	328202	2482496	374737
刈谷市	101	7242250	28866928	43043	8145231	1952640	4060721	2131870	1234	874452	6088894	664955
豊田市	244	37864548	85235419	462854	32789884	7070995	15739529	9979360	991429	2069068	24985299	618781

第7表 地域別市区町村別有形固定資産結果表(続)

(30人以上の事業所)

単位:金額 万円

地域・地区 市区町村名	有形固定資産											
	事業所数	年初現在高		取得額					除却額		減価償却額	建設仮勘定 年間増減額
		土地	土地以外	土地	土地以外の有形固定資産の内訳			土地	土地以外			
				総数	建物・構築物	機械・装置	運搬具・備品等					
安城市	128	6145737	22394814	75347	9158806	765017	5562441	2831348	1948	465036	5848795	229636
西尾市	85	3749229	15488159	107417	7269204	561481	3019541	3688182	6077	437301	4872998	257345
蒲郡市	59	1849879	3283805	143400	1290671	390016	874477	26178	11	47432	629595	179628
犬山市	59	1589614	6588806	235667	1220523	439211	636211	145101	-	105488	1023459	401676
常滑市	38	1381525	3268105	23641	706891	209780	404618	92493	18569	47710	920991	18484
江南市	31	1573134	2310884	1915	459591	118661	300527	40403	1223	25095	342002	56235
小牧市	167	6319471	19550243	350978	4021530	907955	2273039	840536	34200	295738	3504054	229215
稲沢市	87	3323251	9131819	31781	2482050	359131	1093292	1029627	2988	291331	1443165	116262
新城市	51	1468560	3933706	12608	1068097	166536	606373	295188	13273	39372	578143	51722
東海市	52	4326176	32646060	3673	7775171	943046	6494845	337280	55965	897155	4898172	700734
大府市	84	3276317	9847763	62704	6077662	925353	4383017	769292	67198	437737	2584022	-779056
知多市	23	8984034	10005388	-	1174371	176078	950145	48148	52888	68630	1113141	-259998
知立市	41	756960	2249927	-	472352	62362	292366	117624	630	57514	379248	13349
尾張旭市	26	846613	2855028	132	584568	59474	204338	320756	-	76691	727467	14070
高浜市	49	2737578	6661477	30440	1557427	125126	1170487	261814	14432	97735	1052867	-63276
岩倉市	11	743676	1262495	40	79343	15707	52431	11205	-	35525	186671	917
豊明市	30	1046477	2070967	21470	404283	124453	235499	44331	19412	28238	315208	106160
日進市	22	339859	1855929	114086	309914	13292	184203	112419	103	98553	358394	-1060
田原市	17	7053350	14673374	15758	6081826	224458	4239037	1618331	-	240278	5144766	388854
愛西市	28	540722	1168786	27380	136418	79783	38763	17872	455	6990	114271	20362
清須市	34	934231	5071859	-	507788	56330	225169	226289	23695	125481	790950	-29138
東郷町	29	694283	1161278	11005	282193	62596	143668	75929	4043	11854	212958	83064
長久手町	9	113738	719761	6997	134490	17467	91102	25921	-	10264	100639	1402
豊山町	11	179284	1075226	65518	282666	70980	95129	116557	-	13805	247337	254263
師勝町	18	298676	693505	-	112459	24352	79598	8509	-	9138	103626	-28
西春町	30	1439574	1756595	14472	1317843	1035116	141020	141707	84245	49523	338646	-63351
春日町	8	180668	619232	3807	160713	7763	83348	69602	1635	7896	79128	-

第7表 地域別市区町村別有形固定資産結果表(続)

(30人以上の事業所)

単位:金額 万円

地域・地区 市区町村名	有形固定資産											
	事業所数	年初現在高		取得額					除却額		減価償却額	建設仮勘定 年間増減額
		土地	土地以外	土地	土地以外の有形固定資産の内訳			土地	土地以外			
				総数	建物・構築物	機械・装置	運搬具・備品等					
大口町	50	2177671	6302865	78344	1724920	322880	897836	504204	157534	125083	1128784	-265596
扶桑町	11	451017	592216	4610	75914	24988	39132	11794	13625	1079	77808	3005
七宝町	11	115926	214973	178	31021	15715	6514	8792	-	587	27068	-
美和町	17	657054	532071	7950	78371	19781	43859	14731	-	2025	62141	-7796
甚目寺町	18	642398	1051147	38667	138475	43555	59025	35895	66547	25181	144755	2109
大治町	16	343906	1031063	3624	168625	28706	113187	26732	-	31968	191763	-
蟹江町	22	476411	824729	2352	116001	21343	79287	15371	-	6881	131881	-147
十四山村	13	445383	507343	5547	88178	11876	48013	28289	-	4705	84967	3851
飛島村	15	1358412	3088871	2713	568518	84337	206871	277310	6451	36260	503195	32418
弥富町	18	758955	521666	16743	106906	39957	42398	24551	-	3805	79102	254777
阿久比町	7	1632992	921613	-	87474	20914	37235	29325	-	6818	153415	1812
東浦町	26	1805047	9170355	11731	1728424	169101	1379221	180102	934	37626	1871201	125122
南知多町	5	75639	110607	103	30266	15296	10853	4117	-	1823	16100	-10305
美浜町	4	239561	633528	-	109963	4432	60696	44835	672	5644	113543	38079
武豊町	26	1385847	8037165	3752	906992	167982	496555	242455	10383	143513	1340573	47448
一色町	10	246551	173537	-	31633	6840	20402	4391	-	1627	30098	1263
吉良町	13	713288	2127229	16	311286	19815	249509	41962	-	26520	331984	25675
幡豆町	7	75752	251627	-	25031	2889	14432	7710	-	2098	37946	59203
幸田町	26	2427836	10236279	13740	6989511	734537	1290139	4964835	17232	312209	4489835	427405
額田町	15	367603	1910985	9603	545934	47296	151811	346827	513	34533	556252	29867
三好町	55	3216905	11502989	10094	3723297	233097	2735016	755184	2112	229044	2852777	18245
設楽町	4	3681	169083	3478	8924	5677	3223	24	400	3951	12450	-
東栄町	3	3637	32178	-	4204	248	3319	637	-	536	5375	-687
豊根村	-	-	-	-	-	-	-	-	-	-	-	-
音羽町	10	437924	1871822	19177	601816	76040	324194	201582	-	76007	455927	13841
一宮町	17	1682083	3903121	2550	429144	40606	290536	98002	29941	57683	471177	63242
小坂井町	17	1159913	1352227	-	250366	83691	143328	23347	15678	33702	137789	-1021

第7表 地域別市区町村別有形固定資産結果表(続)

(30人以上の事業所)

単位:金額 万円

地域・地区 市区町村名	有形固定資産											
	事業所数	年初現在高		取得額					除却額		減価償却額	建設仮勘定 年間増減額
		土地	土地以外	土地	土地以外の有形固定資産の内訳				土地	土地以外		
					総数	建物・構築物	機械・装置	運搬具・備品等				
御津町	20	1257957	1078793	-	141046	33040	80041	27965	11730	8680	152819	98838

第8表 地域別市区町村別リース契約・工業用地結果表

(30人以上の事業所)

単位:用地 m²

地域・地 市区町村名	事業所数	リース契約による契約額及び支払額(消費税を含む)		工業用地		
		リース契約額(年間) 万円	リース支払額(年間) 万円	敷地面積	建築面積	延べ建築面積
総数	3522	7418648	10533090	113998187	37903764	50712693
尾張地域	2109	4260113	5840824	56124084	18178084	24558135
名古屋地区	579	578229	1155351	8329230	3549866	5033991
海部地区	186	251032	377718	2716823	1101676	1426905
尾張西部地区	224	465568	438003	3790154	1563014	2129143
尾張中部地区	101	78811	317561	1899045	867866	1177132
尾張北部地区	481	1259508	1501598	10423570	4092158	5735410
尾張東部地区	190	410332	486963	3331117	1079992	1532647
知多地区	348	1216633	1563630	25634145	5923512	7522907
西三河地域	963	2416843	3634923	39161722	14539369	19741512
豊田加茂地区	299	552356	880295	16971907	6033978	8112397
岡崎額田地区	165	406535	894047	6445341	1975839	2977978
衣浦東部地区	384	1206855	1402832	12093035	5067210	6867353
西尾幡豆地区	115	251097	457749	3651439	1462342	1783784
東三河地域	450	741692	1057343	18712381	5186311	6413046
新城北設楽地区	58	86048	113596	1512247	490251	561114
宝飯地区	198	454452	619382	5227843	1793330	2186287
豊橋田原地区	194	201192	324365	11972291	2902730	3665645

第8表 地域別市区町村別リース契約・工業用地結果表(続)

(30人以上の事業所)

単位:用地 m²

地域・地 市区町村名	事業所数	リース契約による契約額及び支払額(消費税を含む)		工業用地		
		リース契約額(年間) 万円	リース支払額(年間) 万円	敷地面積	建築面積	延べ建築面積
千種区	9	7042	9646	15775	10425	22192
東区	13	25866	26290	394108	208027	291502
北区	43	23532	33743	112041	59984	116153
西区	46	71745	119491	408650	211767	364680
中村区	31	14610	30964	461524	169152	242522
中区	25	24924	29850	43929	28035	65047
昭和区	8	5637	37103	26736	16727	30324
瑞穂区	29	18114	119458	359177	192493	449377
熱田区	30	47523	39029	209680	126158	185735
中川区	60	26045	50491	674563	322843	410902
港区	77	72093	403255	3265563	1261114	1536632
南区	75	151080	123257	1349091	545891	719785
守山区	43	19916	54419	430711	157007	249502
緑区	62	40997	72421	504116	209606	287996
名東区	-	-	-	-	-	-
天白区	28	29105	5934	73566	30637	61642
豊橋市	177	168349	304316	7367248	1794541	2382425
岡崎市	124	360750	816448	4593730	1449296	2094927
一宮市	137	190439	223329	1543926	750990	1013303
瀬戸市	74	200984	182783	1457409	441326	613077
半田市	83	661767	701292	5047870	1446704	1674295
春日井市	152	234540	289731	2859364	1037363	1589088

第8表 地域別市区町村別リース契約・工業用地結果表(続)

(30人以上の事業所)

単位:用地 m²

地域・地 市区町村名	事業所数	リース契約による契約額及び支払額(消費税を含む)		工業用地		
		リース契約額(年間) 万円	リース支払額(年間) 万円	敷地面積	建築面積	延べ建築面積
豊川市	75	164799	147681	1737384	670790	832857
津島市	28	33662	92126	312241	114789	205947
碧南市	65	92318	151561	2992086	970176	1115710
刈谷市	101	783944	551278	3352200	1564184	2414371
豊田市	244	526018	802276	14719783	5027670	6947699
安城市	128	250872	570263	3815754	1723149	2250694
西尾市	85	175823	290995	2975226	1263094	1518100
蒲郡市	59	70786	160059	999562	359000	441102
犬山市	59	724822	495566	1783961	714907	884230
常滑市	38	42175	92956	834830	320198	468735
江南市	31	21826	50990	568092	246545	324883
小牧市	167	203562	492919	3643310	1380472	1944683
稲沢市	87	275129	214674	2246228	812024	1115840
新城市	51	77402	97851	1449784	470491	536515
東海市	52	81434	255382	9612373	2015791	2364307
大府市	84	333423	311311	1705946	768751	1051987
知多市	23	11141	21454	3613190	416419	563091
知立市	41	36895	58560	392282	185477	278453
尾張旭市	26	22133	97515	799115	221738	318536
高浜市	49	42826	71170	1540713	624224	808125
岩倉市	11	4462	15107	256687	132232	202732
豊明市	30	35693	46460	400977	173319	241074

第8表 地域別市区町村別リース契約・工業用地結果表(続)

(30人以上の事業所)

単位:用地 m²

地域・地 市区町村名	事業所数	リース契約による契約額及び支払額(消費税を含む)		工業用地		
		リース契約額(年間) 万円	リース支払額(年間) 万円	敷地面積	建築面積	延べ建築面積
日進市	22	33804	44904	339145	115674	154937
田原市	17	32843	20049	4605043	1108189	1283220
愛西市	28	26639	61884	309487	118472	146981
清須市	34	14748	94237	1021795	485079	670601
東郷町	29	111022	106433	229519	91878	133006
長久手町	9	6696	8868	104952	36057	72017
豊山町	11	40935	40030	341554	117249	125668
師勝町	18	5827	8768	169223	95308	123081
西春町	30	12298	104222	278312	124581	177278
春日町	8	5003	70304	88161	45649	80504
大口町	50	69628	144978	1130653	506430	696070
扶桑町	11	668	12307	181503	74209	93724
七宝町	11	8382	14075	32333	16032	23661
美和町	17	14692	26484	153316	65702	102915
甚目寺町	18	75016	37583	228561	89601	119856
大治町	16	8639	27966	202838	103318	147963
蟹江町	22	16830	27942	246859	107692	139425
十四山村	13	8749	29109	201646	80498	103100
飛島村	15	16801	22649	744599	303105	324742
弥富町	18	41622	37900	284943	102467	112315
阿久比町	7	485	8575	523933	75768	116621
東浦町	26	34022	97019	1072542	312261	464957

第8表 地域別市区町村別リース契約・工業用地結果表(続)

(30人以上の事業所)

単位:用地 m²

地域・地 市区町村名	事業所数	リース契約による契約額及び支払額(消費税を含む)		工業用地		
		リース契約額(年間) 万円	リース支払額(年間) 万円	敷地面積	建築面積	延べ建築面積
南知多町	5	-	7215	21214	14042	22316
美浜町	4	30820	16398	81708	35613	45926
武豊町	26	21366	52028	3120539	517965	750672
一色町	10	21657	13118	74000	31229	39423
吉良町	13	7678	129534	453824	128788	169615
幡豆町	7	45939	24102	148389	39231	56646
幸田町	26	32515	50425	1244824	371705	675484
額田町	15	13270	27174	606787	154838	207567
三好町	55	26338	78019	2252124	1006308	1164698
設楽町	4	8546	14714	39141	13501	17001
東栄町	3	100	1031	23322	6259	7598
豊根村	-	-	-	-	-	-
音羽町	10	46411	62643	392231	127268	178604
一宮町	17	152486	77579	1006649	254580	285220
小坂井町	17	8163	30484	496881	171177	207328
御津町	20	11807	140936	595136	210515	241176

第9表 地域別市区町村別工業用水結果表

(30人以上の事業所)

単位:m³

地域・地区 市区町村名	事業所数	1日当たり水源別用水量								1日当たり用途別用水量(淡水)						
		総数	淡 水							海水	総数	ボイラ 用水	原料 用水	製品処 理用水・ 洗じょう 用水	冷却・温 調用水	その他
			総数	公共水道		井戸水	その他 の淡水	回収水								
				工業用水道	上水道											
総数	3522	17410672	13989374	950996	139981	352962	296368	12249067	3421298	13989374	97029	26076	2995581	10501006	369682	
尾張地域	2109	11124136	7796238	785818	72327	202457	209264	6526372	3327898	7796238	66002	18734	1061662	6366802	283038	
名古屋地区	579	1162885	1148885	201309	20664	24780	118	902014	14000	1148885	10432	7262	65118	1051726	14347	
海部地区	186	287724	287724	9296	5048	2552	235	270593	-	287724	1298	678	4467	277958	3323	
尾張西部地区	224	498212	498212	93626	3946	13123	4360	383157	-	498212	4784	1068	362077	122093	8190	
尾張中部地区	101	216124	216124	-	3726	32853	-	179545	-	216124	2997	2298	18149	171129	21551	
尾張北部地区	481	609019	609019	6885	18520	66871	201494	315249	-	609019	14765	2790	230252	332887	28325	
尾張東部地区	190	39105	39105	-	4703	28066	231	6105	-	39105	1362	873	21546	11074	4250	
知多地区	348	8311067	4997169	474702	15720	34212	2826	4469709	3313898	4997169	30364	3765	360053	4399935	203052	
西三河地域	963	4413757	4358757	123264	50056	99734	65990	4019713	55000	4358757	20929	4399	1287506	2978630	67293	
豊田加茂地区	299	2311562	2311562	52781	17685	20170	410	2220516	-	2311562	9154	982	1076518	1201997	22911	
岡崎額田地区	165	737997	737997	10164	11976	27896	65189	622772	-	737997	4032	985	106636	611579	14765	
衣浦東部地区	384	1177910	1122910	46993	15300	37406	193	1023018	55000	1122910	6090	2200	95315	993263	26042	
西尾幡豆地区	115	186288	186288	13326	5095	14262	198	153407	-	186288	1653	232	9037	171791	3575	
東三河地域	450	1872779	1834379	41914	17598	50771	21114	1702982	38400	1834379	10098	2943	646413	1155574	19351	
新城北設楽地区	58	64838	64838	842	1408	5653	381	56554	-	64838	497	30	744	61454	2113	
宝飯地区	198	99556	99556	18217	9270	19581	104	52384	-	99556	2970	1579	29915	61303	3789	
豊橋田原地区	194	1708385	1669985	22855	6920	25537	20629	1594044	38400	1669985	6631	1334	615754	1032817	13449	

第9表 地域別市区町村別工業用水結果表(続)

(30人以上の事業所)

単位:m³

地域・地区 市区町村名	事業所数	1日当たり水源別用水量							1日当たり用途別用水量(淡水)						
		総数	淡 水						海水	総数	ボイラ 用水	原料 用水	製品処 理用水・ 洗じょう 用水	冷却・温 調用水	その他
			総数	公共水道		井戸水	その他 の淡水	回収水							
				工業用水道	上水道										
千種区	9	222	222	-	39	44	-	139	-	222	-	-	195	-	27
東区	13	4865	4865	-	506	778	113	3468	-	4865	138	16	571	3593	547
北区	43	566	566	165	330	69	2	-	-	566	54	27	194	153	138
西区	46	34613	34613	2318	957	7756	-	23582	-	34613	815	493	3075	28918	1312
中村区	31	14606	14606	4	1043	2693	-	10866	-	14606	100	86	363	13221	836
中区	25	571	571	-	340	231	-	-	-	571	133	18	234	87	99
昭和区	8	126	126	-	126	-	-	-	-	126	-	-	75	4	47
瑞穂区	29	7696	7696	957	1381	1120	-	4238	-	7696	80	28	1986	4610	992
熱田区	30	1761	1761	724	908	129	-	-	-	1761	132	96	781	333	419
中川区	60	111962	111962	4187	892	645	-	106238	-	111962	151	21	1534	109693	563
港区	77	656520	642520	148558	2642	3955	-	487365	14000	642520	6255	3715	19984	608050	4516
南区	75	313537	313537	44396	3311	253	2	265575	-	313537	1746	218	27372	281410	2791
守山区	43	12427	12427	-	6697	5196	1	533	-	12427	510	2291	8012	903	711
緑区	62	2596	2596	-	884	1702	-	10	-	2596	170	91	548	571	1216
名東区	-	-	-	-	-	-	-	-	-	-	-	-	-	-	-
天白区	28	817	817	-	608	209	-	-	-	817	148	162	194	180	133
豊橋市	177	457287	457287	10236	4653	21418	20594	400386	-	457287	4162	1273	11310	430284	10258
岡崎市	124	419362	419362	3550	9962	27605	64328	313917	-	419362	3284	957	103991	297782	13348
一宮市	137	120084	120084	42110	2007	7440	4360	64167	-	120084	3305	259	58558	53941	4021
瀬戸市	74	3846	3846	-	2403	1166	21	256	-	3846	170	128	1679	430	1439
半田市	83	169414	169414	19368	4983	1618	1	143444	-	169414	1147	830	12868	149409	5160
春日井市	152	279205	279205	-	2435	8553	177845	90372	-	279205	7232	146	199233	63143	9451

第9表 地域別市区町村別工業用水結果表(続)

(30人以上の事業所)

単位:m³

地域・地区 市区町村名	事業所数	1日当たり水源別用水量								1日当たり用途別用水量(淡水)						
		総数	淡 水							海水	総数	ボイラ 用水	原料 用水	製品処 理用水・ 洗じょう 用水	冷却・温 調用水	その他
			総数	公共水道		井戸水	その他 の淡水	回収水								
				工業用水道	上水道											
豊川市	75	46916	46916	-	3664	6127	88	37037	-	46916	547	776	17611	26383	1599	
津島市	28	4247	4247	1008	742	172	-	2325	-	4247	174	104	1027	2734	208	
碧南市	65	682833	627833	18959	2138	1559	-	605177	55000	627833	1042	1243	64348	548142	13058	
刈谷市	101	188207	188207	15060	5085	7791	-	160271	-	188207	1705	62	13353	167631	5456	
豊田市	244	1938894	1938894	44331	16188	14234	410	1863731	-	1938894	7746	379	973841	936764	20164	
安城市	128	297129	297129	11072	5836	26654	182	253385	-	297129	2853	723	16534	270995	6024	
西尾市	85	126413	126413	11416	3614	13793	198	97392	-	126413	1465	127	7738	114312	2771	
蒲郡市	59	35364	35364	17429	2204	419	-	15312	-	35364	1630	178	8377	24591	588	
犬山市	59	127033	127033	-	5423	10325	23644	87641	-	127033	1613	756	9269	106071	9324	
常滑市	38	2733	2733	-	1663	381	1	688	-	2733	100	108	1329	589	607	
江南市	31	39131	39131	6885	667	7104	-	24475	-	39131	912	581	7258	29103	1277	
小牧市	167	110056	110056	-	8241	21833	5	79977	-	110056	1805	1040	8772	94222	4217	
稲沢市	87	378128	378128	51516	1939	5683	-	318990	-	378128	1479	809	303519	68152	4169	
新城市	51	64361	64361	842	1334	5623	10	56552	-	64361	482	25	328	61449	2077	
東海市	52	6884895	4324185	370612	2093	950	2782	3947748	2560710	4324185	12942	864	298270	3854044	158065	
大府市	84	42580	42580	4320	2218	12779	10	23253	-	42580	2904	575	7386	26556	5159	
知多市	23	1054341	331783	57332	1231	-	-	273220	722558	331783	8127	185	11672	286557	25242	
知立市	41	1492	1492	-	655	823	11	3	-	1492	23	108	156	826	379	
尾張旭市	26	22415	22415	-	329	22055	-	31	-	22415	609	538	17854	2035	1379	
高浜市	49	8249	8249	1902	1586	579	-	4182	-	8249	467	64	924	5669	1125	
岩倉市	11	12198	12198	-	23	3846	-	8329	-	12198	346	123	889	10527	313	
豊明市	30	2487	2487	-	931	1498	-	58	-	2487	257	149	1137	369	575	

第9表 地域別市区町村別工業用水結果表(続)

(30人以上の事業所)

単位:m³

地域・地区 市区町村名	事業所数	1日当たり水源別用水量								1日当たり用途別用水量(淡水)						
		総数	淡 水							海水	総数	ボイラ 用水	原料 用水	製品処 理用水・ 洗じょう 用水	冷却・温 調用水	その他
			総数	公共水道		井戸水	その他 の淡水	回収水								
				工業用水道	上水道											
日進市	22	2813	2813	-	290	2033	210	280	-	2813	304	38	528	1545	398	
田原市	17	1251098	1212698	12619	2267	4119	35	1193658	38400	1212698	2469	61	604444	602533	3191	
愛西市	28	2751	2751	1564	1024	158	-	5	-	2751	346	125	952	411	917	
清須市	34	126677	126677	-	2198	19814	-	104665	-	126677	1923	924	14280	91523	18027	
東郷町	29	1806	1806	-	479	1307	-	20	-	1806	15	-	336	1128	327	
長久手町	9	5738	5738	-	271	7	-	5460	-	5738	7	20	12	5567	132	
豊山町	11	6642	6642	-	174	3152	-	3316	-	6642	215	28	153	4210	2036	
師勝町	18	5599	5599	-	352	2869	-	2378	-	5599	155	579	1359	3220	286	
西春町	30	27379	27379	-	730	5963	-	20686	-	27379	624	760	2262	23209	524	
春日町	8	49827	49827	-	272	1055	-	48500	-	49827	80	7	95	48967	678	
大口町	50	34704	34704	-	1555	11892	-	21257	-	34704	2640	133	4577	24097	3257	
扶桑町	11	6692	6692	-	176	3318	-	3198	-	6692	217	11	254	5724	486	
七宝町	11	994	994	8	986	-	-	-	-	994	3	4	1	7	979	
美和町	17	1165	1165	329	232	476	-	128	-	1165	51	35	500	381	198	
甚目寺町	18	991	991	224	297	438	31	1	-	991	85	199	368	152	187	
大治町	16	48266	48266	2513	95	678	98	44882	-	48266	375	26	922	46845	98	
蟹江町	22	759	759	8	374	282	95	-	-	759	42	57	356	87	217	
十四山村	13	554	554	-	294	240	-	20	-	554	74	116	102	164	98	
飛島村	15	227585	227585	3600	753	-	-	223232	-	227585	141	-	69	227103	272	
弥富町	18	412	412	42	251	108	11	-	-	412	7	12	170	74	149	
阿久比町	7	3343	3343	416	325	35	-	2567	-	3343	31	4	439	2689	180	
東浦町	26	11582	11582	4323	957	4568	27	1707	-	11582	409	-	5068	1689	4416	

第9表 地域別市区町村別工業用水結果表(続)

(30人以上の事業所)

単位:m³

地域・地区 市区町村名	事業所数	1日当たり水源別用水量								1日当たり用途別用水量(淡水)						
		総数	淡 水							海水	総数	ボイラ 用水	原料 用水	製品処 理用水・ 洗じょう 用水	冷却・温 調用水	その他
			総数	公共水道		井戸水	その他 の淡水	回収水								
				工業用水道	上水道											
南知多町	5	144	144	-	144	-	-	-	-	144	-	9	6	127	2	
美浜町	4	31264	14928	-	388	8169	5	6366	16336	14928	1550	410	9655	3083	230	
武豊町	26	110771	96477	18331	1718	5712	-	70716	14294	96477	3154	780	13360	75192	3991	
一色町	10	906	906	-	550	356	-	-	-	906	27	105	420	329	25	
吉良町	13	58794	58794	1910	825	44	-	56015	-	58794	146	-	807	57127	714	
幡豆町	7	175	175	-	106	69	-	-	-	175	15	-	72	23	65	
幸田町	26	317046	317046	6614	1397	228	690	308117	-	317046	693	-	2377	312828	1148	
額田町	15	1589	1589	-	617	63	171	738	-	1589	55	28	268	969	269	
三好町	55	372668	372668	8450	1497	5936	-	356785	-	372668	1408	603	102677	265233	2747	
設楽町	4	163	163	-	63	30	70	-	-	163	15	5	116	1	26	
東栄町	3	314	314	-	11	-	301	2	-	314	-	-	300	4	10	
豊根村	-	-	-	-	-	-	-	-	-	-	-	-	-	-	-	
音羽町	10	767	767	-	757	-	10	-	-	767	14	-	194	305	254	
一宮町	17	2507	2507	-	1115	1392	-	-	-	2507	330	31	969	754	423	
小坂井町	17	12360	12360	-	820	11534	6	-	-	12360	329	583	2002	8799	647	
御津町	20	1642	1642	788	710	109	-	35	-	1642	120	11	762	471	278	

第10表 品目別結果表

単位:金額 万円

品目 番号	品 目 名	産出事 業所数	製 造 品 出荷額等	在庫額
	09 食料品	2430	144708344	2226436
	製造品	2221	143068607	2226436
	賃加工	209	1639737	-
091111	部分肉,冷凍肉(プロイラーを除く)	31	2343495	28388
091112	肉缶詰・瓶詰・つぼ詰	-	-	-
091113	肉製品	18	1950594	50942
091191	肉製品(賃加工)	10	124818	-
091211	練乳,粉乳,脱脂粉乳	5	98492	11250
091212	バター	2	X	X
091213	チーズ	1	X	X
091214	処理牛乳	15	4005385	10636
091215	クリーム	4	1360883	20385
091216	アイスクリーム	9	1936015	43129
091217	乳飲料,乳酸菌飲料	11	2434017	18565
091219	その他の乳製品	10	2160220	7083
091291	乳製品(賃加工)	6	409801	-
091911	プロイラー加工品(解体品を含む)	15	1103235	16635
091919	その他の畜産食料品	21	1829200	42763
091991	その他の畜産食料品(賃加工)	4	12716	-
092111	まぐろ缶詰	-	-	-
092112	さば缶詰	-	-	-
092119	その他の水産缶詰・瓶詰	1	X	X
092191	水産缶詰・瓶詰(賃加工)	-	-	-
092211	寒天	1	X	-
092212	海藻加工品	35	2255175	275002
092291	海藻加工(賃加工)	17	93727	-
092311	魚肉ハム・ソーセージ(鯨肉製を含む)	1	X	X
092312	水産練製品	45	2350725	11427
092391	水産練製品(賃加工)	-	-	-
092411	塩干・塩蔵品	5	18056	432
092491	塩干・塩蔵品(賃加工)	-	-	-
092511	冷凍水産物	35	2716395	50364
092591	冷凍水産物(賃加工)	6	37963	-
092611	冷凍水産食品	24	1064078	14142
092691	冷凍水産食品(賃加工)	4	8277	-
092911	素干・煮干	52	627870	499
092919	その他の水産食料品	84	3137109	52799
092921	水産食料品副産物	2	X	-
092991	その他の水産食料品(賃加工)	9	36243	-
093111	野菜缶詰(瓶詰・つぼ詰を含む)	6	282903	23781
093112	果実缶詰(瓶詰・つぼ詰を含む)	1	X	X
093119	その他の缶詰(瓶詰・つぼ詰を含む)	4	326441	27260
093121	冷凍野菜・果実	4	68581	-
093129	その他の農産保存食料品	13	244728	7178
093191	野菜缶詰,果実缶詰,農産保存食料品(賃加工)	1	X	-
093211	野菜漬物(果実漬物を含む)	73	2289784	48374
093291	野菜漬物(賃加工)	9	23201	-
094111	味そ(粉味そを含む)	26	1084455	13938

(注)この表については、産業格付と無関係に当該品目を製造し出荷した事業所(産出事業所)の全てが集計されています。従って、事業所単位で産業格付して集計した数値と異なっています。

第10表 品目別結果表(続)

単位:金額 万円

品目 番号	品 目 名	産出事 業所数	製 造 品 出荷額等	在庫額
094191	味そ(賃加工)	2	X	-
094211	しょう油,食用アミノ酸(粉しょう油,固形しょう油を含む)	37	1379202	56542
094291	しょう油,食用アミノ酸(賃加工)	1	X	-
094311	グルタミン酸ソーダ	-	-	-
094319	その他のうま味調味料	1	X	X
094411	ウスター・中濃・濃厚ソース	9	1092464	12373
094419	その他のソース類	10	4975662	18272
094491	ソース(賃加工)	-	-	-
094511	食酢	4	626578	-
094591	食酢(賃加工)	1	X	-
094911	香辛料(練製のものを含む)	6	553349	14281
094912	ルウ類	2	X	X
094919	その他の調味料	44	4082430	122819
094991	その他の調味料(賃加工)	8	253239	-
095111	粗糖(糖みつ,黒糖を含む)	-	-	-
095112	精製糖(角砂糖,氷砂糖,液糖,ざらめ糖を含む)	-	-	-
095191	砂糖(賃加工)	-	-	-
095211	精製糖(角砂糖,氷砂糖,液糖,ざらめ糖を含む)	6	2289680	60327
095291	精製糖(賃加工)	2	X	-
095311	ぶどう糖,グルコース	3	933427	41386
095312	水あめ,麦芽糖	4	1820631	45707
095313	異性化糖	4	3648606	63556
095391	ぶどう糖,水あめ,異性化糖(賃加工)	2	X	-
096111	精米(砕精米を含む)	22	4396437	12828
096112	精米かす	10	13979	-
096191	精米(賃加工)	9	22167	-
096211	精麦	1	X	-
096212	精麦かす	1	X	-
096291	精麦(賃加工)	-	-	-
096311	小麦粉	12	4269511	151538
096312	小麦製粉かす	11	177216	1803
096391	小麦粉(賃加工)	-	-	-
096911	こんにゃく粉	1	X	-
096919	その他の精穀・製粉品	20	485071	14716
096991	その他の精穀・製粉品(賃加工)	2	X	-
097111	食パン	36	4045144	6379
097112	菓子パン(イーストーナッツを含む)	40	7471992	11284
097191	パン(賃加工)	24	157160	-
097211	洋生菓子	105	7061937	25439
097212	和生菓子	142	3736550	22541
097291	生菓子(賃加工)	1	X	-
097311	ビスケット類,干菓子	130	5113277	54051
097391	ビスケット類,干菓子(賃加工)	3	5842	-
097411	米菓	30	570392	5680
097491	米菓(賃加工)	2	X	-
097911	あめ菓子	56	2854380	63163
097912	チョコレート類	6	800972	14041
097919	その他の菓子	107	5063682	43971

第10表 品目別結果表(続)

単位:金額 万円

品目 番号	品 目 名	産出事 業所数	製 造 品 出荷額等	在庫額
097991	その他のパン・菓子(賃加工)	7	59072	-
098111	大豆油	1	X	-
098112	混合植物油脂	4	1183232	44415
098113	植物油搾かす	6	970490	3057
098119	その他の植物油脂	8	1169407	33309
098191	植物油脂(賃加工)	2	X	-
098211	牛脂	2	X	X
098212	豚脂	3	49799	143
098219	その他の動物油脂	2	X	-
098291	動物油脂(賃加工)	-	-	-
098311	ショートニング油	1	X	X
098312	マーガリン	1	X	X
098319	その他の食用油脂	1	X	X
098391	食用油脂(賃加工)	-	-	-
099111	でんぷん	7	3629138	176873
099112	でんぷんかす	4	1086094	20419
099191	でんぷん(賃加工)	-	-	-
099211	即席めん類	4	1370793	3162
099212	和風めん	104	2389937	18231
099213	洋風めん	3	65787	72
099214	中華めん	77	1258398	1138
099291	めん類(賃加工)	24	50026	-
099311	豆腐,しみ豆腐,油揚げ類	106	1650944	4247
099391	豆腐,しみ豆腐,油揚げ類(賃加工)	2	X	-
099411	あん類	22	578844	8814
099491	あん類(賃加工)	2	X	-
099511	冷凍調理食品	36	2853101	40812
099591	冷凍調理食品(賃加工)	5	8482	-
099611	そう(惣)菜	89	4390598	27296
099691	そう(惣)菜(賃加工)	1	X	-
099911	イースト	1	X	-
099919	その他の酵母剤	4	421977	31543
099921	こうじ,種こうじ,麦芽	6	58777	-
099931	ふ,焼ふ	12	62327	535
099932	バナナ熟成加工	-	-	-
099933	すし,弁当	63	5956587	1788
099934	切餅,包装餅(和生菓子を除く)	9	16445	-
099935	調理パン,サンドイッチ	22	1040174	208
099936	レトルト食品	12	1404238	19420
099939	その他の製造食料品	196	7824367	126500
099991	他に分類されない食料品(賃加工)	43	222425	-
596400	販売電力	-	-	-
596600	製造工程からでたくず・廃物	1	X	-
	10 飲料・飼料	374	44542715	1014912
	製造品	327	43863626	1014912
	賃加工	47	679089	-
101111	炭酸飲料	9	1542628	108332

第10表 品目別結果表(続)

単位:金額 万円

品目 番号	品 目 名	産出事 業所数	製 造 品 出 荷 額 等	在庫額
101112	ジュース	14	1207011	57393
101113	コーヒー飲料(ミルク入りを含む)	9	2056261	113814
101114	茶飲料	10	2065863	101943
101115	ミネラルウォーター	4	14343	562
101119	その他の清涼飲料	19	3428902	99060
101191	清涼飲料(賃加工)	5	486831	-
102111	果実酒	-	-	-
102191	果実酒(賃加工)	-	-	-
102211	ビール	4	14049511	123498
102311	清酒(濁酒を含む)	43	1415506	157983
102312	清酒かす	34	9676	292
102391	清酒(賃加工)	1	X	-
102411	添加用アルコール(飲料用アルコール)(95%換算)	3	6029	-
102412	焼酎	9	635268	5022
102413	合成清酒	6	139616	1640
102414	ウイスキー	1	X	X
102415	味りん(本直しを含む)	9	320149	31134
102416	発泡酒	2	X	X
102419	その他の蒸留酒・混成酒	9	1292227	42927
102491	蒸留酒,混成酒(賃加工)	3	67694	-
103111	荒茶	23	84284	-
103112	緑茶(仕上茶)	18	717884	77225
103113	紅茶(仕上茶)	-	-	-
103191	製茶(賃加工)	26	25419	-
103211	コーヒー	21	937502	-
103291	コーヒー(賃加工)	1	X	-
104111	人造氷	11	57539	-
105111	たばこ	-	-	-
105191	たばこ(賃加工)	-	-	-
105211	葉たばこ(処理したものに限り)	-	-	-
105291	葉たばこ(処理したものに限り)(賃加工)	-	-	-
106111	配合飼料	24	8388305	53356
106112	ペット用飼料	7	804385	12047
106191	配合飼料(賃加工)	2	X	-
106211	単体飼料	9	226582	1297
106291	単体飼料(賃加工)	8	7118	-
106311	有機質肥料	26	313609	2949
106391	有機質肥料(賃加工)	1	X	-
604100	冷蔵保管料	2	X	-
606400	販売電力	-	-	-
606600	製造工程からでたくず・廃物	1	X	X
	11 繊維	1645	32967553	1177776
	製造品	679	23550680	1177776
	賃加工	966	9416873	-
111111	器械生糸,座繰生糸,玉糸	-	-	-
111119	その他の生糸	-	-	-
111191	製糸(賃加工)	-	-	-

第10表 品目別結果表(続)

単位:金額 万円

品目 番号	品 目 名	産出事 業所数	製 造 品 出荷額等	在庫額
112111	純綿糸(落綿糸を含む)	4	604684	54554
112112	混紡綿糸(落綿糸を含む)	7	83855	3693
112113	落綿(紡績工程からでたもの)	3	4354	248
112191	綿紡績糸(賃加工)	6	53656	-
112211	純ビスコース・スフ糸	2	X	-
112212	混紡ビスコース・スフ糸	1	X	-
112213	ビニロン紡績糸(混紡を含む)	-	-	-
112214	純アクリル紡績糸	2	X	-
112215	混紡アクリル紡績糸	2	X	X
112216	純ポリエステル紡績糸	2	X	X
112217	混紡ポリエステル紡績糸	3	221051	14399
112219	その他の合成繊維紡績糸	9	248719	1200
112291	化学繊維紡績糸(賃加工)	10	71593	-
112311	純そ毛糸	7	344424	52168
112312	混紡そ毛糸	3	68114	8045
112313	純紡毛糸	3	81085	-
112314	混紡紡毛糸	5	142021	20837
112315	落毛(紡績工程からでたもの)	1	X	-
112391	毛紡績糸(賃加工)	13	178501	-
112911	その他の紡績糸	11	38551	-
112991	その他の紡績糸(賃加工)	13	28693	-
113111	綿縫糸,綿ねん糸	5	14429	-
113112	絹(生糸)縫糸	-	-	-
113113	その他の絹(生糸)ねん糸	1	X	-
113114	合成繊維縫糸	2	X	-
113115	その他の合成繊維ねん糸	11	97553	2
113119	その他のねん糸	8	108622	-
113191	ねん糸(賃加工)	96	467911	-
113211	かさ高加工糸	-	-	-
113291	かさ高加工糸(賃加工)	7	149420	-
114111	ポプリン,ブロードクロス	1	X	-
114112	かなきん,粗布,てんじく,細布,ネル	-	-	-
114113	別珍,コールテン	-	-	-
114114	クレープ	-	-	-
114119	その他の綿広幅生地織物	15	393948	39366
114121	タオル地	2	X	-
114129	その他の綿広幅系染織物	2	X	-
114131	白もめん(さらし地,手ぬぐい地,ゆかた地)	6	64910	-
114139	その他の綿小幅織物	20	103672	-
114141	ビスコース・スフ生地織物	4	211302	3547
114142	ビスコース・スフ先染織物	3	4991	-
114143	アクリル紡績系織物	5	19958	-
114144	ポリエステル紡績系織物・ポプリン,ブロードクロス	6	313020	50360
114145	その他のポリエステル紡績系織物	9	157157	165
114149	その他の化学繊維紡績系織物	9	204443	14904
114151	綿・スフ・合成繊維毛布地	4	31419	-
114191	綿・スフ織物(合成繊維織物を含む)(賃加工)	94	342285	-
114211	羽二重類(交織を含む)(広幅のもの)	-	-	-

第10表 品目別結果表(続)

単位:金額 万円

品目 番号	品 目 名	産出事 業所数	製 造 品 出荷額等	在庫額
114212	クレープ類(絹)(広幅のもの)	-	-	-
114219	その他の絹広幅織物	-	-	-
114221	ちりめん類(小幅のもの)	-	-	-
114222	その他の絹先染小幅織物	-	-	-
114223	その他の絹後染小幅織物	-	-	-
114231	絹紡織物	1	X	-
114241	ビスコース人絹織物	-	-	-
114242	キュブラ長繊維織物	1	X	-
114243	アセテート長繊維織物	1	X	-
114244	ナイロン長繊維織物	-	-	-
114245	ポリエステル長繊維織物	6	668023	12827
114249	その他の合成繊維長繊維織物	5	81435	-
114251	化学繊維タイヤコード	-	-	-
114291	絹織物(賃加工)	2	X	-
114292	ビスコース人絹・キュブラ・アセテート長繊維織物(賃加工)	-	-	-
114293	合成繊維長繊維織物(賃加工)	15	167780	-
114311	そ毛洋服地	63	3688214	348315
114319	その他のそ毛織物	4	23003	-
114321	紡毛服地	13	502944	18952
114329	その他の紡毛織物	4	22824	-
114339	その他の毛織物	8	262702	13871
114391	毛織物(賃加工)	120	512850	-
114411	麻織物	6	21283	-
114412	繊維製ホース,麻風合成繊維織物	-	-	-
114491	麻織物(賃加工)	2	X	-
114911	モケット	1	X	-
114919	その他の織物	1	X	X
114991	その他の織物(賃加工)	2	X	-
115111	綿丸編ニット生地	11	294673	4703
115112	合成繊維丸編ニット生地	11	774159	38156
115119	その他の繊維製丸編ニット生地	10	230681	8925
115191	丸編ニット生地(賃加工)	28	162980	-
115211	合成繊維たて編ニット生地	-	-	-
115219	その他の繊維製たて編ニット生地	1	X	-
115291	たて編ニット生地(賃加工)	5	3963	-
115311	横編ニット生地(半製品を含む)	4	26666	-
115391	横編ニット生地(半製品を含む)(賃加工)	4	6036	-
116111	綿・スフ・麻織物精練・漂白・染色	4	1125618	112192
116112	合成繊維紡績系織物精練・漂白・染色,麻風合成繊維織物機械整理仕上	-	-	-
116191	綿・スフ・麻織物機械染色(賃加工)	11	565463	-
116192	合成繊維紡績系織物機械染色(賃加工)	5	344688	-
116211	絹・人絹織物精練・漂白・染色	-	-	-
116212	合成繊維長繊維織物精練・漂白・染色,レーヨン風合成繊維織物機械整理仕上	-	-	-
116291	絹・人絹織物機械染色(賃加工)	-	-	-
116292	合成繊維長繊維織物機械染色(賃加工)	1	X	-
116311	毛織物機械染色・整理	1	X	-
116391	毛織物機械染色・整理(賃加工)	18	1375756	-
116392	毛風合成繊維織物機械染色・整理(賃加工)	7	768107	-

第10表 品目別結果表(続)

単位:金額 万円

品目 番号	品 目 名	産出事 業所数	製 造 品 出荷額等	在庫額
116411	織物機械整理	1	X	-
116491	綿織物機械整理(賃加工)	4	11117	-
116492	絹織物機械整理(賃加工)	-	-	-
116493	その他の織物機械整理(賃加工)	4	24351	-
116511	綿織物手加工染色・整理	5	35862	-
116512	絹織物手加工染色・整理	-	-	-
116519	その他の織物手加工染色・整理	1	X	-
116591	綿織物手加工染色・整理(賃加工)	38	123643	-
116592	絹織物手加工染色・整理(賃加工)	9	9416	-
116593	その他の織物手加工染色・整理(賃加工)	76	463223	-
116611	綿状繊維染色・整理	-	-	-
116612	綿系染	3	97847	18592
116613	合成繊維系染	-	-	-
116619	その他の系染	2	X	X
116691	綿状繊維染色・整理(賃加工)	13	237535	-
116692	綿系染・整理(賃加工)	13	128924	-
116693	合成繊維系染・整理(賃加工)	28	606722	-
116694	その他の系染・整理(賃加工)	21	245920	-
116711	ニット・レース染色・整理	1	X	X
116791	ニット・レース染色・整理(賃加工)	20	467056	-
116811	繊維雑品染色・整理(起毛を含む)	1	X	-
116891	繊維雑品染色・整理(賃加工)	15	321246	-
116892	起毛(専門のもの)(賃加工)	3	18510	-
117111	合成繊維ロープ・コード・トワイン	40	919668	47022
117112	麻ロープ・コード・トワイン	12	57312	-
117119	その他の繊維製ロープ・コード・トワイン	7	134954	920
117191	ロープ,コード,トワイン(賃加工)	32	61611	-
117211	ナイロン漁網	17	294269	32329
117212	ポリエチレン漁網	15	133340	4841
117219	その他の漁網	12	159555	8208
117291	漁網(賃加工)	14	13131	-
117911	漁網以外の網地	17	189263	18420
117991	その他の網地(賃加工)	13	22802	-
118111	刺しゅうレース生地	2	X	-
118191	刺しゅうレース生地(賃加工)	2	X	-
118211	編レース生地	-	-	-
118291	編レース生地(賃加工)	1	X	-
118311	ポピンレース生地	-	-	-
118391	ポピンレース生地(賃加工)	1	X	-
118411	組ひも	22	135652	-
118491	組ひも(賃加工)	8	3710	-
118511	細幅織物	6	26009	-
118591	細幅織物(賃加工)	4	99499	-
118919	その他の繊維雑品	10	67209	1699
118991	その他の繊維雑品(賃加工)	6	8194	-
119111	毛紡織半製品	3	264291	-
119119	その他の繊維反毛	23	193323	-
119191	整毛(賃加工)	51	128366	-

第10表 品目別結果表(続)

単位:金額 万円

品目 番号	品 目 名	産出事 業所数	製 造 品 出 荷 額 等	在庫額
119211	綿製ふとん綿(中入綿を含む)	6	45933	-
119219	その他の繊維製ふとん綿(中入綿を含む)	9	38809	-
119291	製綿(賃加工)	7	9591	-
119311	プレスフェルト生地(ニードルを含む),不織布(乾式)	36	1135393	17395
119312	プレスフェルト製品	20	1137467	8504
119391	フェルト・不織布(賃加工)	24	145628	-
119411	じゅうたん,だん通	-	-	-
119412	タフテッドカーペット	2	X	X
119419	その他の繊維製床敷物,同類似品	11	2730745	17916
119491	じゅうたん・その他の繊維製床敷物(賃加工)	10	194764	-
119511	上塗りした織物,防水した織物	4	42553	-
119591	上塗りした織物・防水した織物(賃加工)	3	33390	-
119611	医療用ガーゼ・包帯	6	302287	35019
119612	脱脂綿	4	194490	14921
119619	その他の衛生医療用繊維製品	13	780681	41900
119691	繊維製衛生材料(賃加工)	2	X	-
119911	紋紙(ジャカードカード)	5	18331	-
119919	他に分類されないその他の繊維工業製品	27	1568643	15557
119991	他に分類されない繊維工業製品(賃加工)	85	502707	-
616400	販売電力	-	-	-
616600	製造工程からでたくず・廃物	2	X	-
	12 衣服	1319	13043175	111240
	製造品	707	11194259	111240
	賃加工	612	1848916	-
121111	成人男子・少年用背広服上衣(ブレザー,ジャンパー等を含む)	3	5207	-
121112	成人男子・少年用背広服ズボン(替えズボンを含む)	4	5506	-
121113	成人男子・少年用オーバーコート類	2	X	-
121114	成人男子・少年用制服上衣・オーバーコート類	3	19809	-
121115	成人男子・少年用制服ズボン	1	X	-
121116	成人男子・少年用ゴム引合羽・レインコート・ピニル合羽	-	-	-
121191	成人男子・少年服(賃加工)	19	74308	-
121211	成人女子・少女用ワンピース・スーツ上衣(ブレザー,ジャンパー等を含む)	16	90104	-
121212	成人女子・少女用スカート・スラックス	14	191559	-
121213	成人女子・少女用ブラウス	8	91685	-
121214	成人女子・少女用オーバー・レインコート	3	7240	-
121215	成人女子・少女用制服	-	-	-
121291	成人女子・少女服(賃加工)	109	299478	-
121311	乳幼児服	16	115395	-
121391	乳幼児服(賃加工)	13	14707	-
121411	ワイシャツ	3	22144	36
121419	その他のシャツ	1	X	-
121491	シャツ(賃加工)	9	41440	-
121511	事務用・作業用・衛生用衣服	37	374700	4133
121512	スポーツ用衣服	4	192969	4507
121591	事務用・作業用・衛生用・スポーツ用衣服(賃加工)	19	42458	-
121611	成人男子・少年用学校服上衣・オーバーコート類	2	X	-
121612	成人男子・少年用学校服ズボン	2	X	-

第10表 品目別結果表(続)

単位:金額 万円

品目 番号	品 目 名	産出事 業所数	製 造 品 出荷額等	在庫額
121613	成人女子・少女用学校服上衣・オーバーコート類	7	87402	6055
121614	成人女子・少女用学校服スカート・スラックス	7	94022	5349
121691	学校服(賃加工)	12	31869	-
122111	ニット製上衣・コート類(ブレザー,ジャンパー等を含む)	3	4749	1054
122112	ニット製ズボン・スカート・スラックス	2	X	-
122113	ニット製乳幼児用外衣	10	138322	1414
122191	ニット製外衣(アウターシャツ類,セーター類などを除く)(賃加工)	9	8971	-
122211	ニット製ワイシャツ・ブラウス	5	28262	-
122212	ニット製スポーツシャツ・Tシャツ	42	492378	13893
122291	ニット製アウターシャツ類(賃加工)	65	133185	-
122311	ニット製成人男子・少年用セーター・カーディガン・ベスト類	8	53402	-
122312	ニット製成人女子・少女用セーター・カーディガン・ベスト類	10	47962	-
122391	セーター類(賃加工)	9	6433	-
122911	ニット製スポーツ上衣	5	24997	-
122912	ニット製スポーツ用ズボン・スカート・スラックス	3	3852	-
122913	ニット製海水着・海水パンツ・海浜着	-	-	-
122919	その他のニット製外衣・シャツ(学校服,制服,作業服等を含む)	4	27814	-
122991	その他のニット製外衣・シャツ(賃加工)	14	35638	-
123111	綿織物製下着	3	28109	-
123119	その他の繊維織物製下着	1	X	-
123191	織物製下着(賃加工)	4	3616	-
123211	ニット製肌着	10	111482	-
123212	ニット製ブリーフ・ショーツ類	5	25502	-
123213	ニット製スリッパ・ペチコート類	4	77104	-
123291	ニット製下着(賃加工)	5	4141	-
123311	織物製寝着類(和式のものを除く)	2	X	X
123391	織物製寝着類(賃加工)	2	X	-
123411	ニット製寝着類	-	-	-
123491	ニット製寝着類(賃加工)	1	X	-
123511	補整着	3	19971	-
123591	補整着(賃加工)	2	X	-
124111	既製和服・帯(縫製加工されたもの)	15	119119	-
124119	その他の和装製品(ニット製を含む)	6	12145	-
124191	和装製品(賃加工)	15	43112	-
124211	足袋類(類似品,半製品を含む)	1	X	-
124291	足袋(賃加工)	-	-	-
125111	ネクタイ(ニット製を含む)	1	X	-
125191	ネクタイ(賃加工)	-	-	-
125211	スカーフ・ネッカチーフ・マフラー類(ニット製を含む)	2	X	X
125291	スカーフ・ネッカチーフ・マフラー類(賃加工)	2	X	-
125311	ハンカチーフ	7	22219	-
125391	ハンカチーフ(賃加工)	1	X	-
125411	ソックス	16	115868	287
125412	パンティストッキング	-	-	-
125419	その他の靴下	3	44673	-
125421	タイツ	1	X	-
125491	靴下(賃加工)	4	8441	-
125511	衣服用ニット縫手袋	-	-	-

第10表 品目別結果表(続)

単位:金額 万円

品目 番号	品 目 名	産出事 業所数	製 造 品 出 荷 額 等	在庫額
125512	衣服用ニット編手袋	4	22815	-
125513	作業用ニット手袋	23	148994	176
125519	その他の手袋	6	13297	-
125591	手袋(賃加工)	5	1510	-
125611	フェルト帽子・帽体	1	X	-
125612	織物製帽子	16	116565	1050
125619	その他の帽子(ニット製を含む)	14	58518	792
125691	帽子(帽体を含む)(賃加工)	12	10130	-
125711	毛皮製衣服・身の回り品	-	-	-
125791	毛皮製衣服・身の回り品(賃加工)	1	X	-
125911	なめし革製衣服(合成皮革製を含む)	1	X	-
125912	繊維製履物	2	X	-
125913	衛生衣服附属品	3	35196	-
125919	他に分類されない衣服・繊維製身の回り品(ニット製を含む)	11	50076	2661
125991	他に分類されない衣服・繊維製身の回り品(賃加工)	4	2652	-
129111	ふとん(羊毛ふとんを含む)	25	361467	2020
129112	羽毛ふとん	11	279779	1000
129119	その他の寝具(毛布を除く)	56	762205	2872
129191	寝具(賃加工)	88	151645	-
129211	毛布	1	X	X
129291	毛布(賃加工)	1	X	-
129311	綿帆布製品	24	93691	102
129312	合成繊維帆布製品	54	709269	2606
129319	その他の繊維製帆布製品	16	79332	87
129391	帆布製品(賃加工)	16	19105	-
129411	繊維製袋	5	60230	-
129491	繊維製袋(賃加工)	3	2085	-
129511	刺しゅう製品	7	100723	50
129591	刺しゅう製品(賃加工)	41	127689	-
129611	タオル(ハンカチーフを除く)	3	4261	-
129691	タオル(賃加工)	-	-	-
129919	他に分類されない繊維製品(ニット製を含む)	118	5507165	59596
129991	他に分類されない繊維製品(賃加工)	127	778839	-
626400	販売電力	-	-	-
626600	製造工程からでたくず, 廃物	1	X	-
	13 木材・木製品	1073	17499444	390254
	製造品	843	16672640	390254
	賃加工	230	826804	-
131111	板類	93	306902	2912
131112	ひき割類	100	456382	5507
131113	ひき角類	94	390880	1782
131114	箱材, 荷造用仕組材	29	436122	499
131119	その他の製材製品	14	97235	-
131121	木材の素材(製材工場からのもの)	13	24695	-
131122	製材くず	32	3041	-
131191	一般製材(賃加工)	59	136010	-
131211	単板(ベニヤ板)	12	221252	40

第10表 品目別結果表(続)

単位:金額 万円

品目 番号	品 目 名	産出事 業所数	製 造 品 出荷額等	在庫額
131291	単板(賃加工)	13	36779	-
131311	床板	11	1682257	64343
131391	床板(賃加工)	6	17667	-
131411	木材チップ	34	90618	1674
131491	木材チップ(賃加工)	1	X	-
131911	経木,同製品	4	15886	727
131919	その他の特殊製材品	7	106722	-
131991	他に分類されない特殊製材(賃加工)	2	X	-
132111	造作材	66	3216940	130932
132191	造作材(賃加工)	21	31975	-
132211	普通合板	33	1261730	36707
132212	特殊合板(集成材を除く)	61	2810605	61755
132291	合板(賃加工)	50	133839	-
132311	集成材	18	513307	9966
132391	集成材(賃加工)	10	21858	-
132411	住宅建築用木製組立材料	27	2330098	51832
132412	その他の建築用木製組立材料	-	-	-
132413	木質系プレハブ住宅	2	X	-
132491	建築用木製組立材料(賃加工)	18	337206	-
132511	パーティクルボード	4	19918	-
132591	パーティクルボード(賃加工)	-	-	-
132611	銘板,銘木,床柱	4	54089	-
132691	銘板,銘木,床柱(賃加工)	2	X	-
133111	竹・とうきりゅう等容器	2	X	-
133191	竹・とうきりゅう等容器(賃加工)	1	X	-
133211	折箱	5	16895	-
133291	折箱(賃加工)	-	-	-
133311	木箱	65	1025276	4077
133312	取枠,巻枠(木製ドラムを含む)	2	X	-
133391	木箱(賃加工)	4	2862	-
133411	たる	3	59856	265
133491	たる(賃加工)	-	-	-
133511	おけ類	2	X	-
133591	おけ類(賃加工)	-	-	-
139111	薬品処理木材	6	111753	13991
139191	木材の薬品処理(賃加工)	3	24852	-
139211	靴型,靴芯	-	-	-
139291	靴型,靴芯(賃加工)	-	-	-
139311	コルク製品	2	X	-
139391	コルク加工基礎資材,コルク製品(賃加工)	1	X	-
139911	柄,引手,つまみ,握り,台木,これらの類似品	5	27027	-
139912	木製台所用品	4	2632	-
139913	はし(木・竹製)	3	6326	-
139914	機械器具木部	3	15832	-
139915	木製履物(台を含む)	1	X	-
139916	曲輪,曲物	2	X	-
139919	その他の木・竹・とうきりゅう等製品(塗装を含む)	76	1264291	3245
139991	他に分類されない木製品(塗装を含む)(賃加工)	39	73150	-

第10表 品目別結果表(続)

単位:金額 万円

品目 番号	品 目 名	産出事 業所数	製 造 品 出荷額等	在庫額
636400	販売電力	-	-	-
636600	製造工程からでたくず・廃物	4	346	-
	14 家具・装備品	1261	20352010	620536
	製造品	1066	19878838	620536
	賃加工	195	473172	-
141111	木製机・テーブル・いす	127	1822035	22553
141112	木製流し台・調理台・ガス台(キャビネットが木製のもの)	50	2571614	39456
141113	たんす	48	228972	-
141114	木製棚・戸棚	136	878064	3970
141115	木製音響機器用キャビネット	5	76221	573
141116	木製ベッド	12	617759	18155
141119	その他の木製家具(漆塗りを除く)	144	4897358	135559
141191	木製家具(賃加工)	55	160148	-
141192	木製家具塗装(賃加工)	15	59014	-
141211	金属製机・テーブル・いす	64	4182064	264438
141212	金属製ベッド	4	11709	-
141213	金属製電動ベッド	-	-	-
141214	金属製流し台・調理台・ガス台(キャビネットが金属製のもの)	8	32283	-
141215	金属製棚・戸棚	21	540029	53009
141219	その他の金属製家具	25	558516	18855
141291	金属製家具(賃加工)	36	100500	-
141292	金属製家具塗装(賃加工)	5	40147	-
141311	ベッド用マットレス,組スプリング	4	175730	5603
141391	マットレス,組スプリング(賃加工)	2	X	-
142111	宗教用具	41	282905	-
142191	宗教用具(賃加工)	8	11697	-
143111	建具(金属製を除く)	227	1335953	3602
143191	建具(塗装を含む)(賃加工)	38	45170	-
149111	事務所用・店舗用装備品	77	1090268	50015
149191	事務所用・店舗用装備品(賃加工)	19	23532	-
149211	窓用・扉用日よけ	-	-	-
149291	窓用・扉用日よけ(賃加工)	1	X	-
149311	びょうぶ,衣こう,すだれ,ついたて(掛軸,掛地図を含む)等	11	22955	-
149391	びょうぶ・衣こう・すだれ(賃加工)	1	X	-
149411	鏡縁・額縁	37	302984	-
149491	鏡縁・額縁(賃加工)	13	25054	-
149919	他に分類されない家具・装備品	21	250201	4748
149991	他に分類されない家具・装備品(賃加工)	2	X	-
646400	販売電力	-	-	-
646600	製造工程からでたくず・廃物	4	1218	-
	15 パルプ・紙	1059	39610296	483115
	製造品	752	37826432	483115
	賃加工	307	1783864	-
151111	溶解パルプ	-	-	-
151112	製紙クラフトパルプ	-	-	-
151119	その他のパルプ	2	X	-
151191	溶解・製紙パルプ(賃加工)	-	-	-

第10表 品目別結果表(続)

単位:金額 万円

品目 番号	品 目 名	産出事 業所数	製 造 品 出 荷 額 等	在庫額
152111	新聞巻取紙	-	-	-
152112	非塗工印刷用紙	2	X	X
152113	塗工印刷用紙	1	X	-
152114	特殊印刷用紙	-	-	-
152115	情報用紙	2	X	-
152116	筆記・図画用紙	-	-	-
152117	未さらし包装紙	1	X	-
152118	さらし包装紙	1	X	-
152121	衛生用紙	1	X	-
152122	障子紙,書道用紙	-	-	-
152123	雑種紙	3	55580	-
152191	洋紙・機械すき和紙(賃加工)	1	X	-
152211	外装用ライナ(段ボール原紙)	1	X	X
152212	内装用ライナ(段ボール原紙)	-	-	-
152213	中しん原紙(段ボール原紙)	1	X	X
152214	マニラボール	-	-	-
152215	白ボール	2	X	X
152216	黄板紙,チップボール	1	X	-
152217	色板紙	-	-	-
152218	建材原紙	-	-	-
152219	その他の板紙	1	X	-
152291	板紙(賃加工)	2	X	-
152411	手すき和紙	-	-	-
152491	手すき和紙(賃加工)	-	-	-
153111	絶縁紙,絶縁テープ	1	X	-
153112	アスファルト塗工紙	-	-	-
153113	浸透加工紙	1	X	-
153114	積層加工紙	4	134908	2469
153115	紙製・織物製ブックバイディングクロス	-	-	-
153119	その他の塗工紙	4	125255	890
153191	塗工紙(賃加工)	7	65514	-
153211	段ボール(シート)	38	2574839	17664
153291	段ボール(賃加工)	4	39712	-
153311	壁紙,ふすま紙	2	X	X
153391	壁紙,ふすま紙(賃加工)	2	X	-
154111	帳簿類	1	X	X
154112	事務用書式類	5	170528	1585
154113	事務用紙袋	13	1040819	21682
154119	その他の事務用紙製品	21	228486	5590
154191	事務用紙製品(賃加工)	17	55090	-
154211	ノート類	1	X	-
154219	その他の学用紙製品	2	X	X
154291	学用紙製品(賃加工)	2	X	-
154311	祝儀用品	3	15423	-
154312	写真用紙製品	4	35640	-
154319	その他の日用紙製品	3	12176	-
154391	日用紙製品(賃加工)	1	X	-
154919	その他の紙製品	35	773520	21659

第10表 品目別結果表(続)

単位:金額 万円

品目 番号	品 目 名	産出事 業所数	製 造 品 出 荷 額 等	在庫額
154991	その他の紙製品(賃加工)	14	29003	-
155111	重包装紙袋	10	336411	16154
155191	重包装紙袋(賃加工)	-	-	-
155211	角底紙袋	8	89715	-
155291	角底紙袋(賃加工)	7	22778	-
155311	段ボール箱	272	10702161	83494
155391	段ボール箱(賃加工)	105	382992	-
155411	印刷箱	82	1781003	58048
155412	簡易箱	45	242107	2278
155413	貼箱	65	306270	3334
155419	その他の紙器	25	1202015	16337
155491	紙器(賃加工)	68	234778	-
159111	セロファン	-	-	-
159191	セロファン(賃加工)	1	X	-
159211	硬質繊維板	4	442194	5243
159219	その他の繊維板	4	110625	1
159291	繊維板(賃加工)	1	X	-
159311	紙製衛生材料	-	-	-
159391	紙製衛生材料(賃加工)	-	-	-
159911	大人用紙おむつ	1	X	-
159912	子供用紙おむつ	1	X	-
159919	その他の紙製衛生用品	1	X	-
159921	紙管	22	413823	3812
159922	ソリッドファイバー・バルカナイズドファイバー製品	2	X	X
159939	他に分類されないパルプ・紙・紙加工品	40	3558948	41899
159991	他に分類されないパルプ・紙・紙加工品(賃加工)	46	655671	-
159992	紙裁断(賃加工)	29	207138	-
656400	販売電力	-	-	-
656600	製造工程からでたくず・廃物	13	4714	-
	16 印刷	1575	43142714	484905
	製造品	1023	38778476	484905
	賃加工	552	4364238	-
161111	とっ版印刷物(活版印刷物)	118	1125445	3108
161112	平版印刷物(オフセット印刷物)	609	29790364	298773
161113	おう版印刷物(グラビア印刷物)	33	1231202	26343
161114	紙以外のものに対する特殊印刷物	114	4419836	152534
161191	とっ版印刷(活版印刷)(賃加工)	30	55092	-
161192	平版印刷(オフセット印刷)(賃加工)	145	1716960	-
161193	おう版印刷(グラビア印刷)(賃加工)	22	263711	-
161194	紙以外のものに対する特殊印刷(賃加工)	108	831913	-
162111	写真製版(写真植字業を含む)	122	1718565	3858
162112	フォトマスク	7	376838	289
162113	活字	2	X	X
162114	鉛版	11	53876	-
162115	銅おう版・木版彫刻製版	4	55697	-
162191	写真製版(写真植字業を含む)(賃加工)	11	61467	-
162193	植字(写真植字業を除く)(賃加工)	1	X	-

第10表 品目別結果表(続)

単位:金額 万円

品目 番号	品 目 名	産出事 業所数	製 造 品 出荷額等	在庫額
162194	鉛版(賃加工)	-	-	-
162195	銅おう版・木版彫刻製版(賃加工)	2	X	-
163191	製本(賃加工)	133	939566	-
163291	印刷物加工(賃加工)	96	406747	-
169191	その他の印刷関連(賃加工)	4	7205	-
666400	販売電力	-	-	-
666600	製造工程からでたくず・廃物	3	X	X
	17 化学	589	105311546	7319935
	製造品	538	104909305	7319935
	賃加工	51	402241	-
171111	合成・回収硫酸アンモニウム	-	-	-
171112	アンモニア, アンモニア水(NH ₃ 100%換算)	-	-	-
171113	硝酸(98%換算)	-	-	-
171114	硝酸アンモニウム	-	-	-
171115	尿素	1	X	-
171119	その他のアンモニウム系肥料	-	-	-
171121	石灰窒素	-	-	-
171122	過りん酸石灰	1	X	X
171123	熔成りん肥	-	-	-
171129	その他のりん酸質肥料	-	-	-
171211	化成肥料	5	240622	95598
171212	配合肥料	7	559785	45764
171291	複合肥料(賃加工)	-	-	-
171919	その他の化学肥料	2	X	X
171991	その他の化学肥料(賃加工)	-	-	-
172111	か性ソーダ(液体97%換算・固形有姿)	1	X	X
172112	ソーダ灰	-	-	-
172113	液体塩素	1	X	X
172114	塩化アンモニウム	-	-	-
172115	塩酸(35%換算)	2	X	X
172116	塩素酸ナトリウム	-	-	-
172117	次亜塩素酸ナトリウム	1	X	X
172119	その他のソーダ工業製品	-	-	-
172211	亜鉛華	-	-	-
172212	酸化チタン	-	-	-
172213	酸化第二鉄(べんがら)	1	X	X
172214	黄鉛	-	-	-
172215	カーボンブラック	2	X	X
172219	その他の無機顔料	5	69977	2901
172291	無機顔料(賃加工)	-	-	-
172311	酸素ガス(液化酸素を含む)	5	676020	2022
172312	水素ガス	3	77351	-
172313	溶解アセチレン	3	98138	641
172314	炭酸ガス	3	115323	-
172315	窒素	6	309893	972
172319	その他の圧縮ガス・液化ガス	5	242104	3093
172321	購入した圧縮ガス・液化ガスの精製	-	-	-

第10表 品目別結果表(続)

単位:金額 万円

品目 番号	品 目 名	産出事 業所数	製 造 品 出 荷 額 等	在庫額
172391	圧縮ガス・液化ガス(賃加工)	1	X	-
172411	塩	-	-	-
172412	食卓塩(精製塩を含む)	1	X	-
172413	かん水, にがり	-	-	-
172491	塩(賃加工)	-	-	-
172911	カルシウムカーバイド	-	-	-
172912	りん酸(電炉によるもの)	1	X	X
172921	硫酸(100%換算)	3	386678	2118
172922	硫酸アルミニウム	-	-	-
172923	カリウム塩類	3	238042	9034
172924	硝酸銀	-	-	-
172925	過酸化水素	-	-	-
172926	けい酸ナトリウム	4	187298	-
172927	りん酸ナトリウム	2	X	X
172928	活性炭	2	X	X
172931	バリウム塩類	-	-	-
172932	触媒	1	X	-
172933	塩化第二鉄	-	-	-
172934	ふっ化水素酸	-	-	-
172935	炭酸カルシウム	-	-	-
172949	その他の無機化学工業製品	21	2431400	117024
172991	その他の無機化学工業製品(賃加工)	4	22108	-
173111	エチレン	-	-	-
173112	プロピレン	-	-	-
173113	ブタン, ブチレン(ナフサ分解によるもの)	-	-	-
173114	純ベンゾール(石油系)	-	-	-
173115	純トルオール(石油系)	1	X	-
173116	純キシロール(石油系)	1	X	-
173117	芳香族混合溶剤	-	-	-
173211	合成ブタノール	-	-	-
173212	合成オクタノール	-	-	-
173213	合成アセトン	-	-	-
173214	酢酸(合成酢酸を含む)	-	-	-
173215	酸化エチレン	-	-	-
173216	エチレングリコール	-	-	-
173217	酸化プロピレン	-	-	-
173218	プロピレングリコール	1	X	X
173221	ポリプロピレングリコール	2	X	X
173222	トリクロルエチレン	2	X	-
173223	二塩化エチレン	-	-	-
173224	塩化ビニルモノマー	-	-	-
173225	アクリロニトリル	-	-	-
173226	酢酸ビニルモノマー	-	-	-
173227	メラミン	-	-	-
173228	ブタジエン	-	-	-
173231	無水酢酸	-	-	-
173239	その他の脂肪族系中間物	6	1889022	107745
173311	エチルアルコール(95%換算)	-	-	-

第10表 品目別結果表(続)

単位:金額 万円

品目 番号	品 目 名	産出事 業所数	製 造 品 出荷額等	在庫額
173319	その他の発酵製品	-	-	-
173411	テレフタル酸,ジメチルテレフタレート	1	X	X
173412	スチレンモノマー	-	-	-
173413	トリレンジイソシアネート(T.D.I)	-	-	-
173414	カプロラクタム	1	X	X
173415	シクロヘキサン	-	-	-
173416	合成石炭酸	-	-	-
173417	アニリン	-	-	-
173418	無水フタル酸	-	-	-
173421	ジフェニルメタンジイソシアネート(M.D.I)	1	X	X
173422	ニトロベンゼン	-	-	-
173429	その他の環式中間物	4	916497	87037
173431	直接染料	1	X	X
173432	分散性染料	-	-	-
173439	その他の合成染料	2	X	-
173441	ピグメントレジンカラー	1	X	-
173442	レーキ	-	-	-
173491	環式中間物,合成染料,有機顔料(賃加工)	4	37653	-
173511	フェノール樹脂	2	X	X
173512	ユリア樹脂	-	-	-
173513	メラミン樹脂	1	X	X
173514	不飽和ポリエステル樹脂	-	-	-
173515	アルキド樹脂	1	X	X
173516	ポリエチレン	1	X	X
173517	ポリスチレン	1	X	X
173518	ポリプロピレン	1	X	-
173521	塩化ビニル樹脂	-	-	-
173522	メタクリル樹脂	2	X	X
173523	ポリビニルアルコール	-	-	-
173524	ポリアミド系樹脂	1	X	X
173525	ふっ素樹脂	-	-	-
173526	ポリエチレンテレフタレート	3	2270167	79551
173527	エポキシ樹脂	2	X	X
173528	ポリ酢酸ビニル	-	-	-
173531	ポリアセタール	-	-	-
173532	ポリカーボネート	1	X	X
173539	その他のプラスチック	6	2541880	261757
173591	プラスチック(賃加工)	3	2671	-
173611	合成ゴム(合成ラテックスを含む)	-	-	-
173911	ホルマリン	-	-	-
173912	クロルフルオルメタン,クロルフルオルエタン(フロン)	1	X	-
173919	その他のメタン誘導品	4	67883	-
173921	クレオソート油	-	-	-
173922	ピッチ	-	-	-
173923	副生硫酸アンモニウム	1	X	-
173929	その他のコールタール製品	-	-	-
173931	フタル酸系可塑剤	-	-	-
173939	その他の可塑剤	2	X	X

第10表 品目別結果表(続)

単位:金額 万円

品目 番号	品 目 名	産出事 業所数	製 造 品 出 荷 額 等	在庫額
173941	有機ゴム薬品	2	X	X
173942	くえん酸(発酵法以外のもの)	-	-	-
173943	フタル酸ジ - 2 - エチルヘキシル	-	-	-
173949	その他の有機化学工業製品	15	6981999	440431
173991	その他の有機化学工業製品(賃加工)	2	X	-
174111	ビスコース長繊維系	-	-	-
174112	ビスコース短繊維	-	-	-
174113	キュブラ, アセテート長繊維系・短繊維	-	-	-
174191	レーヨン・アセテート(賃加工)	-	-	-
174211	ナイロン長繊維系・短繊維	4	2646336	187342
174212	ポリエステル長繊維系	5	2695288	253874
174213	ポリエステル短繊維	1	X	-
174214	アクリル長繊維系・短繊維	-	-	-
174215	ビニロン長繊維系・短繊維	-	-	-
174216	ポリプロピレン長繊維系・短繊維	4	351648	23548
174219	その他の合成繊維	7	968547	51197
174291	合成繊維長繊維系・短繊維(賃加工)	7	60126	-
175111	脂肪酸(直分, 硬分)	-	-	-
175112	精製脂肪酸	1	X	X
175113	硬化油(工業用, 食料用)	1	X	X
175114	精製グリセリン	-	-	-
175115	高級アルコール(還元, 蒸留)	-	-	-
175119	その他の油脂加工製品	1	X	X
175191	脂肪酸, 硬化油, グリセリン(賃加工)	-	-	-
175211	浴用石けん(薬用, 液状を含む)	6	77097	580
175212	洗濯石けん(固型, 粉末)	4	16163	-
175219	その他の石けん	8	21547	1083
175221	洗濯用合成洗剤	6	327352	8764
175222	台所用合成洗剤	6	18960	391
175223	その他の家庭用合成洗剤	2	X	-
175224	液状身体洗剤(液状石けんを除く)	3	146505	8025
175225	工業用合成洗剤	9	424463	15779
175291	石けん, 合成洗剤(賃加工)	3	19278	-
175311	陰イオン界面活性剤	9	670490	66254
175312	陽イオン界面活性剤	6	194062	19649
175313	非イオン界面活性剤	9	2538939	231849
175319	その他の界面活性剤	8	282522	21485
175391	界面活性剤(賃加工)	1	X	-
175411	油性塗料	3	422309	12744
175412	ラッカー	6	72272	1917
175413	電気絶縁塗料	-	-	-
175414	溶剤系合成樹脂塗料	19	6930418	259743
175415	水系合成樹脂塗料	10	2112093	48276
175416	無溶剤系合成樹脂塗料	4	1035422	98091
175417	シンナー	14	1417903	9814
175419	その他の塗料, 同関連製品	14	956968	20341
175491	塗料(賃加工)	7	82525	-
175511	一般インキ	4	148010	7888

第10表 品目別結果表(続)

単位:金額 万円

品目 番号	品 目 名	産出事 業所数	製 造 品 出荷額等	在庫額
175512	新聞インキ	2	X	-
175513	印刷インキ用ワニス	1	X	-
175591	印刷インキ(賃加工)	1	X	-
175611	クレンザー	-	-	-
175612	ワックス	2	X	-
175613	靴クリーム	-	-	-
175619	その他の洗浄剤・磨用剤	15	251962	1944
175691	洗浄剤,磨用剤(賃加工)	2	X	-
175711	ろうそく	4	8492	-
175791	ろうそく(賃加工)	-	-	-
176111	医薬品原末,原液	5	907496	6909
176211	医薬品製剤(医薬部外品製剤を含む)	23	27858301	3323034
176291	医薬品製剤(医薬部外品製剤を含む)(賃加工)	3	56948	-
176311	ワクチン,血清,保存血液	1	X	X
176411	生薬・漢方	8	229096	2527
176491	生薬・漢方(賃加工)	2	X	-
176511	動物用医薬品	2	X	X
176591	動物用医薬品(賃加工)	1	X	-
177111	香水,オーデコロン	1	X	X
177112	ファンデーション	5	109328	-
177113	おしろい	2	X	-
177114	口紅,ほお紅,アイシャドー	3	89043	-
177115	クリーム	9	200150	1791
177116	化粧水	7	263894	2134
177117	乳液	3	7883	20
177119	その他の仕上用・皮膚用化粧品	6	1325148	39906
177191	仕上用・皮膚用化粧品(香水,オーデコロンを含む)(賃加工)	2	X	-
177211	シャンプー,ヘアリンス	13	1444133	22189
177212	養毛料	3	27975	-
177213	整髪料	6	235066	9752
177219	その他の頭髪用化粧品	8	4200438	250241
177291	頭髪用化粧品(賃加工)	1	X	-
177919	その他の化粧品・調整品	3	61011	600
177921	歯磨	2	X	X
177991	その他の化粧品,歯磨,化粧用調整品(賃加工)	2	X	-
179111	産業用火薬・爆薬	1	X	X
179119	その他の火工品	-	-	-
179121	武器用火薬類	-	-	-
179211	殺虫剤	2	X	-
179221	殺菌剤	1	X	-
179229	その他の農薬	2	X	-
179291	農薬(賃加工)	1	X	-
179311	天然香料	-	-	-
179312	合成香料	-	-	-
179313	調合香料	-	-	-
179391	香料(賃加工)	-	-	-
179411	ゼラチン,にかわ	-	-	-
179412	セルロース系接着剤,プラスチック系接着剤	10	1195111	21262

第10表 品目別結果表(続)

単位:金額 万円

品目 番号	品 目 名	産出事 業所数	製 造 品 出荷額等	在庫額
179419	その他の接着剤	4	30703	444
179491	ゼラチン・接着剤(賃加工)	2	X	-
179511	写真フィルム(乾板を含む)	-	-	-
179512	レンズ付写真フィルム	-	-	-
179513	写真用印画紙	-	-	-
179514	感光紙(青写真感光紙,複写感光紙)	-	-	-
179515	製版用感光材料	-	-	-
179516	写真用化学薬品(調整,包装されたもの)	1	X	X
179591	写真感光材料(賃加工)	-	-	-
179611	天然樹脂製品(天然染料を含む)	-	-	-
179612	木材化学製品	1	X	-
179691	天然樹脂製品・木材化学製品(賃加工)	-	-	-
179711	試薬(診断用試薬を除く)	1	X	-
179791	試薬(診断用試薬を除く)(賃加工)	-	-	-
179911	デキストリン(可溶性でんぷんを含む)	1	X	-
179912	漂白剤	1	X	-
179919	その他の化学工業製品	42	2890803	75862
179991	他に分類されない化学工業製品(賃加工)	2	X	-
676400	販売電力	-	-	-
676600	製造工程からでたくず・廃物	-	-	-
	18 石油・石炭	72	53274696	601027
	製造品	68	53271578	601027
	賃加工	4	3118	-
181111	ガソリン	1	X	X
181112	ナフサ	-	-	-
181113	ジェット燃料油	1	X	X
181114	灯油	1	X	X
181115	軽油	1	X	X
181116	A重油	1	X	X
181117	B重油	-	-	-
181118	C重油	1	X	X
181121	潤滑油(グリースを含む)	-	-	-
181122	パラフィン	-	-	-
181123	アスファルト	-	-	-
181124	液化石油ガス	1	X	X
181125	精製・混合用原料油	1	X	-
181126	石油ガス	-	-	-
181191	石油精製(賃加工)	-	-	-
182111	潤滑油(購入した鉱・動・植物油によるもの)	12	452626	10649
182191	潤滑油(賃加工)	3	2500	-
182211	グリース(購入した鉱・動・植物油によるもの)	1	X	-
182291	グリース(賃加工)	-	-	-
183111	コークス	2	X	X
183112	燃料ガス(高炉ガス,コークス炉ガスを含む)	-	-	-
183113	粗製コールタール	-	-	-
183114	ピッチコークス	-	-	-
183191	コークス(賃加工)	1	X	-

第10表 品目別結果表(続)

単位:金額 万円

品目 番号	品 目 名	産出事 業所数	製 造 品 出荷額等	在庫額
184111	アスファルト舗装混合材, タール舗装混合材(アスファルトブロック, タールブロックを含む)	40	2357481	-
184191	舗装材料(賃加工)	-	-	-
189111	練炭, 豆炭	-	-	-
189191	練炭・豆炭(賃加工)	-	-	-
189911	回収いおう	1	X	X
189919	その他の石油製品・石炭製品	3	260260	3094
189991	他に分類されない石油製品・石炭製品(賃加工)	-	-	-
686400	販売電力	1	X	-
686600	製造工程からでたくず・廃物	-	-	-
	19 プラスチック	2909	157150628	4909732
	製造品	2213	152238095	4909732
	賃加工	696	4912533	-
191111	プラスチック平板(厚さ0.5mm以上で硬質のもの)	2	X	-
191112	プラスチック波板(厚さ0.5mm以上で硬質のもの)	-	-	-
191113	プラスチック積層品	1	X	X
191114	プラスチック化粧板	3	1045425	76502
191115	プラスチック棒	2	X	-
191191	プラスチック板・棒(賃加工)	2	X	-
191211	プラスチック硬質管	11	2137973	67823
191212	プラスチックホース	6	204804	7330
191291	プラスチック管(賃加工)	-	-	-
191311	プラスチック継手(バルブ, コックを含む)	1	X	-
191391	プラスチック継手(賃加工)	1	X	-
191411	プラスチック雨どい・同附属品	1	X	-
191419	その他のプラスチック異形押出製品	35	1155176	10416
191491	プラスチック異形押出製品(賃加工)	-	-	-
191511	プラスチック板・棒・管・継手・異形押出製品の加工品(切断, 接合, 塗装, 蒸着めっき, パフ加工等)	75	668629	33
191591	プラスチック板・棒・管・継手・異形押出製品の加工品(賃加工)	45	182218	-
192111	包装用軟質プラスチックフィルム(厚さ0.2mm未満で軟質のもの)	23	8715228	547991
192112	その他の軟質プラスチックフィルム(厚さ0.2mm未満で軟質のもの)	5	1615386	1569878
192113	硬質プラスチックフィルム(厚さ0.5mm未満で硬質のもの)	4	2190425	78426
192191	プラスチックフィルム(賃加工)	10	89527	-
192211	プラスチックシート(厚さ0.2mm以上で軟質のもの)	9	370608	30551
192291	プラスチックシート(賃加工)	-	-	-
192311	プラスチックタイル	-	-	-
192319	その他のプラスチック床材	2	X	-
192391	プラスチック床材(賃加工)	-	-	-
192411	合成皮革	2	X	X
192491	合成皮革(賃加工)	-	-	-
192511	プラスチックフィルム・シート・床材・合成皮革加工品(切断, 接合, 塗装, 蒸着めっき, パフ加工等)	144	10845334	353960
192591	プラスチックフィルム・シート・床材・合成皮革加工品(賃加工)	158	731599	-
193111	自動車用プラスチック製品	665	62940812	509535
193112	輸送機械用プラスチック製品(自動車用を除く)	26	667237	10006
193113	電気機械器具用プラスチック製品	212	4960168	105219
193119	その他の工業用プラスチック製品	206	15723035	476657
193191	工業用プラスチック製品(賃加工)	142	1044530	-
193211	工業用プラスチック製品の加工品(切断, 接合, 塗装, 蒸着めっき, パフ加工等)	149	4218169	29528

第10表 品目別結果表(続)

単位:金額 万円

品目 番号	品 目 名	産出事 業所数	製 造 品 出荷額等	在庫額
193291	工業用プラスチック製品の加工品(賃加工)	177	1487043	-
194111	軟質プラスチック発泡製品(半硬質性を含む)	41	5398064	77663
194191	軟質プラスチック発泡製品(半硬質性を含む)(賃加工)	7	102931	-
194211	硬質プラスチック発泡製品(厚板)(厚さ3mm以上)	9	200388	4251
194212	硬質プラスチック発泡製品(薄板)(厚さ3mm未満のもの)	1	X	-
194219	その他の硬質プラスチック発泡製品	3	13420	-
194291	硬質プラスチック発泡製品(賃加工)	3	17905	-
194311	強化プラスチック製板・棒・管・継手	8	129833	7003
194391	強化プラスチック製板・棒・管・継手(賃加工)	-	-	-
194411	強化プラスチック製容器・浴槽・浄化槽	23	435157	5990
194412	工業用強化プラスチック製品	15	133266	-
194419	その他の強化プラスチック製品	11	108787	568
194491	強化プラスチック製容器・浴槽等(賃加工)	3	2374	-
194511	発泡・強化プラスチック製品の加工品(切断,接合,塗装,蒸着めっき,パフ加工等)	79	2739643	30666
194591	発泡・強化プラスチック製品の加工品(賃加工)	25	175570	-
195111	プラスチック成形材料	39	2866071	147665
195112	再生プラスチック成形材料	40	820026	974
195191	プラスチック成形材料(賃加工)	30	543272	-
195211	廃プラスチック製品	12	146291	298
195291	廃プラスチック製品(賃加工)	11	66857	-
199111	日用雑貨・台所用品・食卓用品・浴室用品	80	1855002	124398
199191	日用雑貨・食卓用品等(賃加工)	8	12528	-
199211	プラスチック製中空成形容器	45	1252443	68342
199212	飲料用プラスチックボトル	8	338617	48736
199219	その他のプラスチック製容器	53	5711292	315941
199291	プラスチック製容器(賃加工)	15	57426	-
199711	医療・衛生用プラスチック製品	12	324661	6843
199719	他に分類されないプラスチック製品	68	8155503	132280
199791	他に分類されないプラスチック製品(賃加工)	12	31473	-
199819	他に分類されないプラスチック製品の加工品(切断,接合,塗装,蒸着めっき,パフ加工等)	79	2892828	31966
199891	他に分類されないプラスチック製品の加工品(賃加工)	47	366253	-
696400	販売電力	-	-	-
696600	製造工程からでたくず・廃物	3	1664	-
	20 ゴム製品	520	38625450	352072
	製造品	371	37766346	352072
	賃加工	149	859104	-
201111	トラック・バス用タイヤ	1	X	-
201112	小型トラック用タイヤ	1	X	X
201113	乗用車用タイヤ	2	X	X
201114	二輪自動車用タイヤ	1	X	X
201115	特殊車両用・航空機用タイヤ	1	X	-
201116	自動車用・特殊車両用・航空機用チューブ	3	100319	1326
201191	自動車用タイヤ・チューブ(賃加工)	2	X	-
201211	自転車用タイヤ・チューブ	-	-	-
201219	その他のタイヤ・チューブ	3	371240	3308
201291	自転車用タイヤ・チューブ(賃加工)	-	-	-
202111	地下足袋	1	X	-

第10表 品目別結果表(続)

単位:金額 万円

品目 番号	品 目 名	産出事 業所数	製 造 品 出荷額等	在庫額
202112	ゴム底布靴	-	-	-
202113	総ゴム靴	-	-	-
202114	ゴム草履・スリッパ(スポンジ製のものを含む)	1	X	-
202115	ゴム製履物用品	-	-	-
202191	ゴム製履物・同附属品(賃加工)	-	-	-
202211	プラスチック製靴	-	-	-
202212	プラスチック製サンダル	-	-	-
202213	プラスチック製スリッパ	-	-	-
202219	その他のプラスチック製履物・同附属品	2	X	-
202291	プラスチック製履物・同附属品(賃加工)	-	-	-
203111	コンベヤゴムベルト	1	X	-
203112	平ゴムベルト	-	-	-
203113	Vベルト(ファンベルトを含む)	1	X	X
203119	その他のゴムベルト	2	X	X
203191	ゴムベルト(賃加工)	6	32320	-
203211	ゴムホース	8	2737837	13807
203291	ゴムホース(賃加工)	9	28082	-
203311	防振ゴム	52	8804932	39870
203312	ゴムロール	11	199170	508
203313	ゴム製パッキン類	114	2986196	38236
203314	ゴム管	4	93998	856
203315	ゴムライニング	9	103679	3878
203316	工業用ゴム板	8	64149	971
203317	防げん材	2	X	X
203318	工業用スポンジ製品	23	576310	10885
203329	その他の工業用ゴム製品	78	6745616	102666
203391	工業用ゴム製品(賃加工)	119	704801	-
209111	衣料用・雑貨用ゴム引布	-	-	-
209119	その他のゴム引布	1	X	-
209121	ゴム引布製品	-	-	-
209191	ゴム引布・同製品(賃加工)	1	X	-
209211	医療・衛生用ゴム製品	-	-	-
209291	医療・衛生用ゴム製品(賃加工)	-	-	-
209311	更生タイヤ用練生地	1	X	-
209319	その他の練生地	17	379742	2011
209391	ゴム練生地(賃加工)	2	X	-
209411	更生タイヤ	4	43110	301
209491	更生タイヤ(賃加工)	1	X	-
209511	再生ゴム	2	X	-
209591	再生ゴム(賃加工)	-	-	-
209911	ゴム手袋	1	X	-
209919	その他のゴム製品	13	850457	3399
209991	他に分類されないゴム製品(賃加工)	9	47168	-
706400	販売電力	-	-	-
706600	製造工程からでたくず・廃物	3	182	-
	21 皮革製品	111	2058189	28752
	製造品	77	1940524	28752
	賃加工	34	117665	-

第10表 品目別結果表(続)

単位:金額 万円

品目 番号	品 目 名	産出事 業所数	製 造 品 出荷額等	在庫額
211111	成牛甲革	1	X	-
211112	中小牛甲革	-	-	-
211113	牛底革(クローム底革を含む)	-	-	-
211114	牛ぬめ革(茶利革を含む)	-	-	-
211119	その他の牛革	-	-	-
21121	馬革	-	-	-
21122	豚革	-	-	-
21123	山羊・めん羊革	-	-	-
21129	その他のなめし革	-	-	-
21191	なめし革(賃加工)	-	-	-
21192	なめし革塗装・装飾(賃加工)	-	-	-
21211	工業用革製品	10	1341158	11420
21291	工業用革製品(賃加工)	10	80858	-
21311	革製履物用材料,同附属品	1	X	-
21391	革製履物用材料,同附属品(賃加工)	-	-	-
21411	紳士用革靴(23cm以上)	2	X	X
21412	婦人用・子供用革靴	4	29734	-
21413	運動用革靴	1	X	-
21414	作業用革靴	-	-	-
21419	その他の革製靴	1	X	-
21429	その他の革製履物	2	X	-
21491	革製履物(賃加工)	2	X	-
21511	衣服用革手袋(合成皮革製を含む)	-	-	-
21512	作業用革手袋(合成皮革製を含む)	1	X	X
21513	スポーツ用革手袋(合成皮革製を含む)	1	X	-
21591	革製手袋(賃加工)	-	-	-
21611	なめし革製旅行かばん	1	X	-
21612	なめし革製書類入かばん・学生かばん・ランドセル	13	145408	3647
21613	革製ケース	-	-	-
21619	その他のなめし革製かばん類	-	-	-
21621	プラスチック製かばん	-	-	-
21622	合成皮革製ケース	2	X	-
21629	その他のかばん類	10	36548	-
21691	かばん(賃加工)	5	4222	-
21711	袋物	8	51210	-
21791	袋物(賃加工)	7	12591	-
21721	なめし革製ハンドバック	7	65835	-
21722	プラスチック製ハンドバック	1	X	-
21729	その他のハンドバック	6	81299	6944
217291	ハンドバック(賃加工)	9	12995	-
21811	毛皮(調整済で完成品ではないもの)	-	-	-
21891	毛皮(賃加工)	-	-	-
21991	服装用革ベルト	2	X	-
21999	その他のなめし革製品	3	6710	-
219991	他に分類されないなめし革製品(賃加工)	1	X	-
716400	販売電力	-	-	-
716600	製造工程からでたくず・廃物	-	-	-

第10表 品目別結果表(続)

単位:金額 万円

品目 番号	品 目 名	産出事 業所数	製 造 品 出荷額等	在庫額
	22 窯業・土石	1642	79783391	5106886
	製造品	1423	77406858	5106886
	賃加工	219	2376533	-
221111	普通板ガラス	-	-	-
221112	変り板ガラス	-	-	-
221113	磨き板ガラス	1	X	X
221119	その他の板ガラス(一貫製造によるもの)	-	-	-
221211	合わせガラス	3	3783669	238963
221212	強化ガラス	6	4222950	279943
221219	その他の板ガラス	8	109635	314
221221	鏡	4	37383	-
221291	板ガラス加工(賃加工)	13	351514	-
221311	光学ガラス素地(眼鏡用を含む)	-	-	-
221312	電球類用ガラスバルブ(管,棒を含む)	1	X	X
221313	電子管用ガラスバルブ(管,棒を含む)	-	-	-
221314	ガラス管・棒・球(電気用を除く)	-	-	-
221319	その他のガラス製加工素材	2	X	-
221391	ガラス製加工素材(賃加工)	2	X	-
221411	ガラス製飲料用容器	2	X	X
221412	ガラス製食料用・調味料用容器	1	X	X
221419	その他のガラス製容器	-	-	-
221491	ガラス製容器(賃加工)	-	-	-
221511	理化学用・医療用ガラス器具	4	60857	-
221512	アンプル	1	X	X
221513	薬瓶	2	X	X
221591	理化学用・医療用ガラス器具(賃加工)	1	X	-
221611	卓上用ガラス器具	3	372041	18771
221612	ガラス製台所用品・食卓用品	7	1159642	312549
221691	卓上用・ちゅう房用ガラス器具(賃加工)	4	15148	-
221711	ガラス短繊維,同製品	2	X	X
221712	ガラス長繊維,同製品	9	879382	6838
221713	光ファイバ(素線)	-	-	-
221791	ガラス繊維,同製品(賃加工)	5	30723	-
221911	魔法瓶用ガラス製中瓶	-	-	-
221912	照明用・信号用ガラス製品	-	-	-
221919	その他のガラス,同製品	13	281487	7754
221991	その他のガラス,同製品(賃加工)	4	481656	-
221992	ガラス研磨(賃加工)	2	X	-
222111	ポルトランドセメント	-	-	-
222112	セメントクリンカ	-	-	-
222119	その他の水硬性セメント	6	571516	2009
222211	生コンクリート	116	5706662	-
222291	生コンクリート(賃加工)	1	X	-
222311	遠心力鉄筋コンクリート管(ヒューム管)	2	X	X
222312	遠心力鉄筋コンクリート柱(ポール)	-	-	-
222313	遠心力鉄筋コンクリートくい(パイル)	1	X	-
222314	普通コンクリート管	3	128479	3427
222315	空洞コンクリートブロック	16	456586	8379

第10表 品目別結果表(続)

単位:金額 万円

品目 番号	品 目 名	産出事 業所数	製 造 品 出 荷 額 等	在庫額
222316	土木用コンクリートブロック	19	215195	12991
222317	道路用コンクリート製品	44	894421	48585
222318	プレストレストコンクリート製品	-	-	-
222319	その他のコンクリート製品	35	756239	49218
222321	テラゾー製品	-	-	-
222322	コンクリート系プレハブ住宅	-	-	-
222391	コンクリート製品(賃加工)	2	X	-
222921	厚形スレート	-	-	-
222922	木材セメント製品(パルプセメント板, 木片セメント板を含む)	8	5931082	560792
222923	気泡コンクリート製品	2	X	X
222929	その他のセメント製品	12	2007999	307180
222991	その他のセメント製品(賃加工)	6	67029	-
223111	いぶしかわら	49	727503	91940
223112	うわ薬かわら, 塩焼かわら	48	3894697	432226
223191	粘土かわら(賃加工)	4	22121	-
223211	普通れんが	9	172468	-
223291	普通れんが(賃加工)	3	2110	-
223311	陶管(土管を含む)	3	53299	83523
223391	陶管(賃加工)	-	-	-
223919	その他の建設用粘土製品	43	237302	-
223991	その他の建設用粘土製品(賃加工)	3	1057	-
224111	衛生陶器(附属品を含む)	7	6285998	199076
224191	衛生陶器(賃加工)	-	-	-
224211	陶磁器製和飲食器	130	373661	-
224212	陶磁器製洋飲食器	30	858300	-
224213	陶磁器製台所・調理用品	11	69541	15353
224291	食卓用・ちゅう房用陶磁器(賃加工)	4	3186	-
224311	陶磁器製置物	74	282278	49798
224391	陶磁器製置物(賃加工)	1	X	-
224411	がい子, がい管	46	2685351	235582
224412	電気用特殊陶磁器	17	430641	13898
224413	ファインセラミック製IC基盤, ファインセラミック製ICパッケージ(焼結し放しのもの)	3	63036	14177
224419	その他の電気用陶磁器	36	659628	28463
224491	電気用陶磁器(賃加工)	15	491522	-
224511	理化学用・工業用陶磁器	19	5023099	442414
224512	理化学用・工業用ファインセラミックス(焼結し放しのもの)	21	2011365	59068
224591	理化学用・工業用陶磁器(賃加工)	9	71418	-
224611	モザイクタイル	2	X	X
224612	内装タイル	2	X	X
224619	その他のタイル	29	1962780	323359
224691	陶磁器製タイル(賃加工)	26	76436	-
224711	陶磁器絵付品	5	10737	-
224791	陶磁器絵付(賃加工)	8	9031	-
224811	陶磁器用はい(坏)土	33	1089618	11245
224891	陶磁器用はい(坏)土(賃加工)	2	X	-
224919	その他の陶磁器	59	370322	1371
224991	その他の陶磁器, 同関連製品(賃加工)	10	59711	-
225111	粘土質耐火れんが	3	21023	1678

第10表 品目別結果表(続)

単位:金額 万円

品目 番号	品 目 名	産出事 業所数	製 造 品 出荷額等	在庫額
225119	その他の耐火れんが	5	290019	22751
225191	耐火れんが(賃加工)	-	-	-
225211	耐火モルタル	5	20744	105
225212	キャストブル耐火物	6	387412	164
225219	その他の不定型耐火物	7	129392	1471
225291	不定形耐火物製造業(賃加工)	1	X	-
225911	人造耐火材	6	301250	57522
225919	その他の耐火物(粘土質るつぼを含む)	12	272771	24733
225991	その他の耐火物(賃加工)	6	15275	-
226111	人造黒鉛電極	-	-	-
226119	その他の炭素質電極	1	X	-
226191	炭素質電極(賃加工)	3	7480	-
226211	炭素繊維	2	X	X
226291	炭素繊維(賃加工)	1	X	-
226911	炭素棒	2	X	-
226912	炭素・黒鉛質ブラシ	2	X	X
226913	特殊炭素製品	1	X	-
226919	その他の炭素・黒鉛製品	10	244224	3796
226991	その他の炭素・黒鉛製品(賃加工)	8	171691	-
227111	天然研磨材, 人造研削材	7	1107656	62692
227191	研磨材(賃加工)	3	23481	-
227211	ビトリファイド研削と石(シリケート研削と石を含む)	5	248996	12320
227212	レジノイド研削と石	6	879932	17499
227219	その他の研削と石	8	357286	7211
227291	研削と石(賃加工)	9	26795	-
227311	研磨布紙	3	429186	4985
227391	研磨布紙(賃加工)	-	-	-
227919	その他の研磨材, 同製品	13	314042	12182
227991	その他の研磨材, 同製品(賃加工)	1	X	-
228111	碎石	22	778890	5173
228191	碎石(賃加工)	1	X	-
228211	人工骨材	1	X	-
228291	人工骨材(賃加工)	1	X	-
228311	石工品	57	400946	-
228391	石工品(賃加工)	24	23230	-
228411	けいそう土, 同製品	8	55870	-
228491	けいそう土, 同製品(賃加工)	-	-	-
228511	鉱物・土石粉碎, その他の処理品	32	944914	3319
228591	鉱物・土石粉碎, その他の処理品(賃加工)	14	152080	-
229111	台所・食卓用ほうろう鉄器	1	X	X
229112	ほうろう製衛生用品	1	X	X
229119	その他のほうろう鉄器	5	691597	10127
229191	ほうろう鉄器(賃加工)	-	-	-
229211	七宝製品	8	16515	-
229291	七宝製品(賃加工)	2	X	-
229311	人造宝石(合成宝石, 模造宝石, 人造真珠, 人造水晶を含む)	1	X	-
229391	人造宝石(賃加工)	-	-	-
229411	ロックウール, 同製品	1	X	-

第10表 品目別結果表(続)

単位:金額 万円

品目 番号	品 目 名	産出事 業所数	製 造 品 出荷額等	在庫額
229491	ロックウール,同製品(賃加工)	-	-	-
229519	その他の石綿製品	2	X	-
229591	石綿製品(賃加工)	-	-	-
229611	焼石こう	7	336228	8928
229612	石こうボード,同製品	2	X	X
229613	石こうプラスタ製品	-	-	-
229619	その他の石こう製品	19	87409	-
229691	石こう製品(賃加工)	5	23285	-
229711	生石灰	1	X	X
229712	消石灰	2	X	-
229713	軽質炭酸カルシウム	-	-	-
229719	その他の石灰製品	1	X	X
229791	石灰(賃加工)	1	X	-
229811	鋳型(中子を含む)	64	801618	3438
229891	鋳型(中子を含む)(賃加工)	4	30950	-
229911	うわ葉	16	892566	54053
229912	雲母板	2	X	X
229919	その他の窯業・土石製品	55	2421596	47261
229991	他に分類されない窯業・土石製品(賃加工)	10	42095	-
726400	販売電力	-	-	-
726600	製造工程からでたくず・廃物	2	X	-
	23 鉄鋼	1386	224463481	5627430
	製造品	1152	219553238	5627430
	賃加工	234	4910243	-
231111	高炉銑(製鋼用銑)	1	X	X
231112	高炉銑(鋳物用銑)	1	X	X
231113	普通鋼粗鋼	-	-	-
231114	普通鋼半製品	2	X	X
231115	外輪・軌条,同附属品	-	-	-
231116	形鋼(鋼矢板,リム・リングバー,サッシバーを含む)	1	X	X
231117	管材	-	-	-
231118	小形棒鋼	1	X	X
231121	大形・中形棒鋼	-	-	-
231122	綿材,バーインコイル	-	-	-
231123	厚中板(厚さ3mm以上)	2	X	X
231124	薄板(厚さ3mm未満でローモ板,電気鋼板を含む)	2	X	-
231125	鋼帯	1	X	X
231126	普通鋼磨棒鋼	6	3123243	31708
231127	普通鋼冷延鋼板(冷延ローモ板,再生仕上鋼板を含む)	3	103743	1644
231128	普通鋼冷延電気鋼帯	-	-	-
231131	普通鋼冷延広幅帯鋼(幅600mm以上でコイル状のもの)	1	X	X
231132	普通鋼磨帯鋼(幅600mm未満でコイル状のもの)	1	X	-
231133	冷間ロール成型形鋼	1	X	X
231134	普通鋼鋼線	6	953771	10133
231135	普通鋼熱間鋼管(ベンディングロール成型によるものを除く)	5	8526538	324454
231136	普通鋼冷けん鋼管(再生引抜鋼管を含む)	5	724424	10596
231137	普通鋼めっき鋼管	2	X	X

第10表 品目別結果表(続)

単位:金額 万円

品目 番号	品 目 名	産出事 業所数	製 造 品 出荷額等	在庫額
231138	特殊鋼粗鋼	2	X	X
231141	特殊鋼半製品	2	X	X
231142	工具鋼	4	966115	33371
231143	構造用鋼	4	15135031	254937
231144	特殊用途鋼	6	23914446	806593
231145	特殊鋼磨棒鋼(ドリルロッドを含む)	6	3963821	80690
231146	特殊鋼冷延鋼板	3	306228	20274
231147	特殊鋼冷延広幅帯鋼(幅600mm以上でコイル状のもの)	2	X	X
231148	特殊鋼磨帯鋼(幅600mm未満でコイル状のもの)	2	X	X
231151	特殊鋼鋼線	4	3158178	39254
231152	特殊鋼熱間鋼管(ベンディングロール成型によるものを除く)	2	X	X
231153	特殊鋼冷けん鋼管	3	236720	3022
231154	ミスロール(普通鋼,特殊鋼)	1	X	X
231159	その他の鋼材	1	X	X
231168	鉄くず	589	2009664	9420
231211	電気炉銑,小形高炉銑,再生炉銑(原鉄,純鉄,ベースメタルを含む)	-	-	-
231291	電気炉銑(賃加工)	-	-	-
231311	フェロマンガ	-	-	-
231312	シリコマンガ	-	-	-
231313	フェロクロム	-	-	-
231319	その他のフェロアロイ	-	-	-
231321	フェロアロイ類似製品	-	-	-
231391	フェロアロイ(賃加工)	-	-	-
232191	粗鋼,鋼半製品(賃加工)	1	X	-
233191	熱間圧延鋼材(賃加工)	4	121631	-
233291	冷間圧延鋼材(賃加工)	-	-	-
233391	冷間ロール成型形鋼(賃加工)	-	-	-
233491	鋼管(賃加工)	3	143861	-
233591	伸鉄(賃加工)	1	X	-
233691	磨棒鋼(賃加工)	6	151149	-
233791	引抜鋼管(賃加工)	2	X	-
233891	伸線(賃加工)	6	105892	-
233991	その他の鋼材(賃加工)	1	X	-
234111	亜鉛めっき鋼板(亜鉛めっき帯鋼を含む)	1	X	X
234191	亜鉛めっき鋼板(賃加工)	-	-	-
234291	めっき鋼管(賃加工)	1	X	-
234911	ブリキ	1	X	X
234912	ティンフリースチール	1	X	X
234913	針金	-	-	-
234914	亜鉛めっき硬鋼線(その他のめっき鉄鋼線を含む)	-	-	-
234919	その他の表面処理鋼材	4	293416	9571
234991	その他の表面処理鋼材(賃加工)	6	276492	-
235111	機械用銑鉄鋳物	104	16349103	185228
235119	その他の銑鉄鋳物	27	1295989	71437
235191	銑鉄鋳物(賃加工)	12	99932	-
235211	機械用可鍛鉄鋳物	4	463484	11870
235212	可鍛鉄製鉄管継手(フランジ形を含む)	2	X	-
235219	その他の可鍛鉄鋳物	1	X	-

第10表 品目別結果表(続)

単位:金額 万円

品目 番号	品 目 名	産出事 業所数	製 造 品 出荷額等	在庫額
235291	可鍛鉄鉄鋳物(賃加工)	3	5727	-
235311	普通鋼鋳鋼(鋳放しのもの)(鋳鋼管を含む)	6	363390	17552
235312	特殊鋼鋳鋼(鋳放しのもの)(鋳鋼管を含む)	7	1447013	42162
235391	鋳鋼(賃加工)	4	89972	-
235411	鍛工品	45	11846770	233223
235491	鍛工品(賃加工)	21	314602	-
235511	普通鋼鍛鋼(打ち放しのもの)	1	X	X
235512	特殊鋼鍛鋼(打ち放しのもの)	1	X	X
235591	鍛鋼(賃加工)	-	-	-
239111	鉄鋼切断品(溶断を含む)	155	32438711	655400
239191	鉄鋼切断(賃加工)	109	1396240	-
239211	鉄スクラップ加工処理品	72	10544069	41728
239291	鉄スクラップ加工処理(賃加工)	17	322129	-
239311	鋳鉄管	12	821181	133336
239391	鋳鉄管(賃加工)	3	4595	-
239911	鉄粉,純鉄粉	1	X	X
239919	他に分類されない鉄鋼品	27	1650513	22798
239991	他に分類されない鉄鋼品(賃加工)	34	1466814	-
736400	販売電力	1	X	-
736600	製造工程からでたくず・廃物	7	383615	29337
	24 非鉄金属	565	52757242	1661547
	製造品	477	52087282	1661547
	賃加工	88	669960	-
241111	粗銅	-	-	-
241112	電気銅,さお銅(ビレット,ケーキを含む)	-	-	-
241191	銅第1次製錬・精製(賃加工)	-	-	-
241211	亜鉛地金	-	-	-
241291	亜鉛第1次製錬・精製(賃加工)	-	-	-
241311	アルミナ(酸化アルミニウム)	-	-	-
241312	水酸化アルミニウム	-	-	-
241313	アルミニウム地金	-	-	-
241391	アルミニウム第1次製錬・精製(賃加工)	-	-	-
241911	鉛地金	-	-	-
241912	金地金	-	-	-
241913	銀地金	-	-	-
241914	タングステン	-	-	-
241929	その他の非鉄金属(第1次製錬・精製によるもの)	-	-	-
241991	その他の非鉄金属第1次製錬・精製(賃加工)	-	-	-
242111	鉛再生地金(活字合金を含む)	2	X	-
242112	はんだ,減摩合金	4	447320	23864
242191	鉛第2次製錬・精製(賃加工)	-	-	-
242211	亜鉛再生地金,亜鉛合金	3	10908	-
242291	亜鉛第2次製錬・精製(賃加工)	1	X	-
242311	アルミニウム再生地金,アルミニウム合金	27	9210824	159266
242391	アルミニウム第2次製錬・精製(賃加工)	13	130710	-
242911	金再生地金,金合金	3	152460	-
242912	銀再生地金,銀合金	2	X	-

第10表 品目別結果表(続)

単位:金額 万円

品目 番号	品 目 名	産出事 業所数	製 造 品 出 荷 額 等	在庫額
242913	銅再生地金, 銅合金	1	X	-
242919	その他の非鉄金属再生地金, 同合金	4	79673	-
242991	その他の非鉄金属第2次製錬・精製(賃加工)	2	X	-
243111	銅伸銅品	4	2451938	75600
243112	黄銅伸銅品	3	549848	27350
243113	青銅伸銅品	1	X	-
243119	その他の伸銅品(洋白伸銅品を含む)	2	X	X
243191	伸銅品(賃加工)	7	15660	-
243211	アルミニウム圧延製品	3	16469054	849395
243212	アルミニウム押し出し品(抽伸品を含む)	6	3208788	116195
243213	アルミニウムはく	-	-	-
243291	アルミニウム・同合金圧延(賃加工)	9	25870	-
243911	鉛管, 板	1	X	-
243912	亜鉛・同合金展伸材(亜鉛板, 亜鉛合金板を含む)	-	-	-
243913	金・同合金展伸材	-	-	-
243914	銀・同合金展伸材	-	-	-
243915	白金・同合金展伸材	-	-	-
243916	ニッケル・同合金展伸材	1	X	X
243919	その他の非鉄金属・同合金展伸材	2	X	X
243991	その他の非鉄金属・同合金圧延(賃加工)	3	27519	-
244111	銅荒引線	-	-	-
244112	銅裸線	3	121059	273
244113	銅被覆線	3	355977	13825
244114	巻線	4	181089	19513
244115	電力ケーブル	3	2443742	124067
244116	通信ケーブル	-	-	-
244117	アルミニウム荒引線	-	-	-
244118	アルミニウム線(アルミニウム荒引線を除く)	1	X	X
244191	電線・ケーブル(賃加工)	12	129788	-
244211	光ファイバコード(心線を含む)	-	-	-
244212	光ファイバケーブル(複合ケーブルを含む)	1	X	X
244291	光ファイバケーブル(賃加工)	1	X	-
245111	銅・同合金鋳物	23	284608	1466
245191	銅・同合金鋳物(賃加工)	8	15229	-
245211	アルミニウム・同合金鋳物	63	2207187	28083
245219	その他の非鉄金属鋳物	9	2407340	-
245291	非鉄金属鋳物(賃加工)	3	15205	-
245311	アルミニウム・同合金ダイカスト	53	7561793	79012
245391	アルミニウム・同合金ダイカスト(賃加工)	11	14397	-
245411	亜鉛ダイカスト	22	341952	7380
245419	その他の非鉄金属ダイカスト	7	169545	3128
245491	非鉄金属ダイカスト(賃加工)	3	24815	-
245511	非鉄金属鍛造品	4	19032	-
245591	非鉄金属鍛造品(賃加工)	6	120757	-
249111	核燃料	-	-	-
249191	核燃料(賃加工)	-	-	-
249911	銅・同合金粉	-	-	-
249912	アルミニウム・同合金粉	3	5590	-

第10表 品目別結果表(続)

単位:金額 万円

品目 番号	品 目 名	産出事 業所数	製 造 品 出荷額等	在庫額
249919	その他の非鉄金属・同合金粉	1	X	-
249921	銅,鉛,亜鉛,ニッケル,すず等粗製品	4	104888	1440
249929	その他の非鉄金属製品	2	X	X
249931	非鉄金属くず	199	475494	3716
249991	その他の非鉄金属(賃加工)	9	105048	-
746400	販売電力	-	-	-
746600	製造工程からでたくず・廃物	3	6706	-
	25 金属製品	4900	133677520	2587962
	製造品	2921	104435219	2587962
	賃加工	1979	29242301	-
251111	18リットル缶	2	X	X
251112	食缶(缶詰用缶)	-	-	-
251119	その他のめっき板製容器	5	183126	2433
251129	その他のめっき板製品	2	X	-
251191	ブリキ缶,その他のめっき板等製品(賃加工)	7	17879	-
252111	食卓用ナイフ・フォーク・スプーン(めっき製を含む)	-	-	-
252119	その他の洋食器	-	-	-
252191	洋食器(賃加工)	-	-	-
252211	鋼板せん断用刃物(シャープブレード)	1	X	-
252212	合板・木材加工機械用刃物	8	1635578	83779
252219	その他の機械刃物	15	164678	-
252291	機械刃物(賃加工)	24	126844	-
252311	理髪用刃物	1	X	-
252312	ほう丁	-	-	-
252313	ナイフ類	-	-	-
252314	はさみ	-	-	-
252315	工匠具	1	X	-
252316	つるはし,ハンマ,ショベル,スコップ,パール(園芸用も含む)	6	670	7
252319	その他の利器工匠具,手道具	1	X	X
252391	利器工匠具・手道具(賃加工)	1	X	-
252411	作業工具	9	229888	4195
252491	作業工具(賃加工)	-	-	-
252511	やすり	-	-	-
252591	やすり(賃加工)	-	-	-
252611	手引のこぎり	-	-	-
252612	金切のこ刃	1	X	-
252619	その他ののこ刃	1	X	-
252691	手引のこぎり,のこ刃(賃加工)	4	6576	-
252711	農業用器具	1	X	-
252712	農業用器具部分品	6	13631	-
252791	農業用器具・同部分品(賃加工)	4	6860	-
252911	錠,かぎ	6	118936	90
252912	建築用金物	42	454824	592
252913	架線金物	14	226446	13632
252919	その他の金物類	31	227532	17865
252991	その他の金物類(賃加工)	20	35576	-
253111	金属製管継手	41	868223	30312

第10表 品目別結果表(続)

単位:金額 万円

品目 番号	品 目 名	産出事 業所数	製 造 品 出荷額等	在庫額
253112	金属製衛生器具	12	1734289	166394
253113	配管工事用附属品	29	309594	6257
253191	配管工事用附属品(賃加工)	30	296976	-
253211	ガスこんろ	5	4271981	197770
253212	ガス風呂釜(バーナ付の一体のものを含む)	-	-	-
253213	ガス湯沸器	4	4422909	206784
253214	ガス炊飯器	2	X	X
253219	その他のガス機器(温風暖房機を除く)	13	4647403	361845
253221	石油ストーブ	6	1792431	39505
253229	その他の石油機器(温風暖房機を除く)	4	159135	11358
253231	ガス機器・石油機器の部分品・附属品	64	1949636	17915
253291	ガス機器・石油機器,同部分品・附属品(賃加工)	48	284845	-
253311	温風暖房機(熱交換式のもの)	4	49684	1366
253312	温水ボイラ	3	57646	1091
253313	放熱器・ユニットヒータ	3	2400	1184
253391	温風・温水暖房装置(賃加工)	2	X	-
253911	暖房用・調理用器具	4	204180	32069
253912	太陽熱利用機器	2	X	-
253919	その他の暖房・調理装置部分品	8	51312	-
253991	その他の暖房・調理装置,同部分品(賃加工)	5	6280	-
254111	鉄骨	163	6283417	9741
254112	軽量鉄骨	41	393847	14
254113	橋りょう	9	2159600	-
254114	鉄塔	4	275524	4193
254115	水門	8	291544	-
254119	その他の建設用金属製品	190	4112744	126107
254191	建設用金属製品(賃加工)	104	692832	-
254211	住宅用アルミニウム製サッシ	40	579585	8814
254212	ビル用アルミニウム製サッシ	28	1385311	8330
254219	その他のアルミニウム製サッシ	15	108243	1532
254221	アルミニウム製ドア	13	61280	97
254222	金属製サッシ・ドア	58	1022583	3079
254223	シャッタ	8	424625	1338
254224	メタルラス	-	-	-
254225	建築用板金製品	39	747599	5851
254226	鉄骨系プレハブ住宅	3	29456	372
254227	ユニットハウス	6	263891	1044
254229	その他の建築用金属製品	128	4081398	209845
254291	建築用金属製品(賃加工)	74	235977	-
254311	板金製タンク	72	1087210	2515
254312	高压容器(ポンペ)	7	287399	18408
254313	ドラム缶	4	289471	-
254314	コンテナ	9	688953	12579
254319	その他の製缶板金製品	649	8786756	22063
254391	製缶板金製品(賃加工)	71	621104	-
254392	金属板加工(賃加工)	220	1033306	-
255111	アルミニウム製機械部分品(機械仕上げをしないもの)	20	129082	313
255112	アルミニウム製台所・食卓用品	1	X	-

第10表 品目別結果表(続)

単位:金額 万円

品目 番号	品 目 名	産出事 業所数	製 造 品 出荷額等	在庫額
255113	アルミニウム製飲料用缶	-	-	-
255119	その他の打抜・プレス加工アルミニウム,同合金製品	17	957278	28572
255191	打抜・プレス加工アルミニウム,同合金製品(賃加工)	37	178662	-
255211	打抜・プレス機械部分品(機械仕上げをしないもの)	317	9373547	120438
255212	王冠	1	X	X
255219	その他の打抜・プレス金属製品	55	1400072	40684
255291	打抜・プレス加工金属製品(賃加工)	237	1487667	-
255311	粉末や金製品	8	1071243	15127
255391	粉末や金製品(賃加工)	5	27276	-
256191	金属製品塗装,エナメル塗装,ラッカー塗装(賃加工)	229	4836101	-
256291	溶融めっき(賃加工)	18	2030026	-
256311	金属彫刻品	3	7433	-
256391	金属彫刻(賃加工)	9	31218	-
256491	電気めっき(賃加工)	165	5015756	-
256511	金属熱処理品	5	21269	-
256591	金属熱処理(賃加工)	111	5817357	-
256919	その他の金属表面処理	24	2231631	23774
256991	陽極酸化処理業(賃加工)	16	486490	-
256992	金属張り(賃加工)	1	X	-
256993	金属研磨,電解研磨,シリコン研磨(賃加工)	163	1732227	-
256994	その他の金属表面処理(賃加工)	114	2675912	-
257111	鉄丸くぎ	-	-	-
257112	鉄特殊くぎ	1	X	-
257119	その他のくぎ	-	-	-
257191	くぎ(賃加工)	-	-	-
257911	鉄製金網(溶接金網,じゃかごを含む)	32	1652150	18983
257912	非鉄金属製金網	1	X	-
257913	鋼索(鋼より線を含む)	5	182364	1721
257914	PC鋼より線	-	-	-
257915	溶接棒	2	X	X
257919	その他の線材製品	45	366356	410
257991	その他の金属線製品(賃加工)	38	102798	-
258111	ボルト,ナット	147	10881957	268542
258112	リベット	22	1103795	19710
258113	座金(ワッシャ)	24	176887	3539
258114	木ねじ,小ねじ,押しねじ	12	834390	44101
258119	その他のボルト・ナット等関連製品	38	578811	2690
258191	ボルト,ナット,リベット,小ねじ,木ねじ等(賃加工)	144	1137358	-
259111	金庫	2	X	X
259112	金庫の部分品・取付具・附属品	-	-	-
259191	金庫,同部分品・取付具・附属品(賃加工)	-	-	-
259211	かさね板ばね	2	X	X
259212	つるまきばね	15	1195690	18602
259213	線ばね	95	4726408	103329
259214	うす板ばね	31	4558636	107261
259219	その他のばね	35	1701109	33505
259291	金属製スプリング(賃加工)	40	151802	-
259911	金属製パッキン,ガスケット(非金属併用を含む)	3	259740	7313

第10表 品目別結果表(続)

単位:金額 万円

品目 番号	品 目 名	産出事 業所数	製 造 品 出荷額等	在庫額
259912	金属板ネームプレート	23	389139	10655
259913	フレキシブルチューブ	5	386481	3769
259914	金属製押出しチューブ	-	-	-
259915	金属はく(打はく)	-	-	-
259919	他に分類されない金属製品	69	1727484	37481
259991	他に分類されない金属製品(賃加工)	38	164861	-
756400	販売電力	-	-	-
756600	製造工程からでたくず・廃物	10	15821	243
	26 一般機械	7303	361424083	8088716
	製造品	5254	347790577	8088716
	賃加工	2049	13633506	-
261111	煙管ボイラ	1	X	-
261112	水管ボイラ	-	-	-
261119	その他のボイラ(温水ボイラを除く)	-	-	-
261121	ボイラの部分品・取付具・附属品	5	74783	-
261191	ボイラ,同部分品・取付具・附属品(賃加工)	2	X	-
261211	蒸気タービン	-	-	-
261219	その他のタービン	1	X	-
261221	蒸気機関・タービン・水力タービンの部分品・取付具・附属品	-	-	-
261291	蒸気機関・タービン・水力タービン,同部分品・取付具・附属品(賃加工)	-	-	-
261311	はん用ガソリン・石油機関(はん用ガス機関を含む)	2	X	X
261312	はん用ディーゼル機関	-	-	-
261313	はん用内燃機関の部分品・取付具・附属品	10	407455	13619
261391	はん用内燃機関,同部分品・取付具・附属品(賃加工)	-	-	-
261911	原子動力炉,同部分品・取付具・附属品	-	-	-
261919	その他の原動機	-	-	-
261991	その他の原動機(賃加工)	-	-	-
262111	動力耕うん機,歩行用トラクタ(エンジンなしのもの及びガーデントラクタを含む)	-	-	-
262112	農業用トラクタ	-	-	-
262119	その他の整地用機器	1	X	X
262121	噴霧機,散粉機	1	X	-
262122	田植機	-	-	-
262129	その他の栽培用・管理用機器	8	706098	136973
262131	農業用乾燥機	-	-	-
262132	コンバイン	-	-	-
262139	その他の収穫調整用機器	3	63172	8456
262141	飼料機器	6	46776	700
262149	その他の農業用機械	6	184177	-
262151	農業用機械の部分品・取付具・附属品	24	421345	8664
262152	農業用トラクタの部分品・取付具・附属品	4	66444	4768
262191	農業用機械、農業用トラクタ、同部分品・取付具・附属品(賃加工)	21	66690	-
263111	ショベル系掘さく機	-	-	-
263112	掘さく機(ショベル系を除く)	2	X	-
263113	建設用クレーン	2	X	X
263114	整地機械	1	X	X
263115	アスファルト舗装機械	-	-	-
263116	コンクリート機械	2	X	-

第10表 品目別結果表(続)

単位:金額 万円

品目 番号	品 目 名	産出事 業所数	製 造 品 出荷額等	在庫額
263117	基礎工事用機械	2	X	X
263118	せん孔機	-	-	-
263121	建設用トラクタ	-	-	-
263122	ショベルトラック	-	-	-
263131	さく岩機	1	X	-
263132	破碎機	4	20900	-
263133	摩砕機,選別機	5	94814	986
263134	破碎機・摩砕機・選別機の補助機	14	684350	2898
263139	その他の建設機械・鉱山機械	5	225411	5565
263141	建設機械・鉱山機械の部分品・取付具・附属品	46	515686	243
263142	建設用トラクタの部分品・取付具・附属品	-	-	-
263191	建設機械・鉱山機械,同部分品・取付具・附属品(賃加工)	28	98044	-
264111	数値制御旋盤	14	10259388	255759
264119	その他の旋盤	5	163320	9979
264121	ボール盤	2	X	X
264122	中ぐり盤	1	X	-
264123	フライス盤	2	X	X
264124	研削盤	8	3765964	71611
264125	歯切り盤,歯車仕上機械	1	X	-
264126	専用機	60	6684054	40068
264127	マシニングセンタ	9	10103546	348237
264129	その他の金属工作機械	62	8121117	16291
264191	金属工作機械(賃加工)	13	113588	-
264211	圧延機械,同附属装置	1	X	-
264212	精整仕上装置	16	497854	395
264213	ベンディングマシン	12	673716	18572
264214	液圧プレス	5	150917	-
264215	機械プレス	13	2611986	55208
264216	せん断機(シャーリングマシン)	3	38778	-
264217	鍛造機械	2	X	X
264218	ワイヤフォーミングマシン	3	188853	93
264221	ガス溶接・溶断機	1	X	-
264229	その他の金属加工機械	23	2620735	41014
264291	金属加工機械(賃加工)	2	X	-
264311	金属工作機械の部分品・取付具・附属品	541	10926182	130353
264312	金属圧延用ロール	5	33948	-
264313	金属加工機械の部分品・取付具・附属品	238	2818444	24742
264391	金属工作機械・金属加工機械の部分品・取付具・附属品(賃加工)	615	4279998	-
264411	特殊鋼切削工具	36	3281959	136035
264412	超硬工具(粉末や金製を除く)	51	3406773	197268
264413	ダイヤモンド工具	18	1071530	29406
264414	空気動工具	5	74142	3944
264415	電動工具	24	10706116	912582
264416	治具,金属加工用附属品	173	5007133	20257
264419	その他の機械工具	20	833140	32772
264491	機械工具(賃加工)	124	673946	-
265111	化学繊維機械	3	315259	-
265112	精紡機	2	X	X

第10表 品目別結果表(続)

単位:金額 万円

品目 番号	品 目 名	産出事 業所数	製 造 品 出荷額等	在庫額
265119	その他の紡績関連機械	19	713858	569
265191	化学繊維機械・紡績機械(賃加工)	1	X	-
265211	エアジェットルーム織機, ウォータージェットルーム織機	1	X	X
265219	その他の織機	3	31695	13014
265221	ニット機械	2	X	X
265229	その他の編組機械	4	1221030	95547
265231	織物用準備機	1	X	-
265291	製織機械, 編組機械(賃加工)	5	59105	-
265311	染色機, なっ染機	8	190033	1783
265312	仕上機械	1	X	-
265319	その他の染色整理仕上機械	5	8218	-
265391	染色・整理仕上機械(賃加工)	2	X	-
265411	化学繊維機械・紡績機械の部分品・取付具・附属品	41	368558	6407
265412	製織機械・編組機械の部分品・取付具・附属品	31	516723	36295
265413	染色整理仕上機械の部分品・取付具・附属品	10	39935	-
265491	繊維機械の部分品・取付具・附属品(賃加工)	39	238589	-
265511	家庭用ミシン	3	773403	32109
265512	工業用ミシン	7	3458529	78539
265519	その他の縫製機械	4	15865	-
265521	縫製機械の部分品・取付具・附属品	41	552372	21132
265522	毛糸手編機械, 同部分品・取付具・附属品	3	6201	2
265591	縫製機械, 毛糸手編機械, 同部分品・取付具・附属品(賃加工)	25	150644	-
266111	穀物処理機械, 同装置	6	264310	20825
266112	製パン・製菓機械, 同装置	11	337126	-
266113	醸造用機械	1	X	-
266114	牛乳加工・乳製品製造機械, 同装置	1	X	X
266115	肉製品・水産製品製造機械	5	217118	80047
266119	その他の食料品加工機械	25	531440	21763
266121	食料品加工機械の部分品・取付具・附属品	67	335362	14696
266191	食料品加工機械, 同部分品・取付具・附属品(賃加工)	23	63156	-
266211	製材機械	1	X	-
266212	木材加工機械	11	589049	33619
266213	合板機械(繊維板機械を含む)	11	787377	2752
266214	製材・木材加工・合板機械の部分品・取付具・附属品	48	415118	143
266291	製材・木材加工・合板機械, 同部分品・取付具・附属品(賃加工)	25	90503	-
266311	パルプ製造機械, 同装置	-	-	-
266312	抄紙機	-	-	-
266319	その他の製紙機械	-	-	-
266321	パルプ・製紙機械の部分品・取付具・附属品	5	25233	-
266391	パルプ・製紙機械, 同部分品・取付具・附属品(賃加工)	3	7133	-
266411	印刷機械	1	X	X
266412	製本機械	3	257486	63733
266413	紙工機械	8	641108	-
266414	製版機械(活字鑄造機を含む)	1	X	-
266415	印刷・製本・紙工機械の部分品・取付具・附属品	34	425943	2066
266491	印刷・製本・紙工機械, 同部分品・取付具・附属品(賃加工)	12	30498	-
266511	ダイカストマシン	-	-	-
266519	その他の鑄造装置	19	1733157	3494

第10表 品目別結果表(続)

単位:金額 万円

品目 番号	品 目 名	産出事 業所数	製 造 品 出 荷 額 等	在庫額
266521	鋳型, 鋳型定盤(製鉄, 製鋼用に限る)	5	238615	-
266522	鋳造装置の部分品・取付具・附属品	29	1493057	391
266591	鋳造装置, 同部分品・取付具・附属品(賃加工)	18	105433	-
266611	射出成形機	2	X	X
266612	押出成形機	2	X	-
266619	その他のプラスチック加工機械, 同附属装置(手動式を含む)	18	1134189	219
266621	プラスチック加工機械, 同附属装置の部分品・取付具・附属品	49	623000	2684
266691	プラスチック加工機械, 同附属装置, 同部分品・取付具・附属品(賃加工)	21	73283	-
266711	ウェーハプロセス(電子回路形成)用処理装置	2	X	-
266712	組立用装置	4	246676	-
266719	その他の半導体製造装置	2	X	X
266721	フラットパネル・ディスプレイ製造装置	-	-	-
266722	半導体製造装置(フラットパネル・ディスプレイ製造装置を含む)の部分品・取付具・附属品	37	1185573	10035
266791	半導体製造装置, 同部分品・取付具・附属品(賃加工)	18	141651	-
266811	真空ポンプ	1	X	X
266819	真空装置・真空機器	5	405193	1195
266821	真空装置・真空機器の部分品・取付具・附属品	9	227237	6397
266891	真空装置・真空機器, 同部分品・取付具・附属品(賃加工)	8	15267	-
266911	ゴム工業用機械器具	11	914627	467
266912	ガラス工業用特殊機械	3	166648	-
266919	その他の特殊産業用機械器具	65	4935531	16531
266929	その他の特殊産業用機械器具の部分品・取付具・附属品	46	831479	580
266991	その他の特殊産業用機械器具, 同部分品・取付具・附属品(賃加工)	29	101690	-
267111	単段式うず巻ポンプ(タービン形を含む)	5	214947	29067
267112	多段式うず巻ポンプ(タービン形を含む)	2	X	X
267113	耐しょく性ポンプ(化学工業用特殊ポンプ)	7	101824	12229
267114	家庭用電気ポンプ	3	294880	29971
267119	その他のポンプ	19	476649	37058
267121	ポンプ, 同装置の部分品・取付具・附属品	29	547096	34236
267191	ポンプ, 同装置, 同部分品・取付具・附属品(賃加工)	25	78077	-
267211	往復圧縮機	2	X	-
267212	回転圧縮機	-	-	-
267213	遠心圧縮機, 軸流圧縮機	-	-	-
267214	遠心送風機	2	X	X
267215	軸流送風機	1	X	-
267219	その他の送風機	10	634842	9134
267222	空気圧縮機・ガス圧縮機・送風機の部分品・取付具・附属品	14	2275260	58554
267291	空気圧縮機・ガス圧縮機・送風機, 同部分品・取付具・附属品(賃加工)	12	26843	-
267311	エレベータ	2	X	-
267312	エスカレータ	1	X	-
267313	エレベータ・エスカレータの部分品・取付具・附属品	65	2685989	22236
267391	エレベータ・エスカレータ, 同部分品・取付具・附属品(賃加工)	29	110053	-
267411	天井走行クレーン	14	689293	11484
267419	その他のクレーン	14	873114	72
267421	巻上機	5	128171	-
267422	コンベヤ	74	4068241	16033
267429	その他の荷役運搬設備	42	11957310	57
267431	荷役運搬設備の部分品・取付具・附属品	148	1296318	1626

第10表 品目別結果表(続)

単位:金額 万円

品目 番号	品 目 名	産出事 業所数	製 造 品 出荷額等	在庫額
267491	荷役運搬設備,同部分品・取付具・附属品(賃加工)	42	197078	-
267511	変速機	11	4332993	11898
267512	歯車(プラスチック製を含む)	48	4450182	58878
267513	ローラチェーン	1	X	-
267519	その他の動力伝導装置	7	2414253	61863
267521	動力伝導装置の部分品・取付具・附属品	34	655011	9521
267591	動力伝導装置,同部分品・取付具・附属品(賃加工)	66	408128	-
267611	工業窯炉	15	1196492	377
267612	工業窯炉の部分品・取付具・附属品	30	854369	-
267691	工業窯炉,同部分品・取付具・附属品(賃加工)	8	11517	-
267711	油圧ポンプ	5	293785	1357
267712	油圧モータ	-	-	-
267713	油圧シリンダ	14	260488	830
267714	油圧バルブ	11	683783	14186
267719	その他の油圧機器	17	1036036	2252
267721	油圧機器の部分品・取付具・附属品	56	956989	14038
267722	空気圧機器(空気圧ユニット機器を含む)	20	2900593	36978
267723	空気圧機器の部分品・取付具・附属品	18	189023	1001
267791	油圧・空気圧機器,同部分品・取付具・附属品(賃加工)	48	228595	-
267811	ろ過機器	14	656691	6550
267812	分離機器	3	42343	-
267813	熱交換器(分縮機,熱換器を含む)	4	30758	219
267814	混合機,かくはん機,ねつ和機,溶解機,造粒機,乳化機,粉碎機	7	383988	615
267815	反応機,発生炉,乾留炉,電解槽	2	X	-
267816	蒸発機器,蒸留機器,蒸煮機器,晶出機器	1	X	-
267817	乾燥機器	11	512395	4500
267818	集じん機器	17	1588022	4506
267821	化学装置用タンク	1	X	X
267822	環境装置(化学的処理を行うもの)	6	358148	-
267829	その他の化学機械,同装置	13	886779	215
267831	化学機械,同装置の部分品・取付具・附属品	71	887604	153
267891	化学機械,同装置,同部分品・取付具・附属品(賃加工)	17	52203	-
267911	重油・ガス燃焼装置(軽油を含む)	3	109281	468
267919	その他の一般産業用機械,同装置	71	6152107	236655
267929	その他の一般産業用機械,同装置の部分品・取付具・附属品	200	6578746	24409
267991	その他の一般産業用機械,同装置,同部分品・取付具・附属品(賃加工)	68	309072	-
268111	計算機械	-	-	-
268112	静電間接式複写機	-	-	-
268113	デジタル式複写機	1	X	-
268114	フルカラー複写機	-	-	-
268115	金銭登録機(レジスタ)	-	-	-
268116	ワードプロセッサ	-	-	-
268119	その他の事務用機械器具	16	2052681	92485
268121	事務用機械器具の部分品・取付具・附属品	71	5409915	58121
268191	事務用機械器具,同部分品・取付具・附属品(賃加工)	50	253551	-
268211	冷凍機	2	X	X
268212	冷凍・冷蔵用ショーケース(冷凍陳列棚を含む)	2	X	-
268213	エアコンディショナ(ウインド形,セパレート形を除く)	3	3679113	936273

第10表 品目別結果表(続)

単位:金額 万円

品目 番号	品 目 名	産出事 業所数	製 造 品 出荷額等	在庫額
268219	その他の冷凍機応用製品	3	1371528	361160
268221	冷却塔	1	X	-
268222	冷凍装置	5	1711475	189072
268223	冷凍機・温湿調整装置の部分品・取付具・附属品	36	2479894	462586
268291	冷凍機・温湿調整装置,同部分品・取付具・附属品(賃加工)	6	39668	-
268311	パチンコ,スロットマシン	18	46537070	362811
268312	ゲームセンター用娯楽機器	-	-	-
268313	遊園地用娯楽機器	-	-	-
268319	その他の娯楽機器	3	104467	443
268329	娯楽機器の部分品・取付具・附属品	87	13780786	320777
268391	娯楽機器,同部分品・取付具・附属品(賃加工)	90	1683615	-
268411	自動販売機	-	-	-
268419	自動販売機の部分品・取付具・附属品	11	356897	17949
268491	自動販売機の部分品・取付具・附属品(賃加工)	10	70583	-
268911	業務用洗濯装置	3	80306	1189
268912	自動車整備・サービス機器	16	1407010	13783
268913	家庭用エレベータ	-	-	-
268919	その他のサービス用・民生用機械器具	6	242636	19067
268929	その他のサービス用・民生用機械器具の部分品・取付具・附属品	35	854328	10325
268991	その他のサービス用・民生用機械器具,同部分品・取付具・附属品(賃加工)	8	25392	-
269111	消火器具,消火装置(消防自動車のぎ装品を含む)	1	X	-
269112	消火器具・消火装置の部分品・取付具・附属品	2	X	X
269191	消火器具・消火装置,同部分品・取付具・附属品(賃加工)	-	-	-
269211	高温・高圧バルブ	1	X	-
269212	自動調整バルブ	6	2817514	53321
269213	給排水用バルブ・コック	7	294023	25909
269214	一般用バルブ・コック	20	667722	30419
269215	バルブ・コック附属品	13	90458	916
269291	弁,同附属品(賃加工)	21	74513	-
269311	切断,屈曲,ねじ切等パイプ加工品	37	1036449	4054
269391	切断,屈曲,ねじ切等パイプ加工(賃加工)	55	273866	-
269411	ラジアル玉軸受(軸受ユニット用を除く)	1	X	X
269412	その他の玉軸受(軸受ユニット用を除く)	-	-	-
269413	ころ軸受(軸受ユニット用を除く)	1	X	X
269414	軸受ユニット	-	-	-
269415	玉軸受・ころ軸受の部分品	10	139386	668
269491	玉軸受・ころ軸受,同部分品(賃加工)	8	84879	-
269511	ピストンリング	2	X	-
269591	ピストンリング(賃加工)	-	-	-
269611	プレス用金型	336	9486555	63595
269612	鍛造用金型	40	1447593	11555
269613	鋳造用金型(ダイカスト用を含む)	78	2535394	16488
269614	プラスチック用金型	329	10639913	338572
269615	ゴム・ガラス用金型	48	733284	3702
269619	その他の金型,同部分品・附属品	175	2163328	4484
269691	金型,同部分品・附属品(賃加工)	302	2571782	-
269711	個装・内装機械	17	2639500	8454
269712	外装・荷造機械	5	77658	-

第10表 品目別結果表(続)

単位:金額 万円

品目 番号	品 目 名	産出事 業所数	製 造 品 出荷額等	在庫額
269713	包装・荷造機械の部分品・取付具・附属品	48	363663	138
269791	包装・荷造機械,同部分品・取付具・附属品(賃加工)	20	69895	-
269811	数値制御ロボット	7	748114	2930
269819	その他の産業用ロボット	25	6461833	19306
269821	産業用ロボット,同装置の部分品・取付具・附属品	103	3875002	39037
269891	産業用ロボット,同装置の部分品・取付具・附属品(賃加工)	43	171572	-
269919	他に分類されない各種機械部分品	189	3050250	14217
269991	他に分類されない各種機械部分品(賃加工)	87	564678	-
766400	販売電力	-	-	-
766600	製造工程からでたくず・廃物	17	8866	-
	27 電気機械	1726	217426342	4082461
	製造品	1256	214212374	4082461
	賃加工	470	3213968	-
271111	タービン発電機(交流)	-	-	-
271112	エンジン発電機(交流)	2	X	X
271113	直流電動機(70W以上)	2	X	X
271114	単相誘導電動機(70W以上)	4	1218349	40965
271115	三相誘導電動機(70W以上)	8	3051592	47413
271119	その他の交流電動機(70W以上)	3	69998	1803
271121	直流・交流小形電動機(3W以上70W未満)	7	6330552	66022
271129	その他の小形電動機(3W以上70W未満)	-	-	-
271139	その他の発電機	1	X	-
271149	その他の回転電気機械	1	X	-
271151	発電機・電動機・その他の回転電気機械の部分品・取付具・附属品	44	1156854	16715
271191	発電機・電動機・その他の回転電気機械,同部分品・取付具・附属品(賃加工)	42	267842	-
271211	標準変圧器	8	813592	48456
271212	非標準変圧器	12	1539254	46631
271213	特殊用途変圧器	3	7720	-
271214	計器用変成器	2	X	X
271215	リアクトル,誘導電圧調整器	-	-	-
271216	変圧器類の部分品・取付具・附属品	19	865972	21170
271291	変圧器類,同部分品・取付具・附属品(賃加工)	16	89792	-
271311	配電盤	80	2916375	180531
271312	監視制御装置	92	3128209	129722
271313	分電盤	64	4125085	40699
271314	継電器	10	1856344	30956
271315	遮断器	10	2777357	51842
271316	開閉器	99	2718054	70188
271317	プログラマブルコントローラ	11	8198753	298858
271319	その他の配電制御装置	32	724341	31312
271321	開閉装置・配電盤・電力制御装置の部分品・取付具・附属品	123	4163633	67222
271391	開閉装置・配電盤・電力制御装置,同部分品・取付具・附属品(賃加工)	145	676101	-
271411	小形開閉器	8	202151	21748
271412	点滅器	9	11515572	99485
271413	接続器	17	1124318	13919
271419	その他の配線器具・配線附属品	22	1237372	46390
271491	配線器具・配線附属品(賃加工)	30	199223	-

第10表 品目別結果表(続)

単位:金額 万円

品目 番号	品 目 名	産出事 業所数	製 造 品 出荷額等	在庫額
271511	アーク溶接機	7	826456	-
271512	抵抗溶接機	17	1892815	33594
271513	電気溶接機の部分品・取付具・附属品	30	564220	3052
271591	電気溶接機,同部分品・取付具・附属品(賃加工)	15	84236	-
271611	充電発電機	4	8846863	46698
271612	始動電動機	4	6243666	164528
271613	磁石発電機	1	X	X
271619	その他の内燃機関電装品	18	15888720	301012
271621	内燃機関電装品の部分品・取付具・附属品	87	9126131	119816
271691	内燃機関電装品,同部分品・取付具・附属品(賃加工)	92	914025	-
271911	コンデンサ(蓄電器)	-	-	-
271912	電気炉	12	563565	4520
271913	産業用電熱装置	12	738510	780
271914	電力変換装置	8	5577508	148944
271915	シリコン・セレン整流器	1	X	X
271919	その他の整流器	-	-	-
271929	その他の産業用電気機械器具の部分品・取付具・附属品	28	999284	16912
271991	その他の産業用電気機械器具,同部分品・取付具・附属品(賃加工)	26	155343	-
272111	電気がま	-	-	-
272112	電子レンジ	1	X	-
272113	電気冷蔵庫	-	-	-
272119	その他のちゅう房機器	8	736010	36849
272129	ちゅう房機器の部分品・取付具・附属品	10	371421	1382
272191	ちゅう房機器,同部分品・取付具・附属品(賃加工)	7	6137	-
272211	扇風機	-	-	-
272212	換気扇	3	2928092	180692
272213	エアコンディショナ	2	X	X
272219	その他の空調・住宅関連機器	11	2714155	114449
272229	空調・住宅関連機器の部分品・取付具・附属品	41	1362048	30387
272291	空調・住宅関連機器,同部分品・取付具・附属品(賃加工)	19	76677	-
272311	電気アイロン	-	-	-
272312	電気洗濯機	1	X	X
272313	電気掃除機	-	-	-
272314	電気温水洗浄便座(暖房便座を含む)	3	5320029	97733
272319	その他の衣料衛生関連機器	1	X	X
272329	衣料衛生関連機器の部分品・取付具・附属品	7	442168	2678
272391	衣料衛生関連機器,同部分品・取付具・附属品(賃加工)	5	16998	-
272911	電気こたつ	2	X	X
272912	理容用電気器具	7	115703	-
272919	その他の民生用電気機械器具	12	680499	38418
272929	その他の民生用電気機械器具の部分品・取付具・附属品	47	2330243	36964
272991	その他の民生用電気機械器具,同部分品・取付具・附属品(賃加工)	22	79105	-
273111	一般照明用電球	1	X	-
273112	豆電球,クリスマスツリー用電球	1	X	-
273113	自動車用電球	1	X	X
273119	その他の電球	1	X	X
273121	蛍光灯	-	-	-
273129	その他の放電ランプ	1	X	-

第10表 品目別結果表(続)

単位:金額 万円

品目 番号	品 目 名	産出事 業所数	製 造 品 出荷額等	在庫額
273191	電球(賃加工)	1	X	-
273211	白熱電灯器具	4	3561117	26633
273212	直管蛍光灯器具	4	146512	2471
273213	環形管蛍光灯器具	2	X	X
273214	蛍光灯器具(直管,環形管を除く)	-	-	-
273215	水銀灯器具	2	X	-
273219	その他の電気照明器具	1	X	-
273221	電気照明器具の部分品・取付具・附属品	21	143412	381
273291	電気照明器具,同部分品・取付具・附属品(賃加工)	5	17292	-
274111	医療用X線装置	-	-	-
274112	産業用X線装置	-	-	-
274113	X線装置の部分品・取付具・附属品	1	X	-
274191	X線装置,同部分品・取付具・附属品(賃加工)	1	X	-
274211	磁気録画・再生装置(VTR, EVR)	1	X	X
274212	ビデオカメラ(放送用を除く)(VTR, EVR一体のものを含む)	2	X	X
274213	デジタルカメラ	4	29080948	569576
274214	ビデオ機器の部分品・取付具・附属品	9	7344877	39130
274291	ビデオ機器,同部分品・取付具・附属品(賃加工)	11	409352	-
274311	医療用電子応用装置	1	X	X
274321	医療用電子応用装置の部分品・取付具・附属品	1	X	-
274391	医療用電子応用装置,同部分品・取付具・附属品(賃加工)	1	X	-
274911	超音波応用装置	5	425018	40908
274912	高周波電力応用装置	3	232085	-
274913	電子顕微鏡	-	-	-
274914	数値制御装置	6	5154433	60002
274919	他に分類されない電子応用装置	14	447244	13986
274921	その他の電子応用装置の部分品・取付具・附属品	26	1738745	38054
274991	その他の電子応用装置,同部分品・取付具・附属品(賃加工)	13	93548	-
275111	電気計器	2	X	X
275112	電気測定器	8	591448	3033
275113	半導体・IC測定器	4	575265	2171
275119	その他の電気計測器	8	337528	1994
275121	電気計測器の部分品・取付具・附属品	4	1100875	1413
275191	電気計測器,同部分品・取付具・附属品(賃加工)	4	11153	-
275211	工業計器	6	686162	33678
275212	工業計器の部分品・取付具・附属品	11	94424	-
275291	工業計器,同部分品・取付具・附属品(賃加工)	4	9862	-
275311	医療用計測器	2	X	X
275321	医療用計測器の部分品・取付具・附属品	7	85424	597
275391	医療用計測器,同部分品・取付具・附属品(賃加工)	5	70474	-
279111	鉛蓄電池	-	-	-
279112	アルカリ蓄電池	-	-	-
279113	リチウムイオン電池	-	-	-
279114	蓄電池の部分品・取付具・附属品	4	40916	47
279191	蓄電池,同部分品・取付具・附属品(賃加工)	-	-	-
279211	筒形マンガン乾電池	-	-	-
279219	その他の一次電池	-	-	-
279221	一次電池の部分品・取付具・附属品	-	-	-

第10表 品目別結果表(続)

単位:金額 万円

品目 番号	品 目 名	産出事 業所数	製 造 品 出荷額等	在庫額
279291	一次電池,同部分品・取付具・附属品(賃加工)	-	-	-
279311	磁気テープ(生のもの)	-	-	-
279312	磁気ディスク(生のもの)	-	-	-
279391	磁気テープ・磁気ディスク(生のもの)(賃加工)	-	-	-
279911	導入線	2	X	-
279912	シリコンウエハ(表面研磨したもの)	-	-	-
279919	他に分類されない電気機械器具	5	158246	57
279991	他に分類されない電気機械器具(賃加工)	6	19609	-
776400	販売電力	-	-	-
776600	製造工程からでたくず・廃物	3	8035	-
	28 情報通信機械	136	53864926	2133297
	製造品	95	53060522	2133297
	賃加工	41	804404	-
281111	電話機	-	-	-
281112	電話自動交換装置	-	-	-
281113	電話交換装置の附属装置	-	-	-
281119	その他の電話(有線)装置	3	3809925	280718
281121	高速(超高速を含む)ファクシミリ	-	-	-
281122	ファクシミリ(高速を除く)	4	1509904	80546
281129	その他の電信・画像(有線)装置	3	161175	8569
281131	デジタル伝送装置	1	X	X
281132	搬送装置(デジタル伝送装置を除く)	-	-	-
281191	有線通信機械器具(賃加工)	8	78025	-
281211	ラジオ放送装置,テレビジョン放送装置	-	-	-
281212	固定局通信装置	-	-	-
281213	携帯電話機,PHS電話機	1	X	X
281214	その他の移動局通信装置	1	X	-
281215	携帯用通信装置(可搬用を含む)	4	177251	2499
281216	無線応用装置	2	X	X
281219	その他の無線通信装置	1	X	-
281291	無線通信機械器具(賃加工)	2	X	-
281311	ラジオ受信機	1	X	X
281312	テレビジョン受信機(液晶式を除く)	2	X	X
281313	液晶テレビジョン受信機	3	10922301	479221
281391	ラジオ受信機・テレビジョン受信機(賃加工)	2	X	-
281411	ステレオセット	-	-	-
281412	カーステレオ	1	X	X
281413	テープレコーダ	-	-	-
281414	デジタルオーディオディスクプレーヤ	-	-	-
281415	ハイファイ用アンプ	-	-	-
281416	ハイファイ用・自動車用スピーカシステム	-	-	-
281417	補聴器	-	-	-
281419	その他の電気音響機械器具	-	-	-
281421	スピーカシステム,マイクロホン,イヤホン,音響用ピックアップ類等(完成品)	1	X	-
281422	電気音響機械器具の部分品・取付具・附属品	11	380520	9582
281491	電気音響機械器具,同部分品・取付具・附属品(賃加工)	3	15270	-
281511	交通信号保安装置	-	-	-

第10表 品目別結果表(続)

単位:金額 万円

品目 番号	品 目 名	産出事 業所数	製 造 品 出荷額等	在庫額
281512	交通信号保安装置の部分品・取付具・附属品	3	29970	-
281591	交通信号保安装置,同部分品・取付具・附属品(賃加工)	1	X	-
281911	火災報知設備	1	X	-
281919	その他の通信関連機械器具	8	1857179	17383
281991	その他の通信機械器具・同関連機械器具(賃加工)	2	X	-
282111	はん用コンピュータ	-	-	-
282112	オフィスコンピュータ	-	-	-
282113	ワークステーション	-	-	-
282114	電子計算機の部分品・取付具・附属品	2	X	X
282191	電子計算機,同部分品・取付具・附属品(賃加工)	-	-	-
282211	パーソナルコンピュータ	2	X	X
282212	パーソナルコンピュータの部分品・取付具・附属品	4	26591	-
282291	パーソナルコンピュータ,同部分品・取付具・附属品(賃加工)	10	568631	-
282311	磁気ディスク装置	-	-	-
282312	光ディスク装置	-	-	-
282313	フレキシブルディスク装置	-	-	-
282319	その他の外部記憶装置	-	-	-
282321	記憶装置の部分品・取付具・附属品	1	X	-
282391	記憶装置,同部分品・取付具・附属品(賃加工)	1	X	-
282411	印刷装置	4	3006661	95712
282412	印刷装置の部分品・取付具・附属品	10	69656	469
282491	印刷装置,同部分品・取付具・附属品(賃加工)	3	21553	-
282911	表示装置	4	2540329	74490
282919	その他の入出力装置	-	-	-
282921	金融用端末装置	4	3601709	126492
282929	その他の端末装置	3	2583140	17074
282939	その他の附属装置	1	X	X
282941	その他の附属装置の部分品・取付具・附属品	9	101384	1575
282991	その他の附属装置,同部分品・取付具・附属品(賃加工)	9	93667	-
786400	販売電力	-	-	-
786600	製造工程からでたくず・廃物	-	-	-
	29 電子部品	246	102338590	2305335
	製造品	124	100379807	2305335
	賃加工	122	1958783	-
291111	マイクロ波管	-	-	-
291112	ブラウン管	-	-	-
291119	その他の電子管	-	-	-
291191	電子管(賃加工)	-	-	-
291211	ダイオード	-	-	-
291212	整流素子(100ミリアンペア以上)	-	-	-
291213	シリコントランジスタ	-	-	-
291214	トランジスタ(シリコントランジスタを除く)	2	X	X
291215	光電交換素子	-	-	-
291216	発光ダイオード	1	X	X
291219	その他の半導体素子	-	-	-
291291	半導体素子(賃加工)	-	-	-
291311	バイポーラ型IC	-	-	-

第10表 品目別結果表(続)

単位:金額 万円

品目 番号	品 目 名	産出事 業所数	製 造 品 出荷額等	在庫額
291312	モス型IC	-	-	-
291313	線形回路	-	-	-
291319	その他の半導体集積回路	-	-	-
291321	厚膜集積回路	1	X	-
291329	その他の混成集積回路	-	-	-
291339	その他の集積回路	-	-	-
291391	集積回路(賃加工)	-	-	-
291411	抵抗器	2	X	X
291412	固定コンデンサ	1	X	-
291413	コンデンサ(固定コンデンサを除く)	-	-	-
291414	変成器	2	X	X
291415	複合部品	2	X	-
291491	抵抗器・コンデンサ・変成器・複合部品(賃加工)	-	-	-
291511	音響部品	2	X	-
291512	磁気ヘッド	-	-	-
291513	小形モータ(3W未満のもの)	-	-	-
291591	音響部品・磁気ヘッド・小形モータ(賃加工)	1	X	-
291611	プリント配線板用コネクタ	1	X	X
291612	コネクタ(プリント配線板用コネクタを除く)	2	X	X
291613	スイッチ	2	X	-
291614	リレー	2	X	-
291691	コネクタ・スイッチ・リレー(賃加工)	10	91419	-
291711	スイッチング電源	1	X	X
291712	テレビジョン用チューナ(ビデオ用を含む)	2	X	X
291719	その他の高周波組立部品	4	1653280	247307
291721	コントロールユニット	3	142448	5475
291791	スイッチング電源・高周波組立部品・コントロールユニット(賃加工)	6	X	-
291811	リジット配線板	13	10794180	303836
291819	その他のプリント配線板	4	260711	-
291821	プリント回路板	28	1498362	11747
291891	プリント回路(賃加工)	50	1004133	-
291911	磁性材部品(粉末や金によるもの)	-	-	-
291912	水晶振動子(時計用を除く)	-	-	-
291913	液晶素子	1	X	X
291914	他に分類されない通信機械器具の部分品・附属品	16	17632569	160820
291919	その他の電子部品	32	60695874	907678
291991	その他の電子部品(賃加工)	55	807057	-
796400	販売電力	-	-	-
796600	製造工程からでたくず・廃物	-	-	-
	30 輸送機械	3402	1942628676	20858398
	製造品	2044	1927631317	20858398
	賃加工	1358	14997359	-
301111	軽・小型乗用車(気筒容量2000ml以下)(シャシーを含む)	4	190731247	2286060
301112	普通乗用車(気筒容量2000mlを超えるもの)(シャシーを含む)	5	495251435	5988227
301113	バス	1	X	X
301114	トラック(けん引車を含む)	1	X	X
301115	特別用途車	2	X	X

第10表 品目別結果表(続)

単位:金額 万円

品目 番号	品 目 名	産出事 業所数	製 造 品 出荷額等	在庫額
301116	バス・トラックシャシー	-	-	-
301117	二輪自動車(原動機付自転車, モータスクータを含む)(125ml以下のもの)	1	X	X
301118	二輪自動車(側車付, モータスクータを含む)(125mlを超えるもの)	1	X	X
301191	自動車(二輪自動車を含む)(賃加工)	-	-	-
301211	乗用車ボデー	4	48572892	23461
301212	バスボデー	1	X	-
301213	トラックボデー	9	52745385	183014
301214	特別用途車ボデー	6	2069627	-
301215	トレーラ(トレーラシャシー, ボデーを含む)	3	1486136	34539
301291	自動車車体・附随車(賃加工)	2	X	-
301311	自動車用ガソリン機関	6	67035715	13523
301312	自動車用ディーゼル機関	6	22730582	-
301313	二輪自動車・モータスクータ用内燃機関	1	X	-
301314	自動車用内燃機関の部分品・取付具・附属品	265	87273842	1289154
301315	駆動・伝導・操縦装置部品	297	165479675	1923972
301316	懸架・制動装置部品	126	28244413	400840
301317	シャシー部品, 車体部品	313	120456393	1001088
301318	カーエアコン	23	44391659	804449
301321	カーヒータ	3	217538	-
301322	座席(完成品に限る)	10	11176807	33040
301329	その他の自動車部品(二輪自動車部品を含む)	638	332383800	1660638
301331	KDセット(乗用車, バス, トラック)	3	93409531	1038813
301332	KDセット(二輪自動車)	2	X	X
301391	自動車部分品・附属品(二輪自動車を含む)(賃加工)	1200	12979186	-
302111	機関車	-	-	-
302112	鉄道用電車(動力付)	1	X	-
302113	内燃動車	1	X	-
302114	鉄道用被けん引客車, 電車	1	X	-
302115	鉄道用貨車	1	X	-
302119	その他の鉄道車両	3	219843	-
302191	鉄道車両(賃加工)	-	-	-
302211	機関車の部分品・取付具・附属品	4	80169	3591
302212	電車・客貨車の部分品・取付具・附属品	19	984108	4296
302291	鉄道車両用部分品(賃加工)	26	473881	-
303111	鋼製客船の新造(20総t以上の動力船)	-	-	-
303112	鋼製貨客船の新造(20総t以上の動力船)	-	-	-
303113	鋼製貨物船の新造(20総t以上の動力船)	1	X	-
303114	鋼製油そう船の新造(20総t以上の動力船)	-	-	-
303115	鋼製漁船の新造(20総t以上の動力船)	-	-	-
303116	特殊用途鋼製船舶の新造(20総t以上の動力船)	-	-	-
303117	軍艦の新造	-	-	-
303118	鋼製無動力船の新造	1	X	-
303121	鋼製動力船の新造(20総t未満)	3	12902	-
303122	鋼製船舶の船体	-	-	-
303123	鋼製国内船舶の改造・修理	13	159370	-
303124	鋼製外国船舶の改造・修理	-	-	-
303125	軍艦の改造・修理	-	-	-
303126	木造船舶の新造・改造・修理(20総t以上)	-	-	-

第10表 品目別結果表(続)

単位:金額 万円

品目 番号	品 目 名	産出事 業所数	製 造 品 出荷額等	在庫額
303191	船舶新造・改造・修理(賃加工)	1	X	-
303211	船体ブロック	1	X	-
303291	船体ブロック(賃加工)	2	X	-
303311	木製・金属製舟艇(鋼船を除く)の新造	1	X	-
303312	プラスチック製舟艇の新造	9	21700	-
303313	舟艇の改造・修理	14	45631	-
303391	舟艇の新造・改造・修理(賃加工)	4	3860	-
303411	船用ディーゼル機関	-	-	-
303419	その他の船用機関	1	X	X
303421	船用機関の部分品・取付具・附属品	19	357865	7216
303491	船用機関,同部分品・取付具・附属品(賃加工)	11	68268	-
304111	飛行機	2	X	-
304112	ヘリコプター	3	2372100	-
304119	その他の航空機	-	-	-
304121	航空機の修理・オーバーホール	2	X	-
304191	航空機(賃加工)	1	X	-
304211	航空機用エンジン	1	X	-
304212	航空機用エンジンの修理・オーバーホール	2	X	-
304213	航空機用エンジンの部分品・取付具・附属品	6	3549333	-
304291	航空機用エンジン,同部分品・取付具・附属品(賃加工)	9	100382	-
304919	その他の航空機部分品・補助装置	22	14593779	12789
304991	その他の航空機部分品・補助装置(賃加工)	42	1036718	-
305111	フォークリフトトラック	2	X	X
305112	フォークリフトトラックの部分品・取付具・附属品	38	2545368	22578
305191	フォークリフトトラック,同部分品・取付具・附属品(賃加工)	21	53724	-
305911	構内運搬車(けん引車を含む)	5	771314	5726
305912	ショベルトラック	1	X	X
305913	産業用トレーラ(農業用を含む)	-	-	-
305919	その他の産業用運搬車両	5	4413849	30898
305921	産業用運搬車両の部分品・取付具・附属品	45	3759274	25337
305991	産業用運搬車両,同部分品・取付具・附属品(賃加工)	15	71724	-
309111	軽快車,ミニサイクル,マウンテンバイク	-	-	-
309112	子供車(車輪の径の呼び12~24インチのもの)	-	-	-
309113	特殊車(スポーツ,実用車を含む)	-	-	-
309114	車いす(手動式)	6	679314	32238
309115	自転車用フレーム(完成品に限る)	-	-	-
309116	自転車の部分品・取付具・附属品	10	119904	3352
309191	自転車,同部分品(賃加工)	15	46186	-
309911	飛しょう体,同部分品・附属品	7	3428569	-
309919	他に分類されない輸送用機械器具,同部分品・取付具・附属品	49	1545092	3966
309991	他に分類されない輸送用機械器具,同部分品・取付具・附属品(賃加工)	9	33018	-
806400	販売電力	-	-	-
806600	製造工程からでたくず・廃物	14	66819	-
	31 精密機械	399	21618348	648029
	製造品	304	20331172	648029
	賃加工	95	1287176	-
311111	一般長さ計	-	-	-

第10表 品目別結果表(続)

単位:金額 万円

品目 番号	品 目 名	産出事 業所数	製 造 品 出荷額等	在庫額
311191	一般長さ計(賃加工)	-	-	-
311211	積算体積計	7	2426386	3838
311219	その他の体積計	-	-	-
311221	体積計の部分品・取付具・附属品	11	541410	3256
311291	体積計,同部分品・取付具・附属品(賃加工)	16	97713	-
311311	はかり	5	48344	-
311312	はかりの部分品・取付具・附属品	2	X	-
311391	はかり,同部分品・取付具・附属品(賃加工)	5	15840	-
311411	圧力計	3	67672	-
311412	金属温度計	1	X	X
311413	流量計	2	X	-
311414	液面計(レベル計)	-	-	-
311415	圧力計,流量計,液面計等の部分品・取付具・附属品	7	42663	-
311491	圧力計,流量計,液面計等,同部分品・取付具・附属品(賃加工)	3	6570	-
311511	工業用長さ計	18	349017	555
311512	精密測定器	30	966688	19292
311513	精密測定器の部分品・取付具・附属品	11	157184	-
311591	精密測定器,同部分品・取付具・附属品(賃加工)	7	23105	-
311611	光分析装置	-	-	-
311619	その他の分析装置	1	X	-
311621	分析機器の部分品・取付具・附属品	1	X	-
311691	分析機器,同部分品・取付具・附属品(賃加工)	-	-	-
311711	材料試験機	8	56851	-
311719	その他の試験機	14	95614	-
311721	試験機の部分品・取付具・附属品	9	79694	-
311791	試験機,同部分品・取付具・附属品(賃加工)	2	X	-
311911	光度計,光束計,照度計,屈折度計	2	X	X
311912	公害計測器	-	-	-
311919	その他の計量器・測定器	9	4802131	122098
311921	温度計(ガラス製に限る)	-	-	-
311931	他に分類にされない計量器・測定器の部分品・取付具・附属品	10	354292	3024
311991	他に分類にされない計量器・測定器,同部分品・取付具・附属品(賃加工)	9	36197	-
312111	ジャイロ計器,磁器コンパス	-	-	-
312119	その他の測量機械器具	-	-	-
312121	測量機械器具の部分品・取付具・附属品	1	X	-
312191	測量機械器具,同部分品・取付具・附属品(賃加工)	2	X	-
313111	医療用機械器具,同装置	16	2210343	196958
313112	病院用器具,同装置	3	37857	-
313113	医療用機械器具の部分品・取付具・附属品	28	1066357	2480
313191	医療用機械器具,同部分品・取付具・附属品(賃加工)	16	69822	-
313211	歯科用機械器具,同装置	8	429384	169
313212	歯科用機械器具の部分品・取付具・附属品	12	68119	52
313291	歯科用機械器具,同部分品・取付具・附属品(賃加工)	4	7025	-
313311	動物用医療機械器具,同部分品・取付具・附属品	-	-	-
313391	動物用医療機械器具,同部分品・取付具・附属品(賃加工)	-	-	-
313411	医療用品	25	613364	36558
313491	医療用品(賃加工)	7	11546	-
313511	歯科材料	12	667005	27846

第10表 品目別結果表(続)

単位:金額 万円

品目 番号	品 目 名	産出事 業所数	製 造 品 出荷額等	在庫額
313591	歯科材料(賃加工)	7	45230	-
314111	理化学機械器具	7	33953	-
314112	理化学機械器具の部分品・取付具・附属品	3	14708	-
314191	理化学機械器具,同部分品・取付具・附属品(賃加工)	1	X	-
315111	望遠鏡	1	X	-
315112	双眼鏡	1	X	-
315113	顕微鏡,拡大鏡	-	-	-
315114	顕微鏡・望遠鏡等の部分品・取付具・附属品	-	-	-
315191	顕微鏡・望遠鏡等,同部分品・取付具・附属品(賃加工)	-	-	-
315211	35ミリカメラ	-	-	-
315212	35ミリカメラ以外のカメラ	-	-	-
315213	写真装置,同関連器具	2	X	X
315214	カメラ・写真装置の部分品・取付具・附属品	7	384978	34134
315291	写真機,同部分品・取付具・附属品(賃加工)	6	18248	-
315311	映画用機械器具	2	X	X
315321	映画用機械の部分品・取付具・附属品	1	X	X
315391	映画用機械,同部分品・取付具・附属品(賃加工)	-	-	-
315411	カメラ用レンズ	4	1154986	32248
315412	カメラ用交換レンズ	-	-	-
315413	光学レンズ	3	219581	1549
315414	プリズム	1	X	X
315491	レンズ・プリズム研磨(賃加工)	4	420361	-
316111	眼鏡	-	-	-
316112	眼鏡枠	-	-	-
316113	眼鏡レンズ(コンタクトレンズを含む)	7	1087850	85454
316114	眼鏡の部分品	-	-	-
316191	眼鏡(賃加工)	2	X	-
317111	ウォッチ(ムーブメントを含む)	-	-	-
317112	クロック(ムーブメントを含む)	2	X	X
317119	その他の時計	-	-	-
317121	時計の部分品	2	X	-
317191	時計,同部分品(賃加工)	2	X	-
317211	携帯時計側	-	-	-
317219	その他の時計側	2	X	X
317291	時計側(賃加工)	2	X	-
816400	販売電力	-	-	-
816600	製造工程からでたくず・廃物	3	1624	-
	32 その他	1036	42894587	539545
	製造品	878	42392585	539545
	賃加工	158	502002	-
321111	貴金属製装身具(宝石,象牙,亀甲を含む)	5	17025	-
321112	天然・養殖真珠装身具(購入真珠によるもの)	1	X	-
321191	貴金属・宝石製装身具(賃加工)	3	10482	-
321211	貴金属・宝石製装身具附属品,同材料加工品,同細工品	-	-	-
321291	貴金属・宝石製装身具附属品,同材料加工品,同細工品(賃加工)	-	-	-
321911	その他の貴金属・宝石製品(装身具を除く)	3	25257	-
321919	その他の貴金属・宝石製品(装身具を除く)の付属品,同材料加工品,同細工品	1	X	-

第10表 品目別結果表(続)

単位:金額 万円

品目 番号	品 目 名	産出事 業所数	製 造 品 出 荷 額 等	在庫額
321991	その他の貴金属・宝石製品(装身具を除く)(賃加工)	1	X	-
322111	ピアノ	-	-	-
322211	ギター(電気ギターを含む)	3	92481	479
322911	電子楽器	-	-	-
322919	その他の洋楽器,和楽器	10	116586	5935
322921	楽器の部分品・取付具・附属品	14	86619	2576
322991	楽器,楽器部分品,同材料(賃加工)	9	10451	-
323111	かるた,すごろく,トランプ,花札,囲碁,将棋,チェス,麻雀ばい,ゲーム盤等	-	-	-
323112	家庭用テレビゲーム	-	-	-
323113	電子応用がん具	-	-	-
323114	金属製がん具	2	X	-
323115	プラスチックモデルキット	2	X	-
323116	空気入りビニルがん具	-	-	-
323119	その他のプラスチック製がん具	9	95049	38
323129	その他の娯楽用具・がん具	16	74087	35188
323131	娯楽用具・がん具の部分品・附属品	6	38996	-
323191	娯楽用具,がん具(賃加工)	7	7723	-
323211	日本人形,西洋人形,縫いぐるみ人形	4	6290	-
323212	節句人形,ひな人形	14	113827	-
323219	その他の人形	-	-	-
323221	人形の部分品・附属品	3	9588	-
323291	人形(賃加工)	1	X	-
323311	児童乗物(部分品,附属品を含む)	1	X	-
323391	児童乗物,同部分品・附属品(賃加工)	1	X	-
323411	野球・ソフトボール用具	3	43466	-
323412	バスケットボール・バレーボール・ラグビー・サッカー等用具	3	20218	-
323413	テニス・ピンポン・バドミントン用具	2	X	-
323414	ゴルフ・ホッケー用具	4	3831	-
323415	スキー・水上スキー・スケート用具	2	X	-
323416	トラック・フィールド用具,体操用具	1	X	-
323417	釣道具,同附属品	6	82705	-
323419	その他の運動用具	11	249026	-
323421	運動用具の部分品・附属品	8	108655	-
323491	運動用具(賃加工)	7	45180	-
324111	万年筆	-	-	-
324112	シャープペンシル	-	-	-
324113	万年筆・シャープペンシル部分品,ペン先,ペン軸	-	-	-
324191	万年筆,シャープペンシル,ペン先(賃加工)	-	-	-
324211	ボールペン	2	X	X
324212	マーキングペン	2	X	X
324213	ボールペン・マーキングペン部分品	7	286055	10306
324291	ボールペン・マーキングペン,同部分品(賃加工)	2	X	-
324311	鉛筆	1	X	X
324312	鉛筆芯,鉛筆軸(シャープペンシルの芯を含む)	1	X	X
324391	鉛筆(賃加工)	-	-	-
324411	水彩絵具	-	-	-
324419	その他の絵画用品	14	82653	-
324491	毛筆・絵画用品(賃加工)	2	X	-

第10表 品目別結果表(続)

単位:金額 万円

品目 番号	品 目 名	産出事 業所数	製 造 品 出 荷 額 等	在庫額
324911	印章,印肉,スタンプ,スタンプ台	10	856450	5366
324912	図案・製図用具	1	X	-
324913	事務用のり,工業用のり	-	-	-
324919	その他の事務用品	10	357107	28
324921	他に分類されない事務用品の部分品・附属品	2	X	X
324991	他に分類されない事務用品(賃加工)	7	44495	-
325111	身辺細貨品(すず・アンチモン製品を含む)	7	38171	-
325112	装飾品,置物類	3	126419	12953
325113	宝石箱,小物箱	7	67782	-
325114	装身具・装飾品(貴金属・宝石製を除く)の部分品・附属品	2	X	-
325191	装身具,装飾品(賃加工)	-	-	-
325211	造花,装飾用羽毛	9	58082	-
325291	造花,装飾用羽毛(賃加工)	-	-	-
325311	プラスチック製ボタン	-	-	-
325319	その他のボタン(ボタン型を含む)	-	-	-
325391	ボタン(賃加工)	1	X	-
325411	縫針,ミシン針	-	-	-
325412	スライドファスナー	-	-	-
325413	スナップ,ホック	-	-	-
325419	その他の針,同関連品	2	X	X
325491	針,ピン,ホック,スナップ,同関連品(賃加工)	-	-	-
325511	かつら,かもし(人形の髪を含む)	3	16788	-
325591	かつら,かもし(賃加工)	-	-	-
326111	漆器製家具	11	41187	-
326112	漆器製台所・食卓用品	3	6665	-
326119	その他の漆器製品	11	82314	-
326191	漆器(賃加工)	18	52581	-
327111	麦わら・パナマ類帽子,帽体(紙いと帽子,経木帽子を含む)	3	13391	-
327119	その他のわら工品	-	-	-
327191	麦わら・パナマ類帽子,わら工品(賃加工)	-	-	-
327211	畳,畳床	54	293836	-
327212	畳表	3	24035	-
327213	花むしろ,ござ	1	X	-
327291	畳,むしろ類(賃加工)	12	16881	-
327311	うちわ,扇子(骨を含む)	2	X	-
327312	ちょうちん(骨を含む)	12	39868	-
327391	うちわ,扇子,ちょうちん(賃加工)	1	X	-
327411	歯ブラシ	-	-	-
327419	その他のブラシ	23	1080530	30242
327421	清掃用品	9	126011	-
327491	ブラシ,清掃用品(賃加工)	6	26774	-
327511	男子用洋傘	-	-	-
327512	婦人用洋傘(パラソル,男女児兼用傘を含む)	-	-	-
327519	その他の傘,傘部分品	1	X	-
327591	傘,同部分品(賃加工)	-	-	-
327611	マッチ(軸木,箱を含む)	-	-	-
327691	マッチ(賃加工)	-	-	-
327711	喫煙用具	-	-	-

第10表 品目別結果表(続)

単位:金額 万円

品目 番号	品 目 名	産出事 業所数	製 造 品 出荷額等	在庫額
327791	喫煙用具(賃加工)	1	X	-
327811	魔法瓶,魔法瓶ケース(ジャー,ジャーケースを含む)	2	X	-
327891	魔法瓶(賃加工)	-	-	-
328111	銃砲,爆発物投射機	1	X	-
328112	銃砲弾,爆発物	3	7676321	3784
328119	その他の武器	-	-	-
328121	武器の部分品・附属品	6	599848	137141
328191	武器(賃加工)	5	14068	-
329111	煙火(がん具を含む)	16	126115	-
329191	煙火(賃加工)	2	X	-
329211	看板,標識,展示装置(電氣的,機械的でないもの)	144	1210153	5016
329212	看板,標識機,展示装置(電氣的,機械的なもの)	74	558337	13873
329291	看板,標識機,展示装置(賃加工)	24	79338	-
329311	パレット	54	1623399	17745
329391	パレット(賃加工)	12	35867	-
329411	マネキン人形,人台	2	X	-
329419	その他のモデル,模型	6	19790	-
329491	モデル,模型(賃加工)	2	X	-
329511	工業用模型(木型を含む)	165	2211281	5343
329591	工業用模型(木型を含む)(賃加工)	18	53009	-
329611	オーディオディスクレコード	2	X	-
329612	オーディオテープレコード	1	X	-
329613	ビデオディスクレコード	-	-	-
329614	ビデオテープレコード	-	-	-
329615	ゲーム用カセット	-	-	-
329619	その他の情報記録物	3	64087	7752
329691	情報記録物(新聞,書籍等の印刷物を除く)(賃加工)	-	-	-
329911	繊維壁材(化粧用吹付材を含む)	5	412345	14990
329912	線香類	2	X	-
329913	人体安全保護具,救命器具	16	14287347	85613
329914	ユニット住宅	4	6436793	62821
329915	ルームユニット	3	719326	6972
329919	他に分類されないその他の製品	17	645195	7655
329991	他に分類されないその他の製品(賃加工)	16	67782	-
826400	販売電力	-	-	-
826600	製造工程からでたくず・廃物	2	X	-

第11表 市区町村別結果一覽表

市区町村名	事業所数		従業者数		製造品出荷額等			付加価値額		
		対前年比 (%)	(人)	対前年比 (%)	(万円)	対前年比 (%)	順位	(万円)	対前年比 (%)	順位
県 計	23125	101.9	816755	102.4	3951401677	107.3	-	1208421359	104.1	-
名古屋市	6338	102.5	121198	99.7	369461142	105.7	2	134304672	105.2	2
千種区	81	98.8	1264	96.0	25018471	124.5	-	4969165	96.1	-
東区	141	96.6	4863	99.0	26579493	114.8	-	9336916	105.8	-
北区	498	101.0	6404	95.9	14511016	107.0	-	6898365	102.1	-
西区	706	103.2	12071	102.4	24603997	109.7	-	11446772	108.1	-
中村区	288	104.7	5390	93.1	12810364	84.3	-	4267218	96.0	-
中区	216	95.6	4010	98.4	6035584	98.6	-	3166157	102.4	-
昭和区	180	112.5	2297	104.6	6617212	122.6	-	2381233	116.5	-
瑞穂区	196	100.0	9782	101.1	19371191	109.4	-	9493266	118.9	-
熱田区	267	99.3	5581	100.6	17595172	104.6	-	6343313	103.2	-
中川区	929	103.8	12131	99.8	30728275	102.5	-	12395709	102.2	-
港区	726	104.5	19885	101.9	77776554	101.7	-	24208827	101.5	-
南区	678	102.0	13466	97.5	42032853	106.3	-	16717479	120.5	-
守山区	521	100.2	8153	97.4	25139344	95.1	-	7666471	96.1	-
緑区	626	106.5	10875	102.5	22254001	105.8	-	10055290	104.8	-
名東区	30	96.8	331	103.1	724117	114.7	-	247405	85.4	-
天白区	255	98.5	4695	98.7	17663498	118.3	-	4711086	97.1	-
豊橋市	982	101.7	31570	99.4	117389899	102.6	9	43273550	98.4	7
岡崎市	955	101.5	31528	99.2	132158337	103.3	7	34959592	63.5	9
一宮市	1168	97.8	23518	97.1	76917081	108.2	12	20016429	111.8	17
瀬戸市	640	102.1	13154	102.1	32762780	103.3	25	14041661	103.3	23
半田市	332	103.4	14307	107.2	59028224	118.0	20	19599869	117.8	18
春日井市	903	101.9	24357	98.8	70149874	102.9	18	27383344	101.4	12
豊川市	447	102.8	15564	103.6	75782816	117.2	13	28688454	126.8	11
津島市	223	98.2	4376	98.5	8332667	105.7	44	3711723	111.7	43
碧南市	493	104.4	16212	101.7	72218644	104.0	16	25231663	130.5	15
刈谷市	492	103.6	48296	102.0	151921608	112.6	4	25879634	94.3	14
豊田市	1030	98.6	99331	103.5	1103787130	110.7	1	290211682	108.3	1
安城市	617	104.4	39745	106.9	143431397	104.8	5	48948293	106.1	4
西尾市	521	102.4	26629	104.7	115303514	106.2	11	40008359	104.7	8
蒲郡市	474	104.6	9483	103.6	21698336	109.3	28	8860372	102.0	26
犬山市	254	103.3	11914	105.7	41112655	110.0	23	18009179	111.1	20
常滑市	236	96.7	6438	110.5	18713322	104.0	30	8345345	98.8	28
江南市	268	101.5	5880	99.8	16023961	107.0	32	4829933	93.3	36
小牧市	780	103.2	34272	102.3	115962237	105.9	10	44640161	118.1	5
稲沢市	412	101.5	16892	102.2	61176597	115.0	19	27213333	111.4	13
新城市	190	101.6	6883	104.3	25285645	101.0	27	11837240	94.6	25
東海市	234	99.6	15522	102.7	126854048	120.2	8	44506478	124.4	6
大府市	386	107.8	20500	112.5	75502488	109.2	14	18432128	98.9	19
知多市	106	95.5	3661	94.9	71146027	108.5	17	5712079	64.1	32
知立市	176	101.7	6036	105.6	12478565	102.8	39	4936201	99.6	35
尾張旭市	123	93.9	5199	99.9	18747725	92.6	29	7324944	84.8	29
高浜市	230	102.2	9785	109.3	42677405	113.0	21	14609785	110.6	22
高岩倉市	89	107.2	2055	105.8	5361723	101.9	53	2362144	102.2	50
豊明市	202	105.8	5799	101.5	14060585	104.8	36	5694881	102.7	33
日進市	119	100.0	3794	102.3	11135936	104.8	41	4571824	111.3	37
田原市	96	102.1	13965	111.7	200294786	100.0	3	53000828	100.4	3
愛西市	227	107.6	4080	111.2	8083950	111.0	45	2974917	114.1	48
清須市	193	99.0	6994	93.5	31180931	100.1	26	8835848	104.8	27
東郷町	139	102.2	3835	99.9	12161490	113.0	40	4149545	118.5	39
長久手町	42	102.4	1722	96.9	2055475	94.5	64	644957	100.5	64
豊山町	53	100.0	2591	90.5	8727386	85.5	43	1576067	34.9	56

第11表 市区町村別結果一覽表(続)

市区町村名	事業所数		従業者数		製造品出荷額等			付加価値額		
		対前年比 (%)	(人)	対前年比 (%)	(万円)	対前年比 (%)	順位	(万円)	対前年比 (%)	順位
師勝町	136	103.8	2623	99.1	6276896	93.9	49	2984226	88.0	47
西春町	188	102.2	4851	99.9	15908659	95.2	34	6592775	85.3	30
春日町	69	100.0	2206	124.8	4423138	101.5	57	2213350	98.9	52
大口町	139	101.5	12795	101.5	42419137	109.7	22	15408553	112.6	21
扶桑町	101	101.0	2129	104.2	3911483	107.0	58	1955334	109.6	53
七宝町	100	102.0	1494	102.0	2068971	102.6	63	950813	100.8	62
美和町	109	103.8	2162	104.4	4530804	103.9	56	1864437	108.2	54
甚目寺町	162	100.6	3670	99.4	7411465	102.3	47	3041410	102.3	46
大治町	93	102.2	1989	103.3	5970611	110.2	50	1821581	91.4	55
蟹江町	117	97.5	2827	98.3	5884379	99.6	51	2509161	102.1	49
十四山村	61	101.7	1613	101.9	5263892	112.6	54	1533638	112.6	57
飛鳥村	101	103.1	2681	102.2	15939302	111.8	33	3534533	112.1	44
弥富町	146	100.7	2589	113.9	6846785	116.1	48	3138770	130.8	45
阿久比町	35	106.1	1688	103.9	3878787	102.3	59	933269	109.6	63
東浦町	165	105.1	6257	108.0	17547492	97.3	31	6152336	94.6	31
南知多町	123	102.5	1365	91.5	2120673	83.3	62	952485	99.9	61
美浜町	51	110.9	976	95.1	4610738	112.3	55	1532416	111.0	58
武豊町	98	103.2	6474	105.4	38939086	107.5	24	11838820	88.3	24
一色町	105	102.9	1596	99.4	2768631	104.1	61	1097041	101.2	59
吉良町	109	98.2	3502	105.7	10883252	105.9	42	4524257	120.5	38
幡豆町	81	100.0	1258	101.0	2995283	123.1	60	1026770	116.4	60
幸田町	112	104.7	11791	102.8	141073838	104.2	6	32918914	104.5	10
額田町	59	113.5	2961	100.4	12887973	104.2	38	3762707	103.5	42
三好町	201	99.5	14491	101.6	75465714	91.8	15	21014010	100.7	16
設楽町	16	106.7	368	115.4	627936	102.2	65	254217	90.8	65
東栄町	21	100.0	267	98.2	254780	109.9	66	140494	102.2	66
豊根村	8	100.0	77	92.8	78069	80.3	67	26615	76.1	67
音羽町	27	90.0	3025	108.3	12941737	101.6	37	4102543	105.8	40
一宮町	78	98.7	4020	103.5	14645829	104.7	35	5156636	102.9	34
小坂井町	65	101.6	3486	98.9	8045490	103.8	46	3875866	100.2	41
御津町	79	102.6	2439	108.2	5694461	122.2	52	2236268	113.8	51

第12表 市区町村別結果一覽表(全事業所)

市区町村名	事業所数		従業者数		製造品出荷額等			付加価値額		
		対15年比 (%)	(人)	対15年比 (%)	(万円)	対15年比 (%)	順位	(万円)	対15年比 (%)	順位
県 計	39107	92.5	850540	102.2	3972179275	111.3	-	1220945224	108.8	-
名古屋市	10975	92.0	131027	95.3	376472204	106.7	2	138490119	107.7	2
千種区	192	84.6	1490	83.9	25132343	124.6	-	5037848	78.9	-
東区	263	90.7	5116	97.3	26741169	140.9	-	9438539	131.7	-
北区	900	88.8	7250	91.7	15000626	106.8	-	7184305	102.9	-
西区	1327	93.0	13393	94.8	25480844	104.4	-	11945739	104.6	-
中村区	644	89.3	6110	85.1	13195854	90.2	-	4503467	100.9	-
中区	419	93.3	4440	100.6	6309713	94.6	-	3321326	99.1	-
昭和区	344	85.8	2629	95.6	6797800	104.3	-	2486428	92.2	-
瑞穂区	397	88.8	10199	99.5	19629531	106.0	-	9644581	98.8	-
熱田区	454	91.3	5969	94.1	17833713	100.4	-	6487222	111.1	-
中川区	1598	93.2	13580	93.3	31786378	108.6	-	13051886	105.9	-
港区	1110	95.1	20724	98.4	78568043	97.7	-	24680295	105.8	-
南区	1094	90.8	14343	93.8	42651877	108.2	-	17094962	133.5	-
守山区	828	94.1	8789	97.0	25654054	102.2	-	7977027	106.4	-
緑区	934	95.6	11556	98.0	22935584	103.1	-	10465274	105.7	-
名東区	53	85.5	386	85.2	762245	96.7	-	270477	86.5	-
天白区	418	93.3	5053	96.4	17992430	129.8	-	4900743	111.1	-
豊橋市	1528	91.6	32744	98.4	118100672	111.6	9	43679406	105.9	7
岡崎市	1567	93.3	32807	98.4	132998695	108.1	7	35466211	81.9	9
一宮市	3176	141.9	27704	145.1	78314496	150.4	12	20911580	151.6	17
瀬戸市	1281	91.2	14479	101.7	33381995	104.9	25	14422405	101.7	23
半田市	500	91.7	14673	100.7	59263891	126.0	20	19751973	122.6	18
春日井市	1375	92.5	25354	97.3	70832924	102.6	18	27797888	100.6	12
豊川市	667	93.0	16045	102.0	76101706	118.9	13	28888686	122.3	11
津島市	377	90.0	4720	95.3	8545462	105.5	44	3819258	113.4	42
碧南市	798	94.4	16869	104.9	72705345	89.8	16	25496006	85.5	15
刈谷市	687	93.7	48726	109.4	152276892	109.7	4	26107572	97.1	14
豊田市	1398	115.3	100096	109.9	1104328144	117.0	1	290534993	116.9	1
安城市	847	96.4	40240	112.6	143773358	113.6	5	49172580	110.5	4
西尾市	891	95.2	27414	112.7	115782624	106.8	11	40320786	102.7	8
蒲郡市	916	94.4	10402	100.9	22144795	109.1	28	9130133	111.5	26
犬山市	413	93.2	12256	105.9	41328869	115.3	23	18133154	116.6	20
常滑市	463	89.7	6901	108.9	18889579	111.4	29	8459757	106.7	28
江南市	588	88.2	6520	100.2	16330078	122.1	32	5021124	127.3	35
小牧市	1121	97.3	34993	103.7	116571130	109.2	10	45010145	122.1	5
稲沢市	757	146.7	17614	131.3	61451939	136.9	19	27392645	147.1	13
新城市	273	143.7	7053	133.0	25367585	122.3	27	11891248	111.9	24
東海市	328	95.3	15721	104.3	127065623	132.9	8	44601771	132.4	6
大府市	534	98.5	20806	122.7	75721217	116.7	14	18576931	116.4	19
知多市	160	91.4	3781	89.3	71205816	115.5	17	5746029	59.0	33
立市	252	93.0	6193	105.5	12595319	106.0	39	5012429	102.6	36
尾張旭市	229	90.2	5409	92.5	18864241	95.7	30	7402633	81.8	29
高浜市	360	94.0	10073	112.0	42875950	123.6	21	14742010	119.6	22
岩倉市	153	90.0	2190	96.6	5464422	97.4	53	2418733	108.6	50
豊明市	320	97.3	6042	102.9	14206862	109.4	36	5787178	112.4	32
日進市	199	96.6	3963	105.0	11251149	102.8	41	4641611	117.7	37
田原市	136	88.9	14053	115.1	200343566	106.6	3	53026592	109.0	3
愛西市	489	-	4619	-	8355397	-	45	3133329	-	46
清須市	321	-	7265	-	31459625	-	26	8976156	-	27
東郷町	226	96.2	4033	99.7	12351369	113.1	40	4274955	106.0	39
長久手町	73	93.6	1792	100.4	2104475	97.9	64	677051	93.5	64
豊山町	83	98.8	2655	93.2	8764223	68.6	43	1597741	129.7	56

第12表 市区町村別結果一覽表(全事業所)(続)

市区町村名	事業所数		従業者数		製造品出荷額等			付加価値額		
		対15年比 (%)	(人)	対15年比 (%)	(万円)	対15年比 (%)	順位	(万円)	対15年比 (%)	順位
師勝町	236	86.8	2838	92.9	6403679	87.8	49	3050860	80.3	48
西春町	322	95.3	5146	94.5	16116861	88.6	33	6721574	75.7	30
春日町	105	87.5	2284	118.7	4476194	68.4	57	2248686	88.8	52
大扶口町	203	91.9	12929	102.7	42511416	120.4	22	15470550	120.9	21
扶桑町	174	91.6	2276	111.3	3972637	122.3	58	1996142	124.2	53
七宝町	160	89.4	1614	98.0	2147373	101.3	63	991936	101.6	61
美和町	164	95.9	2279	103.9	4590274	106.4	56	1898224	103.1	54
甚目寺町	275	91.4	3918	101.4	7522964	107.8	47	3108684	110.7	47
大治町	158	87.3	2128	96.3	6063759	111.9	50	1884009	87.6	55
蟹江町	182	91.5	2973	101.4	5977594	109.4	51	2562594	109.0	49
十河山村	94	89.5	1677	103.8	5325465	123.5	54	1566184	107.5	57
飛鳥村	118	97.5	2713	101.5	15983629	119.7	34	3568727	147.6	44
弥富町	244	93.5	2802	109.8	7014262	119.1	48	3235241	135.3	45
阿久比町	60	88.2	1743	104.0	3903349	100.0	59	949928	105.2	63
東浦町	225	100.0	6395	107.8	17675740	118.8	31	6228917	129.4	31
南知多町	166	91.2	1454	91.0	2185835	77.4	62	983381	88.9	62
美浜町	75	94.9	1038	93.1	4640234	111.9	55	1551174	102.5	58
武豊町	131	96.3	6547	107.9	39000936	136.4	24	11863521	105.8	25
一色町	196	93.3	1797	97.7	2902482	102.1	61	1170946	103.3	59
吉良町	181	96.3	3665	117.8	10971330	114.5	42	4577340	122.0	38
幡豆町	201	91.8	1512	98.9	3114414	128.5	60	1098365	127.7	60
幸田町	183	90.6	11938	85.9	141143468	111.6	6	32957736	107.7	10
額田町	90	103.4	3024	99.1	12920603	116.1	38	3781821	130.1	43
三好町	251	96.5	14594	113.0	75540136	103.1	15	21059903	105.5	16
設楽町	33	157.1	403	152.1	652754	190.4	65	263015	161.8	65
東栄町	34	82.9	297	85.1	267022	108.2	66	146526	101.9	66
豊根村	11	137.5	84	105.0	83926	78.1	67	30243	66.1	67
音羽町	37	97.4	3047	115.3	12954527	109.3	37	4110377	128.3	40
一宮町	101	97.1	4066	106.5	14675911	110.6	35	5177244	100.9	34
小坂井町	108	87.8	3578	101.2	8089513	109.4	46	3899815	107.0	41
御津町	128	103.2	2549	112.3	5759351	118.7	52	2278743	107.8	51

第13表 産業中分類

産業中分類	事業所数	対15年比		従業者数 (人)	対15年比	
		(%)	構成比 (%)		(%)	構成比 (%)
総数	39107	92.5	100.0	850540	102.2	100.0
09 食料品	2200	91.8	5.6	64306	97.7	7.6
10 飲料・飼料	240	95.2	0.6	5189	91.2	0.6
11 繊維	3589	85.4	9.2	23149	86.7	2.7
12 衣服	2073	83.3	5.3	12254	86.9	1.4
13 木材・木製品	844	90.8	2.2	7903	91.0	0.9
14 家具・装備品	2031	88.2	5.2	11686	92.6	1.4
15 パルプ・紙	904	91.5	2.3	13856	94.4	1.6
16 印刷	2018	91.5	5.2	23262	96.0	2.7
17 化学	299	99.7	0.8	15809	96.5	1.9
18 石油・石炭	52	98.1	0.1	1028	91.4	0.1
19 プラスチック	2544	96.0	6.5	53426	102.6	6.3
20 ゴム製品	462	93.9	1.2	13369	107.1	1.6
21 皮革製品	167	88.4	0.4	1429	105.7	0.2
22 窯業・土石	2149	88.8	5.5	31048	96.1	3.7
23 鉄鋼	633	96.6	1.6	28989	99.8	3.4
24 非鉄金属	308	95.4	0.8	9417	113.6	1.1
25 金属製品	5275	93.7	13.5	63287	99.3	7.4
26 一般機械	6723	97.5	17.2	110559	104.0	13.0
27 電気機械	1317	95.4	3.4	51434	100.1	6.0
28 情報通信機械	58	78.4	0.1	5432	74.7	0.6
29 電子部品	193	94.6	0.5	15293	108.5	1.8
30 輸送機械	3008	96.3	7.7	265876	109.2	31.3
31 精密機械	298	95.8	0.8	7406	99.5	0.9
32 その他	1722	94.9	4.4	15133	116.2	1.8

別結果表(全事業所)

単位:金額 万円

製造品出荷額等			付加価値額		
	対15年比 (%)	構成比 (%)		対15年比 (%)	構成比 (%)
3972179275	111.3	100.0	1220945224	108.8	100.0
144922800	101.2	3.6	56398587	99.1	4.6
44564416	101.6	1.1	12396456	94.6	1.0
33378988	87.5	0.8	13878817	88.2	1.1
12580687	87.7	0.3	5032890	88.5	0.4
17256159	93.3	0.4	6154188	80.3	0.5
20132550	91.8	0.5	9872477	97.8	0.8
38107815	101.5	1.0	13716258	98.8	1.1
44325552	97.5	1.1	21195601	99.1	1.7
105693879	114.5	2.7	33657715	103.6	2.8
53922078	121.6	1.4	884641	19.0	0.1
154682151	110.3	3.9	62237347	111.3	5.1
40613638	96.7	1.0	17060498	91.0	1.4
2081126	119.8	0.1	594261	105.9	0.0
81729619	100.1	2.1	45694570	98.8	3.7
229827271	134.0	5.8	75152502	139.4	6.2
49478824	111.2	1.2	13162835	112.3	1.1
134536239	107.3	3.4	58116721	103.2	4.8
362181300	118.9	9.1	142140045	122.5	11.6
234194109	111.9	5.9	55188229	106.9	4.5
31011189	51.4	0.8	7926429	54.0	0.6
108284161	170.6	2.7	38665096	130.6	3.2
1963513088	110.3	49.4	505605958	108.1	41.4
18099611	114.9	0.5	7987997	109.0	0.7
47062025	159.1	1.2	18225106	178.6	1.5

参考1 主要項目の年次推移

平成12年(2000) = 100

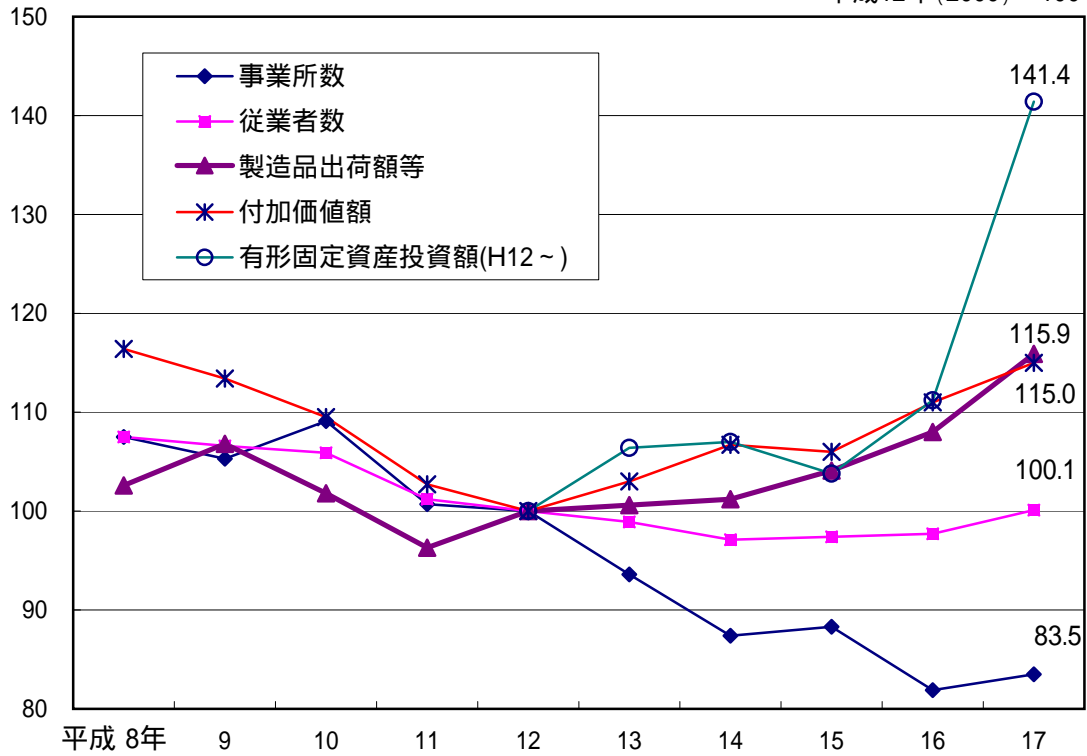

事業所参考2 継続事業所別製造品出荷額等の前年比の分布

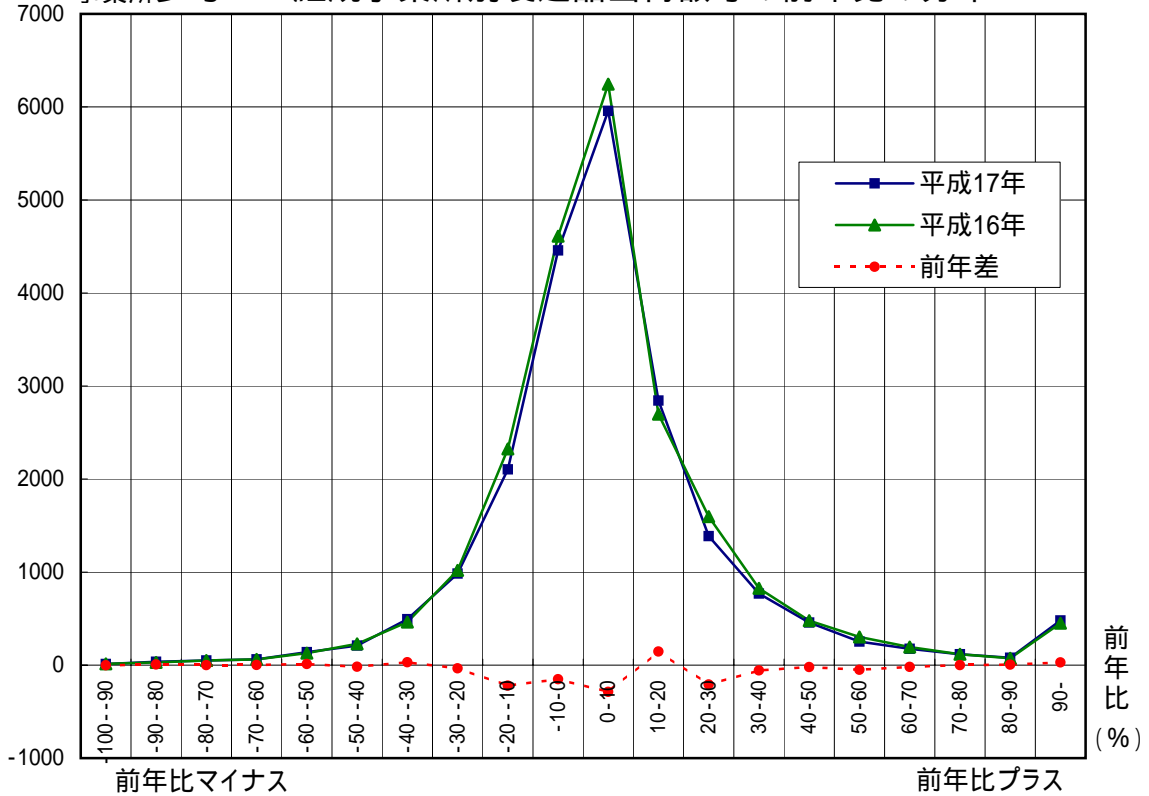

継続事業所：前年、当年と継続して存在する事業所

参考3 全 国 産 業

産業中分類	事業所数			従業者数		
		対前年比 (%)	構成比 (%)	(人)	対前年比 (%)	構成比 (%)
総 数	276522	102.0	100.0	8143150	100.3	100.0
09 食料品	34171	100.8	12.4	1101069	99.3	13.5
10 飲料・飼料	4866	103.2	1.8	102802	97.6	1.3
11 繊維	8163	101.1	3.0	136248	96.7	1.7
12 衣服	14906	99.3	5.4	243482	94.2	3.0
13 木材・木製品	9539	100.7	3.4	126336	98.3	1.6
14 家具・装備品	9561	104.3	3.5	129124	100.0	1.6
15 パルプ・紙	7885	100.4	2.9	209846	98.1	2.6
16 印刷	17913	99.7	6.5	340593	98.4	4.2
17 化学	4882	99.1	1.8	342169	100.3	4.2
18 石油・石炭	980	97.9	0.4	23806	98.6	0.3
19 プラスチック	16603	102.2	6.0	436369	100.4	5.4
20 ゴム製品	3436	101.0	1.2	124472	102.3	1.5
21 皮革製品	2428	99.7	0.9	31501	96.3	0.4
22 窯業・土石	14016	99.8	5.1	293197	98.4	3.6
23 鉄鋼	4561	104.4	1.6	213003	102.5	2.6
24 非鉄金属	3042	104.6	1.1	132176	102.0	1.6
25 金属製品	36192	104.1	13.1	655862	101.5	8.1
26 一般機械	35300	105.3	12.8	980169	102.5	12.0
27 電気機械	12371	100.8	4.5	558125	100.7	6.9
28 情報通信機械	2369	94.0	0.9	205760	92.8	2.5
29 電子部品	5984	100.4	2.2	491449	98.8	6.0
30 輸送機械	12416	103.0	4.5	943012	104.8	11.6
31 精密機械	4458	101.8	1.6	150874	97.8	1.9
32 その他	10480	103.5	3.8	171706	103.2	2.1

資料：経済産業省「平成17年工業統計速報」

中 分 類 別 結 果 表

単位：金額 百万円

製造品出荷額等			付加価値額		
	対前年比 (%)	構成比 (%)		対前年比 (%)	構成比 (%)
295606417	103.9	100.0	104166891	102.3	100.0
22583708	99.1	7.6	8505347	98.7	8.2
9653514	90.7	3.3	2927212	93.4	2.8
2227280	96.0	0.8	960986	95.5	0.9
2102591	93.4	0.7	996307	93.9	1.0
2493922	96.1	0.8	929770	95.7	0.9
2158775	99.4	0.7	937090	99.6	0.9
7067308	98.1	2.4	2595931	95.4	2.5
6937749	98.6	2.3	3268931	99.2	3.1
25014045	103.6	8.5	11161119	97.6	10.7
13431041	128.2	4.5	807985	113.8	0.8
10897215	102.4	3.7	4424659	101.4	4.2
3096752	103.8	1.0	1370921	99.2	1.3
465339	92.9	0.2	185921	92.0	0.2
7481597	100.5	2.5	3691883	99.1	3.5
16851538	119.2	5.7	6164568	126.5	5.9
6698124	108.2	2.3	1886332	103.4	1.8
13972546	103.8	4.7	6025430	101.1	5.8
30982538	106.5	10.5	12047247	107.0	11.6
18977368	103.5	6.4	6609429	105.2	6.3
11775269	91.5	4.0	3243104	99.7	3.1
18688501	100.2	6.3	6883819	95.4	6.6
53957593	106.4	18.3	15121221	106.5	14.5
3778135	95.0	1.3	1651451	95.8	1.6
4313969	111.8	1.5	1770226	106.3	1.7

注：付加価値額で、従業者4～29人の事業所については粗付加価値額である。

参考4 都道府県別

都道府県	事業所数	対前年比		従業者数 (人)	対前年比	
		(%)	構成比 (%)		(%)	構成比 (%)
全国計	276522	102.0	100.0	8143150	100.3	100.0
1 北海道	7247	100.0	2.6	188286	99.2	2.3
2 青森	1880	99.9	0.7	58775	98.1	0.7
3 岩手	2766	101.6	1.0	97616	101.4	1.2
4 宮城	3632	100.2	1.3	123882	98.4	1.5
5 秋田	2492	99.2	0.9	76024	99.3	0.9
6 山形	3428	100.4	1.2	112472	99.3	1.4
7 福島	5198	100.6	1.9	181969	100.6	2.2
8 茨城	6878	101.1	2.5	266070	99.6	3.3
9 栃木	5863	103.7	2.1	207732	102.2	2.6
10 群馬	6852	102.8	2.5	210883	98.9	2.6
11 埼玉	15816	103.0	5.7	421176	100.0	5.2
12 千葉	6676	102.6	2.4	217588	100.1	2.7
13 東京	21281	101.2	7.7	381718	97.2	4.7
14 神奈川	11357	103.6	4.1	425388	100.9	5.2
15 新潟	7119	100.5	2.6	201728	99.9	2.5
16 富山	3516	100.5	1.3	123890	100.3	1.5
17 石川	4020	103.3	1.5	97183	101.0	1.2
18 福井	3148	101.4	1.1	74614	97.7	0.9
19 山梨	2604	104.5	0.9	76802	101.3	0.9
20 長野	6791	102.7	2.5	211371	100.9	2.6
21 岐阜	8086	102.3	2.9	200822	100.6	2.5
22 静岡	13228	102.2	4.8	441562	102.0	5.4
23 愛知	23093	101.8	8.4	812253	101.9	10.0
24 三重	5017	102.4	1.8	193290	101.7	2.4
25 滋賀	3442	103.1	1.2	147426	103.2	1.8
26 京都	6122	102.3	2.2	157255	100.4	1.9
27 大阪	25396	102.3	9.2	523437	98.7	6.4
28 兵庫	11537	102.1	4.2	360195	100.1	4.4
29 奈良	2804	101.3	1.0	70378	98.5	0.9
30 和歌山	2496	100.9	0.9	52365	98.6	0.6
31 鳥取	1173	101.3	0.4	39690	101.0	0.5
32 島根	1672	101.5	0.6	43594	100.1	0.5
33 岡山	4438	101.1	1.6	149490	100.3	1.8
34 広島	6362	102.1	2.3	209175	101.0	2.6
35 山口	2381	100.8	0.9	95397	99.7	1.2
36 徳島	1819	102.0	0.7	50393	100.3	0.6
37 香川	2601	103.7	0.9	67594	101.1	0.8
38 愛媛	3069	102.5	1.1	84189	99.8	1.0
39 高知	1342	102.6	0.5	26588	98.0	0.3
40 福岡	7051	101.2	2.5	219186	100.6	2.7
41 佐賀	1756	101.6	0.6	60210	101.3	0.7
42 長崎	2465	102.5	0.9	58938	99.1	0.7
43 熊本	2631	103.5	1.0	96141	101.5	1.2
44 大分	1971	102.7	0.7	68856	103.8	0.8
45 宮崎	1796	100.7	0.6	58149	99.1	0.7
46 鹿児島	2808	105.1	1.0	76910	99.6	0.9
47 沖縄	1402	104.2	0.5	24500	100.3	0.3

資料：経済産業省「平成17年工業統計速報」

結果一覽表

単位：金額 百万円

製造品出荷額等			付加価値額		
	対前年比 (%)	構成比 (%)		対前年比 (%)	構成比 (%)
295606417	103.9	100.0	104166891	102.3	100.0
5458132	103.7	1.8	1745666	96.4	1.7
1203965	95.2	0.4	412310	97.9	0.4
2377009	98.5	0.8	757109	105.7	0.7
3570238	101.6	1.2	1157619	103.0	1.1
1402567	100.1	0.5	516128	99.3	0.5
2869203	97.6	1.0	972306	100.4	0.9
5555610	101.3	1.9	2083062	98.3	2.0
10749695	103.0	3.6	3470721	98.0	3.3
8577569	106.7	2.9	2968286	106.8	2.8
7739027	101.8	2.6	2664684	102.8	2.6
13788125	101.6	4.7	5237900	101.9	5.0
12104550	107.5	4.1	3648945	103.6	3.5
10711907	95.7	3.6	4605942	96.3	4.4
19351436	104.2	6.5	6415184	101.3	6.2
4637785	101.3	1.6	1951666	99.7	1.9
3589327	102.3	1.2	1537797	100.3	1.5
2462420	103.5	0.8	903003	103.9	0.9
1843220	101.6	0.6	735781	100.0	0.7
2442131	101.8	0.8	945568	111.6	0.9
6233723	103.3	2.1	2433047	108.2	2.3
5088126	102.9	1.7	2017169	104.2	1.9
17322804	103.7	5.9	6318915	102.7	6.1
39378595	107.0	13.3	12053437	103.9	11.6
9442569	107.6	3.2	3137467	103.1	3.0
6384228	103.5	2.2	2576280	102.0	2.5
4869525	101.1	1.6	2079879	100.6	2.0
16426050	102.9	5.6	6477237	100.3	6.2
13477827	104.1	4.6	4932087	102.6	4.7
2156489	99.9	0.7	803496	94.7	0.8
2779153	117.5	0.9	1044615	115.5	1.0
1044180	93.8	0.4	291277	84.8	0.3
1063635	102.3	0.4	350261	102.2	0.3
7285989	109.0	2.5	2212854	111.3	2.1
7744064	104.4	2.6	2893125	104.3	2.8
6024963	109.0	2.0	1920484	107.4	1.8
1605572	97.6	0.5	726785	97.5	0.7
2159712	101.2	0.7	656572	100.2	0.6
3428325	103.9	1.2	1038508	94.6	1.0
546458	99.7	0.2	231589	94.2	0.2
7749726	105.7	2.6	2696513	110.1	2.6
1561574	103.0	0.5	597012	105.2	0.6
1491237	117.4	0.5	535941	112.4	0.5
2620788	101.4	0.9	985384	102.1	0.9
3674896	109.2	1.2	1176238	102.3	1.1
1287929	97.0	0.4	430950	89.2	0.4
1810014	98.3	0.6	677359	100.2	0.7
514350	100.7	0.2	142729	94.8	0.1

注：付加価値額で、従業者4～29人の事業所については粗付加価値額である。

参考5 主要都府県の産業中分類別特化係数

図1 愛知県



図2 神奈川県



図3 大阪府

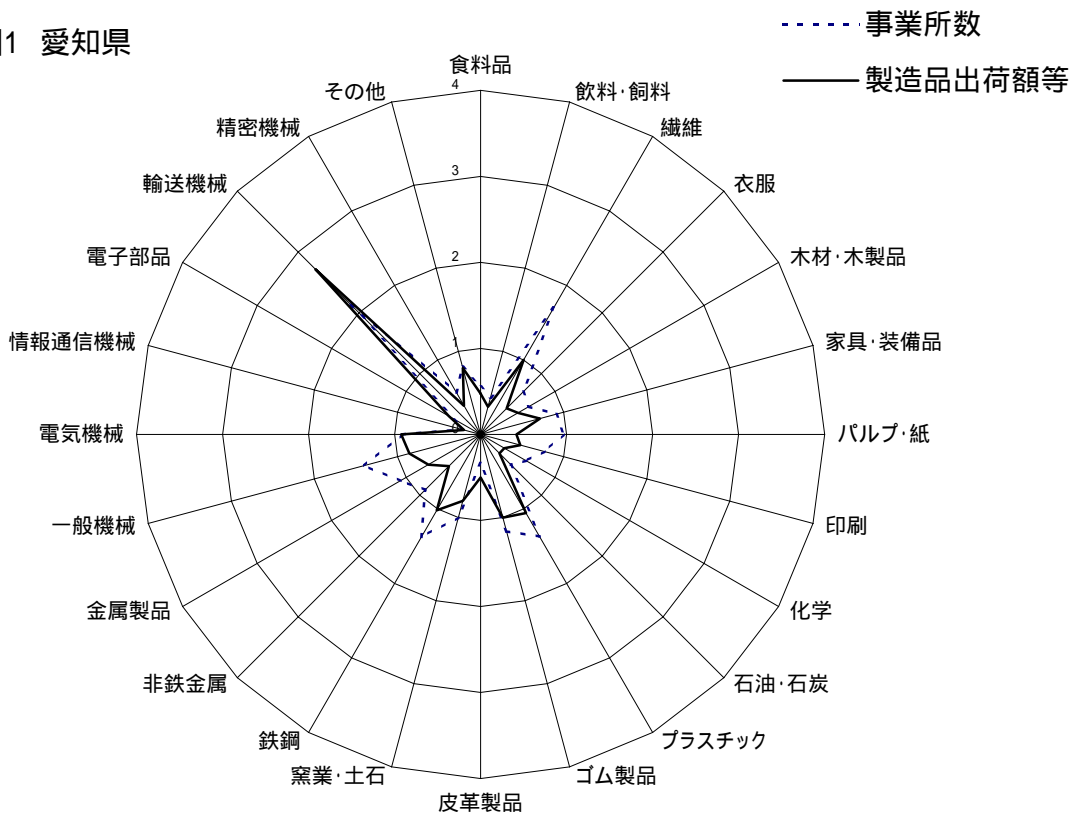

図4 東京都

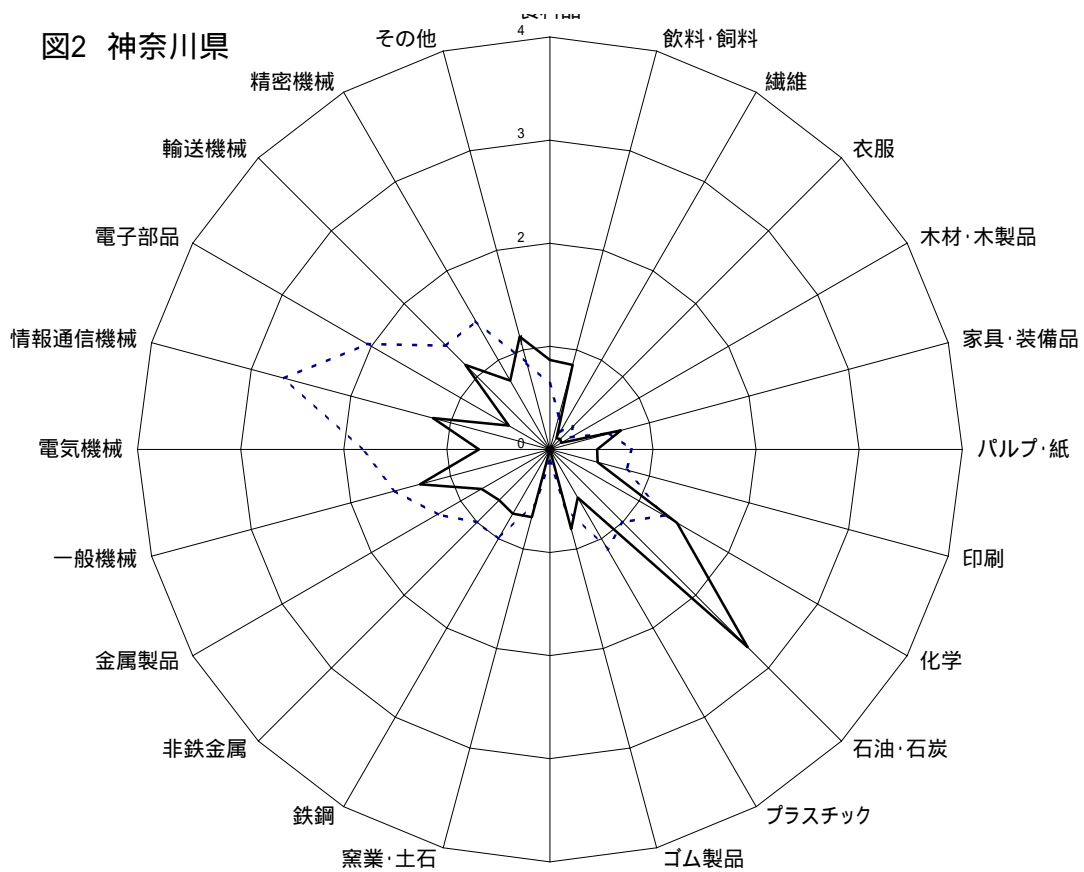
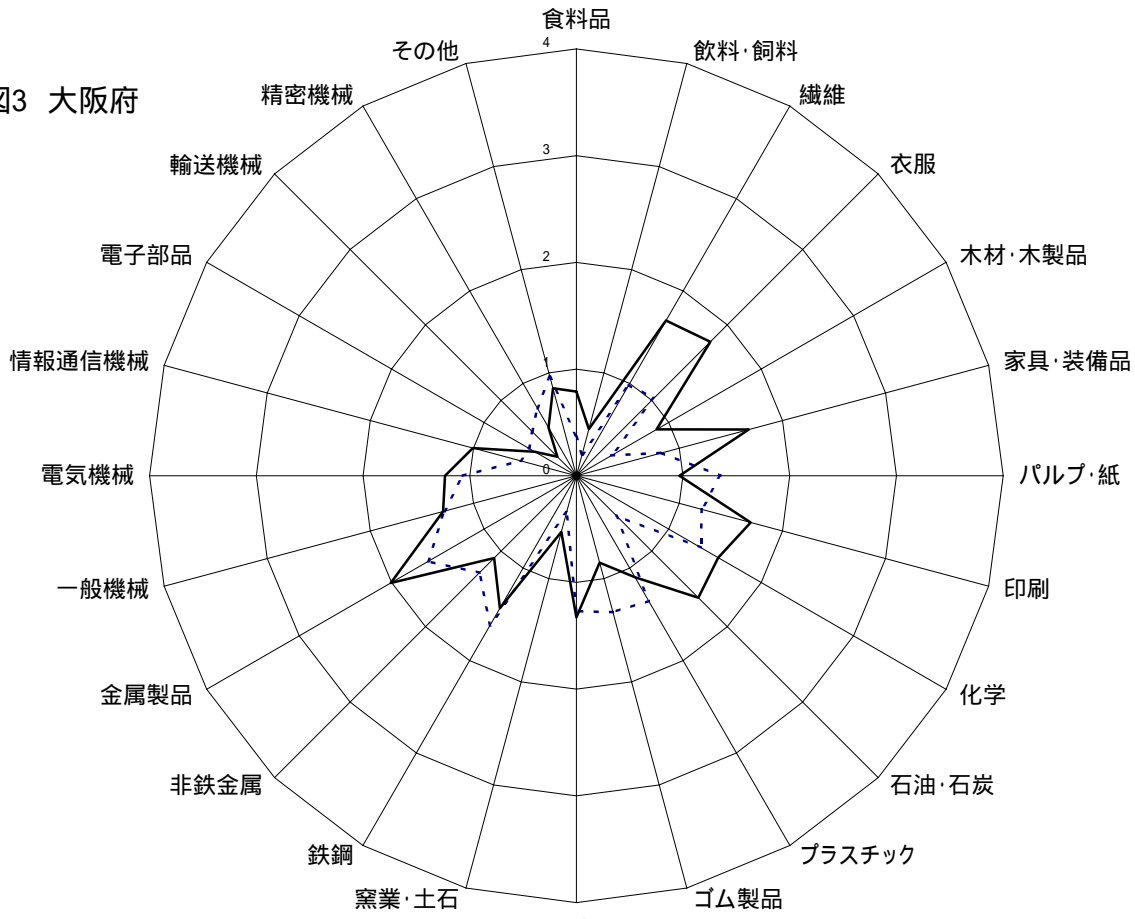
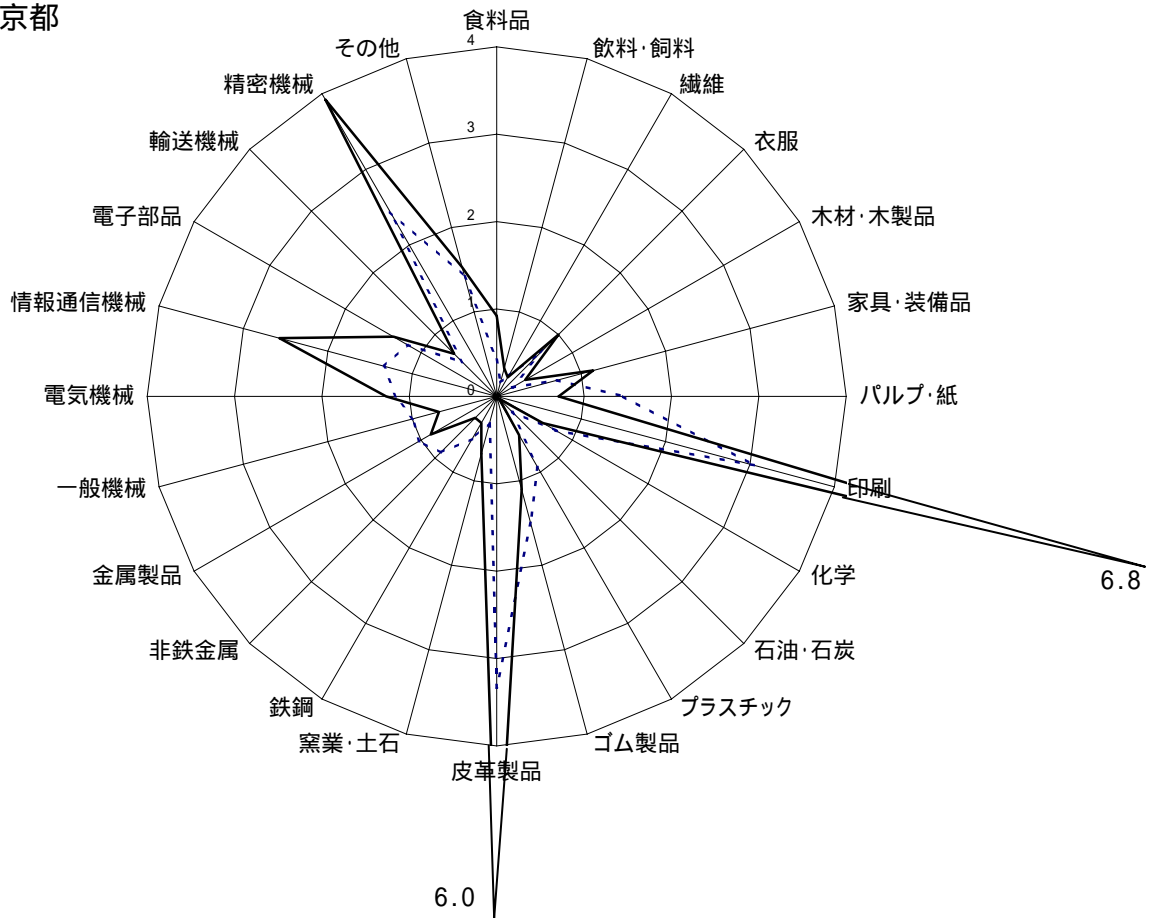

注1) 2)

全国平均は、内円の1である。
 特化係数 = $\frac{\text{各都府県の産業中分類別構成比（各都府県速報値）}}{\text{全国の産業中分類別構成比（経済産業省速報値）}}$