

最近の人口動向及び数値目標・重要業績評価指標（KPI）の進捗状況の概要

1 人口動向

- 総人口（㉓7,480,897人⇒㉔7,465,250人）は5年連続の減少
- 自然減（㉓▲30,073人⇒㉔▲34,633人）の拡大
 - 合計特殊出生率（㉓1.29⇒㉔1.22）の低下
- 社会増（県外からの転入者数）（㉓13,449人⇒㉔18,986人）の拡大
 - 特に外国人（㉓17,759人⇒㉔19,157人）が3年連続の増加
 - 20代女性の東京圏への転出超過数（㉓3,975人⇒㉔3,991人）の増加

（※2023年、2024年はそれぞれ㉓、㉔と表記）

<本県人口増減数の推移>

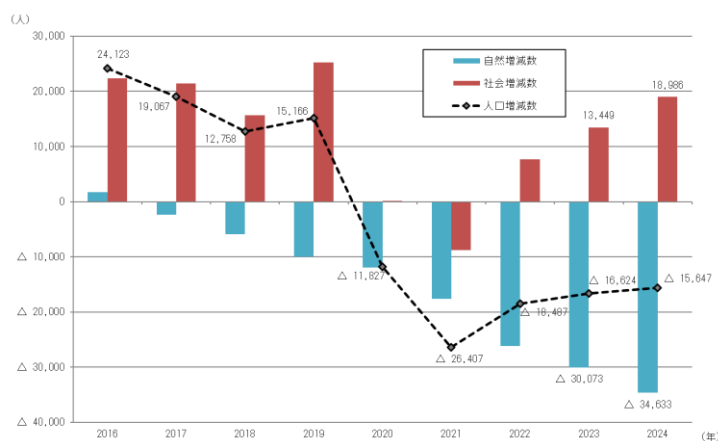

出典：愛知県「あいちの人口」

<本県人口増減数の推移（外国人）>

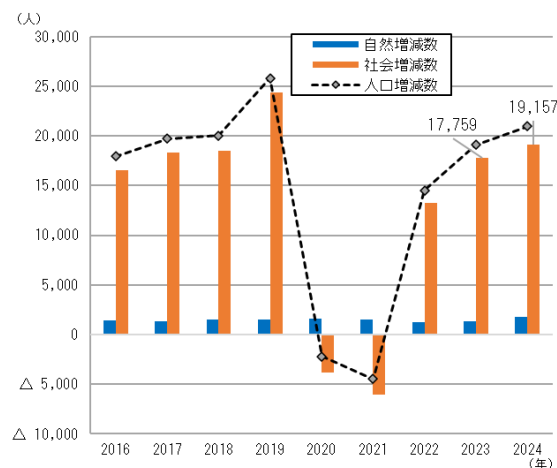

出典：愛知県「あいちの人口」

<本県合計特殊出生率の推移>

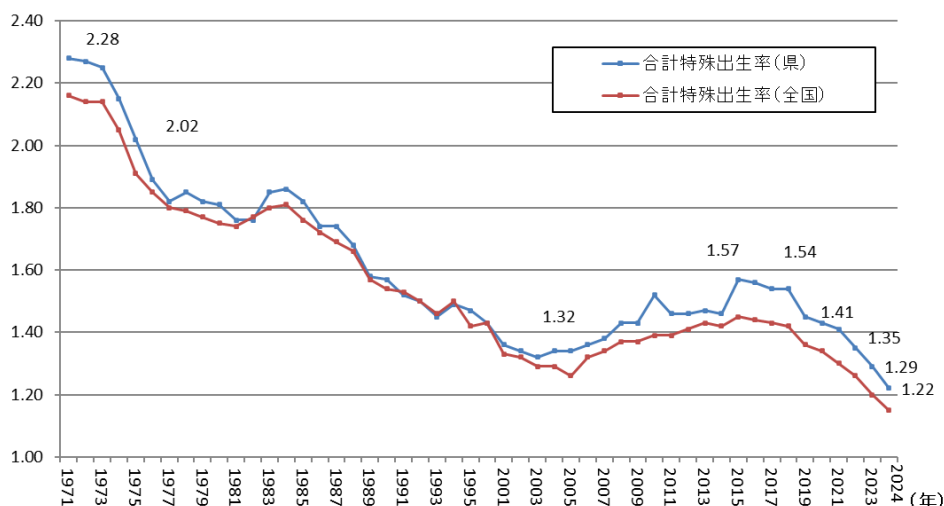

出典：厚生労働省「人口動態統計」

※都道府県別合計特殊出生率
(2024年)

順位	都道府県名	合計特殊出生率
1	沖縄	1.54
2	福井	1.46
3	島根	1.43
3	鳥取	1.43
3	宮崎	1.43
6	佐賀	1.41
7	長崎	1.39
7	熊本	1.39
9	鹿児島	1.38
10	大分	1.37
11	山口	1.36

27	愛知県	1.22
36	青森	1.14
36	新潟	1.14
36	大阪	1.14
39	岩手	1.09
39	埼玉	1.09
39	千葉	1.09
42	神奈川	1.08
43	京都	1.05
44	秋田	1.04
45	北海道	1.01
46	宮城	1.00
47	東京	0.96

全国	1.15
----	------

2 数値目標・重要業績評価指標（K P I）の進捗状況等（9月末時点）

<2024 年度進捗状況調査結果の概要>

- 「愛知県まち・ひと・しごと創生総合戦略 2023-2027」の数値目標及び重要業績評価指標（K P I）[全 258 項目]のうち、2024 年（度）値が把握できた 235 項目について、実績値と 2024 年（度）計画値（※）を比較し、「計画を上回る」、「概ね計画どおり」「計画を下回る」の 3 段階で評価した。

※ 2024 年（度）計画値：2027 年の目標値や戦略策定時の実績値等をもとに、進捗状況評価の参考値として算定したもの

- 全体では、235 項目の数値目標・K P I のうち、「計画を上回る」は 147 項目（62%）（昨年度：79 項目・37%）、「概ね計画どおり」を合わせると、193 項目（82%）であった。

<進捗状況の調査結果概要>

■① 計画を上回る ■② 概ね計画どおり推移 ■③ 計画を下回る

全体（235）		147 (62%)	46 (20%)	42 (18%)
数値目標（14）		7 (50%)	4 (29%)	3 (21%)
K P I	①結婚・出産・子育て環境づくり（29）	15 (52%)	6 (21%)	8 (27%)
	②人の流れづくり（19）	10 (53%)	4 (21%)	5 (26%)
	③しごとづくり（88）	60 (68%)	17 (19%)	11 (13%)
	④魅力づくり（18）	10 (55%)	5 (28%)	3 (17%)
	⑤暮らしの安心を支える環境づくり（17）	10 (59%)	3 (18%)	4 (23%)
	⑥活力ある地域づくり（27）	18 (67%)	4 (15%)	5 (18%)
	⑦県全体のデジタル化の推進（23）	17 (74%)	3 (13%)	3 (13%)