様式第3

令和６年自転車指導啓発重点地区及び路線　　新城警察署

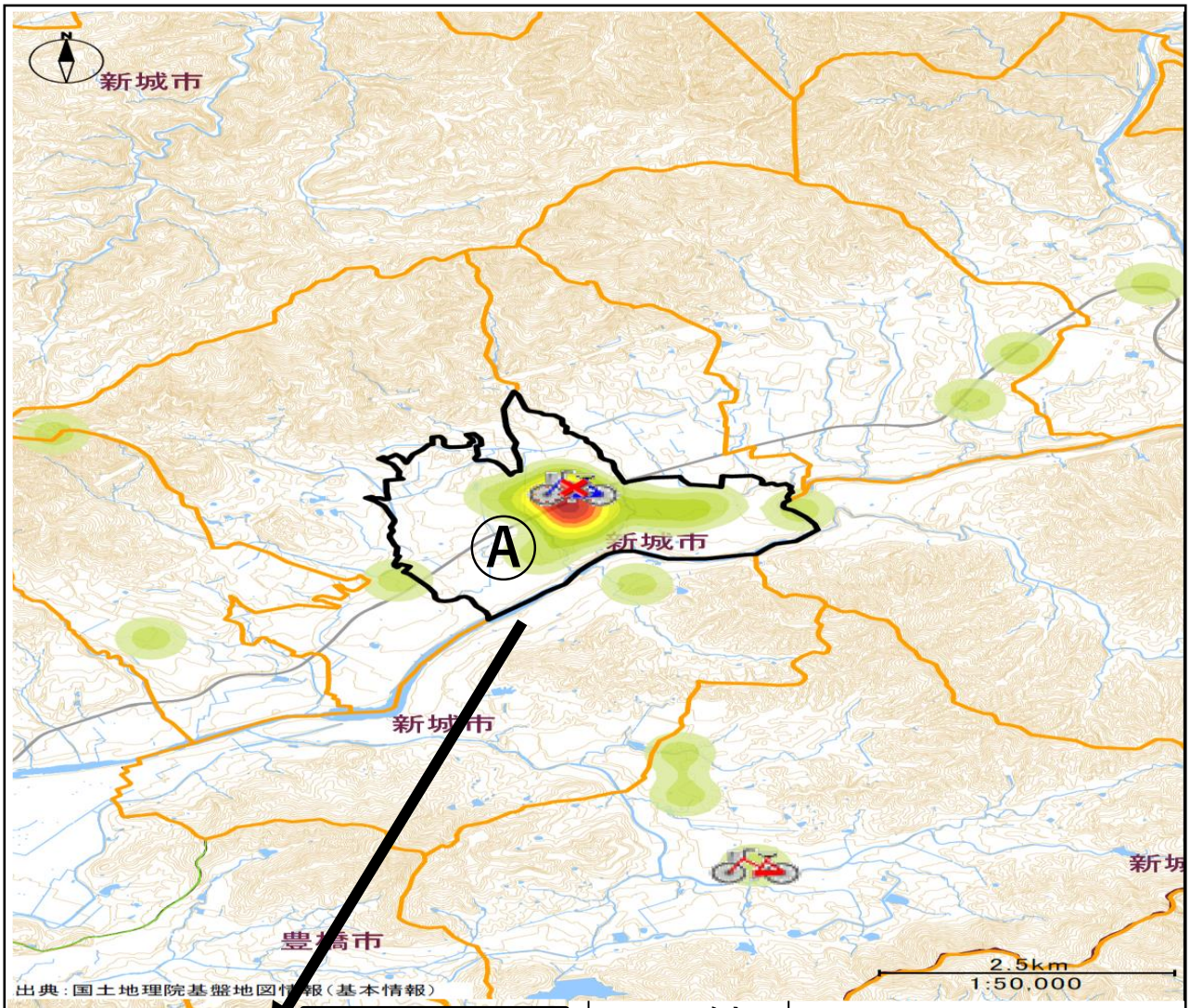

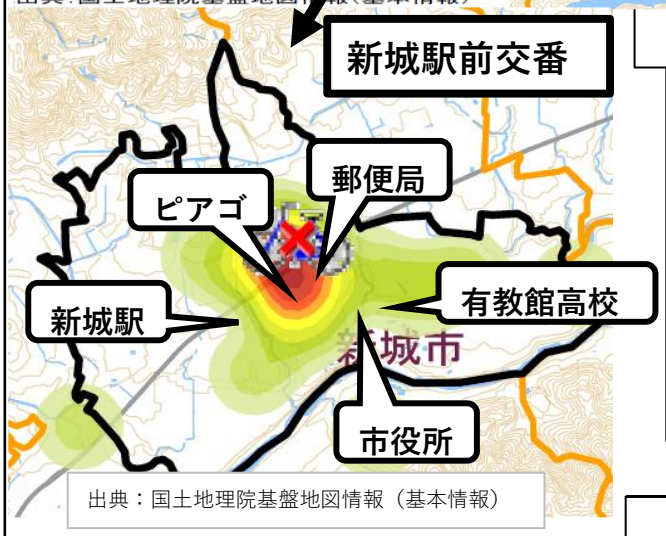

凡　例

- 自転車事故密度分布（低 ～ 高）
- 自転車指導啓発重点地区
- 重傷事故発生場所
- 死亡事故発生場所

自転車事故件数			
区分	新城警察署 管内		
	R3. 1 ～R5. 10	重傷事故	死亡事故
自転車関連事故	23	1	1

選定理由

Ⓐ	【重点地区】
新城駅前交番管内	
選定理由	
店舗や駅、高校等が所在し、自転車利用者が多いため。	