高津波だより

回　覧

刈谷警察署
地域課発行
0566
22-0110

ストップ　飲酒運転！

これだけ厳罰化され、これだけダメだと言われ続けている飲酒運転が後を絶ちません！

・来店手段は車ではありませんか？
・ハンドルキーパーはどなたですか？
・帰宅手段は何ですか？

家族が友人が必ずチェックして、飲酒運転を根絶しましょう！

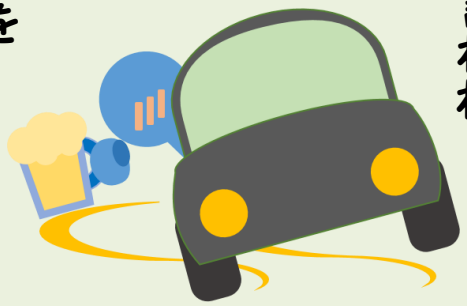

高津波交番
令和7年11月の刑法犯認知件数
9件　（前年 11件）

主な犯罪認知件数

- 空き巣　1件
- 自転車盗　4件

※件数は刈谷警察署独自の手集計であり、公表値とは異なる場合があります。