吉田駐在所速報

（令和８年４月１日～30日）

吉田駐在所管内の犯罪発生マップ

犯罪発生状況

発生日時	発生場所	犯罪手口
①７/８　A０～４/３　P３ ②４/８　A８～４/10　A10	桜木町２丁目 吉川町４丁目	特殊詐欺 窃盗

①の特殊詐欺被害は、警察官を騙る人物から、「あなたに犯罪の容疑がかかっている。口座のお金の動きを調べる必要がある。」と電話があったものです。
警察が資金調査等の名目で金銭を要求することはありません。ご注意ください。

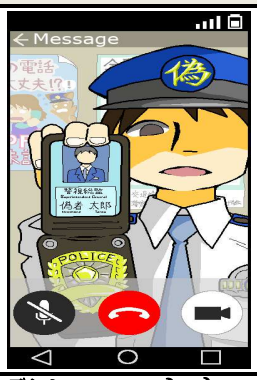

SNS型投資・ロマンス詐欺被害を含めた特殊詐欺被害が多発しています。
SNSで勧誘する「投資話」や「もうけ話」は詐欺を疑ってください！

事件・事故　緊急事案は 110番
警察の　相談ダイヤル　#9110

東海警察署　０５６２－３３－０１１０