

参 考 資 料

(1) 人口の将来推計	58
(2) 医療資源等の状況	59
(3) 平成 37 年機能区分別入院患者の流出・流入の状況	60
(4) 疾患別医療需要推計	64
(5) DPC 調査参加施設 主要診断群(MDC)別患者数(平成 25 年度)	85
(6) DPC 調査参加施設 主要診断群(MDC)別救急車搬送件数(平成 25 年度)	87
(7) DPC 調査参加施設 疾患別患者数(平成 25 年度)	89
(8) DPC データ(平成 25 年度)に基づく傷病別の移動時間別 人口カバー率	91
(9) 年齢区分別の救急搬送所要時間	109
(10) 圏域別診療制限の状況	112
(11) NDB データに基づく受療動向(特定入院科)	113
(12) 特定入院料届出状況	120
(13) 地域周産期医療施設一覧	122
(14) 地域周産期母子医療センター及び総合周産期母子医療 センターの設置状況	125
(15) 在宅医療に関する施設等の一覧	126
(16) 介護施設等の一覧	127
(17) 用語の解説	128
(18) 策定の過程	135

(1) 人口の将来推計

※ () は平成25年を1とした場合の各年の指数

区分	計			0～14歳			15～64歳			65歳以上					
	平成25年	平成37年	平成52年	平成25年	平成37年	平成52年	平成25年	平成37年	平成52年	平成25年	平成37年	平成52年			
全国	127,298,000 (1.00)	120,658,000 (0.95)	107,276,000 (0.84)	16,390,000 (1.00)	13,240,000 (0.81)	10,732,000 (0.65)	79,010,000 (1.00)	70,845,000 (0.90)	57,866,000 (0.73)	31,898,000 (1.00)	36,573,000 (1.15)	38,678,000 (1.21)	15,603,000 (1.00)	21,786,000 (1.40)	22,230,000 (1.42)
県	7,434,996 (1.00)	7,348,135 (0.99)	6,855,632 (0.92)	1,049,365 (1.00)	901,046 (0.86)	775,871 (0.74)	4,681,507 (1.00)	4,503,760 (0.96)	3,860,538 (0.82)	1,647,063 (1.00)	1,943,329 (1.18)	2,219,223 (1.35)	741,801 (1.00)	1,165,990 (1.57)	1,203,230 (1.62)
名古屋	2,271,380 (1.00)	2,247,647 (0.99)	2,088,107 (0.92)	286,519 (1.00)	252,259 (0.88)	211,621 (0.74)	1,436,084 (1.00)	1,377,847 (0.96)	1,163,457 (0.81)	513,008 (1.00)	617,541 (1.20)	713,029 (1.39)	242,110 (1.00)	376,891 (1.56)	397,259 (1.64)
海部	329,882 (1.00)	315,544 (0.96)	282,567 (0.86)	47,236 (1.00)	37,929 (0.80)	31,831 (0.67)	201,694 (1.00)	190,028 (0.94)	155,498 (0.77)	80,084 (1.00)	87,587 (1.09)	95,238 (1.19)	33,968 (1.00)	54,023 (1.59)	49,601 (1.46)
尾張中部	164,063 (1.00)	166,044 (1.01)	160,280 (0.98)	24,656 (1.00)	23,101 (0.94)	20,565 (0.83)	102,455 (1.00)	103,009 (1.01)	93,730 (0.91)	36,235 (1.00)	39,934 (1.10)	45,985 (1.27)	15,060 (1.00)	24,709 (1.64)	22,771 (1.51)
尾張東部	467,403 (1.00)	474,542 (1.02)	456,764 (0.98)	70,547 (1.00)	61,259 (0.87)	54,616 (0.77)	292,932 (1.00)	293,256 (1.00)	258,194 (0.88)	101,208 (1.00)	120,027 (1.19)	143,954 (1.42)	43,333 (1.00)	73,343 (1.69)	75,993 (1.75)
尾張西部	516,061 (1.00)	494,710 (0.96)	447,403 (0.87)	73,834 (1.00)	59,929 (0.81)	50,601 (0.69)	316,062 (1.00)	297,330 (0.94)	246,074 (0.78)	123,568 (1.00)	137,451 (1.11)	150,728 (1.22)	54,620 (1.00)	83,241 (1.52)	79,971 (1.46)
尾張北部	731,391 (1.00)	718,415 (0.98)	661,337 (0.90)	106,836 (1.00)	89,780 (0.84)	76,642 (0.72)	453,680 (1.00)	436,549 (0.96)	370,191 (0.82)	168,888 (1.00)	192,086 (1.14)	214,504 (1.27)	70,582 (1.00)	118,470 (1.68)	112,653 (1.60)
知多半島	620,322 (1.00)	612,917 (0.99)	577,457 (0.93)	92,531 (1.00)	78,920 (0.85)	69,451 (0.75)	389,721 (1.00)	377,043 (0.97)	332,533 (0.85)	137,036 (1.00)	156,954 (1.15)	175,473 (1.28)	60,750 (1.00)	93,367 (1.54)	93,181 (1.53)
西三河北部	481,823 (1.00)	492,104 (1.02)	472,773 (0.98)	72,919 (1.00)	65,128 (0.89)	58,285 (0.80)	316,099 (1.00)	310,945 (0.98)	275,113 (0.87)	89,607 (1.00)	116,031 (1.29)	139,375 (1.56)	36,106 (1.00)	66,429 (1.84)	74,440 (2.06)
西三河南部東	414,201 (1.00)	414,317 (1.00)	394,398 (0.95)	63,714 (1.00)	54,715 (0.86)	48,060 (0.75)	266,441 (1.00)	255,215 (0.96)	223,468 (0.84)	82,664 (1.00)	104,387 (1.26)	122,870 (1.49)	36,957 (1.00)	58,819 (1.59)	66,943 (1.81)
西三河南部西	680,729 (1.00)	685,700 (1.01)	660,648 (0.97)	104,600 (1.00)	91,033 (0.87)	81,204 (0.78)	440,963 (1.00)	433,114 (0.98)	383,940 (0.87)	132,996 (1.00)	161,553 (1.21)	195,504 (1.47)	61,212 (1.00)	92,781 (1.52)	103,525 (1.69)
東三河北部	58,012 (1.00)	50,004 (0.86)	39,635 (0.68)	6,684 (1.00)	4,589 (0.69)	3,434 (0.51)	31,918 (1.00)	25,300 (0.79)	19,064 (0.60)	19,422 (1.00)	20,115 (1.04)	17,137 (0.88)	11,057 (1.00)	12,125 (1.10)	11,372 (1.03)
東三河南部	699,729 (1.00)	676,191 (0.97)	614,263 (0.88)	99,289 (1.00)	82,404 (0.83)	69,561 (0.70)	433,458 (1.00)	404,124 (0.93)	339,276 (0.78)	162,347 (1.00)	189,663 (1.17)	205,426 (1.27)	76,046 (1.00)	111,792 (1.47)	115,521 (1.52)

・平成25年：全国は「人口推計（平成25年10月1日現在）（総務省）」。県は「愛知県人口動向調査（平成25年10月1日現在）」

・平成37年及び平成52年：全国、県ともに「日本の地域別将来推計人口（人口問題研究所）」

(2) 医療資源等の状況

2次医療圏等	人口	面積 (km ²)	病院数		救命救急センター数	特定機能病院数	大病院割合 (500床以上)	民間病院割合	診療所		歯科診療所数		病院病床数				有床診療所病床数						
			一般	人口10万対					有床診療所	人口10万対	人口10万対	人口10万対	一般病床数	人口10万対	療養病床数	人口10万対	精神	人口10万対	人口10万対	人口10万対			
全国	127,298,000	377,972.28	8,540	6.7	84	80.9%	5.3%	80.9%	100,528	9,249	7.3	68,701	54.0	1,573,772	1,236.3	704.9	328,195	257.8	339,780	266.9	121,342	95.3	
愛知	7,434,996	5,169.83	325	4.4	4	9.5%	81.8%	81.8%	5,259	408	5.5	3,707	49.9	67,579	908.9	543.9	13,806	185.7	13,010	175.0	4,801	64.6	
名古屋	2,271,380	326.44	132	5.8	2	10.6%	81.8%	81.8%	2,075	123	5.4	1,443	63.5	25,248	1,111.6	723.5	4,077	179.5	4,604	202.7	1,469	64.7	
海部	329,882	208.37	11	3.3	0	9.1%	72.7%	72.7%	204	19	5.8	138	41.8	2,399	727.2	371.3	682	206.7	486	147.3	182	55.2	
尾張中部	164,063	41.9	5	3.0	0	0.0%	100.0%	100.0%	91	7	4.3	74	45.1	730	445.0	314	416	253.6	0	0.0	104	63.4	
尾張東部	467,403	230.14	18	3.9	2	22.2%	88.9%	88.9%	309	30	6.4	226	48.4	5,914	1,265.3	3,788	781	167.1	1,295	277.1	331	70.8	
尾張西部	516,061	193.17	19	3.7	0	5.3%	78.9%	78.9%	328	26	5.0	226	43.8	4,286	830.5	2,714	588	113.9	960	186.0	303	58.7	
尾張北部	731,391	295.96	23	3.1	0	13.0%	82.6%	82.6%	466	60	8.2	339	46.4	5,772	789.2	3,409	466.1	1,203	164.5	1,154	157.8	728	99.5
知多半島	620,322	391.73	19	3.1	0	0.0%	63.2%	63.2%	375	29	4.7	254	40.9	4,000	644.8	2,622	398	64.2	974	157.0	386	62.2	
西三河北部	481,823	950.51	18	3.7	0	11.1%	83.3%	83.3%	260	17	3.5	183	38.0	3,211	666.4	1,929	547	113.5	729	151.3	221	45.9	
西三河南部東	414,201	443.92	17	4.1	0	5.9%	88.2%	88.2%	257	18	4.3	172	41.5	3,064	739.7	1,483	741	178.9	784	189.3	146	35.2	
西三河南部西	680,729	364.25	22	3.2	0	9.1%	86.4%	86.4%	388	29	4.3	288	42.3	4,674	686.6	2,791	1,460	214.5	417	61.3	364	53.5	
東三河北部	58,012	1,052.43	6	10.3	0	0.0%	83.3%	83.3%	50	5	8.6	29	50.0	473	815.3	305	525.8	168	289.6	0	0.0	41	70.7
東三河南部	699,729	671.01	35	5.0	0	8.6%	85.7%	85.7%	456	45	6.4	335	47.9	7,808	1,115.9	3,423	2,745	392.3	1,607	229.7	526	75.2	

2次医療圏等	平均在院日数		病床利用率		医療施設従事医師数		医療施設従事歯科医師数		医療施設従事薬剤師数		病院従事看護師数					
	一般	療養	一般	療養	人口10万対	病床100床対	人口10万対	病床100床対	人口10万対	病床100床対	人口10万対	病床100床対				
全国	30.6	17.2	168.3	81	75.5	89.9	288,850	226.5	17.0	99,659	78.2	205,716	161.3	747,009	586.8	47.5
愛知	25.8	15.2	158.5	81.3	76.0	90.2	14,712	197.9	20.3	5,410	72.8	10,525	141.6	36,145	486.1	49.9
名古屋	23.6	15.1	147.0	79.3	74.5	89.8	6,411	282.3	24.0	2,171	95.6	3,919	172.5	14,077	619.8	52.7
海部	33	16.2	143.1	83.4	72.5	92.9	467	141.6	18.1	202	61.2	378	114.6	1,167	353.8	45.2
尾張中部	63.9	28.5	197.3	89	84.4	92.2	127	77.4	15.2	99	60.3	146	89.0	233	142.0	27.9
尾張東部	24.2	15.2	343.1	81.6	77.8	86.7	1,534	328.2	24.6	319	68.2	787	168.4	3,440	736.0	55.1
尾張西部	24	15.2	105.6	80.7	75.9	88.9	854	165.5	18.6	318	61.6	655	126.9	2,413	467.6	52.6
尾張北部	27	15.4	118.2	83.2	76.0	93.1	1,098	150.1	16.9	488	66.7	925	126.5	3,092	422.8	47.6
知多半島	25.6	16.2	135.0	76.4	70.3	84.0	801	129.1	18.3	363	58.5	690	111.2	2,091	337.1	47.7
西三河北部	22	13.2	164.4	86	82.0	94.0	672	139.5	19.6	281	58.3	605	125.6	1,927	399.9	56.1
西三河南部東	34.9	17.3	141.0	79.7	78.5	80.8	534	128.9	16.6	263	63.5	484	116.9	1,366	329.8	42.6
西三河南部西	21.8	13.5	143.1	83.6	82.2	96.2	1,005	147.6	19.9	414	60.8	917	134.7	2,958	434.5	58.7
東三河北部	35.5	20.3	323.7	76.5	65.3	96.9	72	124.1	14.0	32	55.2	67	115.5	187	322.3	36.4
東三河南部	36.6	15.6	217.1	85.3	77.7	94.5	1,137	162.5	13.6	460	65.7	952	136.1	3,194	456.5	38.3

【出典】

- ・人口(全国)：人口推計(平成25年10月1日現在)
- ・人口(愛知県)：愛知県人口動態調査(平成25年10月1日現在)
- ・面積：平成26年度全国都道府県市区町村面積調
- ・特定機能病院：平成27年6月1日現在(厚生労働省電話照会)
- ・救命救急センター：厚生労働省資料(平成27年1月7日現在)
- ・病院・病床数等(愛知県)：病院名簿(平成25年10月1日現在)
- ・病院・病床数等(全国)：医療施設調査(平成25年10月1日現在)
- ・平均在院日数、病床利用率：平成25年病院報告(年間)
- ・医療施設従事医師数、歯科医師数、薬剤師数、薬局・医療施設従事薬剤師数：平成24年医師・歯科医師・薬剤師調査(平成24年12月31日現在)
- ・病院従事者看護師数：病院報告(平成25年10月1日現在)

【留意事項】

- ・民間病院は、国、公的医療機関、社会保険関係団体以外の病院とする。
- ・人口10万対における人口は、平成25年10月1日現在における愛知県人口動向調査を使用
- ・病床100床対医療施設従事者における病床数は、病院病床数と有床診療所病床数の合計を使用

(3) 平成37年機能区分別入院患者の流出・流入の状況

ア 高度急性期

(単位:人/日)

項目	名古屋	海部	尾張中部	尾張東部	尾張西部	尾張北部	知多半島	西三河北部	西三河南部東	西三河南部西	東三河北部	東三河南部
住所地在自圏域の入院患者数	1,770	199	87	331	325	421	367	300	213	380	25	379
うち自圏域医療機関への入院患者数	1,557 (88.0%)	109 (54.8%)	12 (13.8%)	263 (79.5%)	265 (81.5%)	335 (79.6%)	195 (53.1%)	240 (80.0%)	159 (74.6%)	328 (86.3%)	11 (44.0%)	368 (97.1%)
うち他圏域医療機関への入院患者数(流出)	213 (12.0%)	90 (45.2%)	75 (86.2%)	68 (20.5%)	60 (18.5%)	86 (20.4%)	172 (46.9%)	60 (20.0%)	54 (25.4%)	52 (13.7%)	14 (56.0%)	11 (2.9%)
県内医療圏	213 (12.0%)	90 (45.2%)	75 (86.2%)	68 (20.5%)	45 (13.8%)	86 (20.4%)	172 (46.9%)	60 (20.0%)	54 (25.4%)	52 (13.7%)	14 (56.0%)	11 (2.9%)
名古屋	- (-)	90 (45.2%)	54 (62.1%)	68 (20.5%)	32 (9.8%)	62 (14.7%)	102 (27.8%)	20 (6.7%)	13 (6.1%)	21 (5.5%)	*	11 (2.9%)
海部	*	- (-)	*	*	*	*	*	*	*	*	0 (0.0%)	*
尾張中部	*	*	- (-)	*	*	*	*	*	0 (0.0%)	*	*	*
尾張東部	180 (10.2%)	*	*	- (-)	*	24 (5.7%)	35 (9.5%)	25 (8.3%)	*	31 (8.2%)	*	*
尾張西部	*	*	*	*	- (-)	*	*	*	*	*	0 (0.0%)	*
尾張北部	18 (1.0%)	*	21 (24.1%)	*	13 (4.0%)	- (-)	*	*	*	*	*	*
知多半島	15 (0.8%)	*	*	*	*	*	- (-)	*	*	*	*	*
西三河北部	*	*	*	*	*	*	*	- (-)	*	*	*	*
西三河南部東	*	*	*	*	*	*	*	*	- (-)	*	*	*
西三河南部西	*	*	*	*	*	*	35 (9.5%)	15 (5.0%)	41 (19.2%)	- (-)	*	*
東三河北部	*	*	0 (0.0%)	0 (0.0%)	*	0 (0.0%)	*	*	*	*	- (-)	*
東三河南部	*	*	*	*	*	*	*	*	*	*	14 (56.0%)	- (-)
県外	*	*	*	*	15 (4.6%)	*	*	*	*	*	*	*

流出の状況

項目	名古屋	海部	尾張中部	尾張東部	尾張西部	尾張北部	知多半島	西三河北部	西三河南部東	西三河南部西	東三河北部	東三河南部
自圏域所在医療機関への入院患者数	2,075	132	12	558	265	387	210	240	159	419	11	382
うち住所地在自圏域の入院患者数	1,557 (75.0%)	109 (82.6%)	12 (100.0%)	263 (47.1%)	265 (100.0%)	335 (86.6%)	195 (92.9%)	240 (100.0%)	159 (100.0%)	328 (78.3%)	11 (100.0%)	368 (96.3%)
うち住所地在他圏域の入院患者数(流入)	518 (25.0%)	23 (17.4%)	0 (0.0%)	295 (52.9%)	0 (0.0%)	52 (13.4%)	15 (7.1%)	0 (0.0%)	0 (0.0%)	91 (21.7%)	0 (0.0%)	14 (3.7%)
県内医療圏	473 (22.8%)	0 (0.0%)	0 (0.0%)	295 (52.9%)	0 (0.0%)	52 (13.4%)	15 (7.1%)	0 (0.0%)	0 (0.0%)	91 (21.7%)	0 (0.0%)	14 (3.7%)
名古屋	- (-)	*	*	180 (32.3%)	*	18 (4.7%)	15 (7.1%)	*	*	*	*	*
海部	90 (4.3%)	- (-)	*	*	*	*	*	*	*	*	*	*
尾張中部	54 (2.6%)	*	- (-)	*	*	21 (5.4%)	*	*	*	*	0 (0.0%)	*
尾張東部	68 (3.3%)	*	*	- (-)	*	*	*	*	*	*	0 (0.0%)	*
尾張西部	32 (1.5%)	*	*	*	- (-)	13 (3.4%)	*	*	*	*	*	*
尾張北部	62 (3.0%)	*	*	24 (4.3%)	*	- (-)	*	*	*	*	0 (0.0%)	*
知多半島	102 (4.9%)	*	*	35 (6.3%)	*	*	- (-)	*	*	35 (8.4%)	*	*
西三河北部	20 (1.0%)	*	*	25 (4.5%)	*	*	*	- (-)	*	15 (3.6%)	*	*
西三河南部東	13 (0.6%)	*	0 (0.0%)	*	*	*	*	*	- (-)	41 (9.8%)	*	*
西三河南部西	21 (1.0%)	*	*	31 (5.6%)	*	*	*	*	*	- (-)	*	*
東三河北部	*	0 (0.0%)	*	*	0 (0.0%)	*	*	*	*	*	- (-)	14 (3.7%)
東三河南部	11 (0.5%)	*	*	*	*	*	*	*	*	*	*	- (-)
県外	45 (2.2%)	23 (17.4%)	*	*	*	*	*	*	*	*	*	*

流入の状況

※ 国提供の地域医療構想算定支援ツール「2025年4機能別医療需要流出入表(二次医療圏別)」による。
 ※ レセプト情報等活用の際の制約から、集計結果が10(人/日)未満となる数値は公表しないことされており、「*」と表示している。

(単位:人/日)

イ 急性期

項目	名古屋	海部	尾張中部	尾張東部	尾張西部	尾張北部	知多半島	西三河北部	西三河南部東	西三河南部西	東三河北部	東三河南部
住所地在自己圏域の入院患者数	5,465	648	340	1,100	1,114	1,419	1,218	963	683	1,206	93	1,285
うち自己圏域医療機関への入院患者数	4,806 (87.9%)	412 (63.6%)	116 (34.1%)	899 (81.7%)	949 (85.2%)	1,184 (83.4%)	819 (67.2%)	802 (83.3%)	505 (73.9%)	1,059 (87.8%)	56 (60.2%)	1,180 (91.8%)
うち他圏域医療機関への入院患者数(流出)	659 (12.1%)	236 (36.4%)	224 (65.9%)	201 (18.3%)	165 (14.8%)	235 (16.6%)	399 (32.8%)	161 (16.7%)	178 (26.1%)	147 (12.2%)	37 (39.8%)	105 (8.2%)
県内医療圏	659 (12.1%)	236 (36.4%)	224 (65.9%)	201 (18.3%)	124 (11.1%)	235 (16.6%)	399 (32.8%)	161 (16.7%)	178 (26.1%)	147 (12.2%)	37 (39.8%)	80 (6.2%)
名古屋	- (-)	208 (32.1%)	148 (43.5%)	171 (15.5%)	66 (5.9%)	130 (9.2%)	232 (19.0%)	38 (3.9%)	28 (4.1%)	41 (3.4%)	*	24 (1.9%)
海部	13 (0.2%)	- (-)	*	*	13 (1.2%)	*	*	*	*	*	0 (0.0%)	*
尾張中部	21 (0.4%)	*	- (-)	*	11 (1.0%)	*	*	*	0 (0.0%)	*	*	*
尾張東部	521 (9.5%)	*	*	- (-)	*	56 (3.9%)	81 (6.7%)	62 (6.4%)	24 (3.5%)	80 (6.6%)	*	13 (1.0%)
尾張西部	14 (0.3%)	28 (4.3%)	20 (5.9%)	*	- (-)	49 (3.5%)	*	*	*	*	*	*
尾張北部	60 (1.1%)	*	56 (16.5%)	*	34 (3.1%)	- (-)	*	*	*	*	*	*
知多半島	19 (0.3%)	*	*	*	*	*	- (-)	*	*	*	*	*
西三河北部	*	*	*	14 (1.3%)	*	*	*	- (-)	25 (3.7%)	14 (1.2%)	*	*
西三河南部東	*	*	*	*	*	*	*	14 (1.5%)	- (-)	12 (1.0%)	*	13 (1.0%)
西三河南部西	11 (0.2%)	*	*	16 (1.5%)	*	*	86 (7.1%)	47 (4.9%)	88 (12.9%)	- (-)	*	12 (0.9%)
東三河北部	*	*	0 (0.0%)	0 (0.0%)	*	0 (0.0%)	*	*	*	*	- (-)	18 (1.4%)
東三河南部	*	*	*	*	*	*	*	*	13 (1.9%)	*	37 (39.8%)	- (-)
県外	*	*	*	*	41 (3.7%)	*	*	*	*	*	*	25 (1.9%)

流出の状況

項目	名古屋	海部	尾張中部	尾張東部	尾張西部	尾張北部	知多半島	西三河北部	西三河南部東	西三河南部西	東三河北部	東三河南部
自己圏域外医療機関への入院患者数	6,019	487	148	1,748	1,072	1,382	838	855	544	1,319	74	1,249
うち住所地在自己圏域の入院患者数	4,806 (79.8%)	412 (84.6%)	116 (78.4%)	899 (51.4%)	949 (88.5%)	1,184 (85.7%)	819 (97.7%)	802 (93.8%)	505 (92.8%)	1,059 (80.3%)	56 (75.7%)	1,180 (94.5%)
うち住所地在自己圏域外の入院患者数(流入)	1,213 (20.2%)	75 (15.4%)	32 (21.6%)	849 (48.6%)	123 (11.5%)	198 (14.3%)	19 (2.3%)	53 (6.2%)	39 (7.2%)	260 (19.7%)	18 (24.3%)	69 (5.5%)
県内医療圏	1,086 (18.0%)	26 (5.3%)	32 (21.6%)	837 (47.9%)	111 (10.4%)	150 (10.9%)	19 (2.3%)	53 (6.2%)	39 (7.2%)	260 (19.7%)	18 (24.3%)	50 (4.0%)
名古屋	- (-)	13 (2.7%)	21 (14.2%)	521 (29.8%)	14 (1.3%)	60 (4.3%)	19 (2.3%)	*	*	11 (0.8%)	*	*
海部	208 (3.5%)	- (-)	*	*	28 (2.6%)	*	*	*	*	*	*	*
尾張中部	148 (2.5%)	*	- (-)	*	20 (1.9%)	56 (4.1%)	*	*	*	*	0 (0.0%)	*
尾張東部	171 (2.8%)	*	*	- (-)	*	*	*	14 (1.6%)	*	16 (1.2%)	0 (0.0%)	*
尾張西部	66 (1.1%)	13 (2.7%)	11 (7.4%)	*	- (-)	34 (2.5%)	*	*	*	*	*	*
尾張北部	130 (2.2%)	*	*	56 (3.2%)	49 (4.6%)	- (-)	*	*	*	*	0 (0.0%)	*
知多半島	232 (3.9%)	*	*	81 (4.6%)	*	*	- (-)	*	*	86 (6.5%)	*	*
西三河北部	38 (0.6%)	*	*	62 (3.5%)	*	*	*	- (-)	14 (2.6%)	47 (3.6%)	*	*
西三河南部東	28 (0.5%)	*	0 (0.0%)	24 (1.4%)	*	*	*	25 (2.9%)	- (-)	88 (6.7%)	*	13 (1.0%)
西三河南部西	41 (0.7%)	*	*	80 (4.6%)	*	*	*	14 (1.6%)	12 (2.2%)	- (-)	*	*
東三河北部	*	0 (0.0%)	*	*	*	*	*	*	*	*	- (-)	37 (3.0%)
東三河南部	24 (0.4%)	*	*	13 (0.7%)	*	*	*	*	13 (2.4%)	12 (0.9%)	18 (24.3%)	- (-)
県外	127 (2.1%)	49 (10.1%)	*	12 (0.7%)	12 (1.1%)	48 (3.5%)	*	*	*	*	*	19 (1.5%)

流入の状況

※ 国提供の地域医療構想実定支援ツール「2025年4機能別医療需要流出入表(二次医療圏別)」による。
 ※ レセプト情報等活用の際の制約から、集計結果が10(人/日)未満となる数値は公表しないことされており、「*」と表示している。

項目	名古屋	海部	尾張中部	尾張東部	尾張西部	尾張北部	知多半島	西三河北部	西三河南部東	西三河南部西	東三河北部	東三河南部
住所地在自己圏域の入院患者数	5,828	777	405	974	1,348	1,539	1,371	1,004	884	1,353	91	1,390
うち自己圏域医療機関への入院患者数	5,183 (88.9%)	520 (66.9%)	177 (43.7%)	637 (65.4%)	1,167 (86.6%)	1,301 (84.5%)	1,031 (75.2%)	803 (80.0%)	720 (81.4%)	1,235 (91.3%)	57 (62.6%)	1,321 (95.0%)
うち他圏域医療機関への入院患者数(流出)	645 (11.1%)	257 (33.1%)	228 (56.3%)	337 (34.6%)	181 (13.4%)	238 (15.5%)	340 (24.8%)	201 (20.0%)	164 (18.6%)	118 (8.7%)	34 (37.4%)	69 (5.0%)
県内医療圏	634 (10.9%)	257 (33.1%)	228 (56.3%)	337 (34.6%)	148 (11.0%)	238 (15.5%)	340 (24.8%)	201 (20.0%)	164 (18.6%)	118 (8.7%)	34 (37.4%)	54 (3.9%)
名古屋	- (-)	198 (25.5%)	145 (35.8%)	246 (25.3%)	57 (4.2%)	131 (8.5%)	187 (13.6%)	36 (3.6%)	18 (2.0%)	36 (2.7%)	*	20 (1.4%)
海部	106 (1.8%)	- (-)	*	*	16 (1.2%)	*	*	*	*	*	0 (0.0%)	*
尾張中部	35 (0.6%)	16 (2.1%)	- (-)	*	36 (2.7%)	11 (0.7%)	*	*	0 (0.0%)	*	*	*
尾張東部	336 (5.8%)	*	*	- (-)	*	34 (2.2%)	53 (3.9%)	45 (4.5%)	16 (1.8%)	53 (3.9%)	*	11 (0.8%)
尾張西部	17 (0.3%)	43 (5.5%)	23 (5.7%)	*	- (-)	62 (4.0%)	*	*	*	*	*	*
尾張北部	77 (1.3%)	*	60 (14.8%)	23 (2.4%)	39 (2.9%)	- (-)	*	*	*	*	*	*
知多半島	25 (0.4%)	*	*	*	*	*	- (-)	*	*	13 (1.0%)	*	*
西三河北部	11 (0.2%)	*	*	15 (1.5%)	*	*	*	- (-)	23 (2.6%)	16 (1.2%)	*	*
西三河南部東	*	*	*	*	*	*	*	56 (5.6%)	- (-)	*	*	12 (0.9%)
西三河南部西	27 (0.5%)	*	*	53 (5.4%)	*	*	100 (7.3%)	64 (6.4%)	92 (10.4%)	- (-)	*	11 (0.8%)
東三河北部	*	*	0 (0.0%)	0 (0.0%)	0 (0.0%)	0 (0.0%)	*	*	*	*	- (-)	*
東三河南部	*	*	*	*	*	*	*	*	15 (1.7%)	*	34 (37.4%)	- (-)
県外	11 (0.2%)	*	*	*	33 (2.4%)	*	*	*	*	*	*	15 (1.1%)

流出の状況

項目	名古屋	海部	尾張中部	尾張東部	尾張西部	尾張北部	知多半島	西三河北部	西三河南部東	西三河南部西	東三河北部	東三河南部
自圏域所在医療機関への入院患者数	6,383	676	275	1,185	1,338	1,577	1,069	868	788	1,582	57	1,399
うち住所地在自己圏域の入院患者数	5,183 (81.2%)	520 (76.9%)	177 (64.4%)	637 (53.8%)	1,167 (87.2%)	1,301 (82.5%)	1,031 (96.4%)	803 (92.5%)	720 (91.4%)	1,235 (78.1%)	57 (100.0%)	1,321 (94.4%)
うち住所地在他圏域の入院患者数(流入)	1,200 (18.8%)	156 (23.1%)	98 (35.6%)	548 (46.2%)	171 (12.8%)	276 (17.5%)	38 (3.6%)	65 (7.5%)	68 (8.6%)	347 (21.9%)	0 (0.0%)	78 (5.6%)
県内医療圏	1,074 (16.8%)	122 (18.0%)	98 (35.6%)	548 (46.2%)	145 (10.8%)	199 (12.6%)	38 (3.6%)	65 (7.5%)	68 (8.6%)	347 (21.9%)	0 (0.0%)	49 (3.5%)
名古屋	- (-)	106 (15.7%)	35 (12.7%)	336 (28.4%)	17 (1.3%)	77 (4.9%)	25 (2.3%)	11 (1.3%)	*	27 (1.7%)	*	*
海部	198 (3.1%)	- (-)	16 (5.8%)	*	43 (3.2%)	*	*	*	*	*	*	*
尾張中部	145 (2.3%)	*	- (-)	*	23 (1.7%)	60 (3.8%)	*	*	*	*	0 (0.0%)	*
尾張東部	246 (3.9%)	*	*	- (-)	*	23 (1.5%)	*	15 (1.7%)	*	53 (3.4%)	0 (0.0%)	*
尾張西部	57 (0.9%)	16 (2.4%)	36 (13.1%)	*	- (-)	39 (2.5%)	*	*	*	*	0 (0.0%)	*
尾張北部	131 (2.1%)	*	11 (4.0%)	34 (2.9%)	62 (4.6%)	- (-)	*	*	*	*	0 (0.0%)	*
知多半島	187 (2.9%)	*	*	53 (4.5%)	*	*	- (-)	*	*	100 (6.3%)	*	*
西三河北部	36 (0.6%)	*	*	45 (3.8%)	*	*	*	- (-)	56 (7.1%)	64 (4.0%)	*	*
西三河南部東	18 (0.3%)	*	0 (0.0%)	16 (1.4%)	*	*	*	23 (2.6%)	- (-)	92 (5.8%)	*	15 (1.1%)
西三河南部西	36 (0.6%)	*	*	53 (4.5%)	*	*	13 (1.2%)	16 (1.8%)	*	- (-)	*	*
東三河北部	*	0 (0.0%)	*	*	*	*	*	*	*	*	- (-)	34 (2.4%)
東三河南部	20 (0.3%)	*	*	11 (0.9%)	*	*	*	*	12 (1.5%)	11 (0.7%)	*	- (-)
県外	126 (2.0%)	34 (5.0%)	*	*	26 (1.9%)	77 (4.9%)	*	*	*	*	*	29 (2.1%)

流入の状況

※ 国提供の地域医療構想策定支援ツール「2025年4機能別医療需要流出入表(二次医療圏別)」による。
 ※ レセプト情報等活用の際の制約から、集計結果が10(人/日)未満となる数値は公表しないことされており、「*」と表示している。

項 目	名古屋	海部	尾張中部	尾張東部	尾張西部	尾張北部	知多半島	西三河北部	西三河南部東	西三河南部西	東三河北部	東三河南部
住所地在自圏域の入院患者数	3,060	410	172	667	567	889	770	532	473	744	99	1,142
うち自圏域医療機関への入院患者数	2,471 (80.8%)	264 (64.4%)	112 (65.1%)	438 (65.7%)	424 (74.8%)	721 (81.1%)	536 (69.6%)	409 (76.9%)	408 (86.3%)	611 (82.1%)	68 (68.7%)	1,126 (98.6%)
うち他圏域医療機関への入院患者数(流出)	589 (19.2%)	146 (35.6%)	60 (34.9%)	229 (34.3%)	143 (25.2%)	168 (18.9%)	234 (30.4%)	123 (23.1%)	65 (13.7%)	133 (17.9%)	31 (31.3%)	16 (1.4%)
県内医療圏	517 (16.9%)	124 (30.2%)	60 (34.9%)	229 (34.3%)	131 (23.1%)	153 (17.2%)	234 (30.4%)	123 (23.1%)	65 (13.7%)	133 (17.9%)	31 (31.3%)	0 (0.0%)
名古屋	- (-)	68 (16.6%)	33 (19.2%)	152 (22.8%)	27 (4.8%)	50 (5.6%)	61 (7.9%)	16 (3.0%)	*	22 (3.0%)	*	*
海部	39 (1.3%)	- (-)	*	*	32 (5.6%)	*	*	0 (0.0%)	*	*	0 (0.0%)	*
尾張中部	123 (4.0%)	16 (3.9%)	- (-)	*	35 (6.2%)	15 (1.7%)	*	0 (0.0%)	0 (0.0%)	0 (0.0%)	0 (0.0%)	0 (0.0%)
尾張東部	134 (4.4%)	*	*	- (-)	*	30 (3.4%)	*	42 (7.9%)	*	45 (6.0%)	*	*
尾張西部	12 (0.4%)	40 (9.8%)	*	0 (0.0%)	- (-)	58 (6.5%)	0 (0.0%)	0 (0.0%)	0 (0.0%)	0 (0.0%)	0 (0.0%)	*
尾張北部	90 (2.9%)	*	27 (15.7%)	12 (1.8%)	37 (6.5%)	- (-)	14 (1.8%)	15 (2.8%)	*	14 (1.9%)	*	*
知多半島	52 (1.7%)	*	*	14 (2.1%)	*	*	- (-)	*	0 (0.0%)	*	0 (0.0%)	0 (0.0%)
西三河北部	29 (0.9%)	*	0 (0.0%)	29 (4.3%)	*	*	23 (3.0%)	- (-)	13 (2.7%)	21 (2.8%)	0 (0.0%)	0 (0.0%)
西三河南部東	*	0 (0.0%)	0 (0.0%)	*	*	*	*	*	- (-)	10 (1.3%)	*	*
西三河南部西	23 (0.8%)	*	*	22 (3.3%)	0 (0.0%)	*	136 (17.7%)	38 (7.1%)	26 (5.5%)	- (-)	*	*
東三河北部	*	0 (0.0%)	0 (0.0%)	0 (0.0%)	0 (0.0%)	*	0 (0.0%)	0 (0.0%)	0 (0.0%)	0 (0.0%)	- (-)	*
東三河南部	15 (0.5%)	*	*	*	*	*	*	12 (2.3%)	26 (5.5%)	21 (2.8%)	31 (31.3%)	- (-)
県 外	72 (2.4%)	22 (5.4%)	*	*	12 (2.1%)	15 (1.7%)	*	*	*	*	*	16 (1.4%)

流 出 の 状 況

自圏域所在医療機関への入院患者数	2,915	335	301	702	544	1,072	602	524	418	856	68	1,319
うち住所地在自圏域の入院患者数	2,471 (84.8%)	264 (78.8%)	112 (37.2%)	438 (62.4%)	424 (77.9%)	721 (67.3%)	536 (89.0%)	409 (78.1%)	408 (97.6%)	611 (71.4%)	68 (100.0%)	1,126 (85.4%)
うち住所地在他圏域の入院患者数(流入)	444 (15.2%)	71 (21.2%)	189 (62.8%)	264 (37.6%)	120 (22.1%)	351 (32.7%)	66 (11.0%)	115 (21.9%)	10 (2.4%)	245 (28.6%)	0 (0.0%)	193 (14.6%)
県内医療圏	429 (14.7%)	71 (21.2%)	189 (62.8%)	251 (35.8%)	110 (20.2%)	209 (19.5%)	66 (11.0%)	115 (21.9%)	10 (2.4%)	245 (28.6%)	0 (0.0%)	105 (8.0%)
名古屋	- (-)	39 (11.6%)	123 (40.9%)	134 (19.1%)	12 (2.2%)	90 (8.4%)	52 (8.6%)	29 (5.5%)	*	23 (2.7%)	*	15 (1.1%)
海部	68 (2.3%)	- (-)	16 (5.3%)	*	40 (7.4%)	*	*	*	0 (0.0%)	*	0 (0.0%)	*
尾張中部	33 (1.1%)	*	- (-)	*	*	27 (2.5%)	*	0 (0.0%)	0 (0.0%)	*	0 (0.0%)	*
尾張東部	152 (5.2%)	*	*	- (-)	0 (0.0%)	12 (1.1%)	14 (2.3%)	29 (5.5%)	*	22 (2.6%)	0 (0.0%)	*
尾張西部	27 (0.9%)	32 (9.6%)	35 (11.6%)	*	- (-)	37 (3.5%)	*	*	*	0 (0.0%)	0 (0.0%)	*
尾張北部	50 (1.7%)	*	15 (5.0%)	30 (4.3%)	58 (10.7%)	- (-)	*	*	*	*	*	*
知多半島	61 (2.1%)	*	0 (0.0%)	*	0 (0.0%)	14 (1.3%)	- (-)	23 (4.4%)	*	136 (15.9%)	0 (0.0%)	*
西三河北部	16 (0.5%)	0 (0.0%)	0 (0.0%)	42 (6.0%)	0 (0.0%)	15 (1.4%)	*	- (-)	*	38 (4.4%)	0 (0.0%)	12 (0.9%)
西三河南部東	*	*	0 (0.0%)	*	0 (0.0%)	*	0 (0.0%)	13 (2.5%)	- (-)	26 (3.0%)	0 (0.0%)	26 (2.0%)
西三河南部西	22 (0.8%)	*	0 (0.0%)	45 (6.4%)	0 (0.0%)	14 (1.3%)	*	21 (4.0%)	10 (2.4%)	- (-)	0 (0.0%)	21 (1.6%)
東三河北部	*	0 (0.0%)	0 (0.0%)	*	0 (0.0%)	*	0 (0.0%)	0 (0.0%)	*	*	- (-)	31 (2.4%)
東三河南部	*	*	0 (0.0%)	*	*	*	0 (0.0%)	0 (0.0%)	*	*	*	- (-)
県 外	15 (0.5%)	*	*	13 (1.9%)	10 (1.8%)	142 (13.2%)	*	*	*	*	*	88 (6.7%)

流 入 の 状 況

※ 国提供の地域医療構想実定支援ツール「2025年4期機能別医療需要流入表(二次医療圏別)」による。
 ※ レセプト情報等活用の際の制約から、集計結果が10(人/日)未満となる数値は公表しないことされており、「*」と表示している。

(4) 疾患別医療需要推計

ア がん

① 患者数(医療機関所在地ベース)

(単位:人/日)

医療機能	高度急性期	急性期	回復期	慢性期	在宅医療等 (再掲)在宅医療等のうち訪問診療分	計
名古屋	平成25年	498	982	781	0	2,526
	平成37年	548	1,116	899	0	2,872
	平成52年	568	1,177	952	0	3,027
海部	平成25年	32	66	52	0	180
	平成37年	37	77	59	0	207
	平成52年	37	77	59	0	207
尾張中部	平成25年	*	*	*	0	*
	平成37年	*	*	*	0	*
	平成52年	*	*	*	0	*
尾張東部	平成25年	127	303	225	41	696
	平成37年	146	354	263	49	812
	平成52年	156	379	281	53	869
尾張西部	平成25年	49	118	104	49	320
	平成37年	52	135	120	57	364
	平成52年	52	137	122	58	369
尾張北部	平成25年	79	172	132	43	426
	平成37年	86	198	154	50	488
	平成52年	88	204	159	52	503
知多半島	平成25年	23	55	59	33	170
	平成37年	26	64	70	39	199
	平成52年	27	68	74	42	211
西三河 北部	平成25年	44	100	70	30	244
	平成37年	56	130	92	40	318
	平成52年	62	145	103	45	355
西三河 南部西	平成25年	85	169	135	54	443
	平成37年	97	203	165	65	530
	平成52年	106	225	184	72	587
西三河 南部東	平成25年	30	55	51	42	178
	平成37年	37	69	65	52	223
	平成52年	40	76	72	57	245
東三河 北部	平成25年	*	*	*	0	*
	平成37年	*	*	*	0	*
	平成52年	*	*	*	0	*
東三河 南部	平成25年	75	168	142	63	448
	平成37年	83	192	163	72	510
	平成52年	84	194	166	73	517

※ レセプト情報等活用の際の制約から、集計結果が10(人/日)未満となる数値は公表しないこととされている。

※ 慢性期については、病名に関するデータがないため、全ての疾患で「0」となる。また、高度急性期、急性期及び回復期の一部についても、疾患別に分類されていないものがある。

② 流出の状況(平成25年度における入院患者受療動向の高度急性期・急性期・回復期の合計)

(単位:人/日)

医療機能	名古屋	海部	尾張中部	尾張東部	尾張西部	尾張北部	知多半島	西三河北部	西三河南部西	西三河南部東	東三河北部	東三河南部
住所地が自圏域の入院患者数	1,623	219	88	318	328	440	341	263	366	187	11	392
うち自圏域医療機関への入院患者数	1,437 (88.5%)	107 (48.9%)	*	244 (76.7%)	245 (74.7%)	317 (72.0%)	132 (38.7%)	193 (73.4%)	292 (79.8%)	123 (65.8%)	*	361 (92.1%)
うち他圏域医療機関への入院患者数	186 (11.5%)	112 (51.1%)	88 (100.0%)	74 (23.3%)	83 (25.3%)	123 (28.0%)	209 (61.3%)	70 (26.6%)	74 (20.2%)	64 (34.2%)	11 (100.0%)	31 (7.9%)
県内医療圏	186 (11.5%)	112 (51.1%)	88 (100.0%)	74 (23.3%)	69 (21.0%)	123 (28.0%)	209 (61.3%)	70 (26.6%)	74 (20.2%)	64 (34.2%)	11 (100.0%)	31 (7.9%)
名古屋	- (-)	112 (51.1%)	65 (73.9%)	74 (23.3%)	58 (17.7%)	92 (20.9%)	124 (36.4%)	28 (10.6%)	28 (7.7%)	16 (8.6%)	*	20 (5.1%)
海部	*	- (-)	*	*	*	*	*	*	0 (0.0%)	*	0 (0.0%)	0 (0.0%)
尾張中部	*	*	- (-)	0 (0.0%)	*	*	0 (0.0%)	0 (0.0%)	0 (0.0%)	0 (0.0%)	0 (0.0%)	0 (0.0%)
尾張東部	186 (11.5%)	*	*	- (-)	*	31 (7.0%)	54 (15.8%)	30 (11.4%)	46 (12.6%)	12 (6.4%)	*	*
尾張西部	*	*	*	*	- (-)	*	*	*	*	*	0 (0.0%)	*
尾張北部	*	*	23 (26.1%)	*	11 (3.4%)	- (-)	*	*	*	*	*	*
知多半島	*	*	*	*	*	*	- (-)	*	*	*	0 (0.0%)	*
西三河北部	*	*	*	*	*	*	*	- (-)	*	*	*	*
西三河南部西	*	*	*	*	*	*	31 (9.1%)	12 (4.6%)	- (-)	36 (19.3%)	*	11 (2.8%)
西三河南部東	*	0 (0.0%)	0 (0.0%)	*	0 (0.0%)	0 (0.0%)	*	*	*	- (-)	*	*
東三河北部	*	0 (0.0%)	0 (0.0%)	0 (0.0%)	0 (0.0%)	0 (0.0%)	0 (0.0%)	*	0 (0.0%)	0 (0.0%)	- (-)	*
東三河南部	*	*	0 (0.0%)	*	*	*	*	*	*	*	11 (100.0%)	- (-)
県外	*	*	*	*	14 (4.3%)	*	*	*	*	*	*	*

※ レセプト情報等活用の際の制約から、集計結果が10(人/日)未満となる数値は公表しないことされており、「*」と表示している。

③ 流入の状況(平成25年度における入院患者受療動向の高度急性期・急性期・回復期の合計)

(単位:人/日)

医療機能	名古屋	海部	尾張中部	尾張東部	尾張西部	尾張北部	知多半島	西三河北部	西三河南部西	西三河南部東	東三河北部	東三河南部
自園域所在医療機関への入院患者数	2,170	137	*	603	245	351	132	193	382	123	*	372
うち住所地が自園域の入院患者数	1,437 (66.2%)	107 (78.1%)	*	244 (40.5%)	245 (100.0%)	317 (90.3%)	132 (100.0%)	193 (100.0%)	292 (76.4%)	123 (100.0%)	*	361 (97.0%)
うち住所地が他園域の入院患者数	733 (33.8%)	30 (21.9%)	*	359 (59.5%)	*	34 (9.7%)	*	*	90 (23.6%)	*	*	11 (3.0%)
県内医療圏	617 (28.4%)	*	*	359 (59.5%)	*	34 (9.7%)	*	*	90 (23.6%)	*	*	11 (3.0%)
名古屋	- (-)	*	*	186 (30.8%)	*	*	*	*	*	*	*	*
海部	112 (5.2%)	- (-)	*	*	*	*	*	*	*	0 (0.0%)	0 (0.0%)	*
尾張中部	65 (3.0%)	*	- (-)	*	*	23 (6.6%)	*	*	*	0 (0.0%)	0 (0.0%)	0 (0.0%)
尾張東部	74 (3.4%)	*	0 (0.0%)	- (-)	*	*	*	*	*	*	0 (0.0%)	*
尾張西部	58 (2.7%)	*	*	*	- (-)	11 (3.1%)	*	*	*	0 (0.0%)	0 (0.0%)	*
尾張北部	92 (4.2%)	*	*	31 (5.1%)	*	- (-)	*	*	*	0 (0.0%)	0 (0.0%)	*
知多半島	124 (5.7%)	*	0 (0.0%)	54 (9.0%)	*	*	- (-)	*	31 (8.1%)	*	0 (0.0%)	*
西三河北部	28 (1.3%)	*	0 (0.0%)	30 (5.0%)	*	*	*	- (-)	12 (3.1%)	*	*	*
西三河南部西	28 (1.3%)	0 (0.0%)	0 (0.0%)	46 (7.6%)	*	*	*	*	- (-)	*	0 (0.0%)	*
西三河南部東	16 (0.7%)	*	0 (0.0%)	12 (2.0%)	*	*	*	*	36 (9.4%)	- (-)	0 (0.0%)	*
東三河北部	*	0 (0.0%)	0 (0.0%)	*	0 (0.0%)	*	*	*	*	*	- (-)	11 (3.0%)
東三河南部	20 (0.9%)	0 (0.0%)	0 (0.0%)	*	*	*	*	*	11 (2.9%)	*	*	- (-)
県外	116 (5.3%)	30 (21.9%)	*	*	*	*	*	*	*	*	*	*

※ レセプト情報等活用の際の制約から、集計結果が10(人/日)未満となる数値は公表しないことされており、「*」と表示している。

イ 急性心筋梗塞

① 患者数 (医療機関所在地ベース)

(単位:人/日)

医療機能	高度急性期	急性期	回復期	慢性期	在宅医療等	(再掲)在宅医療等のうち訪問診療分	計	
								18
名古屋	平成25年	23	42	18	0	*	0	83
	平成37年	24	45	19	0	*	0	88
	平成52年	*	*	*	0	*	0	*
海部	平成25年	*	*	*	0	*	0	*
	平成37年	*	*	*	0	*	0	*
	平成52年	*	*	*	0	*	0	*
尾張中部	平成25年	*	*	*	0	0	0	*
	平成37年	*	*	*	0	0	0	*
	平成52年	*	*	*	0	0	0	*
尾張東部	平成25年	*	11	*	0	*	0	11
	平成37年	*	14	*	0	*	0	14
	平成52年	*	15	*	0	*	0	15
尾張西部	平成25年	*	*	*	0	*	0	*
	平成37年	*	*	*	0	*	0	*
	平成52年	*	*	*	0	*	0	*
尾張北部	平成25年	*	*	*	0	*	0	*
	平成37年	*	12	*	0	*	0	12
	平成52年	*	12	*	0	*	0	12
知多半島	平成25年	*	*	*	0	*	0	*
	平成37年	*	*	*	0	*	0	*
	平成52年	*	*	*	0	*	0	*
西三河北部	平成25年	*	*	*	0	*	0	*
	平成37年	*	*	*	0	*	0	*
	平成52年	*	*	*	0	*	0	*
西三河南部西	平成25年	*	*	*	0	*	0	*
	平成37年	*	*	*	0	*	0	*
	平成52年	*	*	*	0	*	0	*
西三河南部東	平成25年	*	*	*	0	*	0	*
	平成37年	*	*	*	0	*	0	*
	平成52年	*	*	*	0	*	0	*
東三河北部	平成25年	*	*	*	0	*	0	*
	平成37年	*	*	*	0	*	0	*
	平成52年	*	*	*	0	*	0	*
東三河南部	平成25年	*	*	*	0	*	0	*
	平成37年	*	*	*	0	*	0	*
	平成52年	*	*	*	0	*	0	*

※ レセプト情報等活用の際の制約から、集計結果が10 (人/日) 未満となる数値は公表しないこととされており、「*」と表示している。

※ 慢性期については、病名に関するデータがないため、全ての疾患で「0」となる。また、高度急性期、急性期及び回復期の一部についても、疾患別に分類されていないものがある。

② 流出の状況(平成25年度における入院患者受療動向の高度急性期・急性期・回復期の合計)

(単位:人/日)

医療機能	名古屋	海部	尾張中部	尾張東部	尾張西部	尾張北部	知多半島	西三河北部	西三河南部西	西三河南部東	東三河北部	東三河南部
住所地が自圏域の入院患者数	53	*	*	11	13	14	*	*	11	*	*	11
うち自圏域医療機関への入院患者数	53 (100.0%)	*	*	11 (100.0%)	13 (100.0%)	14 (100.0%)	*	*	11 (100.0%)	*	*	11 (100.0%)
うち他圏域医療機関への入院患者数	*	*	*	*	*	*	*	*	*	*	*	*
県内医療圏	*	*	*	*	*	*	*	*	*	*	*	*
名古屋	- (-)	*	*	*	*	*	*	*	*	*	0 (0.0%)	*
海部	*	- (-)	0 (0.0%)	0 (0.0%)	*	0 (0.0%)	*	0 (0.0%)	0 (0.0%)	0 (0.0%)	0 (0.0%)	0 (0.0%)
尾張中部	0 (0.0%)	0 (0.0%)	- (-)	0 (0.0%)	0 (0.0%)	*	0 (0.0%)	0 (0.0%)	0 (0.0%)	0 (0.0%)	0 (0.0%)	0 (0.0%)
尾張東部	*	*	0 (0.0%)	- (-)	*	*	*	*	*	0 (0.0%)	0 (0.0%)	*
尾張西部	*	*	*	0 (0.0%)	- (-)	*	0 (0.0%)	0 (0.0%)	0 (0.0%)	0 (0.0%)	0 (0.0%)	0 (0.0%)
尾張北部	*	0 (0.0%)	*	*	*	- (-)	0 (0.0%)	0 (0.0%)	0 (0.0%)	0 (0.0%)	*	*
知多半島	0 (0.0%)	0 (0.0%)	0 (0.0%)	*	0 (0.0%)	0 (0.0%)	- (-)	0 (0.0%)	*	0 (0.0%)	0 (0.0%)	0 (0.0%)
西三河北部	*	0 (0.0%)	0 (0.0%)	*	0 (0.0%)	*	*	- (-)	*	*	0 (0.0%)	*
西三河南部西	*	0 (0.0%)	0 (0.0%)	*	*	0 (0.0%)	*	*	- (-)	*	0 (0.0%)	*
西三河南部東	*	*	0 (0.0%)	*	0 (0.0%)	0 (0.0%)	0 (0.0%)	*	*	- (-)	*	*
東三河北部	0 (0.0%)	0 (0.0%)	0 (0.0%)	0 (0.0%)	0 (0.0%)	0 (0.0%)	0 (0.0%)	0 (0.0%)	0 (0.0%)	0 (0.0%)	- (-)	0 (0.0%)
東三河南部	*	0 (0.0%)	0 (0.0%)	*	*	0 (0.0%)	0 (0.0%)	0 (0.0%)	*	*	*	- (-)
県外	*	*	*	*	*	*	*	*	*	*	*	*

※ レセプト情報等活用の際の制約から、集計結果が10(人/日)未満となる数値は公表しないことされており、「*」と表示している。

③ 流入の状況(平成25年度における入院患者受療動向の高度急性期・急性期・回復期の合計)

(単位:人/日)

医療機能	名古屋	海部	尾張中部	尾張東部	尾張西部	尾張北部	知多半島	西三河北部	西三河南部西	西三河南部東	東三河北部	東三河南部
自園域所在医療機関への入院患者数	53	*	*	11	13	14	*	*	11	*	*	11
うち住所地が自園域の入院患者数	53 (100.0%)	*	*	11 (100.0%)	13 (100.0%)	14 (100.0%)	*	*	11 (100.0%)	*	*	11 (100.0%)
うち住所地が他園域の入院患者数	*	*	*	*	*	*	*	*	*	*	*	*
県内医療圏	*	*	*	*	*	*	*	*	*	*	0 (0.0%)	0 (0.0%)
名古屋	- (-)	*	0 (0.0%)	*	*	*	0 (0.0%)	*	*	*	0 (0.0%)	0 (0.0%)
海部	*	- (-)	0 (0.0%)	*	*	0 (0.0%)	0 (0.0%)	0 (0.0%)	0 (0.0%)	*	0 (0.0%)	*
尾張中部	*	0 (0.0%)	- (-)	0 (0.0%)	*	*	0 (0.0%)	0 (0.0%)	0 (0.0%)	0 (0.0%)	0 (0.0%)	*
尾張東部	*	0 (0.0%)	0 (0.0%)	- (-)	0 (0.0%)	*	*	*	*	*	0 (0.0%)	0 (0.0%)
尾張西部	*	*	0 (0.0%)	*	- (-)	*	0 (0.0%)	0 (0.0%)	*	0 (0.0%)	0 (0.0%)	0 (0.0%)
尾張北部	*	0 (0.0%)	*	*	*	- (-)	0 (0.0%)	*	0 (0.0%)	0 (0.0%)	0 (0.0%)	0 (0.0%)
知多半島	*	*	0 (0.0%)	*	0 (0.0%)	0 (0.0%)	- (-)	*	*	0 (0.0%)	0 (0.0%)	0 (0.0%)
西三河北部	*	0 (0.0%)	0 (0.0%)	*	0 (0.0%)	0 (0.0%)	0 (0.0%)	- (-)	*	*	0 (0.0%)	0 (0.0%)
西三河南部西	*	0 (0.0%)	0 (0.0%)	*	0 (0.0%)	0 (0.0%)	*	*	- (-)	*	0 (0.0%)	*
西三河南部東	*	0 (0.0%)	0 (0.0%)	0 (0.0%)	0 (0.0%)	0 (0.0%)	0 (0.0%)	*	*	- (-)	0 (0.0%)	*
東三河北部	0 (0.0%)	0 (0.0%)	0 (0.0%)	0 (0.0%)	0 (0.0%)	*	0 (0.0%)	0 (0.0%)	0 (0.0%)	*	- (-)	*
東三河南部	*	0 (0.0%)	0 (0.0%)	*	0 (0.0%)	*	0 (0.0%)	*	*	*	0 (0.0%)	- (-)
県外	*	*	*	*	*	*	*	*	*	*	*	*

※ レセプト情報等活用の際の制約から、集計結果が10(人/日)未満となる数値は公表しないことされており、「*」と表示している。

ウ 脳卒中

① 患者数(医療機関所在地ベース)

(単位:人/日)

医療機能	高度急性期	急性期	回復期	慢性期	在宅医療等	(再)在宅医療 療養のうち訪問 診療分	計
名古屋	平成25年	291	194	0	54	0	624
	平成37年	399	271	0	76	0	854
	平成52年	434	295	0	82	0	926
海部	平成25年	*	23	0	*	0	62
	平成37年	12	30	0	*	0	93
	平成52年	12	31	0	*	0	94
尾張中部	平成25年	*	*	0	*	0	*
	平成37年	*	*	0	*	0	*
	平成52年	*	*	0	*	0	*
尾張東部	平成25年	26	79	34	*	0	139
	平成37年	33	111	49	*	0	193
	平成52年	36	123	54	10	0	223
尾張西部	平成25年	14	62	39	*	0	115
	平成37年	17	81	53	14	0	165
	平成52年	17	83	55	14	0	169
尾張北部	平成25年	16	72	49	14	0	151
	平成37年	20	98	71	21	0	210
	平成52年	20	103	74	22	0	219
知多半島	平成25年	11	44	43	12	0	110
	平成37年	14	59	60	16	0	149
	平成52年	14	64	64	17	0	159
西三河 北部	平成25年	12	39	27	0	0	78
	平成37年	16	56	41	0	0	126
	平成52年	18	66	50	0	0	150
西三河 南部西	平成25年	19	75	49	0	0	143
	平成37年	24	100	66	0	0	203
	平成52年	26	116	77	0	0	234
西三河 南部東	平成25年	*	25	25	0	0	50
	平成37年	*	35	36	0	0	71
	平成52年	*	42	44	0	0	86
東三河 北部	平成25年	*	*	*	*	0	*
	平成37年	*	*	*	*	0	*
	平成52年	*	*	*	*	0	*
東三河 南部	平成25年	19	82	54	17	0	172
	平成37年	22	102	69	22	0	215
	平成52年	23	109	74	23	0	229

※ レセプト情報等活用の際の制約から、集計結果が10(人/日)未満となる数値は公表しないこととされている。

※ 慢性期については、病名に関するデータがないため、全ての疾患で「0」となる。また、高度急性期、急性期及び回復期の一部についても、疾患別に分類されていないものがある。

② 流出の状況(平成25年度における入院患者受療動向の高度急性期・急性期・回復期の合計)

(単位:人/日)

医療機能	名古屋	海部	尾張中部	尾張東部	尾張西部	尾張北部	知多半島	西三河北部	西三河南部西	西三河南部東	東三河北部	東三河南部
住所地が自圏域の入院患者数	530	79	14	84	101	114	108	71	109	64	*	138
うち自圏域医療機関への入院患者数	482 (90.9%)	60 (75.9%)	*	71 (84.5%)	101 (100.0%)	114 (100.0%)	93 (86.1%)	71 (100.0%)	109 (100.0%)	53 (82.8%)	*	138 (100.0%)
うち他圏域医療機関への入院患者数	48 (9.1%)	19 (24.1%)	14 (100.0%)	13 (15.5%)	*	*	15 (13.9%)	*	*	11 (17.2%)	*	*
県内医療圏	48 (9.1%)	19 (24.1%)	14 (100.0%)	13 (15.5%)	*	*	15 (13.9%)	*	*	11 (17.2%)	*	*
名古屋	- (-)	19 (24.1%)	14 (100.0%)	13 (15.5%)	*	*	15 (13.9%)	*	*	*	*	*
海部	*	- (-)	*	*	*	*	*	0 (0.0%)	*	0 (0.0%)	0 (0.0%)	0 (0.0%)
尾張中部	*	*	- (-)	*	*	*	0 (0.0%)	0 (0.0%)	*	0 (0.0%)	0 (0.0%)	0 (0.0%)
尾張東部	48 (9.1%)	*	*	- (-)	*	*	*	*	*	*	0 (0.0%)	*
尾張西部	*	*	*	0 (0.0%)	- (-)	*	0 (0.0%)	0 (0.0%)	*	0 (0.0%)	0 (0.0%)	0 (0.0%)
尾張北部	*	*	*	*	*	- (-)	*	*	*	*	0 (0.0%)	*
知多半島	*	*	0 (0.0%)	*	*	*	- (-)	0 (0.0%)	*	*	0 (0.0%)	*
西三河北部	*	*	*	*	*	*	*	- (-)	*	*	*	0 (0.0%)
西三河南部西	*	*	*	*	0 (0.0%)	*	*	*	- (-)	11 (17.2%)	0 (0.0%)	*
西三河南部東	*	0 (0.0%)	0 (0.0%)	*	0 (0.0%)	*	0 (0.0%)	*	*	- (-)	*	*
東三河北部	*	0 (0.0%)	0 (0.0%)	0 (0.0%)	0 (0.0%)	0 (0.0%)	0 (0.0%)	0 (0.0%)	0 (0.0%)	0 (0.0%)	- (-)	*
東三河南部	*	0 (0.0%)	0 (0.0%)	0 (0.0%)	0 (0.0%)	*	*	*	*	*	*	- (-)
県外	*	*	*	*	*	*	*	*	*	*	*	*

※ レセプト情報等活用の際の制約から、集計結果が10(人/日)未満となる数値は公表しないことされており、「*」と表示している。

③ 流入の状況(平成25年度における入院患者受療動向の高度急性期・急性期・回復期の合計)

(単位:人/日)

医療機能	名古屋	海部	尾張中部	尾張東部	尾張西部	尾張北部	知多半島	西三河北部	西三河南部西	西三河南部東	東三河北部	東三河南部
自園域所在医療機関への入院患者数	543	60	*	119	101	114	93	71	120	53	*	138
うち住所地が自園域の入院患者数	482 (88.8%)	60 (100.0%)	*	71 (59.7%)	101 (100.0%)	114 (100.0%)	93 (100.0%)	71 (100.0%)	109 (90.8%)	53 (100.0%)	*	138 (100.0%)
うち住所地が他園域の入院患者数	61 (11.2%)	*	*	48 (40.3%)	*	*	*	*	11 (9.2%)	*	*	*
県内医療圏	61 (11.2%)	*	*	48 (40.3%)	*	*	*	*	11 (9.2%)	*	*	*
名古屋	- (-)	*	*	48 (40.3%)	*	*	*	*	*	*	*	*
海部	19 (3.5%)	- (-)	*	*	*	*	*	*	*	0 (0.0%)	0 (0.0%)	0 (0.0%)
尾張中部	14 (2.6%)	*	- (-)	*	*	*	0 (0.0%)	*	*	0 (0.0%)	0 (0.0%)	0 (0.0%)
尾張東部	13 (2.4%)	*	*	- (-)	0 (0.0%)	*	*	*	*	*	0 (0.0%)	0 (0.0%)
尾張西部	*	*	*	*	- (-)	*	*	*	0 (0.0%)	0 (0.0%)	0 (0.0%)	0 (0.0%)
尾張北部	*	*	*	*	*	- (-)	*	*	*	*	0 (0.0%)	*
知多半島	15 (2.8%)	*	0 (0.0%)	*	0 (0.0%)	*	- (-)	*	*	0 (0.0%)	0 (0.0%)	*
西三河北部	*	0 (0.0%)	0 (0.0%)	*	0 (0.0%)	*	0 (0.0%)	- (-)	*	*	0 (0.0%)	*
西三河南部西	*	*	*	*	*	*	*	*	- (-)	*	0 (0.0%)	*
西三河南部東	*	0 (0.0%)	0 (0.0%)	*	0 (0.0%)	*	*	*	11 (9.2%)	- (-)	0 (0.0%)	*
東三河北部	*	0 (0.0%)	0 (0.0%)	0 (0.0%)	0 (0.0%)	0 (0.0%)	0 (0.0%)	*	0 (0.0%)	*	- (-)	*
東三河南部	*	0 (0.0%)	0 (0.0%)	*	0 (0.0%)	*	*	0 (0.0%)	*	*	*	- (-)
県外	*	*	*	*	*	*	*	*	*	*	*	*

※ レセプト情報等活用の際の制約から、集計結果が10(人/日)未満となる数値は公表しないことされており、「*」と表示している。

エ 成人肺炎

① 患者数(医療機関所在地ベース)

(単位:人/日)

医療機能	高度急性期	急性期	回復期	慢性期	在宅医療等 (再掲)在宅医 療等のうち訪 問診療分	計	
							98
名古屋	平成25年	125	651	463	0	98	1,337
	平成37年	134	720	519	0	110	1,483
	平成52年	*	48	28	0	*	76
海部	平成25年	11	71	43	0	12	137
	平成37年	11	72	44	0	12	139
	平成52年	*	12	10	0	*	22
尾張中部	平成25年	*	20	17	0	*	37
	平成37年	*	21	18	0	*	39
	平成52年	26	110	49	0	*	185
尾張東部	平成25年	35	168	80	0	15	298
	平成37年	38	186	90	0	17	331
	平成52年	19	98	78	0	17	212
尾張西部	平成25年	24	141	120	0	26	311
	平成37年	24	144	124	0	27	319
	平成52年	27	117	75	0	18	237
尾張北部	平成25年	33	175	125	0	30	363
	平成37年	33	181	130	0	32	376
	平成52年	14	64	61	0	15	154
知多半島	平成25年	16	92	93	0	22	223
	平成37年	17	99	101	0	24	241
	平成52年	15	63	42	0	11	131
西三河 北部	平成25年	20	101	74	0	19	214
	平成37年	23	122	92	0	24	261
	平成52年	29	116	66	0	17	228
西三河 南部西	平成25年	35	164	98	0	25	322
	平成37年	39	193	119	0	30	381
	平成52年	11	37	32	0	*	80
西三河 南部東	平成25年	13	54	48	0	12	127
	平成37年	14	66	60	0	15	155
	平成52年	*	*	*	0	*	*
東三河 北部	平成25年	*	*	*	0	*	*
	平成37年	*	*	*	0	*	*
	平成52年	18	87	50	0	15	170
東三河 南部	平成25年	22	117	71	0	21	231
	平成37年	24	130	80	0	24	258
	平成52年						

※ レセプト情報等活用の際の制約から、集計結果が10(人/日)未満となる数値は公表しないこととされており、「*」と表示している。
 ※ 慢性期については、病名に関するデータがないため、全ての疾患で「0」となる。また、高度急性期、急性期及び回復期の一部についても、疾患別に分類されていないものがある。

② 流出の状況(平成25年度における入院患者受療動向の高度急性期・急性期・回復期の合計)

(単位:人/日)

医療機能	名古屋	海部	尾張中部	尾張東部	尾張西部	尾張北部	知多半島	西三河北部	西三河南部西	西三河南部東	東三河北部	東三河南部
住所地在圏域の入院患者数	798	95	33	128	174	180	171	109	175	88	13	147
うち自圏域医療機関への入院患者数	724 (90.7%)	72 (75.8%)	17 (51.5%)	102 (79.7%)	174 (100.0%)	180 (100.0%)	131 (76.6%)	109 (100.0%)	175 (100.0%)	76 (86.4%)	13 (100.0%)	147 (100.0%)
うち他圏域医療機関への入院患者数	74 (9.3%)	23 (24.2%)	16 (48.5%)	26 (20.3%)	*	*	40 (23.4%)	*	*	12 (13.6%)	*	*
県内医療圏	74 (9.3%)	23 (24.2%)	16 (48.5%)	26 (20.3%)	*	*	40 (23.4%)	*	*	12 (13.6%)	*	*
名古屋	- (-)	23 (24.2%)	16 (48.5%)	26 (20.3%)	*	*	26 (15.2%)	*	*	*	0 (0.0%)	*
海部	*	- (-)	*	0 (0.0%)	*	*	*	0 (0.0%)	0 (0.0%)	0 (0.0%)	0 (0.0%)	*
尾張中部	*	*	- (-)	*	*	*	0 (0.0%)	*	0 (0.0%)	0 (0.0%)	0 (0.0%)	*
尾張東部	61 (7.6%)	*	*	- (-)	*	*	*	*	*	*	*	*
尾張西部	*	*	*	*	- (-)	*	*	0 (0.0%)	0 (0.0%)	0 (0.0%)	0 (0.0%)	0 (0.0%)
尾張北部	13 (1.6%)	*	*	*	*	- (-)	*	*	*	*	0 (0.0%)	*
知多半島	*	*	0 (0.0%)	*	*	*	- (-)	*	*	0 (0.0%)	*	*
西三河北部	*	0 (0.0%)	*	*	*	*	*	- (-)	*	*	*	*
西三河南部西	*	*	*	*	0 (0.0%)	*	14 (8.2%)	*	- (-)	12 (13.6%)	*	*
西三河南部東	*	0 (0.0%)	0 (0.0%)	0 (0.0%)	*	0 (0.0%)	*	*	*	- (-)	*	*
東三河北部	*	0 (0.0%)	0 (0.0%)	0 (0.0%)	0 (0.0%)	0 (0.0%)	*	*	0 (0.0%)	*	- (-)	*
東三河南部	*	0 (0.0%)	0 (0.0%)	*	0 (0.0%)	*	*	*	*	*	*	- (-)
県外	*	*	*	*	*	*	*	*	*	*	*	*

※ レセプト情報等活用の際の制約から、集計結果が10(人/日)未満となる数値は公表しないことされており、「*」と表示している。

③ 流入の状況(平成25年度における入院患者受療動向の高度急性期・急性期・回復期の合計)

(単位:人/日)

医療機能	名古屋	海部	尾張中部	尾張東部	尾張西部	尾張北部	知多半島	西三河北部	西三河南部西	西三河南部東	東三河北部	東三河南部
自園域所在医療機関への入院患者数	815	72	17	163	174	193	131	109	201	76	13	147
うち住所地在自園域の入院患者数	724 (88.8%)	72 (100.0%)	17 (100.0%)	102 (62.6%)	174 (100.0%)	180 (93.3%)	131 (100.0%)	109 (100.0%)	175 (87.1%)	76 (100.0%)	13 (100.0%)	147 (100.0%)
うち住所地在他園域の入院患者数	91 (11.2%)	*	*	61 (37.4%)	*	13 (6.7%)	*	*	26 (12.9%)	*	*	*
県内医療圏	91 (11.2%)	*	*	61 (37.4%)	*	13 (6.7%)	*	*	26 (12.9%)	*	*	*
名古屋	- (-)	*	*	61 (37.4%)	*	13 (6.7%)	*	*	*	*	*	*
海部	23 (2.8%)	- (-)	*	*	*	*	*	0 (0.0%)	*	0 (0.0%)	0 (0.0%)	0 (0.0%)
尾張中部	16 (2.0%)	*	- (-)	*	*	*	0 (0.0%)	*	*	0 (0.0%)	0 (0.0%)	0 (0.0%)
尾張東部	26 (3.2%)	0 (0.0%)	*	- (-)	*	*	*	*	*	0 (0.0%)	0 (0.0%)	*
尾張西部	*	*	*	*	- (-)	*	*	*	0 (0.0%)	*	0 (0.0%)	0 (0.0%)
尾張北部	*	*	*	*	*	- (-)	*	*	*	0 (0.0%)	0 (0.0%)	*
知多半島	26 (3.2%)	*	0 (0.0%)	*	*	*	- (-)	*	14 (7.0%)	*	*	*
西三河北部	*	0 (0.0%)	*	*	0 (0.0%)	*	*	- (-)	*	*	*	*
西三河南部西	*	0 (0.0%)	0 (0.0%)	*	0 (0.0%)	*	*	*	- (-)	*	0 (0.0%)	*
西三河南部東	*	*	0 (0.0%)	*	0 (0.0%)	*	0 (0.0%)	*	12 (6.0%)	- (-)	*	*
東三河北部	0 (0.0%)	0 (0.0%)	0 (0.0%)	*	0 (0.0%)	0 (0.0%)	*	*	*	*	- (-)	*
東三河南部	*	*	*	*	0 (0.0%)	*	*	*	*	*	*	- (-)
県外	*	*	*	*	*	*	*	*	*	*	*	*

※ レセプト情報等活用の際の制約から、集計結果が10(人/日)未満となる数値は公表しないことされており、「*」と表示している。

オ 大腿骨骨折

① 患者数(医療機関所在地ベース)

(単位:人/日)

医療機能	高度急性期	急性期	回復期	慢性期	在宅医療等	(再掲)在宅医療等のうち訪問診療分	計
名古屋	平成25年	23	139	108	0	37	307
	平成37年	35	217	167	0	56	475
	平成52年	39	242	186	0	63	530
海部	平成25年	*	13	11	0	*	24
	平成37年	*	19	16	0	*	35
	平成52年	*	20	16	0	*	36
尾張中部	平成25年	*	*	*	0	*	*
	平成37年	*	*	*	0	*	*
	平成52年	*	*	*	0	*	*
尾張東部	平成25年	*	35	22	0	*	57
	平成37年	*	56	34	0	*	90
	平成52年	*	64	39	0	11	114
尾張西部	平成25年	*	32	26	0	*	58
	平成37年	*	50	39	0	*	89
	平成52年	*	53	41	0	*	94
尾張北部	平成25年	*	30	27	0	*	57
	平成37年	*	49	44	0	15	108
	平成52年	10	52	47	0	16	125
知多半島	平成25年	*	27	24	0	*	51
	平成37年	*	40	37	0	12	89
	平成52年	*	45	41	0	14	100
西三河北部	平成25年	*	18	16	0	*	34
	平成37年	*	29	27	0	*	56
	平成52年	*	36	34	0	*	70
西三河南部西	平成25年	*	34	29	0	*	63
	平成37年	*	50	42	0	*	92
	平成52年	11	60	50	0	10	131
西三河南部東	平成25年	*	11	*	0	*	11
	平成37年	*	16	14	0	*	30
	平成52年	*	20	18	0	*	38
東三河北部	平成25年	*	*	*	0	*	*
	平成37年	*	*	*	0	*	*
	平成52年	*	*	*	0	*	*
東三河南部	平成25年	*	41	38	0	13	92
	平成37年	*	56	52	0	18	126
	平成52年	*	63	59	0	20	142

※ レセプト情報等活用の際の制約から、集計結果が10(人/日)未満となる数値は公表しないこととされている。

※ 慢性期については、病名に関するデータがないため、全ての疾患で「0」となる。また、高度急性期、急性期及び回復期の一部についても、疾患別に分類されていないものがある。

② 流出の状況(平成25年度における入院患者受療動向の高度急性期・急性期・回復期の合計)

(単位:人/日)

医療機能	名古屋	海部	尾張中部	尾張東部	尾張西部	尾張北部	知多半島	西三河北部	西三河南部西	西三河南部東	東三河北部	東三河南部
住所地在自圏域の入院患者数	250	32	*	47	55	55	53	35	55	22	*	78
うち自圏域医療機関への入院患者数	231 (92.4%)	22 (68.8%)	*	37 (78.7%)	55 (100.0%)	55 (100.0%)	53 (100.0%)	35 (100.0%)	55 (100.0%)	22 (100.0%)	*	78 (100.0%)
うち他圏域医療機関への入院患者数	19 (7.6%)	10 (31.3%)	*	10 (21.3%)	*	*	*	*	*	*	*	*
県内医療圏	19 (7.6%)	10 (31.3%)	*	10 (21.3%)	*	*	*	*	*	*	*	*
名古屋	- (-)	10 (31.3%)	*	10 (21.3%)	*	*	*	*	*	*	0 (0.0%)	*
海部	*	- (-)	*	0 (0.0%)	*	0 (0.0%)	0 (0.0%)	0 (0.0%)	*	0 (0.0%)	0 (0.0%)	0 (0.0%)
尾張中部	*	*	(-)	*	*	*	*	0 (0.0%)	0 (0.0%)	0 (0.0%)	0 (0.0%)	0 (0.0%)
尾張東部	19 (7.6%)	0 (0.0%)	*	- (-)	*	*	*	*	*	*	0 (0.0%)	*
尾張西部	*	*	*	0 (0.0%)	- (-)	*	0 (0.0%)	0 (0.0%)	0 (0.0%)	0 (0.0%)	0 (0.0%)	0 (0.0%)
尾張北部	*	*	*	*	*	- (-)	*	0 (0.0%)	*	*	0 (0.0%)	0 (0.0%)
知多半島	*	0 (0.0%)	0 (0.0%)	*	*	*	- (-)	0 (0.0%)	*	0 (0.0%)	0 (0.0%)	*
西三河北部	*	0 (0.0%)	0 (0.0%)	*	0 (0.0%)	0 (0.0%)	*	- (-)	0 (0.0%)	*	*	*
西三河南部西	*	0 (0.0%)	*	*	0 (0.0%)	*	*	*	- (-)	*	0 (0.0%)	*
西三河南部東	0 (0.0%)	0 (0.0%)	0 (0.0%)	0 (0.0%)	0 (0.0%)	0 (0.0%)	0 (0.0%)	*	*	- (-)	0 (0.0%)	*
東三河北部	0 (0.0%)	0 (0.0%)	0 (0.0%)	0 (0.0%)	0 (0.0%)	0 (0.0%)	0 (0.0%)	0 (0.0%)	0 (0.0%)	0 (0.0%)	- (-)	*
東三河南部	*	*	0 (0.0%)	*	0 (0.0%)	0 (0.0%)	*	*	*	*	*	- (-)
県外	*	*	*	*	*	*	*	*	*	*	*	*

※ レセプト情報等活用の際の制約から、集計結果が10(人/日)未満となる数値は公表しないことされており、「*」と表示している。

③ 流入の状況(平成25年度における入院患者受療動向の高度急性期・急性期・回復期の合計)

(単位:人/日)

医療機能	名古屋	海部	尾張中部	尾張東部	尾張西部	尾張北部	知多半島	西三河北部	西三河南部西	西三河南部東	東三河北部	東三河南部
自園城所在医療機関への入院患者数	251	22	*	56	55	55	53	35	55	22	*	78
うち住所地在自園城の入院患者数	231 (92.0%)	22 (100.0%)	*	37 (66.1%)	55 (100.0%)	55 (100.0%)	53 (100.0%)	35 (100.0%)	55 (100.0%)	22 (100.0%)	*	78 (100.0%)
うち住所地在他園城の入院患者数	20 (8.0%)	*	*	19 (33.9%)	*	*	*	*	*	*	*	*
県内医療圏	20 (8.0%)	*	*	19 (33.9%)	*	*	*	*	*	*	*	*
名古屋	- (-)	*	*	19 (33.9%)	*	*	*	*	*	0 (0.0%)	0 (0.0%)	*
海部	10 (4.0%)	- (-)	*	0 (0.0%)	*	*	0 (0.0%)	0 (0.0%)	0 (0.0%)	0 (0.0%)	0 (0.0%)	*
尾張中部	*	*	- (-)	*	*	*	0 (0.0%)	0 (0.0%)	*	0 (0.0%)	0 (0.0%)	0 (0.0%)
尾張東部	10 (4.0%)	0 (0.0%)	*	- (-)	0 (0.0%)	*	*	*	*	0 (0.0%)	0 (0.0%)	*
尾張西部	*	*	*	*	- (-)	*	*	0 (0.0%)	0 (0.0%)	0 (0.0%)	0 (0.0%)	0 (0.0%)
尾張北部	*	0 (0.0%)	*	*	*	- (-)	*	0 (0.0%)	*	0 (0.0%)	0 (0.0%)	0 (0.0%)
知多半島	*	0 (0.0%)	*	*	0 (0.0%)	*	- (-)	*	*	0 (0.0%)	0 (0.0%)	*
西三河北部	*	0 (0.0%)	0 (0.0%)	*	0 (0.0%)	0 (0.0%)	0 (0.0%)	- (-)	*	*	0 (0.0%)	*
西三河南部西	*	*	0 (0.0%)	*	0 (0.0%)	*	*	0 (0.0%)	- (-)	*	0 (0.0%)	*
西三河南部東	*	0 (0.0%)	0 (0.0%)	*	0 (0.0%)	*	0 (0.0%)	*	*	- (-)	0 (0.0%)	*
東三河北部	0 (0.0%)	0 (0.0%)	0 (0.0%)	0 (0.0%)	0 (0.0%)	0 (0.0%)	0 (0.0%)	*	0 (0.0%)	0 (0.0%)	- (-)	*
東三河南部	*	0 (0.0%)	0 (0.0%)	*	0 (0.0%)	0 (0.0%)	*	*	*	*	*	- (-)
県外	*	*	*	*	*	*	*	*	*	0 (0.0%)	*	*

※ レセプト情報等活用の際の制約から、集計結果が10(人/日)未満となる数値は公表しないことされており、「*」と表示している。

力 消化器系疾患、肝臓・胆道・膵臓系疾患

① 患者数 (医療機関所在地ベース)

(単位:人/日)

医療機能	高度急性期	急性期	回復期	慢性期	在宅医療等 問診療分	(再掲)在宅医 療等のうち訪 問診療分	計
名古屋	平成25年	180	380	310	0	130	1,000
	平成37年	209	468	383	0	156	1,216
	平成52年	215	490	404	0	163	1,272
海部	平成25年	12	32	26	0	12	82
	平成37年	14	39	32	0	14	99
	平成52年	13	38	32	0	14	97
尾張中部	平成25年	*	*	*	0	*	*
	平成37年	*	*	*	0	*	*
	平成52年	*	*	*	0	*	*
尾張東部	平成25年	43	109	70	0	13	235
	平成37年	51	135	87	0	17	290
	平成52年	54	142	92	0	18	306
尾張西部	平成25年	28	57	56	0	22	163
	平成37年	32	68	69	0	27	196
	平成52年	31	68	70	0	27	196
尾張北部	平成25年	41	105	64	0	26	236
	平成37年	48	128	81	0	31	288
	平成52年	47	128	82	0	31	288
知多半島	平成25年	22	44	37	0	20	123
	平成37年	25	53	47	0	25	150
	平成52年	25	55	50	0	26	156
西三河 北部	平成25年	31	60	62	0	45	198
	平成37年	38	79	78	0	53	248
	平成52年	40	88	84	0	56	268
西三河 南部西	平成25年	38	94	67	0	23	222
	平成37年	45	116	83	0	29	273
	平成52年	48	127	93	0	32	300
西三河 南部東	平成25年	15	34	32	0	18	99
	平成37年	19	43	41	0	23	126
	平成52年	20	47	46	0	26	139
東三河 北部	平成25年	*	*	*	0	*	*
	平成37年	*	*	*	0	*	*
	平成52年	*	*	*	0	*	*
東三河 南部	平成25年	43	97	85	0	49	274
	平成37年	48	112	98	0	53	311
	平成52年	48	114	99	0	53	314

※ レセプト情報等活用の際の制約から、集計結果が10 (人/日) 未満となる数値は公表しないこととされており、「*」と表示している。
 ※ 慢性期については、病名に関するデータがないため、全ての疾患で「0」となる。また、高度急性期、急性期及び回復期の一部についても、疾患別に分類されていないものがある。

② 流出の状況(平成25年度における入院患者受療動向の高度急性期・急性期・回復期の合計)

(単位:人/日)

医療機能	名古屋	海部	尾張中部	尾張東部	尾張西部	尾張北部	知多半島	西三河北部	西三河南部西	西三河南部東	東三河北部	東三河南部
住所地在内圏域の入院患者数	762	90	21	129	125	197	151	116	180	90	*	209
うち自圏域医療機関への入院患者数	688 (90.3%)	57 (63.3%)	*	106 (82.2%)	125 (100.0%)	180 (91.4%)	94 (62.3%)	116 (100.0%)	156 (86.7%)	77 (85.6%)	*	209 (100.0%)
うち他圏域医療機関への入院患者数	74 (9.7%)	33 (36.7%)	21 (100.0%)	23 (17.8%)	*	17 (8.6%)	57 (37.7%)	*	24 (13.3%)	13 (14.4%)	*	*
県内医療圏	74 (9.7%)	33 (36.7%)	21 (100.0%)	23 (17.8%)	*	17 (8.6%)	57 (37.7%)	*	24 (13.3%)	13 (14.4%)	*	*
名古屋	- (-)	33 (36.7%)	21 (100.0%)	23 (17.8%)	*	17 (8.6%)	39 (25.8%)	*	*	*	*	*
海部	*	- (-)	*	*	*	*	*	0 (0.0%)	0 (0.0%)	0 (0.0%)	0 (0.0%)	0 (0.0%)
尾張中部	*	0 (0.0%)	- (-)	0 (0.0%)	*	*	0 (0.0%)	0 (0.0%)	0 (0.0%)	0 (0.0%)	0 (0.0%)	0 (0.0%)
尾張東部	74 (9.7%)	*	*	- (-)	*	*	*	*	11 (6.1%)	*	*	*
尾張西部	*	*	*	*	- (-)	*	*	*	*	*	0 (0.0%)	0 (0.0%)
尾張北部	*	*	*	*	*	- (-)	*	*	*	*	0 (0.0%)	*
知多半島	*	0 (0.0%)	*	*	*	*	- (-)	*	*	*	0 (0.0%)	*
西三河北部	*	*	0 (0.0%)	*	*	*	*	- (-)	13 (7.2%)	*	*	*
西三河南部西	*	*	*	*	*	*	18 (11.9%)	*	- (-)	13 (14.4%)	*	*
西三河南部東	*	0 (0.0%)	0 (0.0%)	*	0 (0.0%)	*	*	*	*	- (-)	*	*
東三河北部	*	*	0 (0.0%)	0 (0.0%)	*	0 (0.0%)	0 (0.0%)	0 (0.0%)	0 (0.0%)	*	- (-)	*
東三河南部	*	*	*	*	*	*	*	*	*	*	*	- (-)
県外	*	*	*	*	*	*	*	*	*	*	*	*

※ レセプト情報等活用の際の制約から、集計結果が10(人/日)未満となる数値は公表しないことされており、「*」と表示している。

③ 流入の状況(平成25年度における入院患者受療動向の高度急性期・急性期・回復期の合計)

(単位:人/日)

医療機能	名古屋	海部	尾張中部	尾張東部	尾張西部	尾張北部	知多半島	西三河北部	西三河南部西	西三河南部東	東三河北部	東三河南部
自園域所在医療機関への入院患者数	821	57	*	191	125	180	94	129	187	77	*	209
うち住所地が自園域の入院患者数	688 (83.8%)	57 (100.0%)	*	106 (55.5%)	125 (100.0%)	180 (100.0%)	94 (100.0%)	116 (89.9%)	156 (83.4%)	77 (100.0%)	*	209 (100.0%)
うち住所地が他園域の入院患者数	133 (16.2%)	*	*	85 (44.5%)	*	*	*	13 (10.1%)	31 (16.6%)	*	*	*
県内医療圏	133 (16.2%)	*	*	85 (44.5%)	*	*	*	13 (10.1%)	31 (16.6%)	*	*	*
名古屋	- (-)	*	*	74 (38.7%)	*	*	*	*	*	*	*	*
海部	33 (4.0%)	- (-)	0 (0.0%)	*	*	*	0 (0.0%)	*	*	0 (0.0%)	*	*
尾張中部	21 (2.6%)	*	- (-)	*	*	*	*	0 (0.0%)	*	0 (0.0%)	0 (0.0%)	*
尾張東部	23 (2.8%)	*	0 (0.0%)	- (-)	*	*	*	*	*	*	0 (0.0%)	*
尾張西部	*	*	*	*	- (-)	*	*	*	*	0 (0.0%)	*	*
尾張北部	17 (2.1%)	*	*	*	*	- (-)	*	*	*	*	0 (0.0%)	*
知多半島	39 (4.8%)	*	0 (0.0%)	*	*	*	- (-)	*	18 (9.6%)	*	0 (0.0%)	*
西三河北部	*	0 (0.0%)	0 (0.0%)	*	*	*	*	- (-)	*	*	0 (0.0%)	*
西三河南部西	*	0 (0.0%)	0 (0.0%)	11 (5.8%)	*	*	*	13 (10.1%)	- (-)	*	0 (0.0%)	*
西三河南部東	*	0 (0.0%)	0 (0.0%)	*	*	*	*	*	13 (7.0%)	- (-)	*	*
東三河北部	*	0 (0.0%)	0 (0.0%)	*	0 (0.0%)	0 (0.0%)	0 (0.0%)	*	*	*	- (-)	*
東三河南部	*	0 (0.0%)	0 (0.0%)	*	0 (0.0%)	*	*	*	*	*	*	- (-)
県外	*	*	*	*	*	*	*	*	*	*	*	*

※ レセプト情報等活用の際の制約から、集計結果が10(人/日)未満となる数値は公表しないことされており、「*」と表示している。

キ 小児疾患

① 患者数(医療機関所在地ベース)

(単位:人/日)

医療機能	高度急性期	急性期	回復期	慢性期	在宅医療等	(再掲)在宅医療等のうち訪問診療分	計
名古屋	平成25年	21	37	16	*	0	74
	平成37年	19	38	20	*	0	77
	平成52年	18	37	21	*	0	76
海部	平成25年	*	*	*	*	0	*
	平成37年	*	*	*	*	0	*
	平成52年	*	*	*	*	0	*
尾張中部	平成25年	*	*	*	*	0	*
	平成37年	*	*	*	*	0	*
	平成52年	*	*	*	*	0	*
尾張東部	平成25年	*	12	*	*	0	12
	平成37年	*	13	*	*	0	13
	平成52年	*	13	*	*	0	13
尾張西部	平成25年	*	*	*	*	0	*
	平成37年	*	*	*	*	0	*
	平成52年	*	*	*	*	0	*
尾張北部	平成25年	*	15	*	*	0	15
	平成37年	*	14	*	*	0	14
	平成52年	*	13	*	*	0	13
知多半島	平成25年	*	*	*	*	0	*
	平成37年	*	*	*	*	0	*
	平成52年	*	*	*	*	0	*
西三河北部	平成25年	*	*	*	*	0	*
	平成37年	*	*	*	*	0	*
	平成52年	*	*	*	*	0	*
西三河南部西	平成25年	*	11	*	*	0	11
	平成37年	*	*	*	*	0	*
	平成52年	*	*	*	*	0	*
西三河南部東	平成25年	*	*	*	*	0	*
	平成37年	*	*	*	*	0	*
	平成52年	*	*	*	*	0	*
東三河北部	平成25年	*	*	*	*	0	*
	平成37年	*	*	*	*	0	*
	平成52年	*	*	*	*	0	*
東三河南部	平成25年	*	*	*	*	0	*
	平成37年	*	*	*	*	0	*
	平成52年	*	*	*	*	0	*

※ レセプト情報等活用の際の制約から、集計結果が10(人/日)未満となる数値は公表しないこととされている。
 ※ 慢性期については、病名に関するデータがないため、全ての疾患で「0」となる。また、高度急性期、急性期及び回復期の一部についても、疾患別に分類されていないものがある。

② 流出の状況(平成25年度における入院患者受療動向の高度急性期・急性期・回復期の合計)

(単位:人/日)

医療機能	名古屋	海部	尾張中部	尾張東部	尾張西部	尾張北部	知多半島	西三河北部	西三河南部西	西三河南部東	東三河北部	東三河南部
住所地が自圏域の入院患者数	56	*	*	11	11	19	*	*	15	*	*	14
うち自圏域医療機関への入院患者数	56 (100.0%)	*	*	11 (100.0%)	11 (100.0%)	19 (100.0%)	*	*	15 (100.0%)	*	*	14 (100.0%)
うち他圏域医療機関への入院患者数	*	*	*	*	*	*	*	*	*	*	*	*
県内医療圏												
名古屋	- (-)	*	*	*	*	*	*	*	*	*	*	*
海部	- (-)	- (-)	0 (0.0%)	0 (0.0%)	*	*	0 (0.0%)	0 (0.0%)	*	0 (0.0%)	0 (0.0%)	0 (0.0%)
尾張中部	*	0 (0.0%)	- (-)	0 (0.0%)	0 (0.0%)	0 (0.0%)	0 (0.0%)	0 (0.0%)	0 (0.0%)	0 (0.0%)	0 (0.0%)	0 (0.0%)
尾張東部	*	0 (0.0%)	*	- (-)	0 (0.0%)	*	*	*	*	*	*	*
尾張西部	*	*	*	*	- (-)	*	*	0 (0.0%)	0 (0.0%)	0 (0.0%)	0 (0.0%)	0 (0.0%)
尾張北部	*	*	*	*	*	- (-)	*	0 (0.0%)	*	*	0 (0.0%)	0 (0.0%)
知多半島	*	0 (0.0%)	0 (0.0%)	0 (0.0%)	0 (0.0%)	0 (0.0%)	- (-)	*	*	*	0 (0.0%)	0 (0.0%)
西三河北部	*	0 (0.0%)	0 (0.0%)	*	0 (0.0%)	*	*	- (-)	*	*	0 (0.0%)	0 (0.0%)
西三河南部西	*	0 (0.0%)	0 (0.0%)	*	0 (0.0%)	*	*	*	- (-)	*	0 (0.0%)	0 (0.0%)
西三河南部東	0 (0.0%)	0 (0.0%)	0 (0.0%)	0 (0.0%)	0 (0.0%)	*	0 (0.0%)	*	*	- (-)	0 (0.0%)	0 (0.0%)
東三河北部	0 (0.0%)	0 (0.0%)	0 (0.0%)	0 (0.0%)	0 (0.0%)	0 (0.0%)	0 (0.0%)	0 (0.0%)	0 (0.0%)	0 (0.0%)	- (-)	0 (0.0%)
東三河南部	*	0 (0.0%)	0 (0.0%)	*	0 (0.0%)	0 (0.0%)	0 (0.0%)	0 (0.0%)	*	*	*	- (-)
果 外	*	*	*	*	*	*	*	*	*	*	*	*

※ レセプト情報等活用の際の制約から、集計結果が10(人/日)未満となる数値は公表しないことされており、「*」と表示している。

③ 流入の状況(平成25年度における入院患者受療動向の高度急性期・急性期・回復期の合計)

(単位:人/日)

医療機能	名古屋	海部	尾張中部	尾張東部	尾張西部	尾張北部	知多半島	西三河北部	西三河南部西	西三河南部東	東三河北部	東三河南部
自園域所在医療機関への入院患者数	56	*	*	11	11	19	*	*	15	*	*	14
うち住所地が自園域の入院患者数	56 (100.0%)	*	*	11 (100.0%)	11 (100.0%)	19 (100.0%)	*	*	15 (100.0%)	*	*	14 (100.0%)
うち住所地が他園域の入院患者数	*	*	*	*	*	*	*	*	*	*	0 (0.0%)	*
県内医療圏	*	*	*	*	*	*	*	*	*	*	0 (0.0%)	*
名古屋	- (-)	*	*	*	*	*	*	*	*	0 (0.0%)	0 (0.0%)	*
海部	- (-)	- (-)	0 (0.0%)	0 (0.0%)	*	*	0 (0.0%)	0 (0.0%)	0 (0.0%)	0 (0.0%)	0 (0.0%)	0 (0.0%)
尾張中部	*	0 (0.0%)	- (-)	*	*	*	0 (0.0%)	0 (0.0%)	0 (0.0%)	0 (0.0%)	0 (0.0%)	0 (0.0%)
尾張東部	*	0 (0.0%)	0 (0.0%)	- (-)	*	*	0 (0.0%)	*	*	0 (0.0%)	0 (0.0%)	*
尾張西部	*	*	0 (0.0%)	0 (0.0%)	- (-)	*	0 (0.0%)	0 (0.0%)	0 (0.0%)	0 (0.0%)	0 (0.0%)	0 (0.0%)
尾張北部	*	*	0 (0.0%)	*	*	- (-)	0 (0.0%)	*	*	*	0 (0.0%)	0 (0.0%)
知多半島	*	0 (0.0%)	0 (0.0%)	*	*	*	- (-)	*	*	0 (0.0%)	0 (0.0%)	0 (0.0%)
西三河北部	*	0 (0.0%)	0 (0.0%)	*	0 (0.0%)	0 (0.0%)	*	- (-)	*	*	0 (0.0%)	0 (0.0%)
西三河南部西	*	*	0 (0.0%)	*	0 (0.0%)	*	*	*	- (-)	*	0 (0.0%)	*
西三河南部東	*	0 (0.0%)	0 (0.0%)	*	0 (0.0%)	*	*	*	*	- (-)	0 (0.0%)	*
東三河北部	*	0 (0.0%)	0 (0.0%)	*	0 (0.0%)	0 (0.0%)	0 (0.0%)	0 (0.0%)	0 (0.0%)	0 (0.0%)	- (-)	*
東三河南部	*	0 (0.0%)	0 (0.0%)	*	*	0 (0.0%)	0 (0.0%)	*	*	*	0 (0.0%)	- (-)
県外	*	*	0 (0.0%)	*	*	*	*	*	*	*	0 (0.0%)	*

※ レセプト情報等活用の際の制約から、集計結果が10(人/日)未満となる数値は公表しないことされており、「*」と表示している。

(5) DPC調査参加施設 主要診断群 (MDC) 別患者数 (平成25年度)

(単位:人/年)

2次医療圏	施設名	手術	01 神経	02 眼科	03 耳鼻	04 呼吸器	05 循環器	06 消化器	07 筋骨格	08 皮膚	09 乳房	10 内分泌	11 腎尿路	12 女性	13 血液	14 新生児	15 小児	16 外傷	17 精神	18 その他	計		
名古屋	名古屋市立大学病院	無し	649	64	623	1,288	544	1,258	289	214	16	298	689	500	425	229	111	108	-	117	7,422		
		有り	231	744	310	224	317	1,555	430	81	195	67	440	460	64	263	-	131	-	98	5,610		
		無し	781	41	478	1,012	653	1,754	544	131	33	558	748	647	346	207	50	61	-	95	8,139		
	名古屋大学医学部附属病院	有り	383	884	451	346	1,283	2,394	687	141	210	203	469	617	70	324	-	146	-	128	8,734		
		無し	559	15	209	926	547	714	98	86	24	221	426	165	43	34	142	157	13	127	4,506		
		有り	169	446	92	111	789	931	180	22	20	33	435	678	30	24	-	452	-	74	4,486		
	名古屋第一赤十字病院	無し	729	-	444	2,031	922	1,238	120	100	115	217	593	437	622	393	308	198	-	158	8,625		
		有り	145	84	423	355	1,098	2,206	472	53	138	106	645	1,333	75	334	-	679	-	81	8,227		
		無し	1,215	22	296	1,763	810	1,498	720	183	-	451	1,464	366	286	229	296	349	10	233	10,191		
	名古屋第二赤十字病院	有り	231	877	322	216	1,203	2,489	619	64	101	189	727	917	57	207	-	807	-	65	9,091		
		無し	451	-	481	1,110	536	743	557	78	73	407	496	268	81	78	142	150	15	89	5,755		
		有り	115	229	288	110	362	675	601	30	54	55	264	341	15	20	-	275	-	117	3,551		
	独立行政法人労働者健康福祉機構 中部労災病院	無し	881	107	209	1,237	851	1,004	343	115	84	298	394	126	517	22	93	337	-	103	6,721		
		有り	235	748	251	301	464	1,207	427	33	201	64	385	110	86	-	-	-	-	568	-	77	5,157
		無し	74	-	423	984	20	1,728	204	17	38	33	236	252	257	-	14	-	-	81	4,361		
	愛知県がんセンター中央病院	有り	19	-	342	336	-	1,815	128	-	491	86	185	314	-	-	-	-	-	-	70	3,839	
		無し	256	13	113	358	72	336	85	33	-	143	260	25	26	55	65	217	-	17	2,074		
		有り	64	934	26	37	-	390	153	23	97	276	86	88	-	40	-	393	-	24	2,631		
	社会医療法人愛生会 総合上飯田第一病院	無し	341	-	397	743	379	769	80	82	36	423	409	37	174	-	248	187	-	86	4,391		
		有り	41	236	17	20	187	996	111	-	38	28	498	232	10	-	-	331	-	25	2,770		
		無し	20	-	163	78	48	210	15	11	-	-	35	250	-	17	-	21	22	-	11	911	
	医療法人衆済会 増子記念病院	有り	-	19	-	-	-	12	160	-	-	-	138	-	-	-	-	-	-	-	11	340	
		無し	323	-	244	404	282	404	51	14	-	142	197	-	59	-	30	93	-	22	2,265		
		有り	123	127	44	14	136	669	99	-	29	28	315	-	-	-	-	96	-	41	1,721		
	国家公務員共済組合連合会 名城病院	無し	100	-	51	414	654	476	1,013	27	21	81	280	137	21	25	66	65	-	24	3,455		
		有り	-	154	-	17	305	516	594	-	12	-	122	148	-	-	-	-	-	32	2,192		
		無し	71	-	84	415	48	178	21	53	-	138	93	66	28	254	40	74	-	388	-	1,168	
	社会福祉法人聖霊会聖霊病院	有り	-	100	28	-	-	223	81	17	-	-	41	265	-	25	-	-	-	-	-	1,168	
		無し	313	-	291	1,228	508	1,155	75	71	36	258	411	38	70	30	202	245	30	70	5,031		
		有り	15	167	10	34	105	889	50	11	25	11	152	34	-	-	-	134	-	24	1,661		
	みなと医療生活協同組合 協立総合病院	無し	823	10	435	1,695	719	892	116	136	-	365	581	112	151	88	206	421	15	107	6,872		
		有り	144	143	141	133	570	1,153	281	31	61	26	255	222	52	15	-	-	932	-	33	4,192	
		無し	272	21	892	497	385	758	189	150	-	86	171	108	44	42	97	121	12	52	3,827		
藤田保健衛生大学 坂元種報徳會病院	有り	52	326	422	31	174	595	183	24	-	17	86	235	17	34	-	314	-	37	2,547			
	無し	682	-	13	181	157	273	67	13	-	38	87	-	20	-	24	28	-	29	1,612			
	有り	21	14	-	-	500	375	-	-	-	-	41	-	-	-	-	10	-	94	1,055			
独立行政法人地域医療機能推進機構 中京病院	無し	782	105	289	1,285	673	804	326	227	45	261	666	473	300	385	125	391	-	87	7,224			
	有り	216	1,888	211	125	648	1,476	302	269	67	95	639	492	50	340	-	762	-	179	7,759			
	無し	312	-	472	1,966	396	713	107	101	25	450	351	91	119	174	379	98	-	117	5,871			
大同病院	有り	13	182	138	82	160	764	84	15	40	21	177	185	22	27	-	272	-	28	2,210			
	無し	202	-	258	1,019	373	814	93	46	32	221	318	152	48	48	100	155	14	55	3,948			
	有り	47	205	19	38	156	976	19	13	65	21	221	124	-	-	-	179	-	27	2,110			
総合病院 南生協病院	無し	272	-	352	1,071	365	804	114	72	24	137	489	105	201	70	404	160	-	185	4,825			
	有り	21	10	122	58	129	991	130	20	31	16	318	338	11	12	-	388	-	50	2,645			
	無し	-	-	-	-	-	-	-	317	-	-	-	-	-	-	-	-	-	-	317			
医療法人蜂友会 はちや整形外科病院	有り	-	-	-	-	-	-	-	726	-	-	-	-	-	-	-	-	-	-	10	973		
	無し	263	31	195	1,499	128	990	131	262	110	306	431	359	173	403	261	138	24	136	5,840			
	有り	15	292	97	152	26	1,244	106	-	133	45	428	284	38	267	-	215	-	45	3,387			
愛知県厚生農業協同組合連合会 海南病院	無し	655	-	193	1,308	373	886	126	281	12	305	579	255	213	149	103	180	-	139	5,757			
	有り	248	327	196	79	598	982	260	49	63	34	657	242	43	46	-	571	-	110	4,505			
	無し	447	-	207	1,021	256	447	50	121	158	230	104	49	21	110	163	-	101	3,485				
津島市民病院	有り	75	163	112	43	80	779	45	26	52	21	122	164	21	17	-	219	-	38	1,977			
	無し	1,311	112	889	1,508	1,236	2,227	569	420	29	579	1,224	644	577	131	282	452	27	244	12,359			
	有り	518	2,034	440	322	1,076	2,164	597	109	194	243	667	752	119	278	-	545	-	206	10,264			
藤田保健衛生大学病院	無し	868	28	902	1,317	734	1,242	343	257	40	523	698	545	343	111	172	201	-	141	8,465			
	有り	180	1,092	497	202	863	1,643	614	170	146	134	506	674	88	215	-	577	-	235	7,867			
	無し	692	21	558	2,870	602	1,243	183	95	10	365	421	201	244	131	308	252	-	163	8,359			
公立陶生病院	有り	123	396	121	182	776	1,576	146	16	43	42	288	280	58	47	-	555	-	92	4,741			
	無し	111	-	118	945	333	578	52	78	13	225	312	-	45	-	104	164	-	69	3,147			
	有り	26	57	30	74	132	610	49	10	22	30	255	-	-	-	-	226	-	21	1,542			

2次医療圏	施設名	01 手術	02 神経	03 眼科	04 耳鼻	05 呼吸器	06 循環器	07 消化器	08 筋骨格	09 皮膚	10 乳房	11 内分泌	12 泌尿路	13 女性	14 血液	15 新生児	16 小児	17 外傷	18 精神	計		
尾張西部	総合大雄会病院	無し	342	-	174	725	397	332	102	61	12	87	81	-	87	65	117	137	-	65	2,784	
	一宮市立市民病院	無し	91	-	457	1,829	1,028	850	199	213	37	321	492	232	456	312	314	394	-	48	1,848	
	大雄会第一病院	無し	155	171	340	100	992	1,214	139	40	135	43	435	695	48	98	-	706	-	43	5,354	
	一宮西病院	有り	-	603	-	20	24	30	-	-	92	331	115	-	32	-	-	14	-	14	674	
	稲沢市民病院	無し	416	-	343	1,114	639	520	124	68	13	234	292	54	33	25	126	142	-	50	4,193	
	愛知県厚生農業協同組合連合会 尾西病院	無し	171	-	216	472	225	507	36	38	-	175	129	-	31	-	-	126	140	11	23	2,300
	小牧市民病院	有り	208	-	134	587	179	314	49	48	-	77	181	47	29	124	147	118	-	45	2,287	
	春日井市民病院	有り	13	290	42	15	79	339	32	-	-	22	130	-	-	-	-	188	-	-	1,150	
	豊田市民病院	無し	885	-	183	1,357	728	1,035	118	29	25	104	680	116	318	35	151	149	-	139	6,052	
	豊田市民病院	有り	156	150	262	203	711	1,562	258	14	138	46	923	273	58	32	-	568	-	99	5,453	
尾張北部	春日井市民病院	無し	765	-	454	1,097	807	1,076	142	74	-	393	370	167	156	111	305	202	-	188	6,307	
	医療法人徳洲会 名古屋徳洲会総合病院	有り	200	195	144	61	565	1,986	131	61	66	33	325	357	34	-	-	341	-	158	4,657	
	愛知県厚生農業協同組合連合会 総合病院	無し	51	-	60	382	580	342	102	22	-	97	167	-	46	-	43	188	-	43	2,123	
	愛知県厚生農業協同組合連合会 総合病院	有り	15	-	68	632	414	95	-	-	-	11	83	-	11	-	-	249	-	65	1,643	
	愛知県厚生農業協同組合連合会 江南厚生病院	無し	490	16	591	1,593	621	1,038	237	162	43	311	800	257	359	139	301	137	18	213	7,326	
	社会医療法人 志聖会 総合中央病院	無し	123	439	152	78	440	1,237	550	27	90	60	536	613	57	113	-	612	-	129	5,256	
	半田市立半田病院	有り	197	-	124	421	447	349	36	25	22	130	153	85	30	38	69	107	24	48	2,303	
	知多市民病院	無し	27	140	10	17	160	418	29	-	-	-	121	91	-	-	-	197	-	11	1,221	
	愛知県厚生農業協同組合連合会 知多厚生病院	無し	474	-	432	1,484	730	915	91	96	-	364	579	73	104	132	242	247	-	193	6,156	
	愛知県厚生農業協同組合連合会 豊田厚生病院	有り	159	173	242	87	462	1,354	282	26	79	54	430	362	31	19	-	542	-	43	4,345	
西三河北部	知多市民病院	無し	186	-	72	481	245	245	83	88	10	185	369	-	24	-	31	108	-	18	2,145	
	愛知県厚生農業協同組合連合会 知多厚生病院	無し	183	-	90	311	120	365	29	40	22	142	64	33	38	-	47	123	-	21	1,628	
	愛知県厚生農業協同組合連合会 豊田厚生病院	有り	34	256	22	15	27	346	31	10	17	-	20	44	-	-	147	-	12	981		
	愛知県厚生農業協同組合連合会 豊田厚生病院	無し	648	12	526	1,990	1,007	915	136	139	-	293	689	294	174	81	283	215	-	188	7,590	
	トヨタ記念病院	有り	172	638	240	201	799	1,623	260	62	116	51	568	470	44	29	-	719	-	76	6,068	
	岡崎市民病院	無し	146	247	154	130	578	1,163	151	49	91	72	328	367	50	77	-	322	11	98	6,881	
	医療法人 鉄友会 宇野病院	無し	721	10	396	1,698	805	972	226	99	18	430	735	410	213	314	326	323	14	171	7,881	
	医療法人 愛整会 北斗病院	有り	116	198	258	56	655	1,606	186	15	35	55	618	545	46	57	-	716	-	100	5,262	
	愛知県がんセンター愛知病院	無し	17	-	-	48	33	47	-	-	-	24	13	-	-	-	11	11	-	-	204	
	愛知県がんセンター愛知病院	有り	-	-	-	-	-	39	-	-	-	-	-	-	-	-	-	-	23	-	62	
西三河南部	医療法人 愛整会 北斗病院	有り	17	-	-	40	15	22	33	-	-	16	-	-	-	-	-	17	-	-	160	
	愛知県がんセンター愛知病院	無し	19	-	19	905	10	968	72	-	148	66	20	-	92	-	32	20	-	27	2,398	
	医療法人 豊田会 刈谷豊田総合病院	有り	796	34	586	2,100	613	1,375	399	258	24	377	726	200	124	49	276	288	22	141	8,388	
	碧南市民病院	無し	180	356	461	293	523	1,929	405	47	152	87	668	662	38	69	-	598	-	114	6,582	
	愛知県厚生農業協同組合連合会 安城更生病院	有り	410	-	434	793	342	660	57	45	11	198	239	408	79	89	148	137	10	51	4,111	
	社会医療法人財団新和会 八千代病院	有り	54	210	44	35	146	523	83	-	16	13	192	177	-	-	-	290	-	20	1,803	
	西尾市民病院	無し	882	16	421	2,253	821	910	154	134	11	623	810	563	520	243	233	195	-	183	8,972	
	豊橋市民病院	有り	247	620	376	200	1,120	1,556	402	89	108	150	625	821	52	450	37	28	110	-	66	7,602
	社会医療法人 光生会病院	無し	154	-	29	362	232	498	52	82	13	96	136	69	45	37	-	61	-	51	1,994	
	豊橋市民病院	有り	280	31	454	1,066	511	609	112	97	-	191	212	-	114	-	70	168	-	73	3,988	
東三河南部	豊橋市民病院	無し	686	33	218	1,850	579	1,448	275	140	10	354	752	462	506	314	193	241	12	169	8,242	
	成田記念病院	有り	243	675	229	194	525	2,208	358	47	98	79	570	596	93	209	-	670	-	127	6,921	
	豊川市民病院	無し	224	-	23	214	58	421	58	-	14	60	32	-	34	-	29	111	-	-	1,278	
	総合青山病院	有り	19	79	-	13	-	651	46	10	13	-	-	-	11	-	-	106	-	-	948	
	蒲郡市民病院	無し	129	14	133	393	162	324	124	27	-	90	574	10	11	-	32	131	11	43	2,253	
	愛知県厚生農業協同組合連合会 尾西病院	有り	16	750	76	35	85	599	239	41	33	15	647	10	66	-	192	-	70	2,819		
	愛知県厚生農業協同組合連合会 尾西病院	無し	440	13	185	1,180	308	796	127	68	-	251	261	229	192	103	128	158	-	85	4,524	
	愛知県厚生農業協同組合連合会 尾西病院	有り	145	278	116	79	286	1,309	244	16	100	48	195	245	33	25	-	428	-	53	3,600	
	愛知県厚生農業協同組合連合会 尾西病院	無し	128	-	39	175	141	280	48	13	-	42	97	-	15	-	12	60	-	27	1,077	
	愛知県厚生農業協同組合連合会 尾西病院	有り	52	41	16	16	16	36	420	75	-	-	45	-	-	-	-	198	-	15	914	
愛知県厚生農業協同組合連合会 尾西病院	無し	275	-	446	775	334	624	87	209	-	181	117	106	71	105	141	149	-	53	3,673		
愛知県厚生農業協同組合連合会 尾西病院	有り	77	-	61	18	127	677	80	44	15	13	11	87	12	65	-	353	-	52	1,692		
愛知県厚生農業協同組合連合会 尾西病院	無し	234	-	151	554	260	379	99	26	23	119	140	81	36	28	69	114	-	44	2,357		
愛知県厚生農業協同組合連合会 尾西病院	有り	17	162	-	20	90	367	114	-	21	11	33	53	-	-	-	363	-	-	1,251		

(6) DPC調査参加施設 主要診断群 (MDC) 別救急車搬送件数 (平成25年度)

(単位:人/年)

2次医療圏	施設名	01 神経	02 眼科	03 耳鼻	04 呼吸器	05 循環器	06 消化器	07 筋骨格	08 皮膚	09 乳房	10 内分泌	11 腎尿路	12 女性	13 血液	14 新生児	15 小児	16 外傷	17 精神	18 その他	計	
名古屋	名古屋市立大学病院	162	-	22	163	140	149	16	10	-	48	47	20	30	-	12	74	-	26	919	
	名古屋大学医学部附属病院	119	-	33	135	264	167	11	-	-	31	40	29	19	56	15	44	-	24	987	
	名古屋市立東部医療センター	337	-	63	358	310	302	18	17	-	75	116	17	31	-	41	303	21	79	2,088	
	名古屋第一赤十字病院	386	-	33	359	656	327	29	18	-	46	86	179	61	40	63	271	-	68	2,622	
	名古屋第二赤十字病院	675	-	64	473	806	466	38	16	-	102	131	92	49	-	33	458	-	85	3,488	
	独立行政法人労働者健康福祉機構 中部労災病院	212	-	66	200	192	150	55	-	-	73	91	-	13	-	15	196	-	30	1,293	
	独立行政法人国立病院機構 名古屋医療センター	631	-	44	537	725	366	47	21	-	87	105	-	74	-	31	623	15	66	3,372	
	愛知県がんセンター中央病院	-	-	-	15	-	37	-	-	-	-	-	-	-	-	-	-	-	-	52	-
	社会医療法人愛生会 総合上飯田第一病院	152	-	61	159	32	146	59	-	-	49	55	-	16	-	32	238	-	-	999	
	名鉄病院	164	-	115	205	195	310	37	14	-	67	87	-	25	25	47	208	12	38	1,524	
	医療法人衆済会 増子記念病院	-	-	-	10	-	-	-	-	-	-	-	21	-	-	-	-	-	-	31	-
	名古屋セントラル病院	151	-	36	117	46	134	23	-	-	27	42	-	10	-	-	99	39	-	724	
	国家公務員共済組合連合会 名城病院	55	-	24	90	226	126	-	-	-	25	68	-	-	-	22	32	37	-	705	
	社会福祉法人聖霊会聖霊病院	32	-	13	72	15	44	11	-	-	13	-	-	11	10	121	-	232	-	574	
	みなと医療生活協同組合 協立総合病院	131	-	67	245	192	168	25	-	-	68	100	-	-	14	-	33	148	17	27	1,235
	名古屋掖済会病院	446	-	67	438	483	314	26	32	-	87	124	23	40	40	-	26	587	10	86	2,789
	藤田保健衛生大学 坂文種報徳會病院	99	-	51	101	43	99	25	11	-	15	14	-	-	12	-	27	142	-	15	654
	名古屋共立病院	48	-	-	49	37	57	11	-	-	10	20	-	-	-	-	10	-	-	10	252
	独立行政法人地域医療機能推進機構 中京病院	494	-	31	323	423	295	50	20	-	63	141	36	48	48	31	38	582	-	36	2,611
	大同病院	137	-	46	237	156	158	17	-	-	39	51	12	25	25	10	92	139	-	14	1,133
	総合病院 南生協病院	112	-	36	252	148	148	32	-	-	61	56	-	-	11	-	17	155	-	26	1,054
	名古屋記念病院	134	-	80	156	115	144	30	12	-	31	52	11	15	15	-	89	192	-	30	1,091
	医療法人蜂友会 はちや整形外科病院	-	-	-	-	-	-	-	-	-	-	-	-	-	-	-	-	-	-	-	0
名古屋市立西部医療センター	58	-	19	143	23	105	25	-	-	30	37	22	10	10	47	46	103	-	24	692	
愛知県厚生農業協同組合連合会 海南病院	335	-	29	346	294	249	15	14	-	57	72	31	48	48	32	25	355	-	85	1,987	
津島市民病院	246	-	49	304	193	190	29	17	-	31	43	10	22	22	-	25	197	-	47	1,403	
藤田保健衛生大学病院	644	-	46	291	589	336	58	11	-	89	117	90	47	47	42	68	506	13	87	3,034	
愛知医科大学病院	326	-	40	140	281	167	28	-	-	39	48	62	87	87	41	35	212	-	41	1,547	
公立衛生病院	387	-	131	446	429	276	47	-	-	67	85	11	43	43	-	44	350	-	71	2,387	
独立行政法人労働者健康福祉機構 旭労災病院	42	-	22	138	130	119	21	-	-	38	31	-	-	-	-	24	129	12	26	732	
海部																					
尾張東部																					

2次医療圏	施設名	01 神経	02 眼科	03 耳鼻	04 呼吸器	05 循環器	06 消化器	07 筋骨格	08 皮膚	09 乳房	10 内分泌	11 腎尿路	12 女性	13 血液	14 新生児	15 小児	16 外傷	17 精神	18 その他	計
尾張西部	総合大雄会病院	201	-	38	188	250	134	13	11	-	32	33	-	20	-	19	266	-	40	1,245
	一宮市立市民病院	365	-	51	315	444	284	20	16	-	69	62	27	50	22	49	338	-	52	2,164
	大雄会第一病院	-	-	-	-	-	-	-	-	-	-	-	-	-	-	-	-	-	-	0
	一宮西病院	195	-	32	243	177	151	17	-	-	43	61	-	15	-	33	167	-	20	1,154
	稲沢市民病院	63	-	63	198	126	108	20	-	-	47	43	-	-	-	27	108	19	-	822
尾張北部	愛知県厚生農業協同組合連合会 尾西病院	78	-	34	112	60	61	14	-	-	16	17	-	-	-	25	159	-	-	576
	小牧市民病院	320	-	18	318	306	276	18	-	-	35	81	17	46	-	28	289	-	69	1,821
	春日井市民病院	611	-	58	411	394	377	47	16	-	80	86	18	47	-	51	285	-	110	2,591
	医療法人徳洲会 名古屋徳洲会総合病院	30	-	14	135	376	119	33	-	-	39	30	-	21	-	15	200	-	22	1,034
	愛知県厚生農業協同組合連合会 江南厚生病院	277	-	97	268	207	203	36	11	-	66	66	36	22	-	20	226	-	68	1,603
知多半島	社会医療法人 志聖会 総合大山中央病院	104	-	38	130	94	92	19	-	-	40	33	-	-	-	16	113	19	18	716
	半田市立半田病院	351	-	50	419	412	312	36	17	-	95	135	19	28	28	46	450	-	96	2,494
	知多市民病院	116	-	22	113	78	72	23	-	-	25	44	-	-	-	15	110	-	11	629
	愛知県厚生農業協同組合連合会 知多厚生病院	94	-	20	100	46	45	13	-	-	28	19	-	15	-	-	136	16	-	532
	愛知県厚生農業協同組合連合会 豊田厚生病院	377	-	79	487	406	347	31	16	-	63	72	18	28	-	41	364	-	85	2,414
西三河北部	トヨタ記念病院	479	-	61	428	298	364	75	14	-	74	119	73	32	80	45	427	-	44	2,613
	岡崎市民病院	413	-	50	325	496	385	25	-	-	73	89	17	34	-	38	476	-	35	2,456
	医療法人 鉄友会 宇野病院	-	-	-	16	-	-	-	-	-	-	-	-	-	-	-	-	-	-	16
	医療法人 愛整会 北斗病院	-	-	-	-	-	-	-	-	-	-	-	-	-	-	-	17	-	-	17
	愛知県がんセンター愛知病院	-	-	-	56	-	41	-	-	-	-	-	-	-	-	-	16	-	-	113
西三河南部東	医療法人豊田会 刈谷豊田総合病院	415	-	66	678	396	549	40	21	-	101	138	18	37	-	64	377	12	65	2,977
	豊南市民病院	192	-	86	250	182	163	30	-	-	56	37	-	16	-	24	188	-	26	1,250
	愛知県厚生農業協同組合連合会 安城更生病院	428	-	71	352	307	305	28	16	-	67	90	23	58	135	19	294	-	52	2,245
	社会医療法人財団新和会 八千代病院	63	-	-	67	76	102	22	-	-	22	19	-	-	-	-	57	-	13	441
	西尾市民病院	162	-	109	268	193	195	29	10	-	45	49	-	39	-	10	253	-	46	1,408
東三河南部	豊橋市民病院	382	-	19	368	434	396	33	15	-	67	80	70	83	112	33	331	-	76	2,499
	医療法人光生会 光生会病院	25	-	15	61	12	106	19	-	-	15	14	-	-	-	20	71	-	-	358
	成田記念病院	52	-	36	68	28	81	27	-	-	18	75	-	18	-	10	117	-	28	558
	豊川市民病院	300	-	25	285	275	259	12	-	-	49	47	15	41	-	21	245	-	56	1,630
	総合青山病院	22	-	13	49	18	33	10	-	-	-	10	-	-	-	-	41	-	-	196
愛知県厚生農業協同組合連合会 渥美病院	蒲郡市民病院	160	-	42	142	180	134	33	-	-	35	39	-	24	-	10	203	-	17	1,019
	愛知県厚生農業協同組合連合会 渥美病院	103	-	23	141	61	77	10	-	-	30	26	-	-	-	-	105	-	11	587

出典：厚生労働省DPC公開データ(平成25年度)

(7) DPC調査参加施設 疾患別患者数(平成25年度)

2次医療圏	施設名	(単位:人/年)						
		急性心筋梗塞	脳卒中	重篤な外的傷害	成人肺炎	大腿骨骨折	計	
名古屋	名古屋市立大学病院	403	296	51	388	0	1,138	
	名古屋大学医学部附属病院	518	209	0	255	0	982	
	名古屋市立東部医療センター	390	434	80	485	192	1581	
	名古屋第一赤十字病院	903	451	85	390	125	1954	
	名古屋第二赤十字病院	573	882	226	447	164	2292	
	独立行政法人労働者健康福祉機構 中部労災病院	482	221	86	395	96	1280	
	独立行政法人国立病院機構 名古屋医療センター	688	641	203	539	187	2258	
	愛知県がんセンター中央病院	0	0	0	39	0	39	
	社会医療法人愛生会 総合上飯田第一病院	0	201	40	288	151	680	
	名鉄病院	184	228	64	358	96	930	
	医療法人衆済会 増子記念病院	0	13	0	63	0	76	
	名古屋セントラル病院	264	186	24	204	33	711	
	国家公務員共済組合連合会 名城病院	549	71	37	200	0	857	
	社会福祉法人聖会聖霊病院	0	49	17	99	232	397	
	みなと医療生活協同組合 協立総合病院	231	201	14	625	89	1160	
	名古屋救済会病院	567	611	238	593	199	2208	
	藤田保健衛生大学 坂文種報徳會病院	305	133	17	169	66	690	
	名古屋共立病院	266	143	10	146	0	565	
	独立行政法人地域医療機能推進機構 中京病院	524	568	190	423	180	1885	
	大同病院	289	155	23	347	66	880	
	総合病院 南生協病院	201	148	15	573	108	1045	
	名古屋記念病院	279	152	53	324	130	938	
	医療法人蜂友会 はちや整形外科病院	0	0	0	0	0	0	
名古屋市立西部医療センター	0	104	41	312	65	522		
愛知県厚生農業協同組合連合会 海南病院	422	518	137	464	195	1736		
津高市民病院	117	301	98	460	46	1022		
藤田保健衛生大学病院	1,036	744	215	311	116	2422		
愛知医科大学病院	641	412	71	317	78	1519		
公立岡生病院	395	472	136	857	196	2056		
独立行政法人労働者健康福祉機構 旭労災病院	245	92	0	516	137	990		
総合大雄会病院	429	270	82	257	105	1143		
一宮市立市民病院	944	449	94	516	213	2216		
大雄会第一病院	0	0	0	0	0	0		
一宮西病院	655	280	68	442	105	1550		
稲沢市民病院	137	103	29	330	10	609		
愛知県厚生農業協同組合連合会 尾西病院	135	134	67	237	70	643		
小牧市民病院	729	522	128	408	167	1954		
春日井市民病院	734	584	84	437	148	1987		
医療法人徳洲会 名古屋徳洲会総合病院	592	33	19	228	107	979		
愛知県厚生農業協同組合連合会 江南厚生病院	585	363	37	533	178	1696		
社会医療法人 志聖会 総合犬山中央病院	405	106	22	239	45	817		
海部								
尾張東部								
尾張西部								
尾張北部								

(単位:人/年)

2次医療圏	施設名	急性心筋梗塞	脳卒中	重篤な外的傷害	成人肺炎	大腿骨骨折	計
知多半島	半田市立半田病院	560	390	94	518	226	1788
	知多市民病院	192	137	17	219	31	596
西三河北部	愛知県厚生農業協同組合連合会 知多厚生病院	10	120	23	255	56	464
	愛知県厚生農業協同組合連合会 豊田厚生病院	750	518	179	663	198	2308
	トヨタ記念病院	842	467	128	631	137	2205
西三河南部東	岡崎市民病院	646	635	198	648	254	2381
	医療法人 鉄友会 宇野病院	0	12	0	40	0	52
	医療法人 愛聴会 北斗病院	0	0	0	22	0	22
	愛知県がんセンター愛知病院	0	0	0	119	0	119
西三河南部西	医療法人豊田会 刈谷豊田総合病院	363	505	116	810	166	1960
	碧南市民病院	196	260	13	394	150	1013
	愛知県厚生農業協同組合連合会 安城更生病院	751	612	101	613	195	2272
	社会医療法人財団新和会 八千代病院	177	100	14	175	10	476
	西尾市民病院	253	185	78	473	131	1120
東三河南部	豊橋市民病院	522	543	123	539	139	1866
	医療法人光生会 光生会病院	0	110	10	156	47	323
	成田記念病院	101	82	31	150	60	424
	豊川市民病院	228	382	85	366	136	1197
	総合青山病院	78	48	0	158	28	312
	蒲郡市民病院	226	207	55	284	142	914
	愛知県厚生農業協同組合連合会 瀧美病院	151	171	57	405	44	828

出典:厚生労働省DPC公開データ(平成25年度)

※ 疾患は、以下のDPC疾患名の合計値

疾患名	DPC 疾患コード	DPC 疾患名
急性心筋梗塞	050030	急性心筋梗塞・再発性心筋梗塞
	050050	狭心症、慢性虚血性心疾患
脳卒中	010020	くも膜下出血・破裂脳動脈瘤
	010040	非外傷性頭蓋内血腫(非外傷性硬膜下血腫以外)
	010060	脳梗塞
重篤な外的傷害	160100	頭蓋・頭蓋内損傷
	160450	肺・胸部気管・気管支損傷
	160510	肝・胆道・膵損傷
	160980	骨盤損傷
成人肺炎	040080	肺炎・急性気管支炎・急性細気管支炎
大腿骨骨折	040081	誤嚥性肺炎
	160800	股関節大腿近位骨折
	160810	股関節大腿近位開放骨折

(8)DPC データ（平成 25 年度）に基づく傷病別の移動時間別人口カバー率

出典：厚生労働省 医療計画作成支援データベース（平成 27 年度）

tableau public 公開資料 (<https://public.tableau.com/profile/kbshikawa#/>)

- ・ 平成 25 年度 DPC 調査のデータを利用して、傷病の入院治療を行っている施設までの移動時間別に地域の人口カバー率を示している。
- ・ DPC 調査における傷病の退院患者数が年 10 症例以上の施設を対象。
- ・ 運転時間については、有料道路等を使用しない経路のうち、最も運転時間の短いものを利用。

ア 急性心筋梗塞、再発性心筋梗塞（DPC コード：050030）

【愛知県】

15 分以内	30 分以内	60 分以内	90 分以内	90 分超
58.4%	95.7%	99.3%	99.9%	100.0%

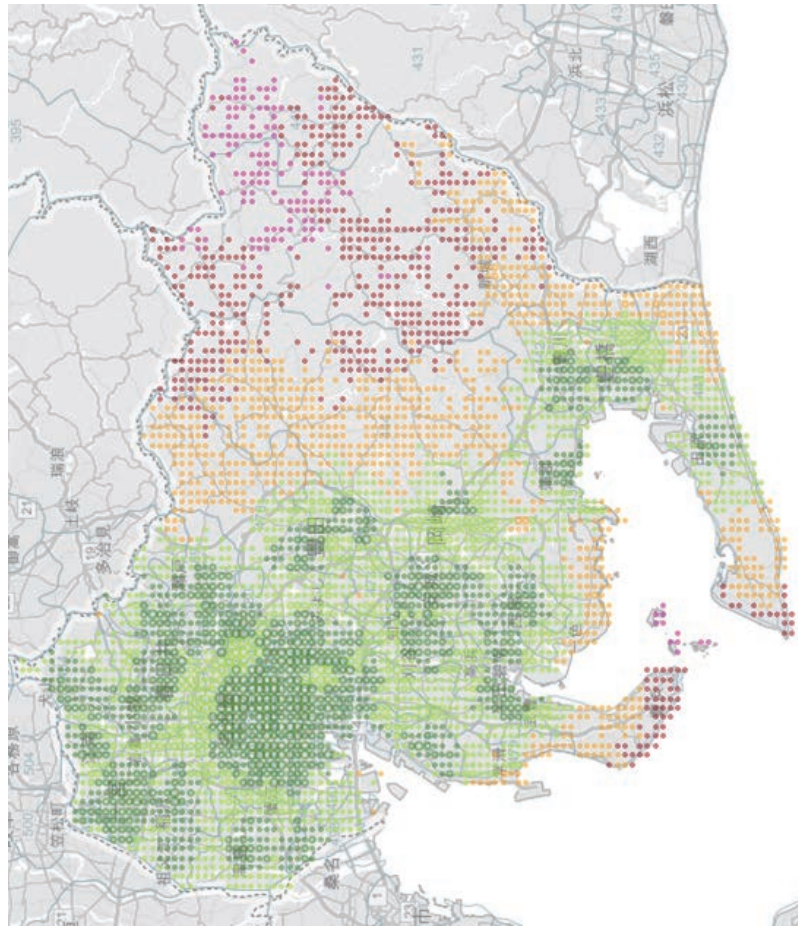

【名古屋・尾張中部】

15 分以内	30 分以内
76.9%	100.0%



【尾張東部】

15分以内	72.3%
30分以内	99.9%
60分以内	100.0%

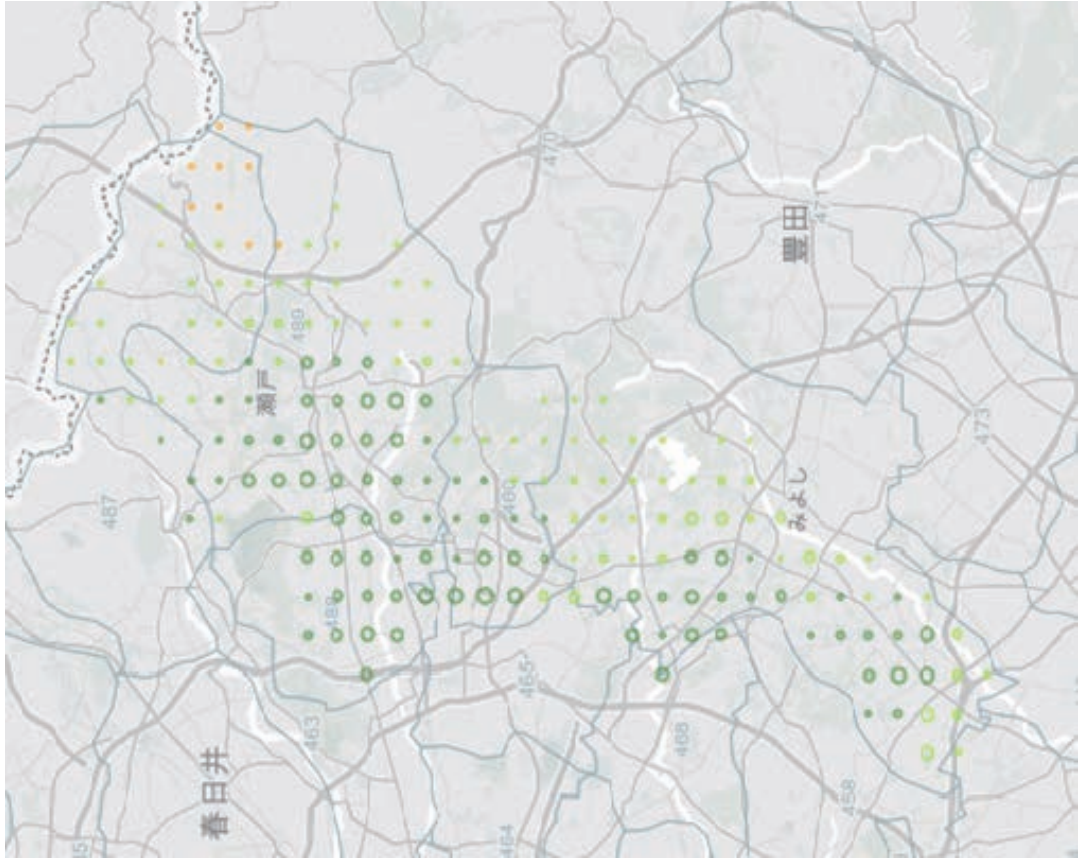

【海部】

15分以内	48.8%
30分以内	100.0%

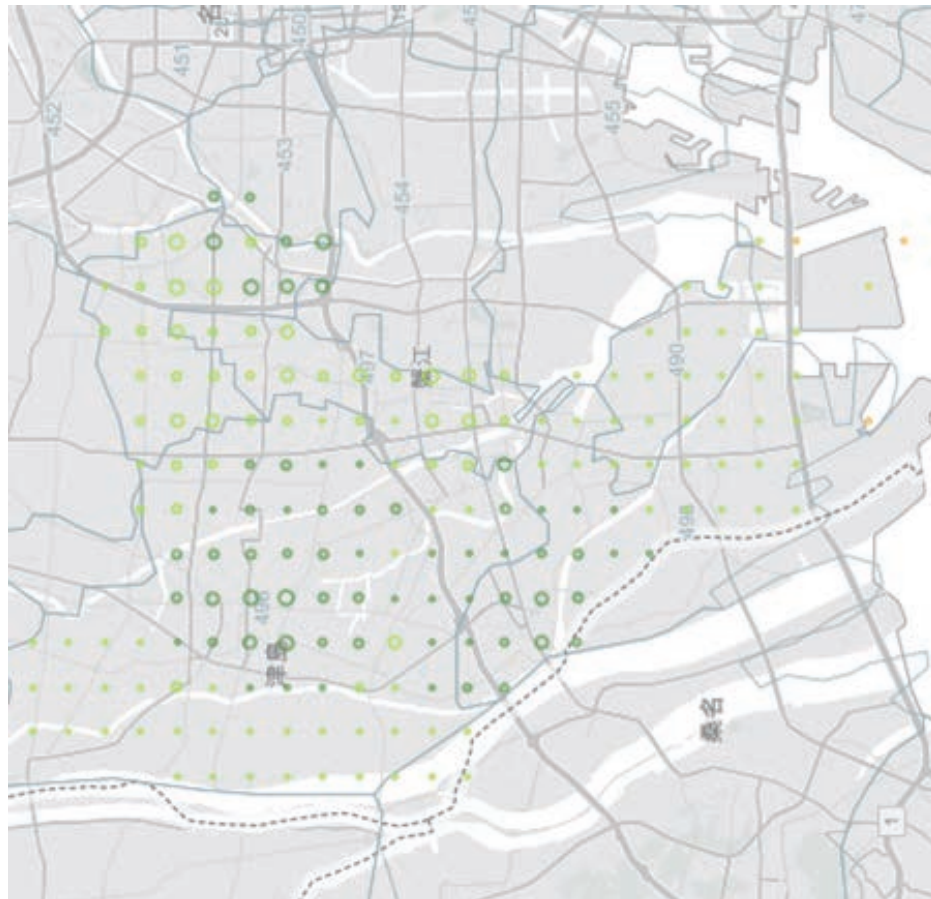

【尾張北部】

15分以内	30分以内
66.2%	100.0%

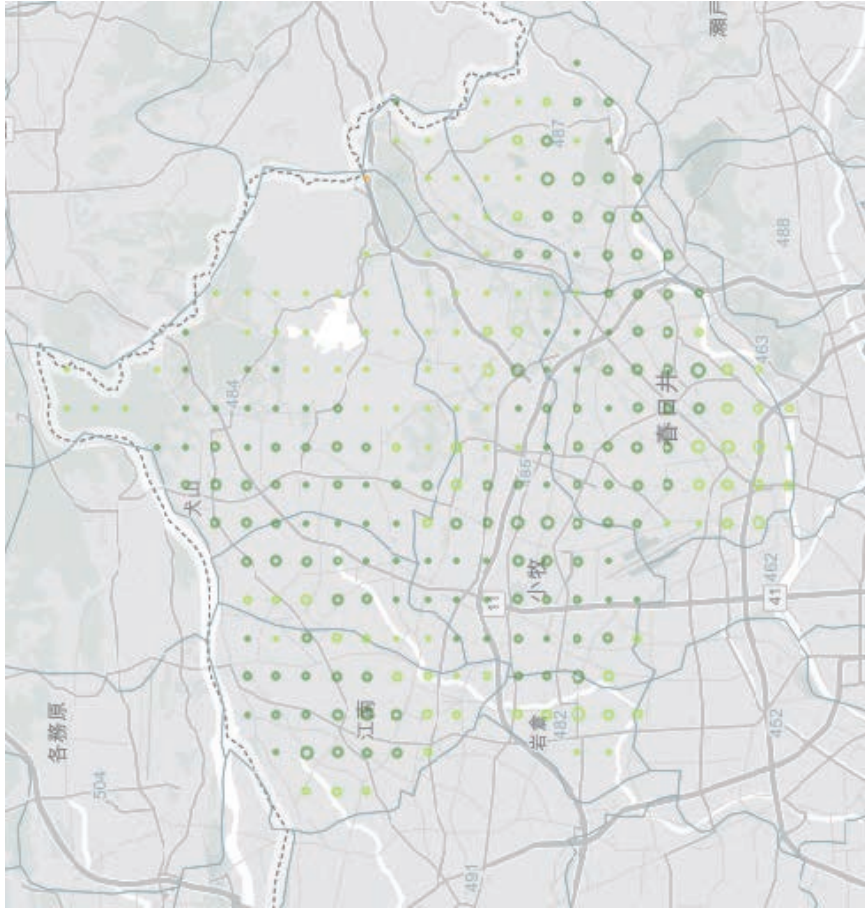

【尾張西部】

15分以内	30分以内
77.6%	100.0%

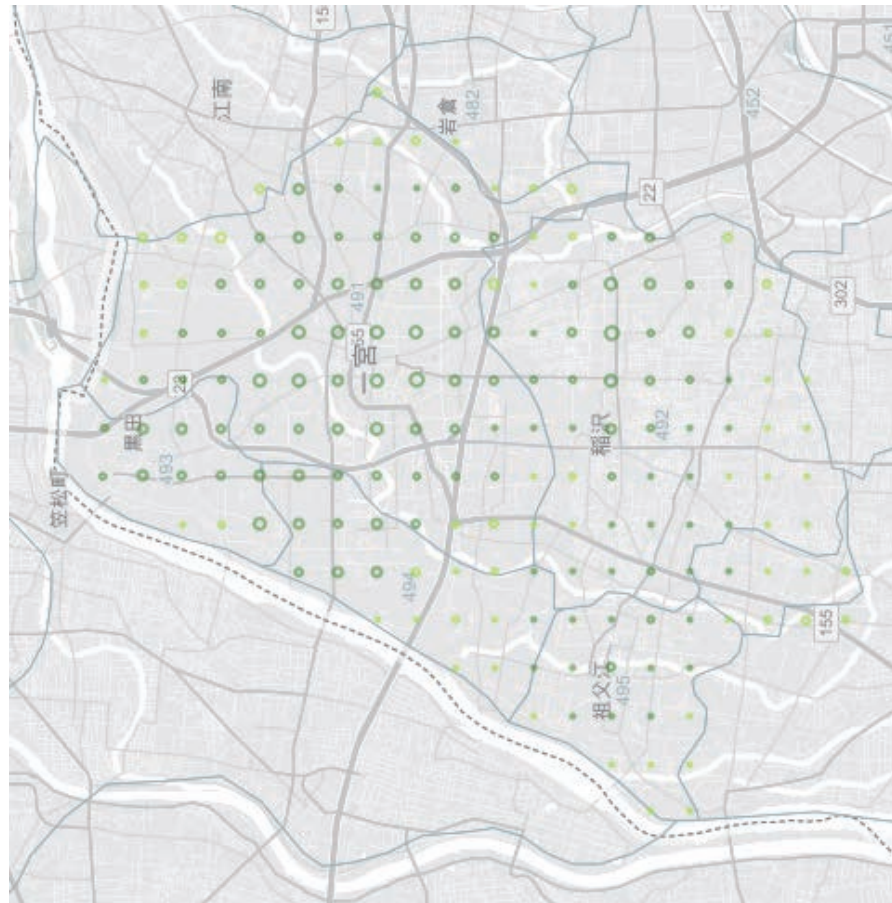

【知多半島】

15分以内	30分以内	60分以内	90分以内	90分超
35.5%	89.5%	96.7%	99.4%	100.0%



【西三河北部】

15分以内	30分以内	60分以内	90分以内	90分超
35.6%	91.0%	98.7%	99.9%	100.0%

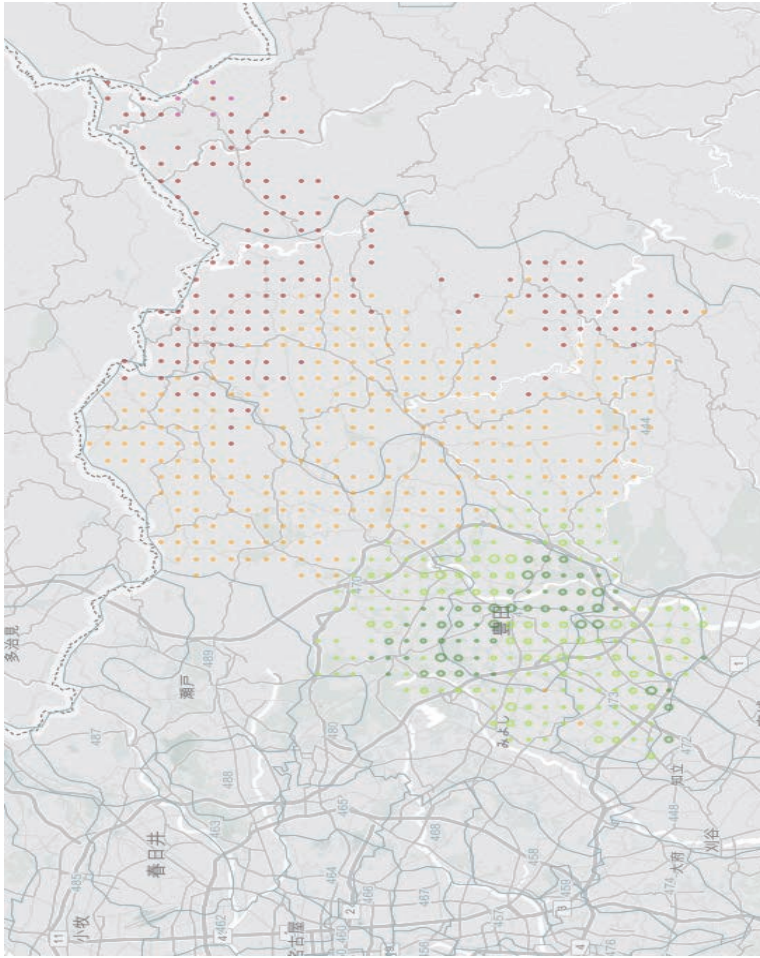

【西三河南部西】

15分以内	61.6%
30分以内	94.4%
60分以内	99.9%
90分以内	100.0%

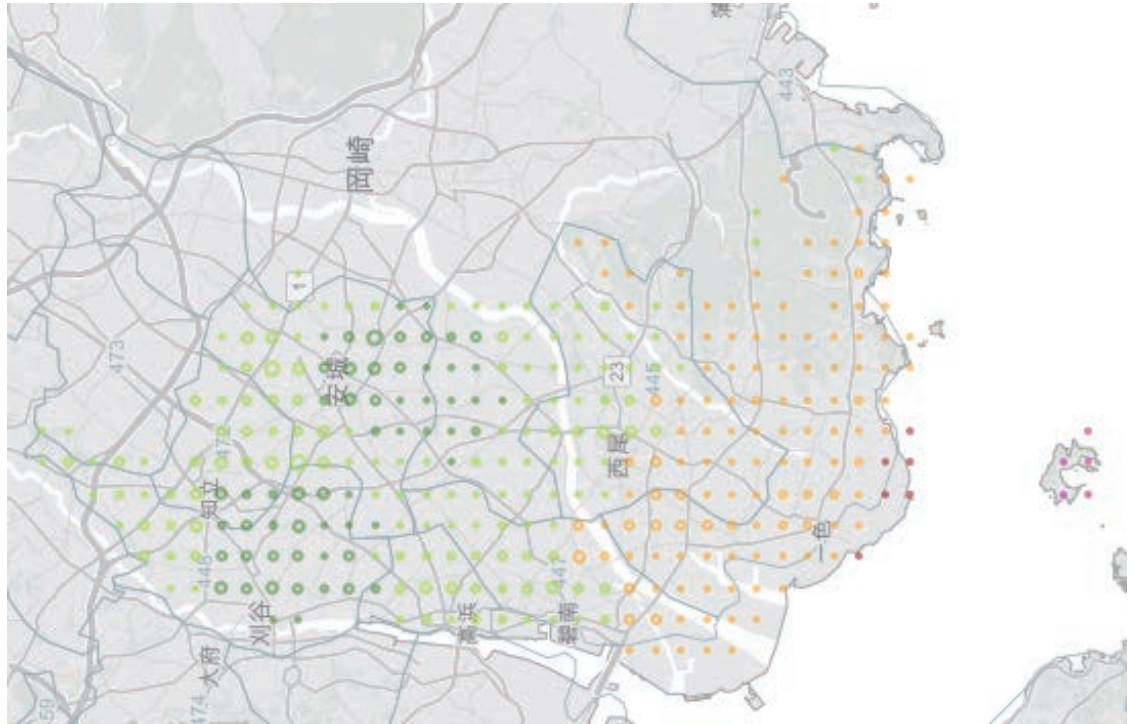

【西三河南部東】

15分以内	13.8%
30分以内	93.3%
60分以内	99.9%
90分以内	100.0%

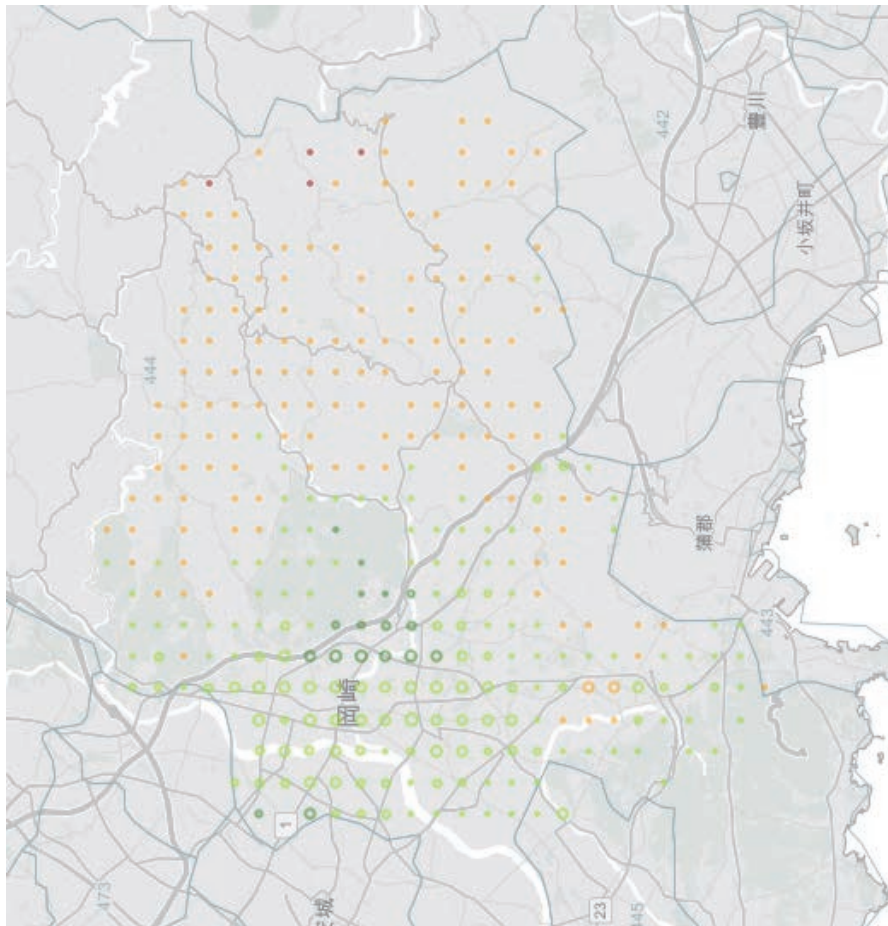

【東三河北部】

60分以内	90分以内	90分超
64.8%	92.7%	100.0%

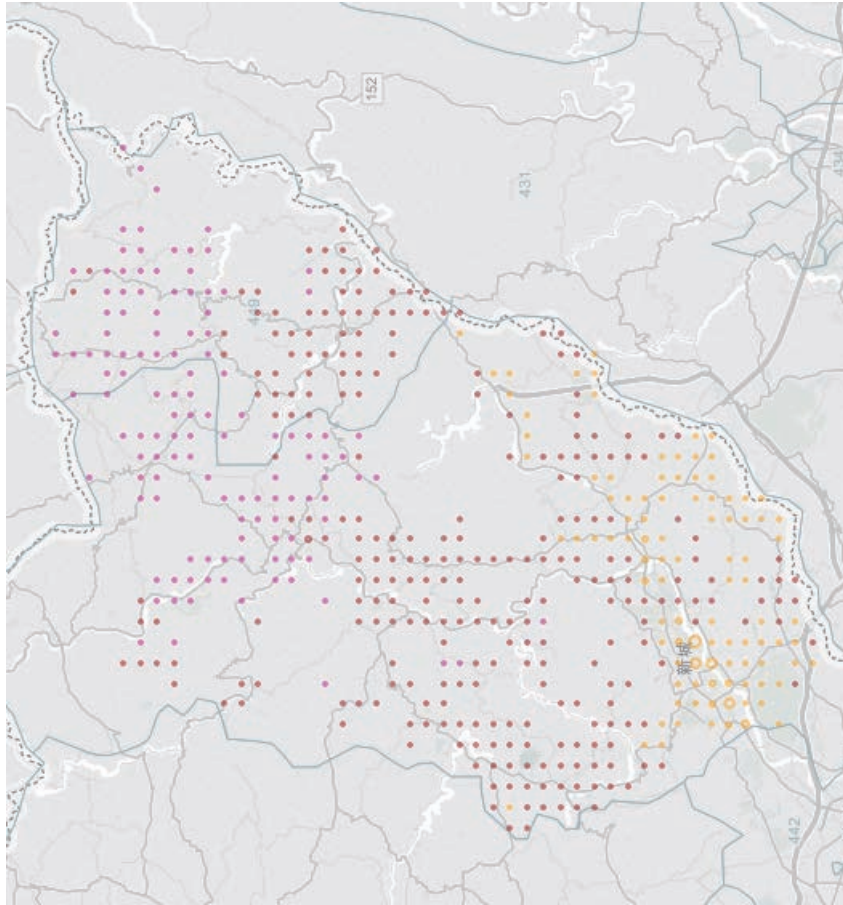

【東三河南部】

15分以内	30分以内	60分以内	90分以内
32.4%	87.9%	99.6%	100.0%

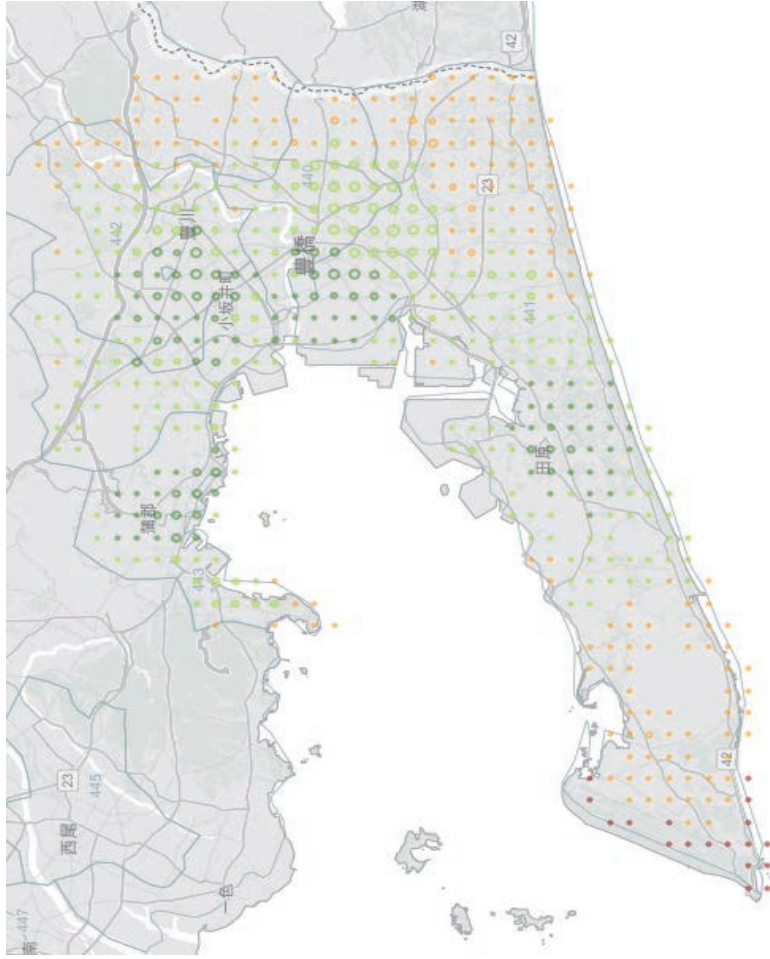

イ くも膜下出血、破裂脳動脈瘤 (DPCコード：010020)

【愛知県】

15分以内	30分以内	60分以内	90分以内	90分超
41.8%	90.5%	98.9%	99.7%	100.0%

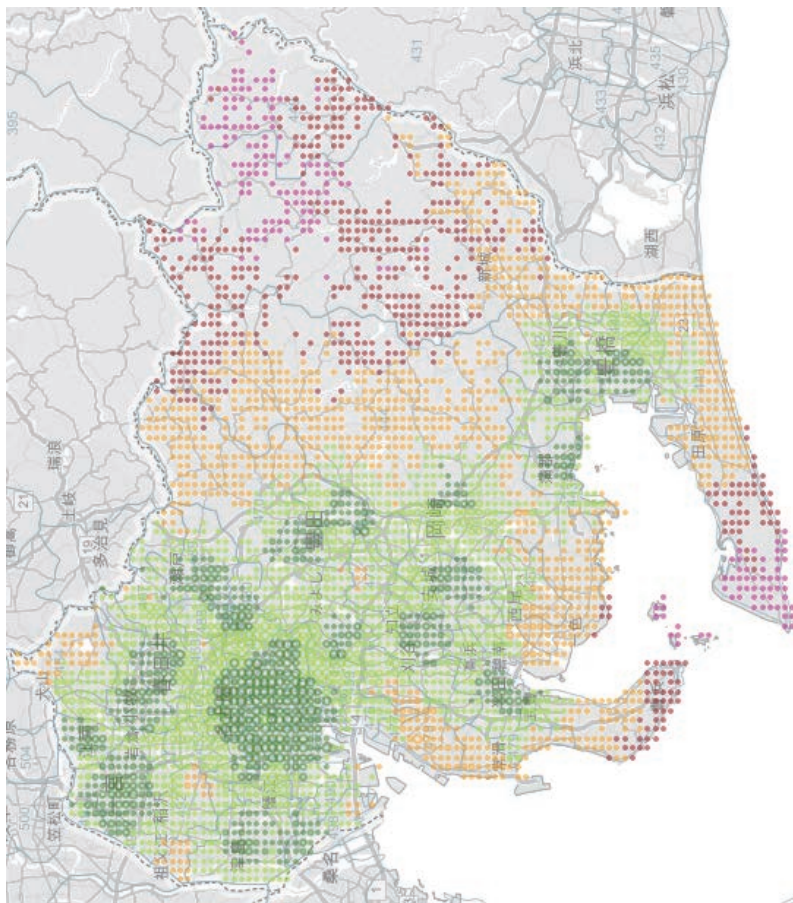

【名古屋・尾張中部】

15分以内	30分以内	60分以内
59.5%	99.9%	100.0%



【尾張東部】

15分以内	50.0%
30分以内	99.9%
60分以内	100.0%

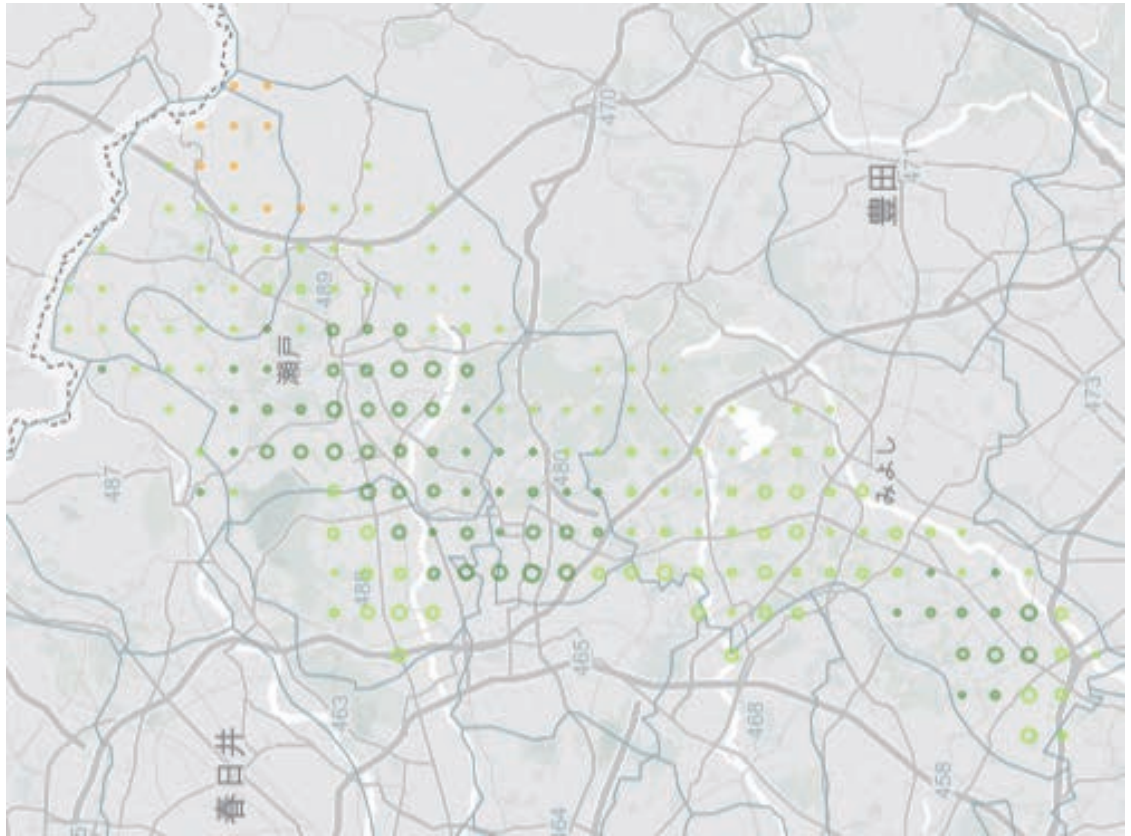

【海部】

15分以内	48.8%
30分以内	98.9%
60分以内	100.0%

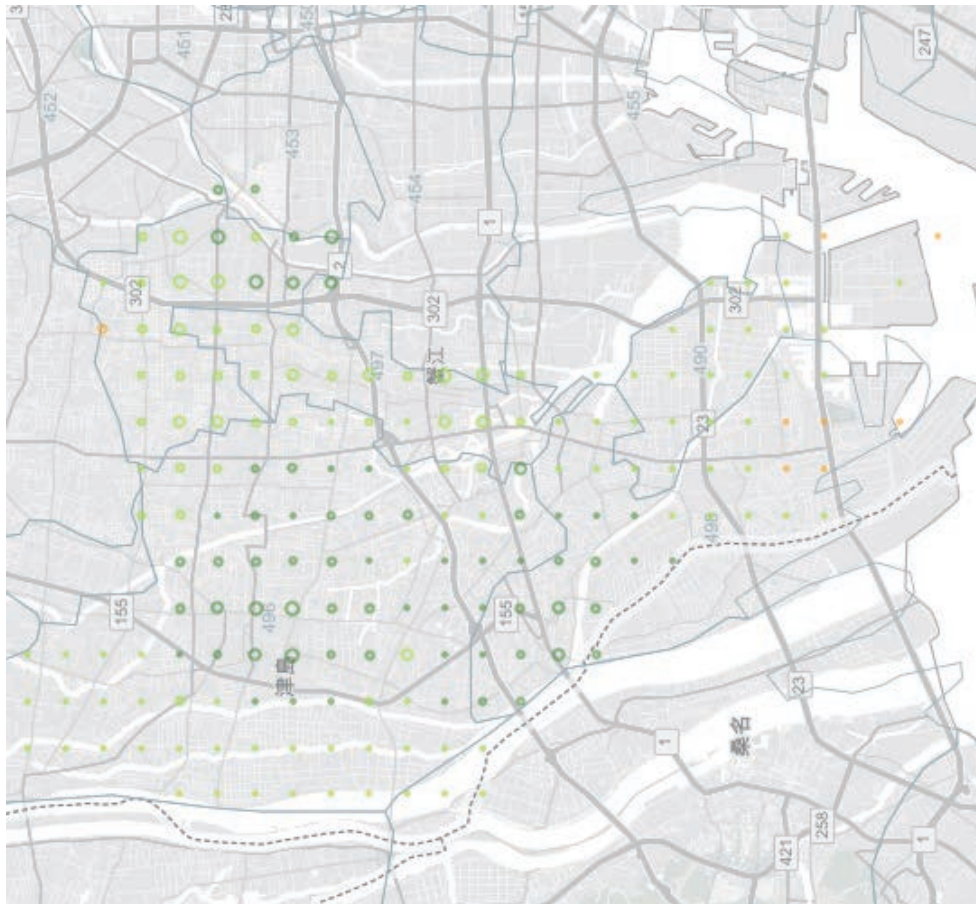

【尾張北部】

15分以内	30分以内	60分以内
39.6%	96.7%	100.0%

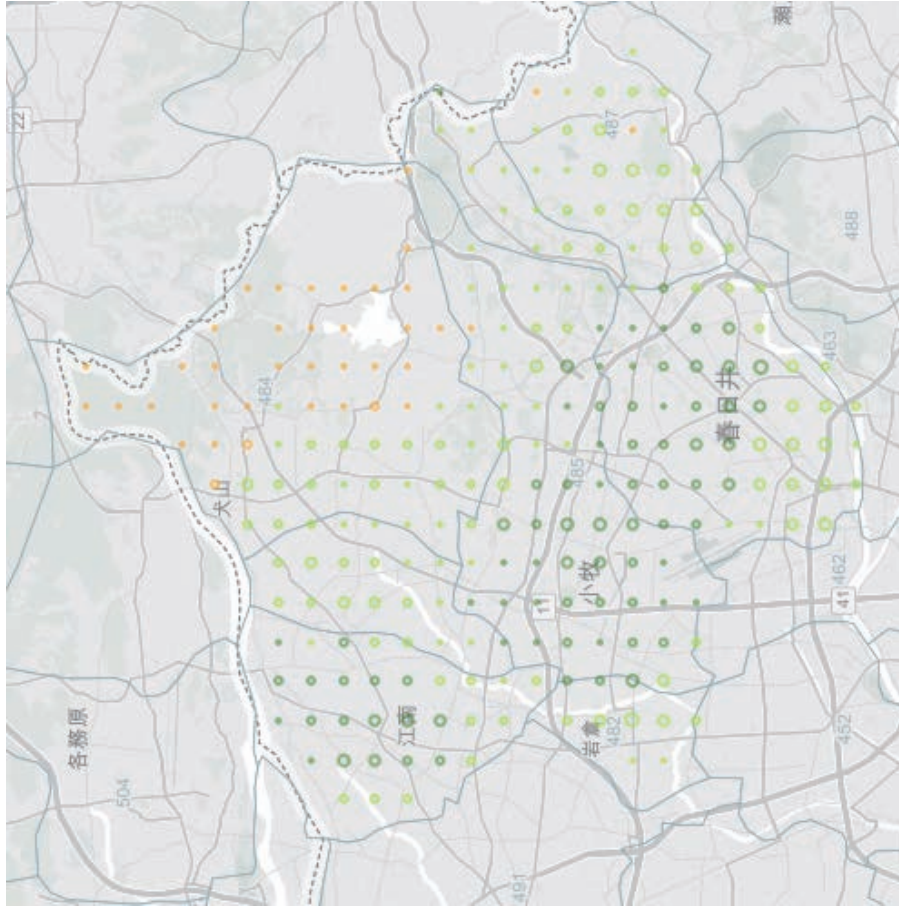

【尾張西部】

15分以内	30分以内	60分以内
54.7%	92.3%	100.0%

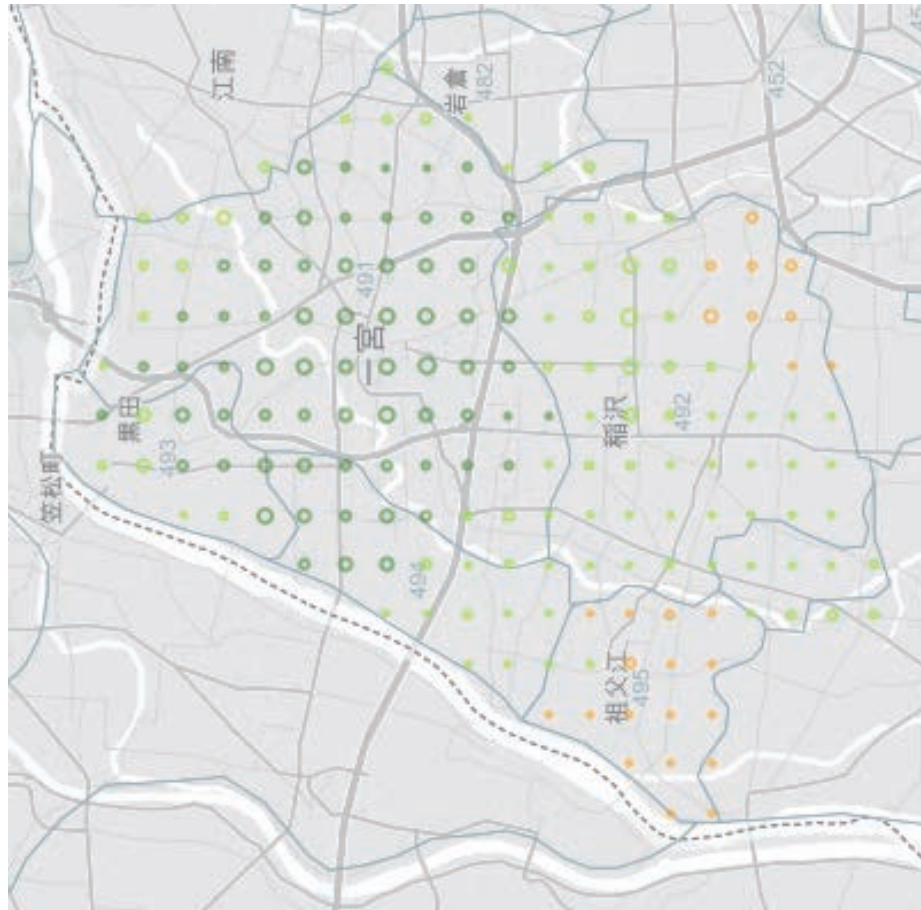

【知多半島】

15分以内	30分以内	60分以内	90分以内	90分超
17.0%	66.0%	96.7%	99.4%	100.0%



【西三河北部】

15分以内	30分以内	60分以内	90分以内	90分超
32.1%	90.2%	98.7%	99.9%	100.0%

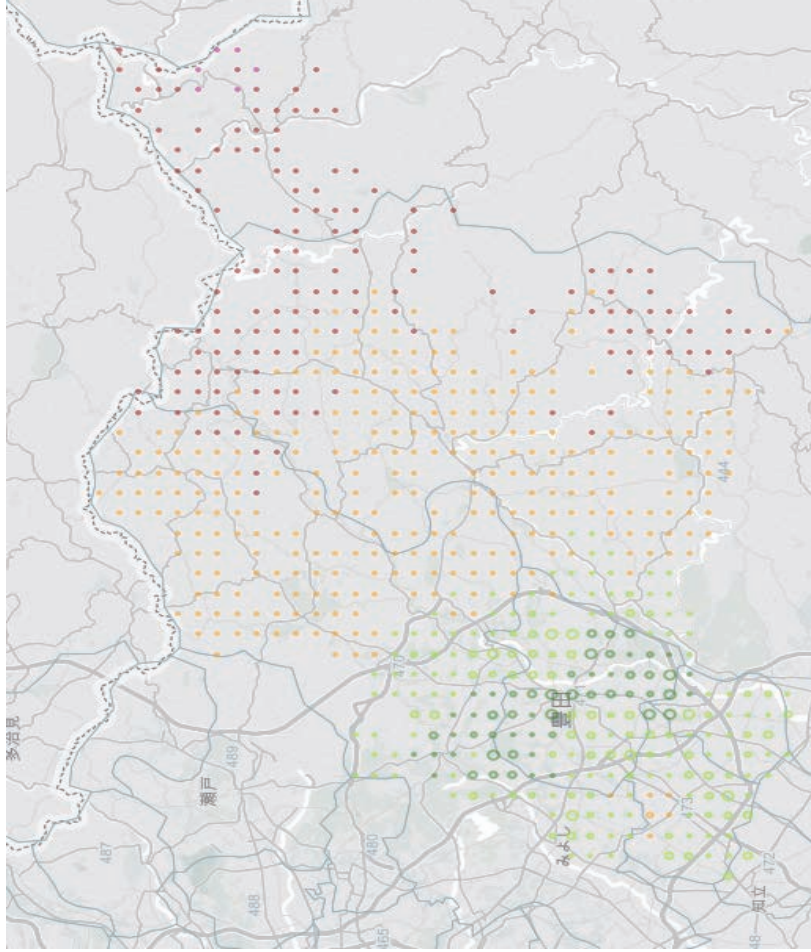

【西三河南部西】

15分以内	26.6%	30分以内	77.8%	60分以内	99.6%	90分以内	99.9%	90分超	100.0%
-------	-------	-------	-------	-------	-------	-------	-------	------	--------



【西三河南部東】

15分以内	11.8%	30分以内	92.1%	60分以内	99.9%	90分以内	100.0%
-------	-------	-------	-------	-------	-------	-------	--------

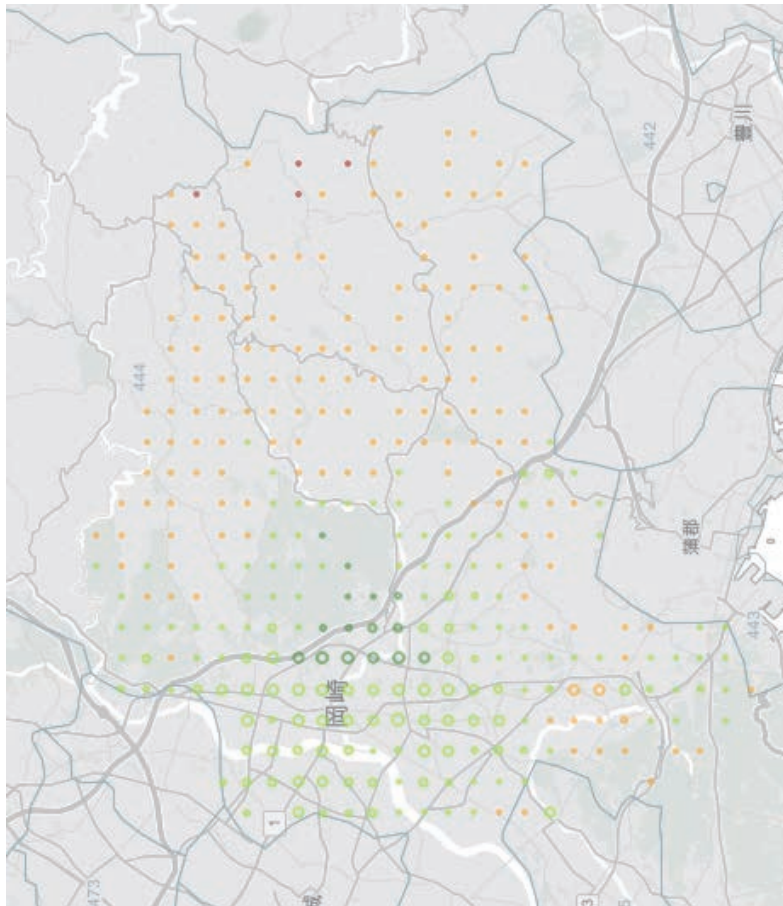

【東三河北部】

60分以内	90分以内	90分超
64.8%	92.7%	100.0%

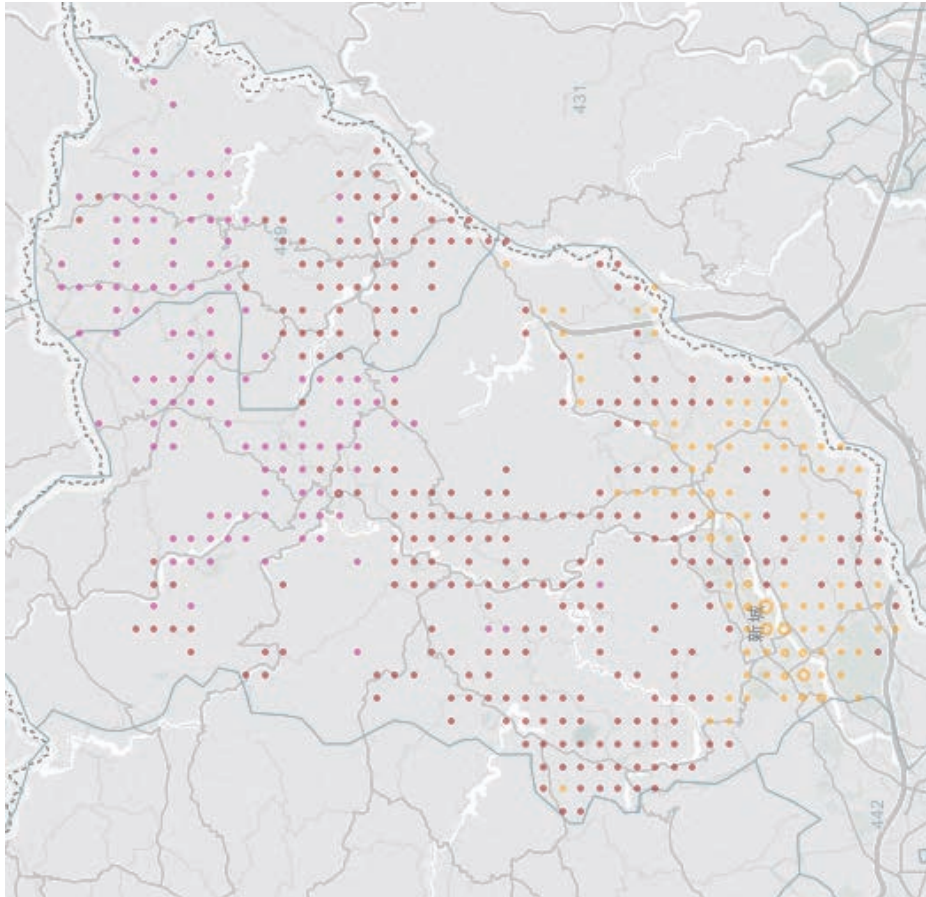

【東三河南部】

15分以内	30分以内	60分以内	90分以内	90分超
28.7%	80.8%	96.1%	98.3%	100.0%

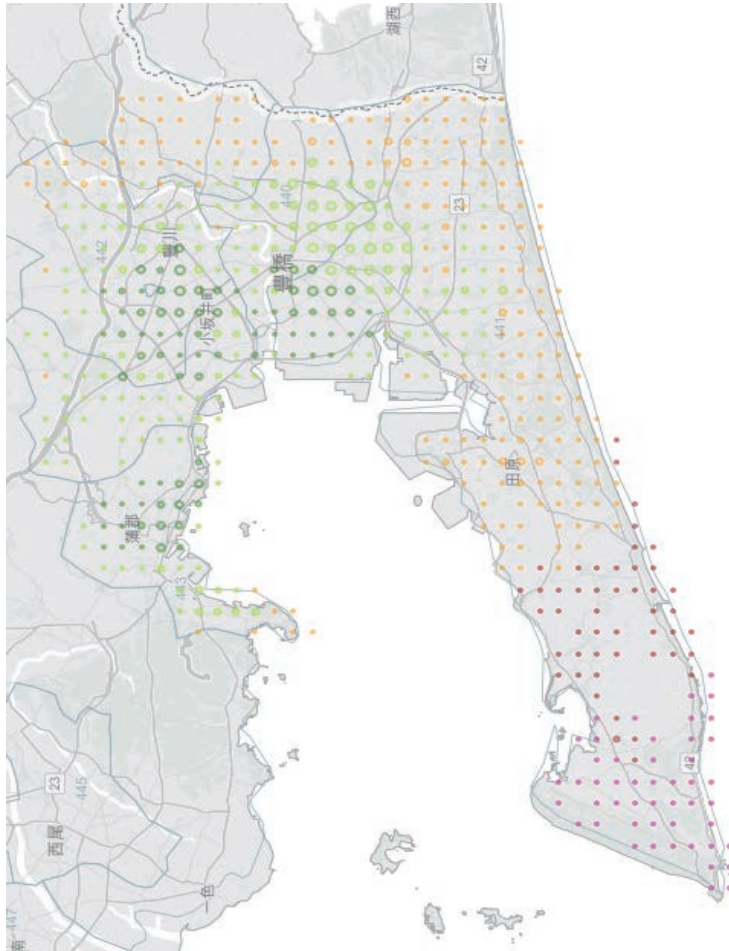

ウ 頭蓋・頭蓋内損傷 (DPCコード：160100)

【愛知県】

15分以内	59.3%	30分以内	96.7%	60分以内	99.6%	90分以内	99.9%	90分超	100.0%
-------	-------	-------	-------	-------	-------	-------	-------	------	--------

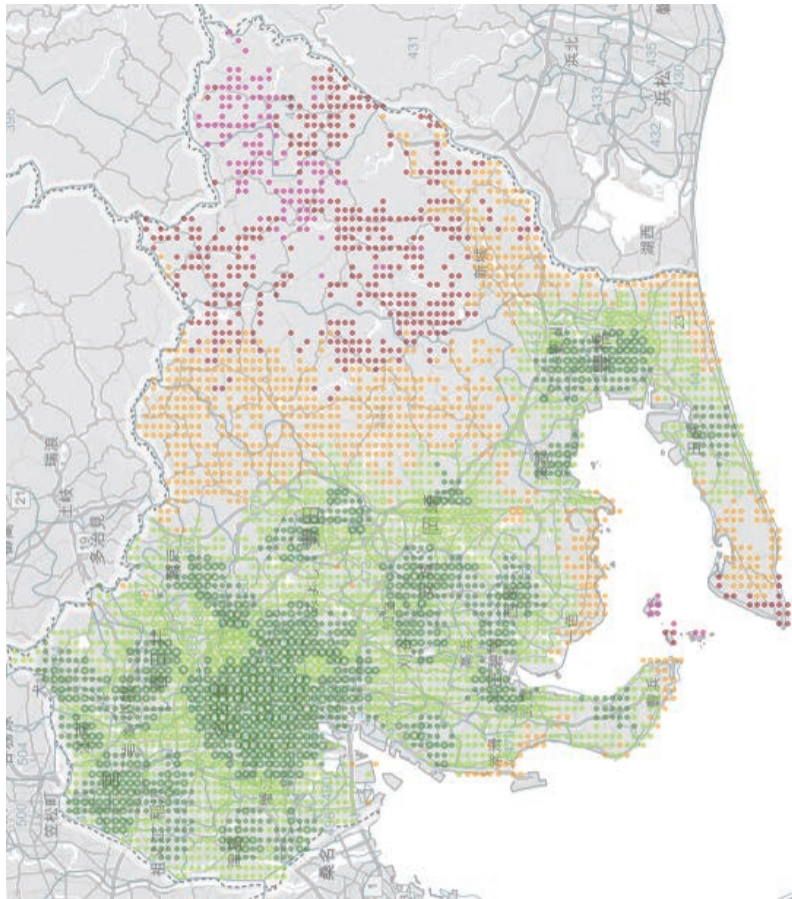

【名古屋・尾張中部】

15分以内	78.7%	30分以内	100.0%
-------	-------	-------	--------



【尾張東部】

15分以内	60分以内
62.7%	100.0%
30分以内	99.9%

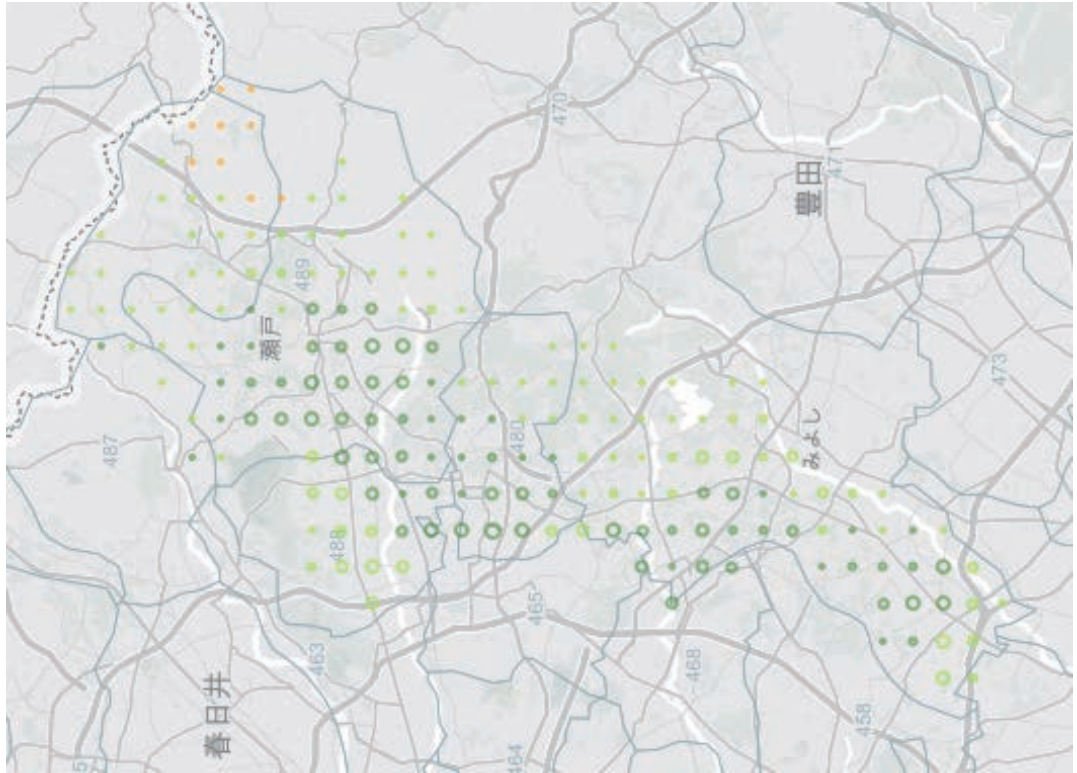

【海部】

15分以内	30分以内
48.8%	100.0%

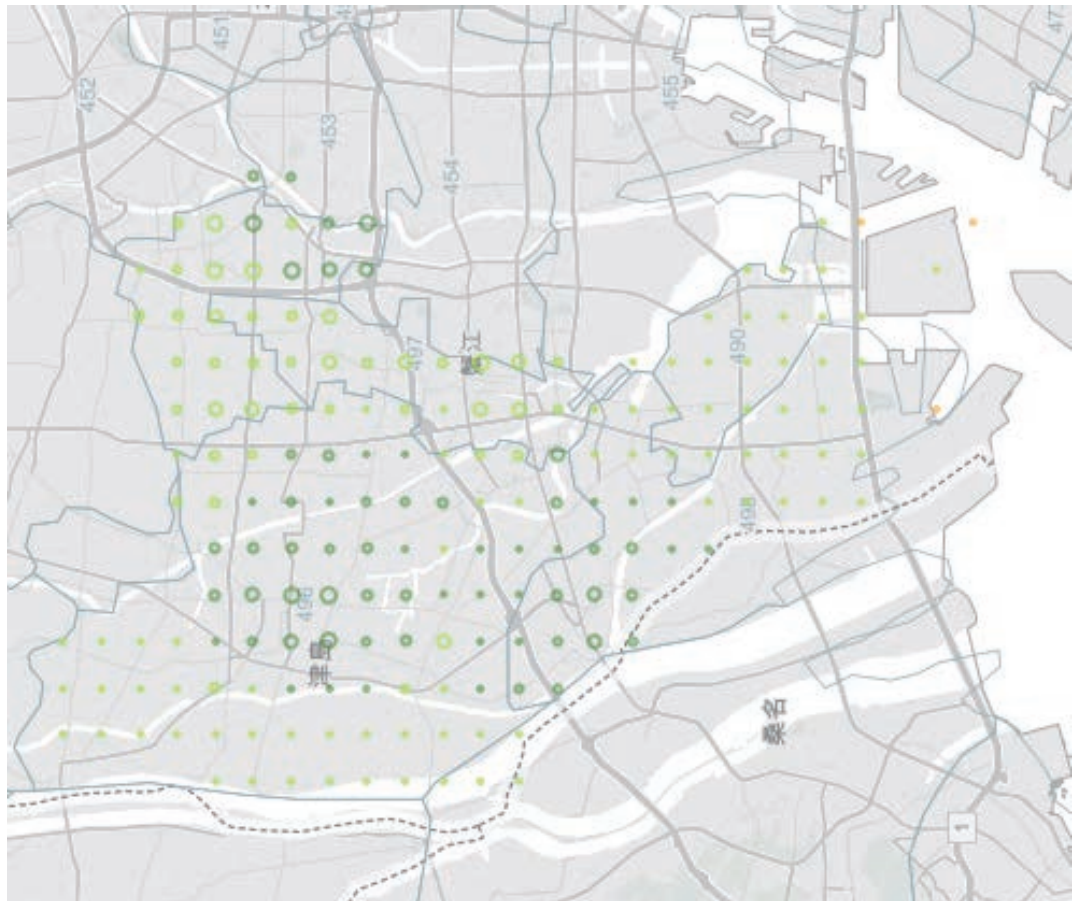

【尾張北部】

15分以内	58.2%
30分以内	99.8%
60分以内	100.0%

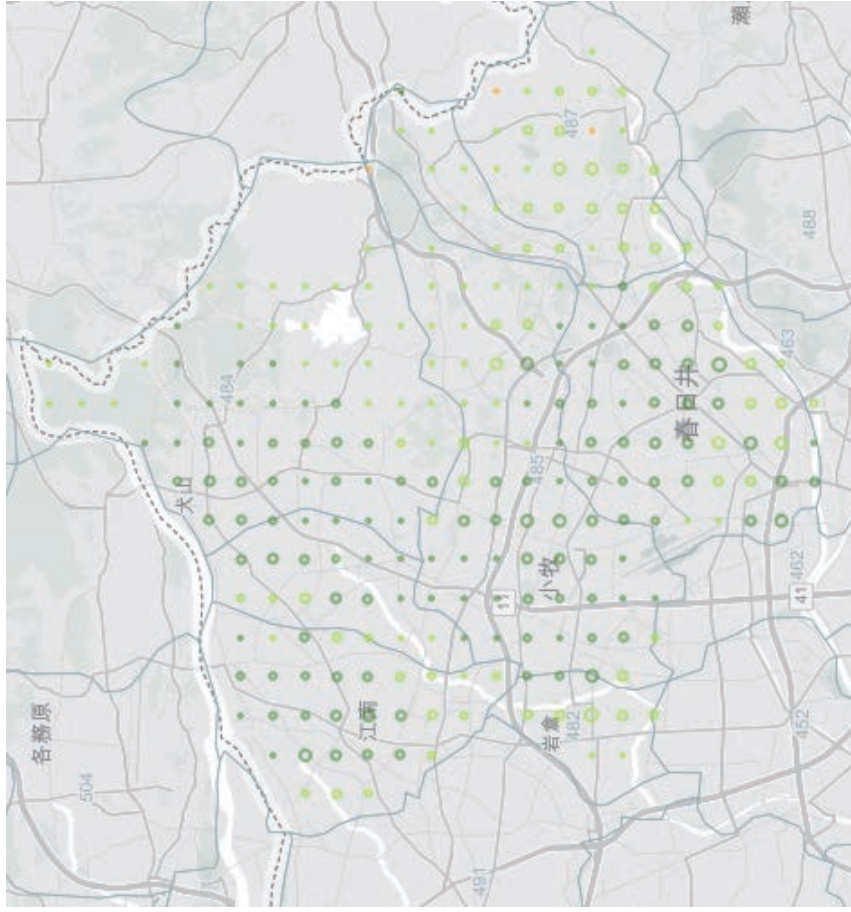

【尾張西部】

15分以内	77.6%
30分以内	100.0%

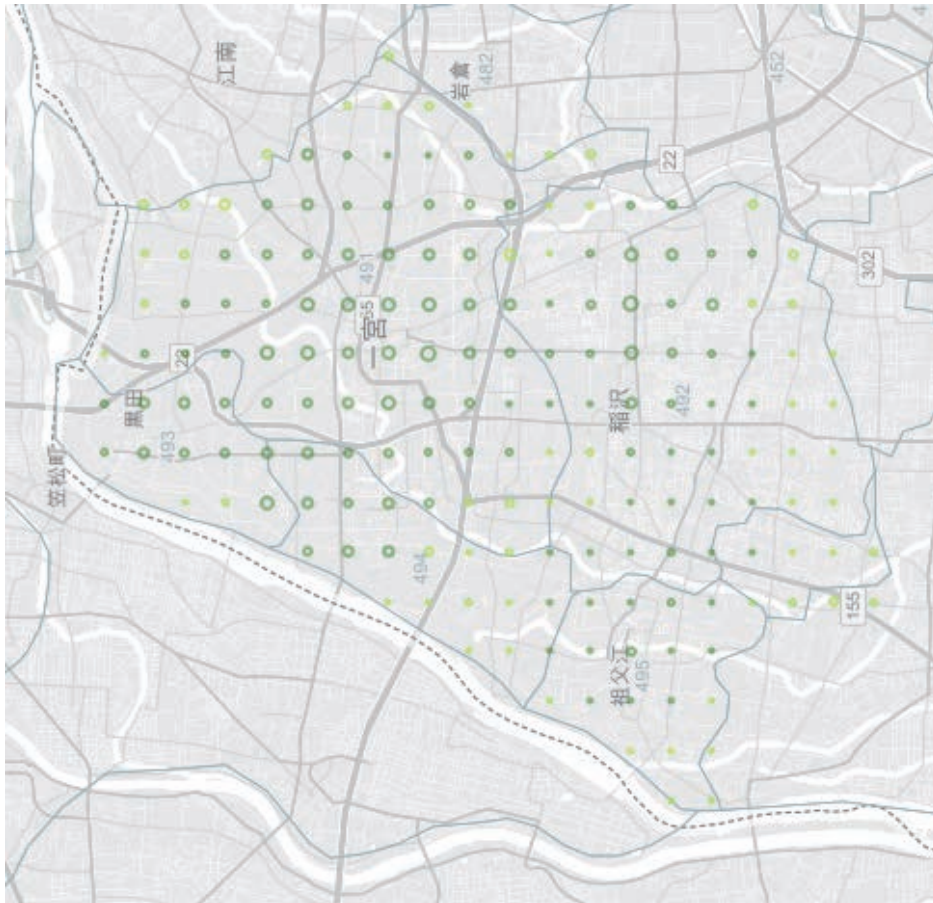

【西三河北部】

15分以内	30分以内	60分以内	90分以内
35.6%	91.0%	99.1%	100.0%

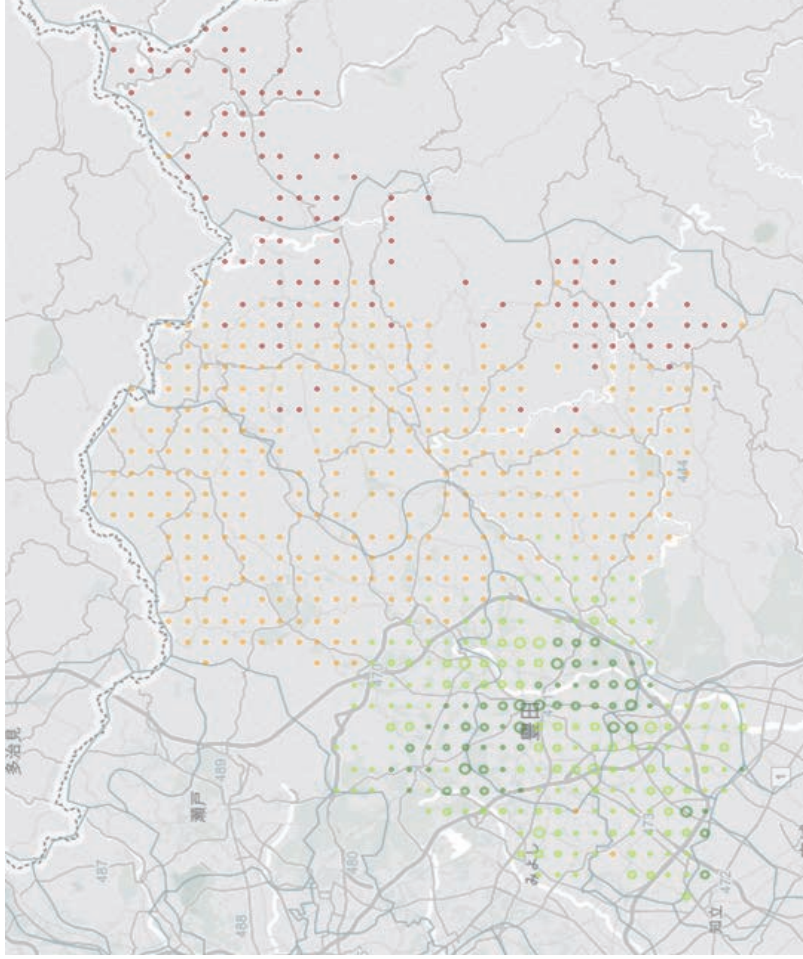

【知多半島】

15分以内	30分以内	60分以内	90分以内	90分超
37.4%	95.3%	99.4%	99.7%	100.0%



【西三河南部西】

15分以内	61.6%	30分以内	94.4%	60分以内	99.9%	90分以内	100.0%
-------	-------	-------	-------	-------	-------	-------	--------

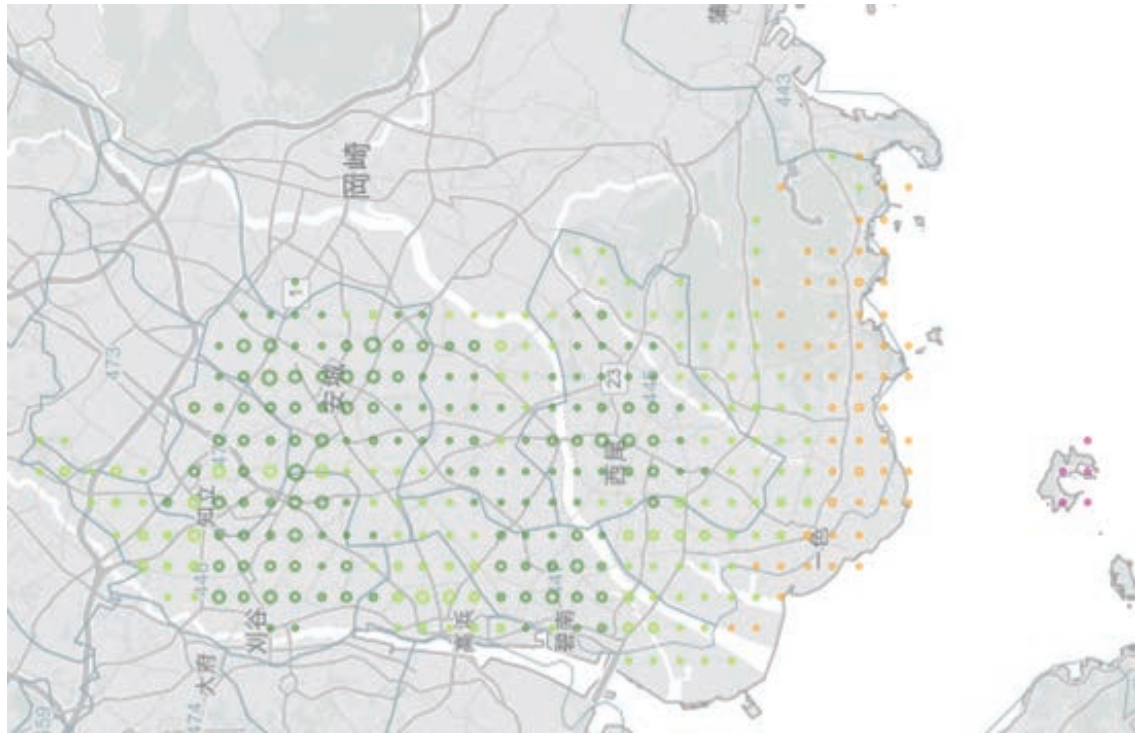

【西三河南部東】

15分以内	13.8%	30分以内	93.3%	60分以内	99.9%	90分以内	100.0%
-------	-------	-------	-------	-------	-------	-------	--------

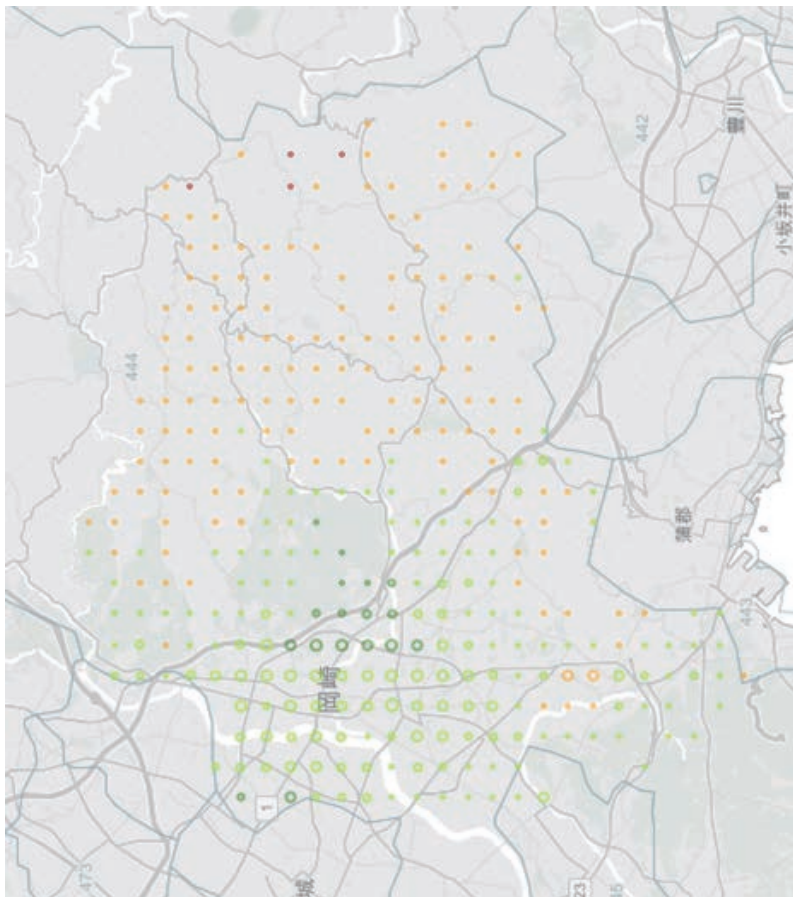

【東三河北部】

60分以内	90分以内	90分超
69.7%	94.6%	100.0%

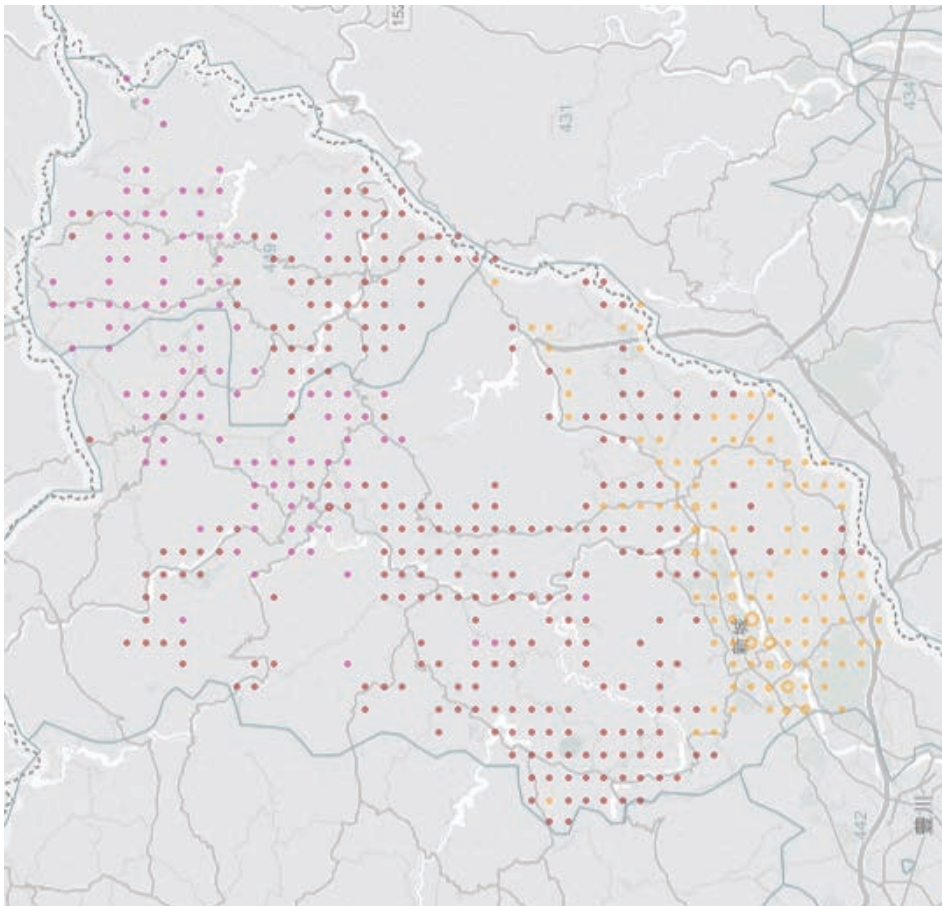

【東三河南部】

15分以内	30分以内	60分以内	90分以内
48.1%	93.4%	99.6%	100.0%

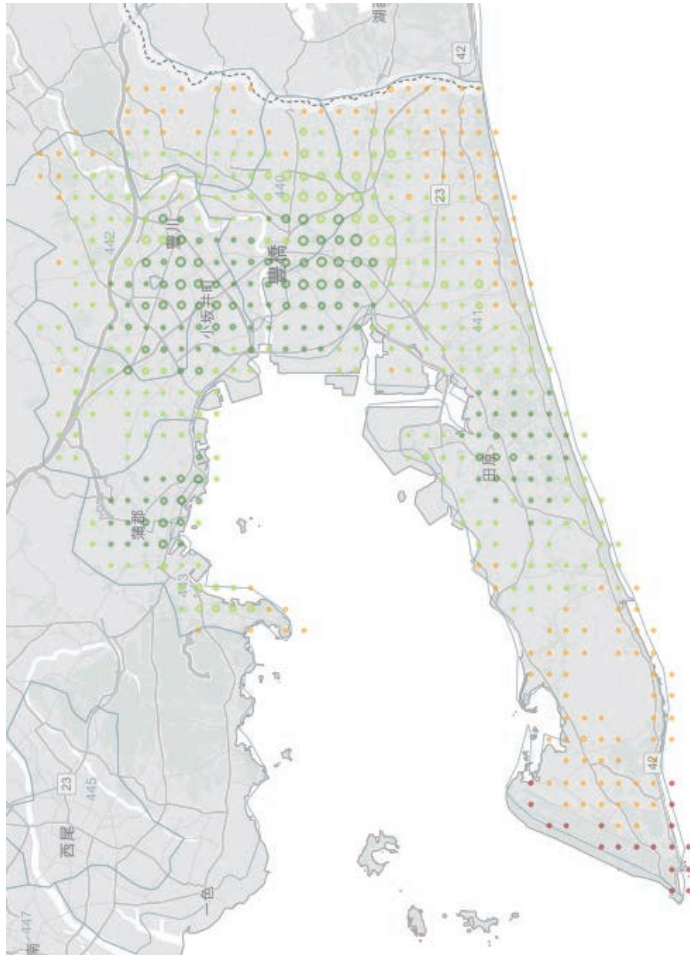

(9) 年齢区分別の救急搬送所要時間

年齢区分：高齢者

2次医療圏	覚知から現場到着平均(分)	現場到着から収容平均(分)	合計(分)
名古屋	6	24	30
海部	7	25	32
尾張中部	7	25	32
尾張東部	6	23	29
尾張西部	7	23	30
尾張北部	6	21	27
知多半島	7	21	28
西三河北部	8	26	34
西三河南部東	7	26	33
西三河南部西	7	22	29
東三河北部	13	39	52
東三河南部	7	23	30
全体	7	24	31

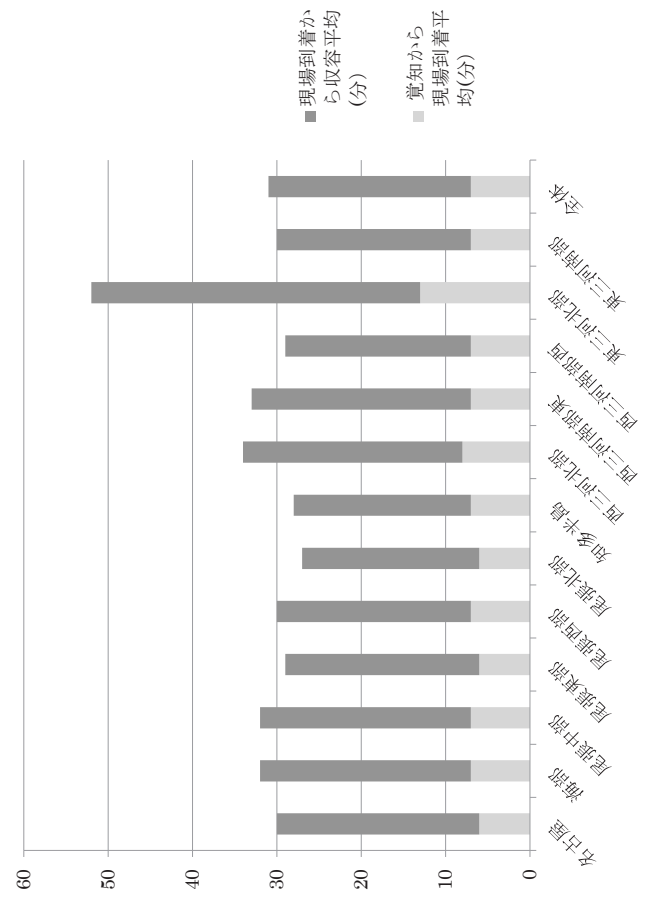

年齢区分：成人

2次医療圏	覚知から現場到着平均(分)	現場到着から収容平均(分)	合計(分)
名古屋	6	24	30
海部	7	26	33
尾張中部	7	25	32
尾張東部	6	23	29
尾張西部	7	23	30
尾張北部	6	21	27
知多半島	7	22	29
西三河北部	8	26	34
西三河南部東	7	26	33
西三河南部西	7	22	29
東三河北部	13	39	52
東三河南部	8	24	32
全体	7	24	31

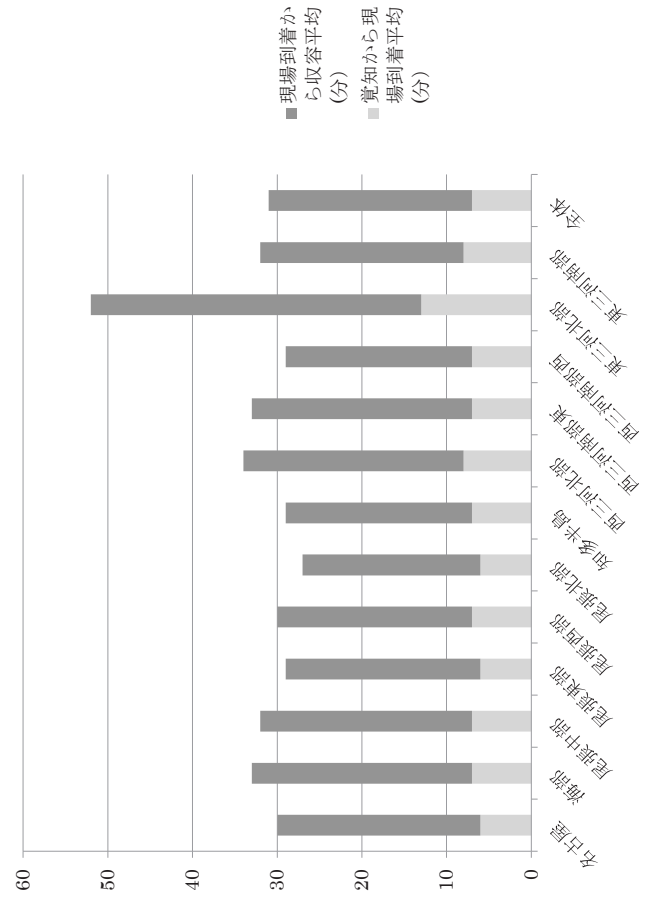

年齢区分：少年

2次医療圏	覚知から現場到着平均(分)	現場到着から収容平均(分)	合計(分)
名古屋	6	24	30
海部	7	24	31
尾張中部	7	23	30
尾張東部	6	22	28
尾張西部	7	22	29
尾張北部	6	20	26
知多半島	7	20	27
西三河北部	9	26	35
西三河南部東	6	25	31
西三河南部西	7	21	28
東三河北部	12	37	49
東三河南部	8	23	31
全体	7	23	30

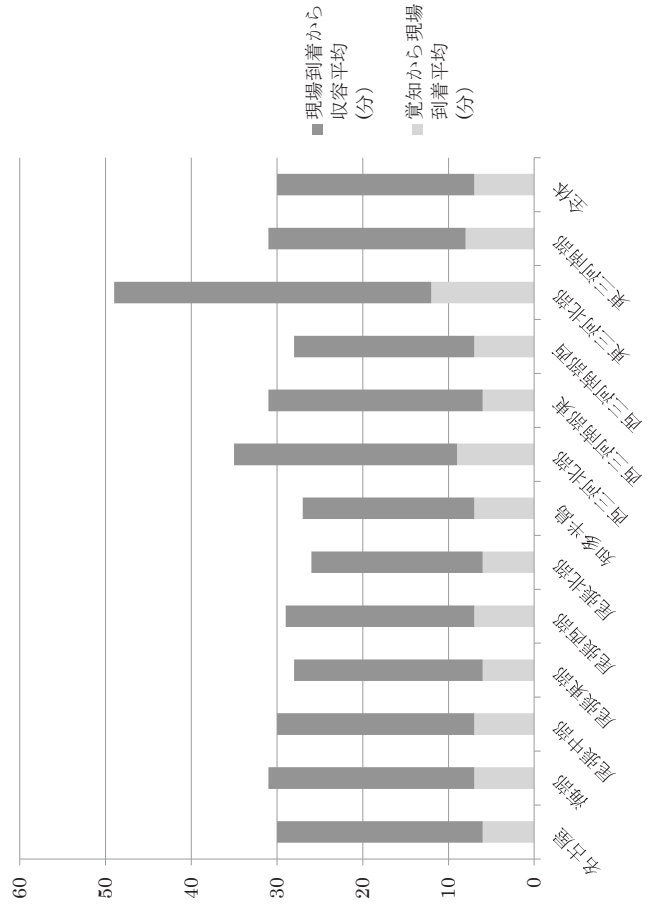

年齢区分：乳幼児

2次医療圏	覚知から現場到着平均(分)	現場到着から収容平均(分)	合計(分)
名古屋	6	21	27
海部	7	22	29
尾張中部	7	23	30
尾張東部	6	21	27
尾張西部	7	20	27
尾張北部	6	20	26
知多半島	7	20	27
西三河北部	8	24	32
西三河南部東	7	23	30
西三河南部西	7	20	27
東三河北部	10	35	45
東三河南部	8	21	29
全体	7	21	28

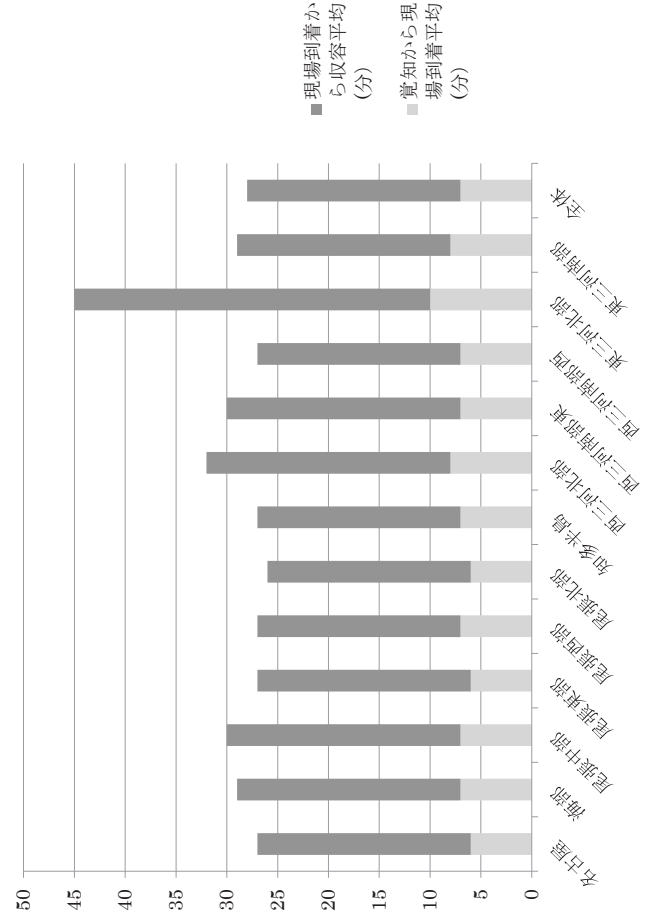

年齢区分：新生児

2次医療圏	覚知から現場到着平均(分)	現場到着から収容平均(分)	合計(分)
名古屋	2	32	34
海部	5	34	39
尾張中部	7	32	39
尾張東部	4	31	35
尾張西部	1	30	31
尾張北部	4	30	34
知多半島	4	29	33
西三河北部	2	23	25
西三河南部東	6	23	29
西三河南部西	7	32	39
東三河北部	11	24	35
東三河南部	2	21	23
全体	2	29	31

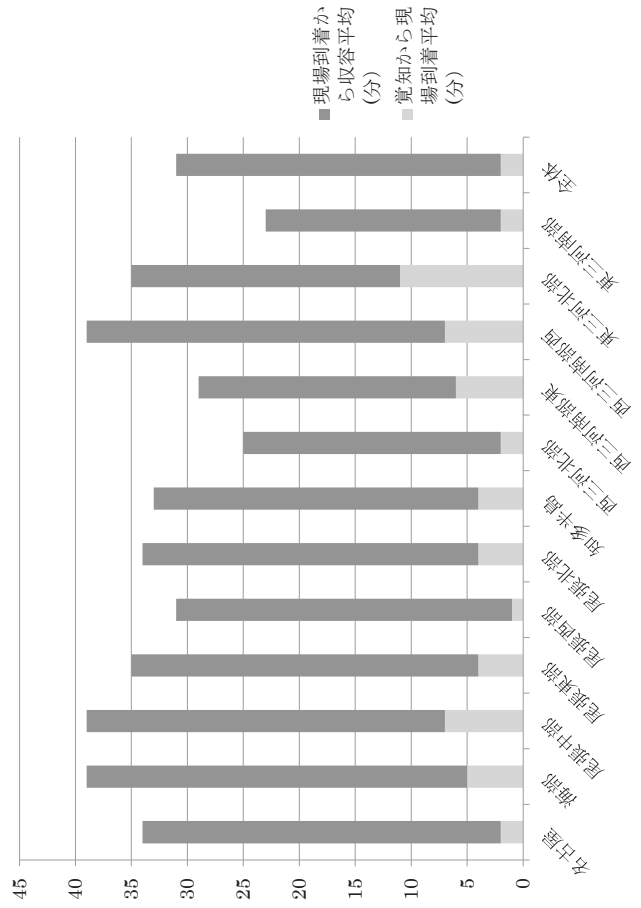

(参考) 全国平均

年齢区分	覚知から現場到着平均(分)	現場到着から収容平均(分)	合計(分)
高齢者	8	27	35
成人	8	28	35
少年	7	26	34
乳幼児	7	25	32
新生児	7	31	38

(10) 圏域別診療制限の状況

2次医療圏	病院数	診療制限をしている 病院数	病院数に対する割合
名古屋	129	31	24.0%
海部	11	2	18.2%
尾張中部	5	0	0.0%
尾張東部	19	2	10.5%
尾張西部	19	8	42.1%
尾張北部	24	5	20.8%
知多半島	19	5	26.3%
西三河北部	18	3	16.7%
西三河南部東	15	1	6.7%
西三河南部西	22	5	22.7%
東三河北部	6	2	33.3%
東三河南部	35	8	22.9%
計	322	72	22.4%

出典：医師不足の影響に関する調査（愛知県健康福祉部）（平成27年6月末現在）

(11) NDBデータに基づく受療動向（特定入院料）

指標名：救命救急入院料

	医療機関所在地											計	
	名古屋	海部	尾張中部	尾張東部	尾張西部	尾張北部	知多半島	西三河北部	西三河南部東	西三河南部西	東三河北部		東三河南部
名古屋	8,501	0	0	1,128	12	23	0	23	0	10	0	0	9,697
	87.7%	—	—	11.6%	0.1%	0.2%	—	0.2%	—	0.1%	—	—	100.0%
海部	431	0	0	0	36	0	0	0	0	0	0	0	467
	92.3%	—	—	—	7.7%	—	—	—	—	—	—	—	100.0%
尾張中部	202	0	0	0	84	192	0	0	0	0	0	0	478
	42.3%	—	—	—	17.6%	40.2%	—	—	—	—	—	—	100.0%
尾張東部	180	0	0	1,081	0	0	0	32	0	0	0	0	1,293
	13.9%	—	—	83.6%	—	—	—	2.5%	—	—	—	—	100.0%
尾張西部	44	0	0	0	1,986	0	0	0	0	0	0	0	2,030
	2.2%	—	—	—	97.8%	—	—	—	—	—	—	—	100.0%
尾張北部	69	0	0	23	61	674	0	0	0	0	0	0	827
	8.3%	—	—	2.8%	7.4%	81.5%	—	—	—	—	—	—	100.0%
知多半島	130	0	0	123	0	0	900	0	0	182	0	0	1,335
	9.7%	—	—	9.2%	—	—	67.4%	—	—	13.6%	—	—	100.0%
西三河北部	25	0	0	87	0	0	0	1,319	19	32	0	0	1,482
	1.7%	—	—	5.9%	—	—	—	89.0%	1.3%	2.2%	—	—	100.0%
西三河南部東	0	0	0	0	0	0	0	43	966	173	0	0	1,182
	—	—	—	—	—	—	—	3.6%	81.7%	14.6%	—	—	100.0%
西三河南部西	14	0	0	120	0	0	11	11	18	1,282	0	0	1,456
	1.0%	—	—	8.2%	—	—	0.8%	0.8%	1.2%	88.0%	—	—	100.0%
東三河北部	0	0	0	0	0	0	0	0	0	0	0	39	39
	—	—	—	—	—	—	—	—	—	—	—	100.0%	100.0%
東三河南部	0	0	0	0	0	0	0	0	18	13	0	719	750
	—	—	—	—	—	—	—	—	2.4%	1.7%	—	95.9%	100.0%
計	9,596	0	0	2,562	2,179	889	911	1,428	1,021	1,692	0	758	21,036
	45.6%	—	—	12.2%	10.4%	4.2%	4.3%	6.8%	4.9%	8.0%	—	3.6%	100.0%

患者住所地

指標名：特定集中治療室管理料（ICU）

	医療機関所在地											計	
	名古屋	海部	尾張中部	尾張東部	尾張西部	尾張北部	知多半島	西三河北部	西三河南部東	西三河南部西	東三河北部		東三河南部
名古屋	4,602 88.8%	12	0	485	0	63	20	0	0	0	0	0	5,182 100.0%
海部	255 42.2%	299 49.5%	0	19	31	0	0	0	0	0	0	0	604 100.0%
尾張中部	146 93.0%	0	0	0	11	0	0	0	0	0	0	0	157 100.0%
尾張東部	168 17.9%	0	0	755 80.7%	0	13	0	0	0	0	0	0	936 100.0%
尾張西部	145 15.5%	0	0	19	744 79.4%	29	0	0	0	0	0	0	937 100.0%
尾張北部	224 15.6%	0	0	128	49	1,097 72.1%	0	0	0	0	0	0	1,438 100.0%
知多半島	360 31.4%	0	0	102	0	0	485 42.3%	0	0	199	0	0	1,146 100.0%
西三河北部	40 7.7%	0	0	44	0	0	0	410 79.2%	0	24	0	0	518 100.0%
西三河南部東	30	0	0	0	0	0	0	0	189 61.4%	89	0	0	308 100.0%
西三河南部西	63 6.2%	0	0	47	0	0	10	0	11 1.1%	884 87.1%	0	0	1,015 100.0%
東三河北部	0	0	0	0	0	0	0	0	0	0	0	24	24 100.0%
東三河南部	41	0	0	18	0	0	0	0	23 2.9%	13 1.6%	0	698 88.0%	793 100.0%
計	6,074 46.5%	311 2.4%	0	1,617 12.4%	835 6.4%	1,142 8.7%	515 3.9%	410 3.1%	223 1.7%	1,209 9.3%	0	722 5.5%	13,058 100.0%

指標名：新生児特定集中治療室管理料（NICU）

	医療機関所在地											計	
	名古屋	海部	尾張中部	尾張東部	尾張西部	尾張北部	知多半島	西三河北部	西三河南部東	西三河南部西	東三河北部		東三河南部
名古屋	105	0	0	0	0	0	0	0	0	0	0	0	105
	100.0%	—	—	—	—	—	—	—	—	—	—	—	100.0%
海部	0	0	0	0	0	0	0	0	0	0	0	0	0
尾張中部	0	0	0	0	0	0	0	0	0	0	0	0	0
尾張東部	0	0	23	23	0	0	0	0	0	0	0	0	23
	—	—	100.0%	100.0%	—	—	—	—	—	—	—	—	100.0%
尾張西部	0	0	0	0	36	0	0	0	0	0	0	0	36
	—	—	—	—	100.0%	—	—	—	—	—	—	—	100.0%
尾張北部	24	0	0	0	0	17	0	0	0	0	0	0	41
	58.5%	—	—	—	—	41.5%	—	—	—	—	—	—	100.0%
知多半島	0	0	0	0	0	0	0	0	0	0	0	0	0
西三河北部	0	0	0	0	0	0	0	17	0	0	0	0	17
	—	—	—	—	—	—	—	100.0%	0.0%	0.0%	—	—	100.0%
西三河南部東	0	0	0	0	0	0	0	0	30	0	0	0	30
	—	—	—	—	—	—	—	—	100.0%	—	—	—	100.0%
西三河南部西	0	0	0	0	0	0	0	0	0	0	0	0	0
東三河北部	0	0	0	0	0	0	0	0	0	0	0	0	0
東三河南部	0	0	0	0	0	0	0	0	0	0	0	40	40
	—	—	—	—	—	—	—	—	—	—	—	100.0%	100.0%
計	129	0	23	23	36	17	0	17	30	0	0	40	292
	44.2%	—	7.9%	7.9%	12.3%	5.8%	—	5.8%	10.3%	0.0%	—	13.7%	100.0%

指標名：総合周産期特定集中治療室管理料（MFICU）

	医療機関所在地											計	
	名古屋	海部	尾張中部	尾張東部	尾張西部	尾張北部	知多半島	西三河北部	西三河南部東	西三河南部西	東三河北部		東三河南部
名古屋	150 86.2%	0	0	24 13.8%	0	0	0	0	0	0	0	0	174 100.0%
海部	11 100.0%	0	0	0	0	0	0	0	0	0	0	0	11 100.0%
尾張中部	10 100.0%	0	0	0	0	0	0	0	0	0	0	0	10 100.0%
尾張東部	0	0	0	0	0	0	0	0	0	0	0	0	0
尾張西部	0	0	0	0	0	0	0	0	0	0	0	0	0
尾張北部	16 100.0%	0	0	0	0	0	0	0	0	0	0	0	16 100.0%
知多半島	32 100.0%	0	0	0	0	0	0	0	0	0	0	0	32 100.0%
西三河北部	10 100.0%	0	0	0	0	0	0	0	0	0	0	0	10 100.0%
西三河南部東	0	0	0	0	0	0	0	0	0	10 100.0%	0	0	10 100.0%
西三河南部西	0	0	0	0	0	0	0	0	0	53 100.0%	0	0	53 100.0%
東三河北部	0	0	0	0	0	0	0	0	0	0	0	0	0
東三河南部	0	0	0	0	0	0	0	0	0	0	0	0	0
計	229 72.5%	0	0	24 7.6%	0	0	0	0	0	63 19.9%	0	0	316 100.0%

指標名：ハイケアユニット入院医療管理料（HCU）

	医療機関所在地											計	
	名古屋	海部	尾張中部	尾張東部	尾張西部	尾張北部	知多半島	西三河北部	西三河東部	西三河西部	東三河北部		東三河南部
名古屋	129	0	0	0	0	27	0	0	0	0	0	0	156
	82.7%	—	—	—	—	17.3%	—	—	—	—	—	—	100.0%
海部	0	0	0	0	0	0	0	0	0	0	0	0	0
尾張中部	0	0	0	0	0	0	0	0	0	0	0	0	0
尾張東部	0	0	0	0	0	0	0	0	0	0	0	0	0
尾張西部	0	0	0	0	0	15	0	0	0	0	0	0	15
	—	—	—	—	—	100.0%	—	—	—	—	—	—	100.0%
尾張北部	0	0	0	0	0	43	0	0	0	0	0	0	43
	—	—	—	—	—	100.0%	—	—	—	—	—	—	100.0%
知多半島	0	0	0	0	0	0	0	0	0	0	0	0	0
西三河北部	0	0	0	0	0	0	0	0	0	0	0	0	0
西三河東部	0	0	0	0	0	0	0	0	0	0	0	31	31
	—	—	—	—	—	—	—	—	—	—	—	100.0%	100.0%
西三河西部	0	0	0	0	0	0	0	0	0	0	0	16	16
	—	—	—	—	—	—	—	—	—	—	—	100.0%	100.0%
東三河北部	0	0	0	0	0	0	0	0	0	0	0	0	0
東三河南部	0	0	0	0	0	0	0	0	0	0	0	484	484
	—	—	—	—	—	—	—	—	—	—	—	100.0%	100.0%
計	129	0	0	0	0	85	0	0	0	0	0	531	745
	17.3%	—	—	—	—	11.4%	—	—	—	—	—	71.3%	100.0%

指標名：脳卒中ケアユニット入院医療管理料（SCU）

	医療機関所在地											計	
	名古屋	海部	尾張中部	尾張東部	尾張西部	尾張北部	知多半島	西三河北部	西三河東部	西三河西部	東三河北部		東三河南部
名古屋	128 45.2%	0	0	155 54.8%	0	0	0	0	0	0	0	0	283 100.0%
海部	0	0	0	0	0	0	0	0	0	0	0	0	0
尾張中部	0	0	0	0	0	0	0	0	0	0	0	0	0
尾張東部	0	0	0	111 100.0%	0	0	0	0	0	0	0	0	111 100.0%
尾張西部	0	0	0	0	0	0	0	0	0	0	0	0	0
尾張北部	0	0	0	0	0	0	0	0	0	0	0	0	0
知多半島	0	0	0	24 100.0%	0	0	0	0	0	0	0	0	24 21.6%
西三河北部	0	0	0	0	0	0	0	0	0	0	0	0	0
西三河東部	0	0	0	0	0	0	0	0	0	0	0	0	0
西三河西部	0	0	0	16 100.0%	0	0	0	0	0	0	0	0	16 100.0%
東三河北部	0	0	0	0	0	0	0	0	0	0	0	0	0
東三河南部	0	0	0	0	0	0	0	0	0	0	0	0	0
計	128 29.5%	0	0	306 70.5%	0	0	0	0	0	0	0	0	434 100.0%

指標名：新生児治療回復室入院医療管理料（GCU）

患者住所地	医療機関所在地											計		
	名古屋	海部	尾張中部	尾張東部	尾張西部	尾張北部	知多半島	西三河北部	西三河東部	西三河西部	東三河北部		東三河南部	
名古屋	70 84.3%	0	0	13 15.7%	0	0	0	0	0	0	0	0	0	83 100.0%
海部	0	0	0	0	0	0	0	0	0	0	0	0	0	0
尾張中部	0	0	0	0	0	0	0	0	0	0	0	0	0	0
尾張東部	10 30.3%	0	0	23 69.7%	0	0	0	0	0	0	0	0	0	33 100.0%
尾張西部	0	0	0	0	34 100.0%	0	0	0	0	0	0	0	0	34 100.0%
尾張北部	0	0	0	0	0	16 100.0%	0	0	0	0	0	0	0	16 100.0%
知多半島	0	0	0	0	0	0	0	0	0	0	0	0	0	0
西三河北部	0	0	0	0	0	0	0	22 100.0%	0	0	0	0	0	22 100.0%
西三河東部	0	0	0	0	0	0	0	0	0	0	0	0	0	0
西三河西部	0	0	0	0	0	0	0	0	0	50 100.0%	0	0	0	50 100.0%
東三河北部	0	0	0	0	0	0	0	0	0	0	0	0	0	0
東三河南部	0	0	0	0	0	0	0	0	0	0	0	0	0	0
計	80 33.6%	0	0	36 15.1%	34 14.3%	16 6.7%	0	22 9.2%	0	50 21.0%	0	0	238 100.0%	

出典：厚生労働省 医療計画作成支援データベース
(平成 27 年度)

- ・ 平成 25 年度 NDB のデータを利用した、1 年間のレセプト件数を示している。
- ・ 国民健康保険・後期高齢者医療制度のレセプトデータを用いた集計。
- ・ レセプト情報等活用の制約から、集計結果が 10 未満となる数値は公表しないこととされており、10 未満の流出入は「0」となる。

(12)特定入院料届出状況(平成28年3月1日現在)

2次医療圏	施設名	救命救急入院料		特定集中治療室管理料(ICU)		新生児特定集中治療室管理料(NICU)		総合周産期特定集中治療室管理料(MFICU)		ハイケアユニット入院医療管理料(HCU)		脳卒中ケアユニット入院医療管理料(SCU)		新生児治療回復室入院医療管理料(GCU)	
		病床数	算定開始年月日	病床数	算定開始年月日	病床数	算定開始年月日	病床数	算定開始年月日	病床数	算定開始年月日	病床数	算定開始年月日	病床数	算定開始年月日
名古屋	名古屋市立大学病院	18	平成28年11月1日	14	平成27年2月1日			18	平成26年11月1日					15	平成27年1月1日
	名古屋大学医学部附属病院			26	平成26年12月1日			18	平成26年10月1日						
	名古屋市立東部医療センター			10	平成28年2月1日					10	平成27年9月1日				
	名古屋第一赤十字病院	30	平成26年4月1日 平成27年2月1日	8	平成27年2月1日			24	平成26年10月1日						
	名古屋第二赤十字病院	68	平成26年12月1日 平成26年12月1日	12	平成26年12月1日			21	平成26年10月1日					20	平成25年10月1日
	独立行政法人労働者健康福祉機構 中部労災病院			10	平成28年1月1日										
	独立行政法人国立病院機構 名古屋医療センター	30	平成24年4月1日 平成27年4月1日	6	平成27年4月1日										
	名鉄病院										12	平成27年11月1日			
	名古屋セントラル病院			6	平成27年4月1日										
	国家公務員共済組合連合会 名城病院			6	平成27年2月1日										
	社会福祉法人聖霊会聖霊病院					6	平成26年10月1日							20	平成22年6月1日
	みなと医療生活協同組合 協立総合病院														
	名古屋救済会病院			48	平成25年4月1日	8	平成27年4月1日								
	藤田保健衛生大学 坂文種報徳會病院					4	平成27年4月1日								
独立行政法人地域医療機能推進機構 中京病院			42	平成25年4月1日	8	平成27年4月1日									
大同病院					6	平成27年4月1日									
名古屋記念病院					6	平成27年4月1日									
名古屋市立西部医療センター					4	平成27年3月1日	12	平成26年8月1日					24	平成26年4月1日	
愛知県厚生農業協同組合連合会 海音病院			20	平成26年12月1日	8	平成27年4月1日	3	平成27年6月1日							
尾張中部															
尾張東部	藤田保健衛生大学病院	50	平成27年12月1日 平成27年12月1日	18	平成27年6月1日			12	平成26年6月1日	16	平成27年6月1日	6	平成23年6月1日	14	平成22年8月1日
	愛知医科大学病院	32	平成25年4月1日 平成27年4月1日	56	平成27年10月1日 平成27年2月1日	9	平成26年8月1日						18	平成26年5月1日	
	公立衛生病院	20	平成26年12月1日	8	平成26年6月1日	6	平成26年4月1日						9	平成22年4月1日	
尾張西部	総合大雄会病院	24	平成24年4月1日 平成27年1月1日												
	一宮市立市民病院	22	平成24年4月1日 平成27年4月1日	8	平成27年4月1日	9	平成26年10月1日						21	平成26年9月1日	
	一宮西病院			8	平成27年2月1日										

2次医療圏	施設名	救命救急入院料		特定集中治療室管理料 (ICU)		新生児特定集中治療室管理料 (NICU)		総合周産期特定集中治療室管理料 (MFICU)		ハイケアユニット入院医療管理料 (HCU)		脳卒中ケアユニット入院医療管理料 (SCU)		新生児治療回復室入院医療管理料 (GCU)	
		病床数	算定開始年月日	病床数	算定開始年月日	病床数	算定開始年月日	病床数	算定開始年月日	病床数	算定開始年月日	病床数	算定開始年月日	病床数	算定開始年月日
尾張北部	小牧市民病院	30	平成25年4月1日 平成26年8月1日			3	平成26年7月1日								
	春日井市民病院	6	平成27年11月1日	6	平成27年4月1日										
	医療法人徳洲会名古屋徳洲会総合病院			10	平成27年1月1日										
	愛知県厚生農業協同組合連合会 江南厚生病院	24	平成27年11月1日	6	平成26年8月1日	6	平成26年12月1日							12	平成25年7月1日
知多半島	愛知県心身障害児者コロニー中央病院										8	平成26年10月1日			
	半田市立半田病院	22	平成25年4月1日												
	公立西知多総合病院			8	平成27年7月1日										
	あいち小児保健医療総合センター			8	平成28年3月1日										
西三河北部	国立研究開発法人 国立長寿医療研究センター														
	愛知県厚生農業協同組合連合会 豊田厚生病院	24	平成25年2月1日	6	平成27年3月1日										
	トヨタ記念病院	20	平成24年11月1日	4	平成28年2月1日	6	平成26年9月1日							12	平成22年6月1日
	岡崎市民病院	30	平成27年10月1日 平成27年11月1日	15	平成27年12月1日	6	平成26年10月1日								
西三河南部東	愛知県がんセンター愛知病院										4	平成27年4月1日			
	医療法人豊田会刈谷豊田総合病院	20	平成24年10月1日	10	平成26年5月1日 平成27年4月1日	3	平成26年12月1日							6	平成27年4月1日
	碧南市民病院														
	愛知県厚生農業協同組合連合会 安城更生病院	26	平成25年4月1日	8	平成26年7月1日			24	平成26年10月1日					36	平成25年11月1日
東三河北部	西尾市民病院														
	豊橋市民病院	24	平成24年5月1日	6	平成27年4月1日	12	平成26年4月1日	6	平成26年5月1日						
	豊川市民病院			6	平成26年6月1日										
	蒲郡市民病院										14	平成26年9月1日			
東三河南部	独立行政法人国立病院機構豊橋医療センター			4	平成27年4月1日										

出典：東海北陸厚生局 届出受理医療機関名簿（平成28年3月1日現在）より作成

(13) 地域周産期医療施設一覧

医療圏	分岐を実施している医療機関	診療所	病院	健診のみを実施している医療機関	診療所
名古屋	<p>市立東部医療センター 星ヶ丘マタニタイ病院 名古屋通信病院 市立西部医療センター 総合上飯田第一病院 第一赤十字病院 岩田病院 (国)名古屋医療センター 国共済名城病院 成田病院 可世木病院 名大附属病院 第二赤十字病院 聖霊病院 名市大病院 協立総合病院 掖済会病院 坂文種報徳會病院 大平病院 中部労災病院 中京病院 大同病院 南生協病院 名古屋記念病院</p>	<p>上野産婦人科 かとうレディースクリニック なごや内科整形産婦人科 産科婦人科上野レディースクリニック 平竹クリニック 川合産婦人科 キヤッスルベルクリニク 山田産婦人科 加納産婦人科 産婦人科柴田クリニック あさもとクリニック産婦人科 加藤外科産婦人科・乳腺クリニック 藤村レディースこどもクリニック 産婦人科 水野クリニック 野崎クリニック 千音寺産婦人科 まのレディースクリニック アイレディースクリニック たてレディースクリニック やまだレディースクリニック フォレストベルクリニク 中根産婦人科 徳重ウイメンズケアクリニック ロイヤルベルクリニク 産婦人科野村クリニック 奈倉レディースクリニック イルマールレディースクリニック</p>		<p>さくざかクリニック 咲江レディースクリニック 青木産婦人科クリニック さわだウイメンズクリニック レディースクリニクス山原 おくむらレディースクリニック 平田レディースクリニック 山田医院 三輪レディースクリニック 竹内産婦人科医院 こざき女性クリニック 庄内通レディースクリニック レディースクリニクスセントンファイア 堀産婦人科 かなぐらレディースクリニック レディースクリニクスミユウ かとうのりこレディースクリニック あさひレディースクリニック 名駅前診療所保健医療センター ダイヤビルレディースクリニック 栄産婦人科 飯田レディースクリニック いくたウイメンズクリニック おかだウイメンズクリニック パークサイド栄クリニック まさはしレディースクリニック 山田レディースクリニック かとうせんとよレディースクリニック ごとうせつこレディースクリニック ごきそレディースクリニック ピュア女性クリニック 渋谷医院 金山レディースクリニック 桑山産婦人科・眼科 山ロレディースクリニック 伊藤しあわせクリニック だいどうクリニック なるかわレディースクリニック メイグリーンクリニック 若葉台クリニック あいこ女性クリニック 八事レディースクリニック 産科婦人科 種村ウイメンズクリニック おばた産婦人科クリニック 中谷レディースクリニック 藤ヶ丘レディースクリニック 清水産婦人科</p>	

医療圏	分娩を実施している医療機関		健診のみを実施している医療機関	
	病院	診療所	病院	診療所
海部	津島市民病院 厚生連海南病院	真野産婦人科 貴子ウイメンズクリニック 大橋産婦人科クリニック 山本ウイメンズクリニック	あま市民病院	産婦人科佐屋クリニック 富田レディースクリニック 久保田内科産科婦人科クリニック 中川医院
	尾張中部	小林産婦人科		師勝産婦人科
尾張東部	公立陶生病院 藤田保健衛生大病院 愛知医大病院	中原クリニック クリックベル 浅野産婦人科 松下レディースクリニック いしかわレディースクリニック 伊藤ウイメンズクリニック 図書館通おかもとマタニティクリニック レディースクリニックアージュ 平針北クリニック プライトベルクリニック	旭労災病院	青山クリニック 徹来レディースクリニック ともまつレディースクリニック 寺島レディースクリニック
	尾張西部	一宮市民病院 大雄会第一病院 厚生連稲沢厚生病院 一宮西病院	つかはらレディースクリニック 足立産婦人科 加藤レディースクリニック 産婦人科はつとりクリニック 三輪産婦人科小児科 セブンベルクリニック	金子産婦人科 田中クリニック てしがわらレディースクリニック 可世木レディースクリニック 後藤マタニティクリニック
尾張北部	春日井市民病院 小牧市民病院 厚生連江南厚生病院 総合犬山中央病院	森永産婦人科 神領マタニティ かすがいマタニティクリニック みわレディースクリニック エンゼルレディースクリニック 産科・婦人科ミナミクリニック マザークリニックハビネス やまだ産婦人科 おおわきレディースクリニック 大野レディースクリニック まのウイメンズクリニック	名古屋徳洲会総合病院	産科・婦人科七原 福井産婦人科医院 桃花台レディースクリニック ミナミ産婦人科 松川マタニティクリニック 若山産婦人科医院
	知多半島	市立半田病院 藤田病院 厚生連知多厚生病院	公立西知多総合病院	森川医院
西三河北部	厚生連豊田厚生病院 トヨタ記念病院 鈴木病院	あかね医院 内田クリニック 鈴木産婦人科 グリーンペルクリニック たなかマタニティクリニック 花レディースクリニック		ウエルスプリングウイメンズクリニック

医療圏	分娩を実施している医療機関		健診のみを実施している医療機関	
	病院	診療所	病院	診療所
西三河南部東	岡崎市民病院 エンジェルヘルホスピタル	田那村産婦人科 吉村医院 たかレディースクリニク おおはらマタニティクリニック フェアリーベルクリニク		加藤産婦人科 せきやクリニク 山中産婦人科 幸田産婦人科
西三河南部西	碧南市民病院 刈谷豊田総合病院 厚生連安城更生病院 堀尾安城病院 八千代病院	岡村産科婦人科 ジュンレディースクリニク刈谷 G&Oレディースクリニク セントレディースクリニク 山田産婦人科		高浜愛レディースクリニク 篠原産婦人科医院 稲垣レディースクリニク
東三河北部	豊橋市民病院 豊川市民病院 蒲郡市民病院 厚生連渥美病院	今泉産婦人科医院 中岡レディースクリニク ジュンレディースクリニク豊橋 マミローズクリニク 小石マタニティクリニク パークベルクリニク 渡辺マタニティクリニク オレンジベルクリニク	新城市民病院	荻野医院 原医院 産科・婦人科ひらでかおるクリニック 竹内産婦人科 井嶋産婦人科医院 サトウ産婦人科 マイアファミリクリニック蒲郡 端山産婦人科
東三河南部				

出典：分娩の実施状況等の調査（愛知県健康福祉部）（平成27年6月1日現在）

(14) 地域周産期母子医療センター及び総合周産期母子医療センターの設置状況

○ 地域周産期母子医療センター

名古屋医療圏	市立西部医療センター 聖霊病院	知多半島医療圏	市立半田病院
海部医療圏	厚生連海南病院	西三河北部医療圏	トヨタ記念病院
尾張東部医療圏	公立陶生病院 藤田保健衛生大病院 愛知医大病院	西三河南部東医療圏	岡崎市民病院
尾張西部医療圏	一宮市民病院	西三河南部西医療圏	刈谷豊田総合病院
尾張北部医療圏	小牧市民病院 厚生連江南厚生病院		

○ 総合周産期母子医療センター

名古屋医療圏	第一赤十字病院
	第二赤十字病院
	名大附属病院
	名市大病院
西三河南部西医療圏	厚生連安城更生病院
東三河南部医療圏	豊橋市民病院

(15)在宅医療に関する施設等の一覧

2次医療圏等	地域医療支援病院		在宅療養支援病院		在宅療養支援診療所		在宅療養支援歯科診療所		24時間連絡体制又は対応体制のある訪問看護ステーション		在宅患者訪問薬剤管理指導料を届け出ている薬局	
	施設数	65歳以上人口10万対	施設数	65歳以上人口10万対	施設数	65歳以上人口10万対	施設数	65歳以上人口10万対	施設数	65歳以上人口10万対	施設数	65歳以上人口10万対
愛知県	19	1.1	33	1.9	726	41.2	274	15.5	459	26.0	2,961	168.0
名古屋	10	1.8	17	3.1	288	52.9	105	19.3	209	38.4	1,043	191.5
海部	0	0.0	2	2.3	25	29.3	10	11.7	11	12.9	125	146.4
尾張中部	0	0.0	1	2.6	13	33.7	7	18.1	7	18.1	60	155.4
尾張東部	1	0.9	3	2.7	59	54.0	18	16.5	29	26.6	201	184.0
尾張西部	2	1.5	2	1.5	53	40.1	21	15.9	35	26.5	213	161.3
尾張北部	2	1.1	2	1.1	72	39.7	29	16.0	32	17.6	272	150.0
知多半島	1	0.7	1	0.7	58	39.5	24	16.3	37	25.2	216	147.0
西三河北部	0	0.0	1	1.0	26	26.4	10	10.2	14	14.2	151	153.5
西三河南部東	1	1.1	0	0.0	24	26.7	6	6.7	21	23.4	136	151.5
西三河南部西	1	0.7	2	1.4	48	33.6	26	18.2	32	22.4	219	153.3
東三河北部	0	0.0	0	0.0	1	5.0	4	20.0	2	10.0	16	79.8
東三河南部	1	0.6	2	1.2	59	34.0	14	8.1	30	17.3	309	178.2

【出典】

- 医務国保課HP

地域医療支援病院(平成27年10月1日現在)

在宅療養支援診療所・在宅療養支援病院(平成28年2月1日現在)

在宅療養支援歯科診療所(平成28年3月1日現在)

24時間連絡体制又は対応体制のある訪問看護ステーション(平成27年12月1日現在)

- 東海北陸厚生局HP

届出受理医療機関名簿(薬局)(平成28年9月1日現在)

(16)介護施設等の一覧

2次医療圏等	地域包括支援センター		在宅介護支援センター		特別養護老人ホーム		介護老人保健施設		介護療養型医療施設		養護老人ホーム		軽費老人ホーム		有料老人ホーム		サービス付き高齢者向け住宅															
	施設数	65歳以上人口 10万対	施設数	65歳以上人口 10万対	施設数	65歳以上人口 10万対	施設数	65歳以上人口 10万対	施設数	65歳以上人口 10万対	施設数	65歳以上人口 10万対	施設数	65歳以上人口 10万対	施設数	65歳以上人口 10万対	施設数	65歳以上人口 10万対	施設数	65歳以上人口 10万対	住戸数	65歳以上人口 10万対										
愛知県	196	11.1	29	1.6	350	19.9	24,080	1,366.2	186	10.6	18,032	1,023.1	43	2.4	2,234	126.7	31	1.8	2,076	117.8	99	5.6	4,183	237.3	604	34.3	22,299	1,265.2	228	12.9	7,942	450.6
名古屋	29	5.3	0	0.0	105	19.3	7,571	1,390.2	73	13.4	6,799	1,248.5	11	2.0	505	92.7	6	1.1	770	141.4	22	4.0	951	174.6	287	52.7	11,353	2,084.7	92	16.9	3,163	580.8
海部	11	12.9	1	1.2	14	16.4	1,139	1,334.2	11	12.9	952	1,115.1	2	2.3	214	250.7	2	2.3	100	117.1	5	5.9	272	318.6	21	24.6	614	719.2	9	10.5	274	321.0
尾張中部	3	7.8	0	0.0	5	13.0	436	1,129.4	3	7.8	292	756.4	1	2.6	100	259.0	0	0.0	0	0.0	2	5.2	60	155.4	5	13.0	218	564.7	4	10.4	198	512.9
尾張東部	16	14.7	3	2.7	25	22.9	1,491	1,365.2	10	9.2	1,101	1,008.1	2	1.8	129	118.1	2	1.8	120	109.9	9	8.2	359	328.7	67	61.3	2,286	2,093.2	12	11.0	579	530.2
尾張西部	13	9.8	0	0.0	25	18.9	1,764	1,336.2	11	8.3	1,185	897.6	1	0.8	22	16.7	1	0.8	80	60.6	11	8.3	438	331.8	48	36.4	1,375	1,041.5	14	10.6	450	340.9
尾張北部	21	11.6	0	0.0	34	18.7	2,353	1,297.4	14	7.7	1,443	795.6	5	2.8	63	34.7	3	1.7	160	88.2	11	6.1	564	311.0	58	32.0	2,254	1,242.8	10	5.5	271	149.4
知多半島	10	6.8	1	0.7	29	19.7	2,144	1,459.6	15	10.2	1,547	1,053.2	4	2.7	93	63.3	4	2.7	180	122.5	7	4.8	299	203.6	28	19.1	1,135	772.7	16	10.9	544	370.3
西三河北部	26	26.4	3	3.1	22	22.4	1,352	1,374.7	8	8.1	773	786.0	2	2.0	63	64.1	1	1.0	50	50.8	3	3.1	150	152.5	17	17.3	624	634.5	4	4.1	148	150.5
西三河南部東	15	16.7	2	2.2	21	23.4	1,280	1,425.5	7	7.8	806	897.6	1	1.1	107	119.2	1	1.1	70	78.0	6	6.7	185	206.0	22	24.5	780	868.7	13	14.5	430	478.9
西三河南部西	19	13.3	13	9.1	24	16.8	1,869	1,308.3	16	11.2	1,495	1,046.5	4	2.8	170	119.0	5	3.5	230	161.0	7	4.9	254	177.8	24	16.8	785	549.5	31	21.7	1,104	772.8
東三河北部	4	20.0	6	29.9	6	29.9	369	1,841.3	4	20.0	262	1,307.4	4	20.0	150	748.5	2	10.0	100	499.0	2	10.0	50	249.5	1	5.0	13	64.9	2	10.0	65	324.4
東三河南部	29	16.7	0	0.0	40	23.1	2,312	1,333.0	14	8.1	1,377	793.9	6	3.5	618	356.3	4	2.3	216	124.5	14	8.1	601	346.5	26	15.0	862	497.0	21	12.1	716	412.8

【出典】

- 介護保険・高齢者福祉ガイドブック(平成27年度版)
 - 地域包括支援センター(平成27年4月1日現在)
 - 在宅介護支援センター(平成27年4月1日現在)
 - 特別養護老人ホーム(平成27年6月1日現在)
 - 介護老人保健施設(平成27年6月1日現在)
 - 介護療養型医療施設(平成27年6月1日現在)
 - 養護老人ホーム(平成27年6月1日現在)
 - 軽費老人ホーム(平成27年6月1日現在)
 - 有料老人ホーム(平成27年6月1日現在)
- ・(一社)すまいづくりまちなぎセンター連合会 サービス付き高齢者向け住宅情報提供システム(平成28年6月3日現在)

(17) 用語の解説

【あ】

○ ICT

ICT (Information and Communication Technology) とは、情報通信に関する技術の総称。特にネットワーク通信による情報知識の共有を図る技術の意味で用いられる。

【い】

○ 一般病床

精神病床、感染症病床、結核病床、療養病床以外の病床。

○ 医薬分業

医師と薬剤師によって医薬品の使用をダブルチェックし、効き目や安全性を一層高め、より良い医療を提供することを目的としている。

患者が薬局で十分な薬の説明や服薬指導を受けられ、納得して服用することができるとともに、薬局での薬歴管理により重複投与や相互作用による副作用を未然に防止し、安全な使用が確保できる。

○ 医療勤務環境改善支援センター

各医療機関が勤務環境改善マネジメントシステムに基づき策定する「勤務環境改善計画」の策定、実施、評価等をワンストップで、かつ、専門家のチームにより、個々の医療機関のニーズに応じて、総合的にサポートする施設として都道府県に設置されるもの。

○ 医療区分

療養病床における医療の必要性の度合いを示した診療報酬上の制度。「医療区分 1～3」に分類され、重度の病態を区分 3、中等度の医療必要度を持つ患者を区分 2 とし、医療区分 2、3 に該当しない患者を医療区分 1 としている。

○ 医療資源投入量

患者に対して行われた診療行為を 1 日当たりの診療報酬の出来高点数で換算した値。(入院基本料相当分及びリハビリテーション料の一部を除く。)

○ 医療費適正化計画

今後医療費が過度に増大しないようにするとともに、良質かつ適切な医療を効率的に提供する体制の確保を図ることで国民皆保険を堅持するため、都道府県が策定することとなった、医療費の適正化を推進するための計画。

【え】

○ NDB データ

NDB (National Database) とは、レセプト情報・特定健診等情報データベースの呼称である。高齢者の医療の確保に関する法律第 16 条第 2 項に基づき、厚生労働大臣が医療保険者 (※) 等より収集する診療報酬明細書及び調剤報酬明細書に関する情報並びに特定健康診査・特定保健指導に関する情報を NDB に格納し管理している。

※医療保険者

医療保険事業を運営するために保険料 (税) を徴収したり、保険給付を行ったりする実施団体。具体的には、全国健康保険協会 (協会けんぽ) や国民健康保険組合など。

【か】

○ 介護療養型医療施設

長期間にわたり療養が必要な方のための介護職員が手厚く配置された医療機関。

○ 介護老人保健施設

介護保険法に規定する施設で、要介護者に対して施設サービス計画に基づき、看護、医学的管理下での介護、機能訓練等の必要な医療、日常生活の世話をを行う施設。

○ 回復期リハビリテーション病棟

脳血管疾患、大腿骨頸部骨折等の患者に対して、リハビリテーションを集中的に行う体制を整えた病棟であり、地方厚生局長等へ届け出た病棟。診療報酬上の制度。

○ かかりつけ医

住民の生涯にわたって住民一人ひとりの生活様式に応じた各種保健医療サービスを、身近な地域で提供する医師。

○ かかりつけ薬局・かかりつけ薬剤師

患者自身が地域の薬局の中から選んで医薬品の供給・相談役として信頼する薬局・薬剤師のこと。

【き】

○ 救急搬送所要時間

救急自動車による病院収容所要時間のことで、救急事故の覚知から医療機関に到着し医師引継までの時間。

- 救命救急センター
脳卒中、心筋梗塞、頭部損傷、熱傷、小児の特殊診療などの重篤な救急患者に、24 時間体制で高度な医療を総合的に提供する施設。

【け】

- 軽費老人ホーム
年齢や家庭環境により独立した生活に不安があり、家族による援助が困難な方を対象とした施設。
- ケアマネジャー（介護支援専門員）
要介護者や要支援者の人の相談や心身の状況に応じるとともに、サービス（訪問介護、デイサービスなど）を受けられるようにケアプラン（介護サービス等の提供についての計画）の作成や市町村・サービス事業者・施設等との連絡調整を行う者。また、要介護者や要支援者の人が自立した日常生活を営むのに必要な援助に関する専門的知識・技術を有するものとして介護支援専門員証の交付を受けた者。

【さ】

- 在宅介護支援センター
ねたきりや認知症の高齢者等を介護している方の在宅介護に関する総合的な相談や介護用品についての相談が受けられる施設。
- 在宅歯科医療連携室
医科・介護等との連携窓口、在宅歯科医療希望者の窓口、在宅歯科医療に関する広報、在宅歯科医療機器の貸出しなどを行うもの。
- 在宅療養支援診療所
在宅で療養をしている患者に対し、緊急時の連絡体制及び 24 時間往診できる体制等を確保している診療所のこと。
- 在宅療養支援病院
在宅療養支援診療所と同様の機能を果たす病院。
- サービス付き高齢者向け住宅
高齢者の居住の安定を確保するため、バリアフリー構造等を有し、介護・医療と連携して、高齢者を支援するサービスを提供する住宅。

【し】

- 自域依存率
当該医療圏内の住民が当該医療圏内の医療機関に入院している割合のこと。
- 周産期母子医療センター
周産期に係る比較的高度な医療行為を行うことができる地域周産期母子医療センターと、よりリスクの高い妊娠に対する医療、高度な新生児医療等を提供できる総合周産期母子医療センターがある。

【せ】

- 精神病床
精神疾患を有するものを入院させるための病床。

【ち】

- 地域医療介護総合確保基金
都道府県が計画した、医療及び介護の総合的な確保に関する目標を達成するために必要な事業（病床の機能分化・連携、在宅医療・介護の推進等）に要する経費を支弁するため、消費税増収分を活用して、都道府県に設置する基金。
- 地域医療構想策定ガイドライン
都道府県が地域医療構想の策定を開始するに当たり、厚生労働省で作成された全国的に標準と考えられる手続等をまとめたもの。平成 27 年 3 月に発出されている。
- 地域医療構想推進委員会（仮称）
都道府県が、構想区域その他当該都道府県の知事が適当と認める区域ごとに、診療に関する学識経験者の団体その他の医療関係者、医療保険者その他の関係者との間に設ける本県の「協議の場」の名称。医療計画において定める将来の病床数の必要量を達成するための方策等について協議する。
- 地域医療支援センター
都道府県が責任を持って医師の地域偏在の解消に取り組むコントロールタワーとして、都道府県庁や大学病院等に設置されるもの。
- 地域医療支援病院
かかりつけ医、かかりつけ歯科医を支援し、2 次医療圏単位で地域医療の充実を図る病院として、医療法第 4 条の規定に基づき都道府県知事が地域医療支援病院として承認した病院。

○ 地域包括ケアシステム

地域の実情に応じて、高齢者が、可能な限り、住み慣れた地域でその有する能力に応じ自立した日常生活を営むことができるよう、医療、介護、介護予防（要介護状態若しくは要支援状態となることの予防又は要介護状態若しくは要支援状態の軽減若しくは悪化の防止をいう。）、住まい及び自立した日常生活の支援が包括的に確保される体制をいう。（医療介護総合確保促進法第2条第1項）

○ 地域包括支援センター

地域住民の心身の健康保持や生活安定のために必要な援助を行うことにより、保健医療の向上や福祉の増進を包括的に支援することを目的とした機関。

【て】

○ DPC

DPC（Diagnosis Procedure Combination）とは、診断と処置の組み合わせによる診断群分類のこと。

【と】

○ ドクターヘリ

急病・事故や災害等の発生時に、直ちに医師等が搭乗し、ヘリコプターで救急現場等に出勤し、救急医療を提供するもの。

○ 特定機能病院

高度な医療を提供する能力を有するなど一定の要件を満たし、厚生労働大臣の承認を得た病院。

○ 特別養護老人ホーム

要介護者に対し、入浴、排せつ、食事等の介護その他日常生活上の世話などを行う施設。

【に】

○ 2次医療圏

原則として、1次医療（通院医療）から2次医療（入院医療）までを包括的、継続的に提供し、一般及び療養の病床（精神病床、結核病床及び感染症病床を除き、診療所の病床を含む。）の整備を図るための地域的単位として設定する区域。

【ひ】

- 必要病床数
都道府県内の構想区域単位で、高度急性期・急性期・回復期・慢性期の4機能ごとに推計された2025年における病床の必要量。
- 病床稼働率
在院患者延べ数を病床数と診療日数で乗じた数で除した割合を病床利用率といい、ある時点の病床利用率の在院患者延べ数にその日の退院患者数を加えた数を病床数と診療日数を乗じた数で除した割合のこと。
- 病診連携システム
診療所は患者のプライマリ・ケア（※）を担い、病院は入院医療を受け持つという機能分担を前提に両者の連携を図るためのシステム。

※プライマリ・ケア

家庭や地域社会の状況を考慮し、個々の患者に起こるほとんどの健康問題に責任を持って対処する医師が、患者と継続的な関係を持ちながら提供する身近で包括的な医療のこと。

【ふ】

- 服薬指導
患者がより安全に医薬品を使用できるように、交付の際にその効能効果、使用方法、注意事項等を説明すること。

【ゆ】

- 有床診療所
医師又は歯科医師が、公衆又は特定多数人のため医業又は歯科医業を行う場所で、19人以下の患者を入院させるための施設を有するもの。
- 有料老人ホーム
入居者に(1)食事の提供、(2)入浴、排せつ又は食事、(3)洗濯、掃除等の家事、(4)健康管理、のうちいずれかのサービスを提供する施設

【よ】

- 養護老人ホーム
身体上の理由などがあり一定の経済状況にある65歳以上の方が入所する施設。

【り】

- 療養病床
主として長期にわたり療養を必要とする患者を入院させるための病床。

【れ】

- レセプト
高齢者の医療の確保に関する法律第 16 条第 2 項に基づき、厚生労働大臣が収集及び管理する診療報酬明細書及び調剤報酬明細書のこと。

(18) 策定の過程

平成 27 年	4 月 1 日	医療審議会へ諮問
	7 月 27 日	医療審議会医療体制部会
	8 月～9 月	圏域保健医療福祉推進会議 地域医療構想調整ワーキンググループ
	10 月 28 日	医療審議会
	12 月 18 日	医療審議会医療体制部会
平成 28 年	1 月～2 月	地域医療構想調整ワーキンググループ
	2 月 19 日	医療審議会医療体制部会
	3 月 28 日	医療審議会
	5 月 25 日	医療審議会医療体制部会
	6 月～7 月	地域医療構想調整ワーキンググループ
	8 月 3 日	医療審議会医療体制部会
	8 月 12 日	市町村、医師会、歯科医師会、薬剤師会等意見照会 (9月9日まで)
	8 月 13 日	パブリック・コメント (9月11日まで)
	10 月 11 日	医療審議会から知事へ答申
	10 月 18 日	公示

愛知県医療審議会委員名簿

平成 28 年 10 月 11 日現在

学識経験者である委員

委員氏名	役職名
浅井 清文	名古屋市立大学医学部長
岩田 仲生	藤田保健衛生大学医学部長
大賀 有記	愛知県立大学講師
大辻 美玲	弁護士
岡田 尚志郎	愛知医科大学医学部長
佐藤 正弘	愛知県消防長会会長
鈴木 正子	公益社団法人愛知県看護協会会長
◎ 高橋 雅英	名古屋大学医学部長
長谷川 好規	名古屋大学教授
林 陽子	名古屋女子大学短期大学部教授

医師、歯科医師又は薬剤師である委員

委員氏名	役職名
井手 宏	一般社団法人愛知県医療法人協会会長
内堀 典保	一般社団法人愛知県歯科医師会副会長
浦田 士郎	一般社団法人愛知県病院協会副会長
酒井 和好	愛知県公立病院会会長
重富 亮	一般社団法人愛知県精神科病院協会副会長
城 義政	公益社団法人愛知県医師会副会長
柵木 充明	公益社団法人愛知県医師会会長
三浦 久幸	国立研究開発法人国立長寿医療研究センター在宅連携医療部長
村松 章伊	一般社団法人愛知県薬剤師会会長
横井 隆	公益社団法人愛知県医師会副会長
渡邊 正臣	一般社団法人愛知県歯科医師会会長

医療を受ける立場である委員

委員氏名	役職名
久野 時男	愛知県町村会会長（飛島村長）
鈴木 淳雄	愛知県市長会会長（東海市長）
高橋 恭弘	健康保険組合連合会愛知連合会会長
土肥 和則	日本労働組合総連合会愛知県連合会会長
花井 美紀	NPO法人ミーネット理事長
廣瀬 君江	愛知県女性団体連盟幹事
丸山 真	愛知県国民健康保険団体連合会専務理事
森井 元志	愛知県議会健康福祉委員会委員長
山本 ゆかり	愛知県居宅介護支援事業者連絡協議会副会長

地域医療構想策定中に交代された委員

委員氏名	在任時の役職名
伊藤 宣夫	公益社団法人愛知県医師会副会長
伊藤 太	愛知県市長会会長（春日井市長）
太田 稔彦	愛知県市長会会長（豊田市長）
加藤 林也	一般社団法人愛知県病院協会会長
木藤 俊郎	愛知県議会健康福祉委員会委員長
倉田 宗知	愛知県国民健康保険団体連合会専務理事
佐藤 一志	愛知県議会健康福祉委員会委員長
末永 裕之	愛知県公立病院会会長
田川 佳代子	愛知県立大学教授
辻 孝雄	藤田保健衛生大学医学部長
内藤 泰典	健康保険組合連合会愛知連合会事務局長
西山 妙子	愛知県女性団体連盟幹事
舟橋 利彦	一般社団法人愛知県精神科病院協会会長
堀場 和夫	愛知県消防長会会長
初山 芳輝	愛知県町村会会長（武豊町長）
山本 楯	公益社団法人愛知県医師会副会長
吉田 濱一	愛知県農業協同組合中央会会長

注：五十音順、敬称略、◎会長

愛知県医療審議会医療体制部会委員名簿

平成 28 年 10 月 11 日現在

学識経験者である委員

委員氏名	役職名
鈴木 正子	公益社団法人愛知県看護協会会長
高橋 雅英	名古屋大学医学部長

医師、歯科医師又は薬剤師である委員

委員氏名	役職名
井手 宏	一般社団法人愛知県医療法人協会会長
浦田 士郎	一般社団法人愛知県病院協会副会長
酒井 和好	愛知県公立病院会会長
○ 柵木 充明	公益社団法人愛知県医師会会長
村松 章伊	一般社団法人愛知県薬剤師会会長
渡邊 正臣	一般社団法人愛知県歯科医師会会長

医療を受ける立場である委員

委員氏名	役職名
高橋 恭弘	健康保険組合連合会愛知連合会会長
土肥 和則	日本労働組合総連合会愛知県連合会会長
丸山 真	愛知県国民健康保険団体連合会専務理事

地域医療構想策定中に交代された委員

委員氏名	在任時の役職名
加藤 林也	一般社団法人愛知県病院協会会長
倉田 宗知	愛知県国民健康保険団体連合会専務理事
末永 裕之	愛知県公立病院会会長
内藤 泰典	健康保険組合連合会愛知連合会事務局長

注：五十音順、敬称略、○部会長

写

27医福第13号
平成27年4月1日

愛知県医療審議会
会長 高橋 雅英 様

愛知県知事 大村 秀章

地域医療構想の策定について（諮問）

医療法（昭和23年法律第205号）第30条の4第14項の規定に基づき、貴審議会の意見を求めます。

写

平成28年10月11日

愛知県知事 大村 秀章 様

愛知県医療審議会
会長 高橋 雅英

地域医療構想の策定について（答申）

平成27年4月1日付け27医福第13号で諮問のありましたこのことについて、別添愛知県地域医療構想案をもって適当と認めます。

愛知県健康福祉部医療福祉計画課

郵便番号 460-8501

住 所 名古屋市中区三の丸3-1-2

電 話 052-954-6265

(ダイヤルイン)

ファクシミリ 052-953-6367