

1 県税調定・収入額累年比較

(1) 累年比較図

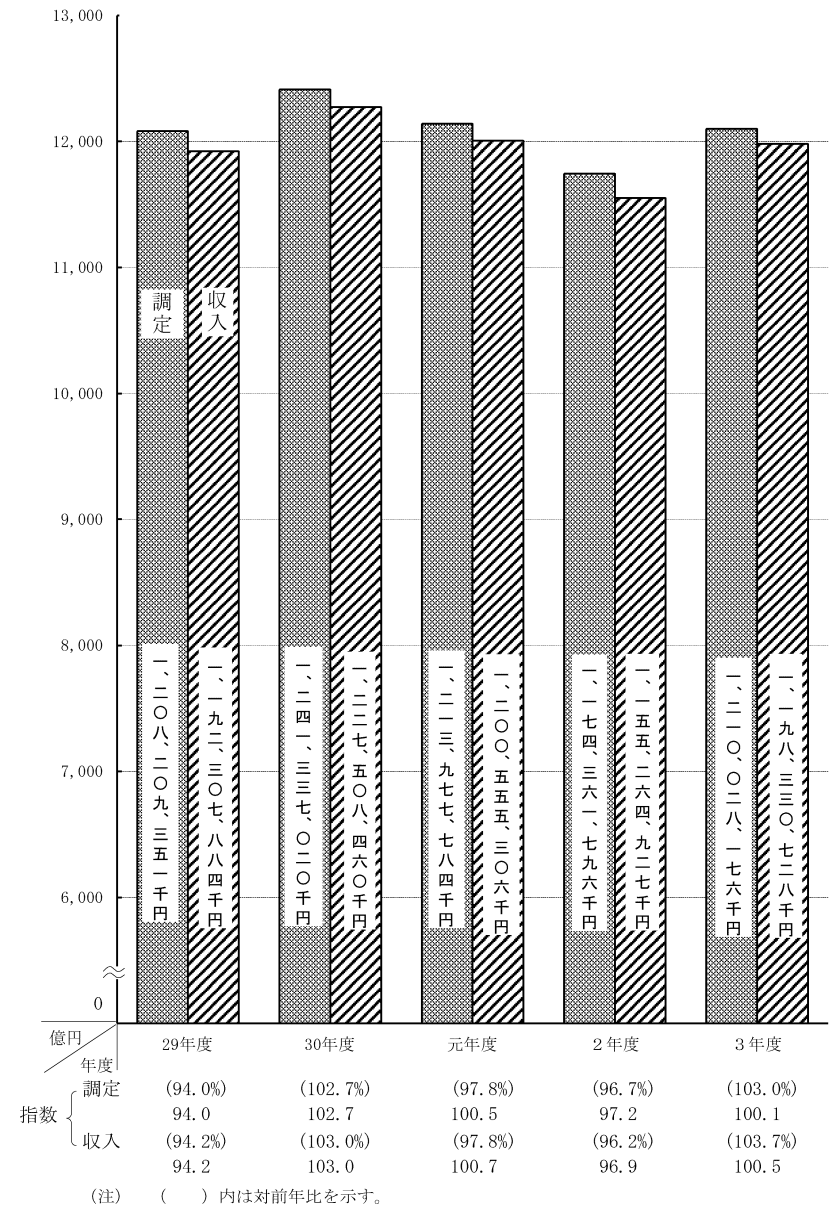

(2) 税目別累年比較表

区 分	令和元年度			令和2年度		
	調定額	収入額	収入歩合	調定額	収入額	収入歩合
個人県民税	千円 322,029,708	千円 311,621,555	96.8	千円 328,036,087	千円 318,256,288	
現	311,759,524	308,587,132	99.0	318,714,555	315,624,430	
滞	10,270,184	3,034,423	29.5	9,321,532	2,631,858	
法人県民税	61,459,317	61,453,765	100.0	38,488,253	37,355,783	
現	61,351,849	61,417,392	100.1	38,351,217	37,316,687	
滞	107,468	36,373	33.8	134,036	39,096	
県民税利子割	1,922,024	1,922,024	100.0	2,231,318	2,231,318	
現	1,922,024	1,922,024	100.0	2,231,318	2,231,318	
滞	0	0	-	0	0	
個人事業税	14,796,701	14,450,297	97.7	14,967,264	14,640,536	
現	14,494,200	14,328,785	98.9	14,648,872	14,499,440	
滞	302,501	121,512	40.2	318,392	141,096	
法人事業税	324,338,582	324,974,962	100.2	307,334,504	302,251,419	
現	324,072,453	324,890,412	100.3	306,942,601	302,196,334	
滞	266,129	84,550	31.8	391,903	55,085	
地方消費税譲渡割	154,321,293	154,321,293	100.0	162,007,559	162,007,559	
地方消費税貨物割	104,005,896	104,005,896	100.0	100,296,325	100,296,325	
不動産取得税	27,684,621	26,991,125	97.5	26,870,752	26,103,915	
現	27,482,244	26,931,438	98.0	26,560,365	26,054,676	
滞	202,377	59,687	29.5	310,387	49,239	
県たばこ税	7,888,667	7,888,667	100.0	7,536,783	7,536,783	
現	7,888,667	7,888,667	100.0	7,536,783	7,536,783	
滞	0	0	-	0	0	
ゴルフ場利用税	1,413,008	1,413,008	100.0	1,327,177	1,327,177	
現	1,413,008	1,413,008	100.0	1,327,177	1,327,177	
滞	0	0	-	0	0	
軽油引取税	61,070,053	59,380,708	97.2	57,863,428	56,601,364	
現	59,952,178	58,282,861	97.2	56,174,083	54,935,598	
滞	1,117,875	1,097,847	98.2	1,689,345	1,665,766	
環境性能割	4,185,896	4,185,822	100.0	8,494,994	8,494,766	
現	4,185,896	4,185,822	100.0	8,494,941	8,494,713	
滞	-	-	-	53	53	
種別割	1,020,743	1,020,696	100.0	115,400,999	115,040,058	
現	1,020,743	1,020,696	100.0	115,400,952	115,040,026	
滞	-	-	-	47	32	
飲区税	2,509	2,509	100.0	2,175	2,175	
現	2,509	2,509	100.0	2,175	2,175	
滞	0	0	-	0	0	
固定資産税	2,479,880	2,479,880	100.0	2,250,154	2,250,154	
現	2,479,880	2,479,880	100.0	2,250,154	2,250,154	
滞	0	0	-	0	0	
狩猟税	11,957	11,957	100.0	10,282	10,282	
産業廃棄物税	554,517	554,517	100.0	449,413	449,413	
現	554,517	554,517	100.0	449,413	449,413	
滞	0	0	-	0	0	
旧自動車税	116,082,530	115,168,188	99.2	795,885	409,122	
現	115,261,231	114,784,399	99.6	10,576	10,191	
滞	821,299	383,789	46.7	785,309	398,931	
に自動車取得税(普通税)	8,707,200	8,707,087	100.0	112	0	
現	8,706,493	8,706,493	100.0	0	0	
滞	707	594	84.0	112	0	
よ軽油引取税	2,682	1,350	50.3	1,332	490	
滞	2,682	1,350	50.3	1,332	490	
る自動車取得税(目的税)	0	0	-	0	0	
現	0	0	-	0	0	
滞	0	0	-	0	0	
税	0	0	-	0	0	
県税合計	1,213,977,784	1,200,555,306	98.9	1,174,361,796	1,155,264,927	
現	942,559,373	937,407,992	99.5	899,105,464	887,979,397	
滞	13,091,222	4,820,125	36.8	12,952,448	4,981,646	
譲渡割	154,321,293	154,321,293	100.0	162,007,559	162,007,559	
貨物割	104,005,896	104,005,896	100.0	100,296,325	100,296,325	
(参考) 地方法人特別税 及び特別法人事業税	173,942,774	174,200,821	100.1	130,682,392	127,947,255	

収入歩合	令和3年度			対前年比					
	調定額	収入額	収入歩合	調定額 元/30	収入額 2/元	収入歩合 3/2	調定額 元/30	収入額 2/元	収入歩合 3/2
97.0	千円 330,341,976	千円 321,376,640	97.3	% 98.9	% 101.9	% 100.7	% 99.2	% 102.1	% 101.0
99.0	321,337,306	318,807,949	99.2	99.3	102.2	100.8	99.3	102.3	101.0
28.2	9,004,670	2,568,691	28.5	87.3	90.8	96.6	86.2	86.7	97.6
97.1	29,868,656	29,781,475	99.7	91.1	62.6	77.6	91.1	60.8	79.7
97.3	28,961,762	28,972,088	100.0	91.1	62.5	75.5	91.1	60.8	77.6
29.2	906,894	809,387	89.2	97.7	124.7	676.6	101.0	107.5	207.3
100.0	1,409,600	1,409,600	100.0	44.5	116.1	63.2	44.5	116.1	63.2
100.0	1,409,600	1,409,600	100.0	44.5	116.1	63.2	44.5	116.1	63.2
-	0	0	-	-	-	-	-	-	-
97.8	15,204,039	14,898,301	98.0	103.5	101.2	101.6	103.4	101.3	101.8
99.0	14,903,212	14,755,991	99.0	103.5	101.1	101.7	103.4	101.2	101.8
44.3	300,827	142,310	47.3	105.5	105.3	94.5	99.4	116.1	100.9
98.3	327,952,783	328,223,525	100.1	97.0	94.8	106.7	97.0	93.0	108.6
98.5	323,513,192	324,299,632	100.2	97.0	94.7	105.4	97.0	93.0	107.3
14.1	4,439,591	3,923,893	88.4	120.1	147.3	1132.8	158.5	65.2	7123.3
100.0	163,060,733	163,060,733	100.0	99.9	105.0	100.7	99.9	105.0	100.7
100.0	121,123,769	121,123,769	100.0	101.9	96.4	120.8	101.9	96.4	120.8
97.1	25,990,656	25,303,128	97.4	104.6	97.1	96.7	104.5	96.7	96.9
98.1	25,565,827	25,114,072	98.2	104.9	96.6	96.3	104.5	96.7	96.4
15.9	424,829	189,056	44.5	80.1	153.4	136.9	85.3	82.5	384.0
100.0	8,008,354	8,008,354	100.0	100.4	95.5	106.3	100.4	95.5	106.3
100.0	8,008,354	8,008,354	100.0	100.4	95.5	106.3	100.4	95.5	106.3
-	0	0	100.0	-	-	皆増	-	-	皆増
100.0	1,433,560	1,433,560	100.0	98.7	93.9	108.0	98.7	93.9	108.0
100.0	1,433,560	1,433,560	100.0	98.7	93.9	108.0	98.7	93.9	108.0
-	0	0	-	-	-	-	-	-	-
97.8	59,525,806	58,283,286	97.9	98.7	94.7	102.9	97.8	95.3	103.0
97.8	58,260,312	57,038,800	97.9	99.0	93.7	103.7	98.0	94.3	103.8
98.6	1,265,494	1,244,486	98.3	88.0	151.1	74.9	87.9	151.7	74.7
100.0	8,465,739	8,465,615	100.0	皆増	202.9	99.7	皆増	202.9	99.7
100.0	8,465,511	8,465,387	100.0	皆増	202.9	99.7	皆増	202.9	99.7
100.0	228	228	100.0	-	皆増	430.2	-	皆増	430.2
99.7	114,830,003	114,388,284	99.6	皆増	11305.6	99.5	皆増	11270.7	99.4
99.7	114,516,720	114,159,497	99.7	皆増	11305.6	99.2	皆増	11270.7	99.2
67.8	313,283	228,787	73.0	-	皆増	666559.6	-	皆増	714959.4
100.0	2,031	2,031	100.0	88.7	86.7	93.4	89.1	86.7	93.4
100.0	2,031	2,031	100.0	88.7	86.7	93.4	89.1	86.7	93.4
-	0	0	-	-	-	-	-	-	-
100.0	1,983,469	1,983,469	100.0	38.0	90.7	88.1	38.0	90.7	88.1
100.0	1,983,469	1,983,469	100.0	38.0	90.7	88.1	38.0	90.7	88.1
-	0	0	-	-	-	-	-	-	-
100.0	10,222	10,222	100.0	93.0	86.0	99.4	93.0	86.0	99.4
100.0	488,535	488,535	100.0	99.6	81.0	108.7	99.6	81.0	108.7
100.0	488,535	488,535	100.0	99.6	81.0	108.7	99.6	81.0	108.7
-	0	0	-	-	-	-	-	-	-
51.4	327,403	89,611	27.4	98.9	0.7	41.1	99.0	0.4	21.9
96.4	3,515	3,440	97.9	99.0	0.0	33.2	99.0	0.0	33.8
50.8	323,888	86,171	26.6	90.5	95.6	41.2	88.2	103.9	21.6
-	0	0	-	52.0	0.0	皆減	52.0	-	-
-	0	0	-	52.0	-	-	52.0	-	-
-	0	0	-	260.9	15.8	皆減	545.0	-	-
36.8	842	590	70.0	93.1	49.7	63.2	675.0	36.3	120.4
36.8	842	590	70.0	93.1	49.7	63.2	675.0	36.3	120.4
-	0	0	-	皆減	-	-	-	-	-
-	0	0	-	-	-	-	-	-	-
-	0	0	-	-	-	-	-	-	-
-	0	0	-	皆減	-	-	-	-	-
98.4	1,210,028,176	1,198,330,728	99.0	97.8	96.7	103.0	97.8	96.2	103.7
98.8	908,863,128	904,952,627	99.6	97.2	95.4	101.1	97.1	94.7	101.9
38.5	16,980,548	9,193,599	54.1	88.3	98.9	131.1	87.9	103.4	184.5
100.0	163,060,733	163,060,733	100.0	99.9	105.0	100.7	99.9	105.0	100.7
100.0</									

2 県 税 徴

区 分	予 算 額	調 定 額		取 入
		金 額	件 数	金 額
個 人 県 民 税	321,768,000,000	330,341,976,046	12,421	321,376,640,385
現	319,283,000,000	321,337,306,526	12,421	318,807,948,773
滞	2,485,000,000	9,004,669,520		2,568,691,612
法 人 県 民 税	28,800,000,000	29,868,655,853	254,339	29,781,475,184
現	27,960,000,000	28,961,762,000	250,920	28,972,088,314
滞	840,000,000	906,893,853	3,419	809,386,870
県 民 税 利 子 割	1,495,001,000	1,409,599,087	19,991	1,409,599,087
現	1,495,000,000	1,409,599,087	19,991	1,409,599,087
滞	1,000			
個 人 事 業 税	14,863,000,000	15,204,038,195	155,548	14,898,301,196
現	14,717,000,000	14,903,211,500	152,787	14,755,990,588
滞	146,000,000	300,826,695	2,761	142,310,608
法 人 事 業 税	316,800,000,000	327,952,783,461	123,868	328,223,525,203
現	312,950,000,000	323,513,192,400	122,574	324,299,631,823
滞	3,850,000,000	4,439,591,061	1,294	3,923,893,380
地 方 消 費 税 譲 渡 割	164,505,000,000	163,060,732,694	9	163,060,732,694
地 方 消 費 税 貨 物 割	116,883,000,000	121,123,769,511	10	121,123,769,511
不 動 産 取 得 税	22,839,000,000	25,990,655,869	62,846	25,303,127,759
現	22,686,000,000	25,565,826,900	62,179	25,114,071,853
滞	153,000,000	424,828,969	667	189,055,906
県 た ば こ 税	7,833,001,000	8,008,354,158	3,579	8,008,354,158
現	7,833,000,000	8,008,354,152	3,577	8,008,354,152
滞	1,000		2	6
ゴ ル フ 場 利 用 税	1,439,001,000	1,433,560,150	660	1,433,560,150
現	1,439,000,000	1,433,560,150	660	1,433,560,150
滞	1,000			
軽 油 引 取 税	57,684,000,000	59,525,806,255	5,167	58,283,285,574
現	56,440,000,000	58,260,311,610	5,139	57,038,799,859
滞	1,244,000,000	1,265,494,645	28	1,244,485,715
環 境 性 能 割	9,744,000,000	8,465,739,300	147,341	8,465,615,400
現	9,743,000,000	8,465,511,700	147,336	8,465,387,800
滞	1,000,000	227,600	5	227,600
種 別 割	114,254,000,000	114,830,003,297	3,486,011	114,388,284,417
現	113,860,000,000	114,516,719,900	3,477,082	114,159,497,792
滞	394,000,000	313,283,397	8,929	228,786,625
鉱 区 税	2,100,000	2,031,400	105	2,031,400
現	2,099,000	2,031,400	105	2,031,400
滞	1,000			
固 定 資 産 税	1,981,643,000	1,983,468,800	92	1,983,468,800
現	1,981,642,000	1,983,468,800	92	1,983,468,800
滞	1,000			
狩 猟 税	10,250,000	10,222,200	1,127	10,222,200
産 業 廃 棄 物 税	424,001,000	488,534,679	449	488,534,679
現	424,000,000	488,534,679	449	488,534,679
滞	1,000			
旧 法 による 自 動 車 税	75,000,000	327,402,931	10,239	89,610,622
現	1,000,000	3,515,000	83	3,439,900
滞	74,000,000	323,887,931	10,156	86,170,722
自 動 車 取 得 税	2,000			
現	1,000			
滞	1,000			
軽 油 引 取 税	1,000	842,344	1	590,000
滞	1,000	842,344	1	590,000
県 税 合 計	1,181,400,000,000	1,210,028,176,230	4,283,803	1,198,330,728,419
現	890,824,992,000	908,863,128,004	4,256,522	904,952,627,170
滞	9,187,008,000	16,980,546,021	27,262	9,193,599,044
譲 渡 割	164,505,000,000	163,060,732,694	9	163,060,732,694
貨 物 割	116,883,000,000	121,123,769,511	10	121,123,769,511
(参考)地方法人特別税及び特別法人事業税		150,071,802,933	119,501	150,172,049,253
現		147,925,534,500	118,350	148,240,947,401
滞		2,146,268,433	1,151	1,931,101,852

収 状 況

額	不 納 欠 損 額		取 入 未 済 額		戻 出 未 済 額		取 入 歩 合
	件 数	金 額	件 数	金 額	件 数	金 額	件 数
12,421	778,753,004		8,186,582,657				97.3
12,421			2,529,357,753				99.2
	778,753,004		5,657,224,904				28.5
250,937	15,542,026	414	133,048,343	2,992	61,409,700	4	99.7
249,345	319,755	26	50,740,031	1,553	61,386,100	4	100.0
1,592	15,222,271	388	82,308,312	1,439	23,600		89.2
19,991							100.0
19,991							100.0
							-
152,822	14,192,074	116	291,638,025	2,610	93,100		98.0
151,407			147,314,012	1,380	93,100		99.0
1,415	14,192,074	116	144,324,013	1,230			47.3
123,802	45,897,081	110	726,602,363	1,143	1,043,241,186	1,187	100.1
123,164	984,062	4	255,662,501	592	1,043,085,986	1,186	100.2
638	44,913,019	106	470,939,862	551	155,200	1	88.4
9							100.0
10							100.0
60,664	16,349,355	21	671,456,855	2,162	278,100	1	97.4
60,292			452,033,147	1,888	278,100	1	98.2
372	16,349,355	21	219,423,708	274			44.5
3,579							100.0
3,577							100.0
2							100.0
660							100.0
660							100.0
							-
5,138			1,242,520,681	29			97.9
5,127			1,221,511,751	12			97.9
11			21,008,930	17			98.3
147,338			123,900	3			100.0
147,333			123,900	3			100.0
5							100.0
3,473,797	3,594,463	133	438,915,617	12,083	791,200	2	99.6
3,467,486	471,521	24	357,541,787	9,574	791,200	2	99.7
6,311	3,122,942	109	81,373,830	2,509			73.0
105							100.0
105							100.0
							-
92							100.0
92							100.0
							-
1,127							100.0
449							100.0
449							100.0
							-
2,733	49,981,608	1,570	187,810,701	5,936			27.4
81			75,100	2			97.9
2,652	49,981,608	1,570	187,735,601	5,934			26.6
							-
							-
			252,344	1			70.0
			252,344	1			70.0
4,255,674	924,309,611	2,364	11,878,951,486	26,959	1,105,813,286	1,194	99.0
4,242,657	1,775,338	54	5,014,359,982	15,004	1,105,634,486	1,193	99.6
12,998	922,534,273	2,310	6,864,591,504	11,955	178,800	1	54.1
9							100.0
							100.0
119,513	26,783,600	102	276,810,894	1,072	403,840,814	1,186	100.1
118,954	415,959	4	87,949,154	577	403,778,014	1,185	100.2
559	26,367,641	98	188,861,740	495	62,800	1	90.0

3 税 外 収 入 調 定 ・

款	科 項	目 目	節(細節)	令 和 元 年 度			令 額
				調 定 額	収 入 額	収 入 歩 合	
				千円	千円	%	千円
使用料及び手数料	使 用 料	總務企画使用料		43,915	43,915	100.0	49,768
			土 地 使 用 料	12,497	12,497	100.0	12,476
			建 物 使 用 料	44	44	100.0	44
				12,453	12,453	100.0	12,432
	手 数 料	總務企画手数料		31,418	31,418	100.0	37,292
			納 税 証 明 手 数 料	31,418	31,418	100.0	37,292
財 産 収 入	財 産 運 用 収 入	財 産 貸 付 収 入		1,631	1,631	100.0	719
			建 物 貸 付 収 入	753	753	100.0	667
	財 産 売 払 収 入	物 品 売 払 収 入	物 品 売 払 収 入	753	753	100.0	667
			物 品 売 払 収 入	878	878	100.0	52
諸 収 入	延滞金加算金及び過料等	延滞金 加算金 過料等	延滞金	1,478,387	1,273,229	86.1	1,152,150
			加算金	1,446,441	1,266,113	87.5	1,118,078
			過料	965,791	965,791	100.0	746,120
			(過少申告加算金)	480,650	300,322	62.5	371,958
			(不申告加算金)	25,428	24,685	97.1	10,702
			(重加算金)	16,206	8,715	53.8	17,450
				439,016	266,922	60.8	343,806
			利子割精算金収入	0	0	100.0	-
			雑 入	31,946	7,116	22.3	34,072
			滞納処分費	598	598	100.0	22
			弁償金	24,970	140	0.6	24,830
			雑 入	6,378	6,378	100.0	9,220

(注) 前年比は、表上計算。各節において四捨五入

収 入 額 累 年 比 較 表

和 2 年 度	和 3 年 度	対 前 年 比					
		調 定		収 入		収 入	
収 入 額	収 入 歩 合	元/30	2/元	3/2	元/30	2/元	3/2
千円	%	千円	千円	%	千円	千円	%
49,768	100.0	42,969	42,969	100.0	116.6	113.3	86.3
12,476	100.0	11,736	11,736	100.0	98.1	99.8	94.1
44	100.0	44	44	100.0	100.0	100.0	100.0
12,432	100.0	11,692	11,692	100.0	98.0	99.8	94.0
37,292	100.0	31,233	31,233	100.0	126.0	118.7	83.8
37,292	100.0	31,233	31,233	100.0	126.0	118.7	83.8
719	100.0	223	223	100.0	103.5	44.1	31.0
667	100.0	135	135	100.0	266.1	88.6	20.2
667	100.0	135	135	100.0	266.1	88.6	20.2
52	100.0	88	88	100.0	67.9	5.9	169.2
927,762	80.5	1,173,181	941,750	80.3	82.4	77.9	101.8
918,480	82.1	1,123,156	916,476	81.6	82.0	77.3	100.5
746,120	100.0	696,131	696,131	100.0	83.2	77.3	93.3
172,360	46.3	427,025	220,345	51.6	79.8	77.4	114.8
9,325	87.1	35,563	34,435	96.8	221.0	42.1	332.3
12,431	71.2	17,969	7,311	40.7	102.9	107.7	103.0
150,604	43.8	373,493	178,599	47.8	76.3	78.3	108.6
-	-	-	-	-	-	-	-
-	-	-	-	-	皆減	-	皆減
9,282	27.2	50,025	25,274	50.5	101.4	106.7	146.8
22	100.0	339	339	100.0	33.8	3.7	1540.9
40	0.2	24,790	40	0.2	100.4	99.4	99.8
9,220	100.0	24,896	24,895	100.0	131.3	144.6	270.0

4 税 外 収 入

徴 収 状 況

科 目				予算計上額		
款	項	目	節(細節)			
使用料及び手数料	使 用 料	総務企画使用料		円		
				(190,000)		
				44,948,000		
				(190,000)		
				13,530,000		
				(7,000)		
手 数 料	総務企画手数料	納税証明手数料	土地使用料	36,000		
			建物使用料	(183,000)		
				13,494,000		
				31,418,000		
				31,418,000		
				31,418,000		
財 産 収 入	財 産 運 用 収 入	財 産 貸 付 収 入	建 物 貸 付 収 入	(515,017)		
					(515,000)	
					(17)	
諸 収 入	延滞金加算金及び過料等	延 滞 金	延 滞 金	(△224)		
					1,034,793,000	
					1,033,508,000	
					(△218)	
					781,507,000	
					(△7)	
					252,000,000	
					(過少申告加算金)	12,000,000
					(不申告加算金)	9,000,000
					(重加算金)	231,000,000
					過 料 等	1,000
					利子割精算金収入	100,000
					雑 入	(1)
						1,185,000
					滞 納 処 分 費	1,000
	弁 償 金	(1)				
	雑 入	1,184,000				

調 定 額	収 入 額	不納欠損額	戻出未済額	収入未済額	収入歩合
円	円	円	円	円	%
42,968,536	42,968,536	-	-	-	100.00
11,735,336	11,735,336	-	-	-	100.00
43,860	43,860	-	-	-	100.00
11,691,476	11,691,476	-	-	-	100.00
31,233,200	31,233,200	-	-	-	100.00
31,233,200	31,233,200	-	-	-	100.00
222,781	222,781	-	-	-	100.00
135,318	135,318	-	-	-	100.00
87,463	87,463	-	-	-	100.00
1,173,180,876	941,750,143	24,846,259	25,489	206,609,963	80.27
1,123,156,324	916,475,736	24,846,259	25,489	181,859,818	81.60
696,131,011	696,131,011	-	-	-	100.00
427,025,313	220,344,725	24,846,259	25,489	181,859,818	51.60
35,563,368	34,435,014	114,824	-	1,013,530	96.83
17,969,320	7,310,803	151,874	25,489	10,532,132	40.68
373,492,625	178,598,908	24,579,561	-	170,314,156	47.82
-	-	-	-	-	-
-	-	-	-	-	-
50,024,552	25,274,407	-	-	24,750,145	50.52
339,100	339,100	-	-	-	100.00
24,790,145	40,000	-	-	24,750,145	0.16
24,895,307	24,895,307	-	-	-	100.00

(注) 1 () は、配当額を外書した。
 2 節(細節)物品売払収入の調定額及び収入額のうち6,292円は、総務局財務部税務課分である。

5 地方消費税

区分	予算額	調定額	収入額
5月	当初 323,043,000,000円	69,380,776,176円	69,380,776,176円
8月		115,127,970,363	115,127,970,363
11月		74,969,205,959	74,969,205,959
2月	2月補正額 27,332,000,000	90,897,228,376	90,897,228,376
計	350,375,000,000	350,375,180,874	350,375,180,874
2年度	319,743,000,000	319,743,250,976	319,743,250,976
対前年比	109.6%	109.6%	109.6%

6 地方譲与

(1) 特別法人事業譲与税

区分	予算額	調定額	収入額
5月	当初 80,900,000,000円	6,971,630,000円	6,971,630,000円
8月		27,140,686,000	27,140,686,000
11月		39,420,656,000	39,420,656,000
2月	2月補正額 31,900,000,000	46,239,827,000	46,239,827,000
計	112,800,000,000	119,772,799,000	119,772,799,000
2年度	106,500,000,000	106,498,262,000	106,498,262,000
対前年比	105.9%	112.5%	112.5%

(2) 地方揮発油譲与税

区分	予算額	調定額	収入額
6月	当初 4,119,000,000円	1,297,011,000円	1,297,011,000円
11月		1,312,244,000	1,312,244,000
3月	2月補正額 42,000,000	1,561,000,000	1,561,000,000
計	4,161,000,000	4,170,255,000	4,170,255,000
2年度	4,052,000,000	4,043,825,000	4,043,825,000
対前年比	102.7%	103.1%	103.1%

(3) 石油ガス譲与税

区分	予算額	調定額	収入額
6月	当初 121,000,000円	33,897,000円	33,897,000円
11月		51,409,000	51,409,000
3月		46,849,000	46,849,000
計	121,000,000	132,155,000	132,155,000
2年度	171,000,000	134,744,000	134,744,000
対前年比	70.8%	98.1%	98.1%

清算金収納状況

備考	
消費に相当するシェア（2月清算時のシェア）	
	$\frac{18,876,715\text{百万円}}{309,208,430\text{百万円}} = 0.06104851346$

税収納状況

備考	
本県分のあん分率（2月譲与時の率）	
	$\frac{7,542,415\text{人}}{126,146,099\text{人}} = 0.05979110777$

備考	
本県分のあん分率（3月譲与時の率）	
(1) 道路延長	$\frac{6,210,766\text{m}}{209,981,311\text{m}} = 0.02957770847$
(2) 道路面積	$\frac{69,544,608\text{m}^2}{2,288,646,988\text{m}^2} = 0.03038677802$

備考	
本県分のあん分率（3月譲与時の率）	
(1) 道路延長	$\frac{6,920,567\text{m}}{315,493,984\text{m}} = 0.02193565441$
(2) 道路面積	$\frac{83,390,333\text{m}^2}{2,641,871,984\text{m}^2} = 0.03156486518$

(4) 自動車重量譲与税

区 分	予 算 額	調 定 額	収 入 額
6 月	当初 778,000,000 円	231,480,000 円	231,480,000 円
1 1 月		328,723,000	328,723,000
3 月		244,282,000	244,282,000
計	778,000,000	804,485,000	804,485,000
2 年 度	786,000,000	793,343,000	793,343,000
対前年比	99.0 %	101.4 %	101.4 %

備 考	
本県分のあん分率（3月譲与時の率）	
自家用乗用車台数	$\frac{2,809,676\text{台}}{35,938,737\text{台}} = 0.07817959769$

(5) 地方道路譲与税

区 分	予 算 額	調 定 額	収 入 額
6 月	当初 1,000 円	17 円	17 円
1 1 月		0	0
3 月		0	0
計	1,000	17	17
2 年 度	1,000	16	16
対前年比	100.0 %	106.3 %	106.3 %

備 考	
本県分のあん分率（3月譲与時の率）	
(1) 道路延長	$\frac{6,210,766\text{m}}{209,981,311\text{m}} = 0.02957770847$
(2) 道路面積	$\frac{69,544,608\text{m}^2}{2,288,646,988\text{m}^2} = 0.03038677802$

(6) 森林環境譲与税

区 分	予 算 額	調 定 額	収 入 額
9 月	当初 180,000,000 円	89,199,000 円	89,199,000 円
3 月		89,966,000	89,966,000
計	180,000,000	179,165,000	179,165,000
2 年 度	180,000,000	179,636,000	179,636,000
対前年比	100.0 %	99.7 %	99.7 %

備 考	
本県分のあん分率（3月譲与時の率）	
(1) 私有林人工林面積	$\frac{137,128\text{m}^2}{7,023,595\text{m}^2} = 0.01952390478$
(2) 林業就業者数	$\frac{736\text{人}}{63,817\text{人}} = 0.01153297711$
(3) 人口	$\frac{7,542,415\text{人}}{126,193,845\text{人}} = 0.05976848554$

(7) 航空機燃料譲与税

区 分	予 算 額	調 定 額	収 入 額
9 月	当初 102,000,000 円	41,066,000 円	41,066,000 円
3 月		66,727,000	66,727,000
計	102,000,000	107,793,000	107,793,000
2 年 度	26,000,000	19,331,000	19,331,000
対前年比	392.3 %	557.6 %	557.6 %

備 考	
本県分のあん分率（3月譲与時の率）	
(1) 着陸料収入	$\frac{3,253,599,620\text{円}}{41,867,371,385\text{円}} = 0.07771205864$
(2) 騒音地区世帯数	$\frac{0\text{世帯}}{39,646\text{世帯}} = 0.00000000000$

7 税目別調定

収入累年比較図

(億円) 個人県民税

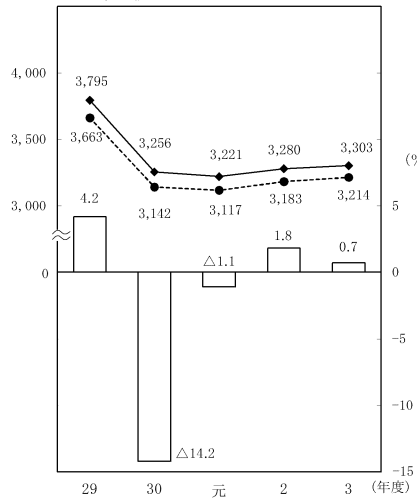

(億円) 法人県民税

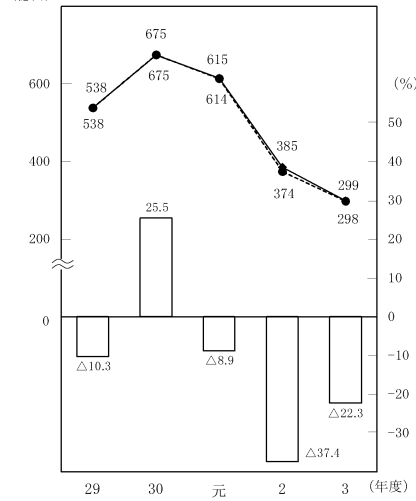

(億円) 法人事業税

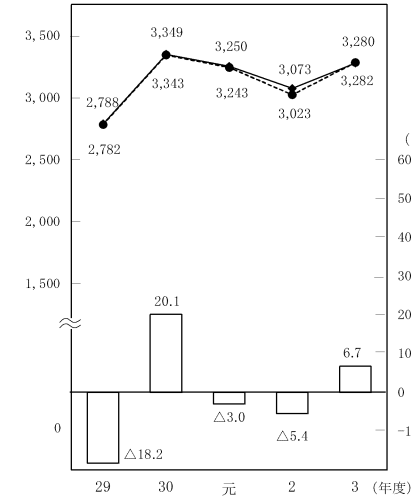

(億円) 地方消費税
譲渡割

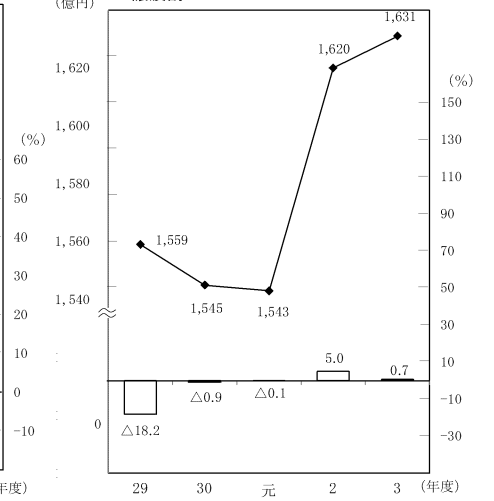

(億円) 県民税利子割

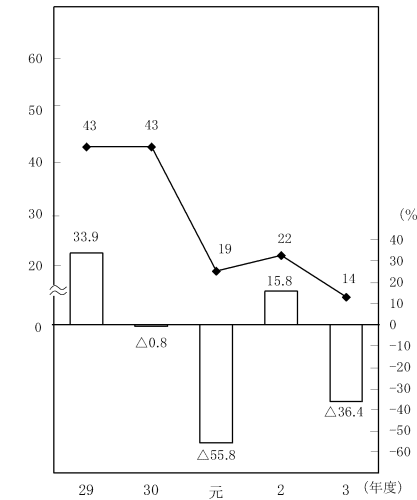

(億円) 個人事業税

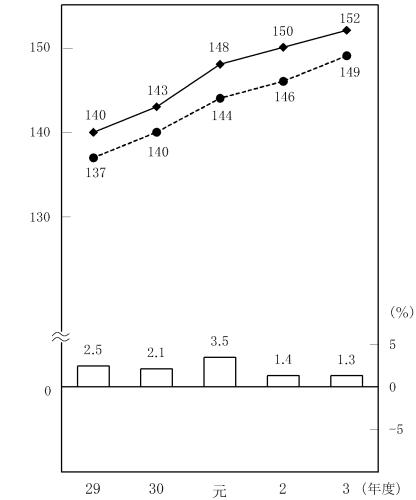

(億円) 地方消費税
貨物割

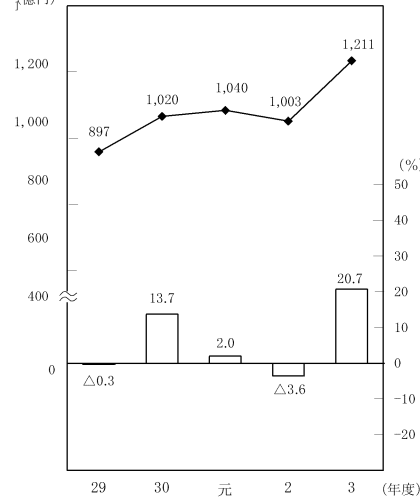

(億円) 不動産取得税

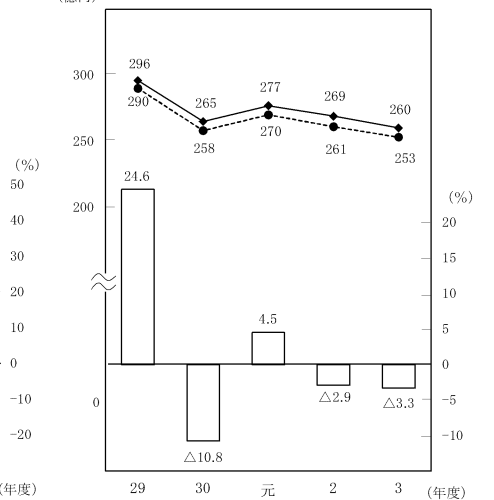

□ は、調定額の対前年増減率 } を示す。
● は調定額、●- - ● は収入額

(億円) 県たばこ税

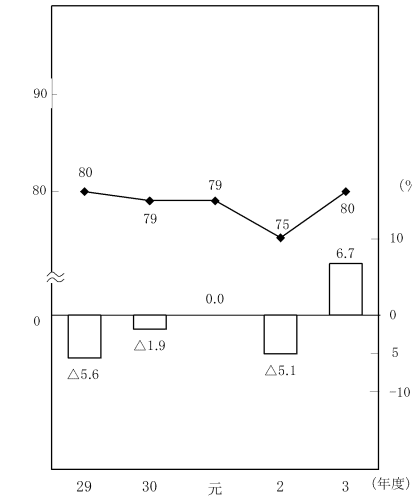

(億円) ゴルフ場利用税

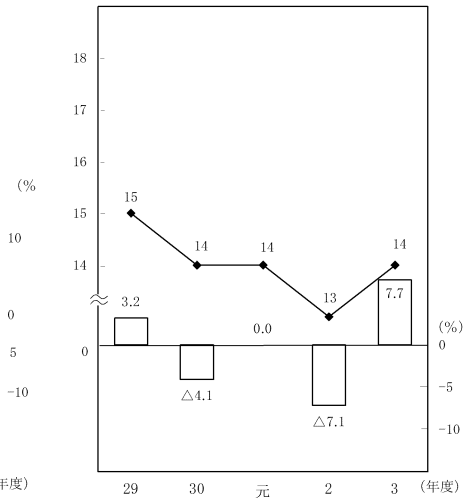

(億円) 軽油引取税

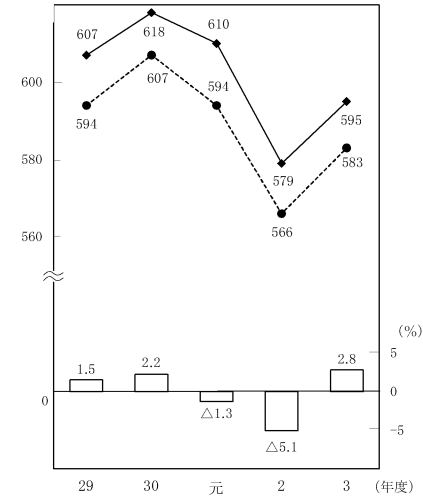

(億円) 固定資産税

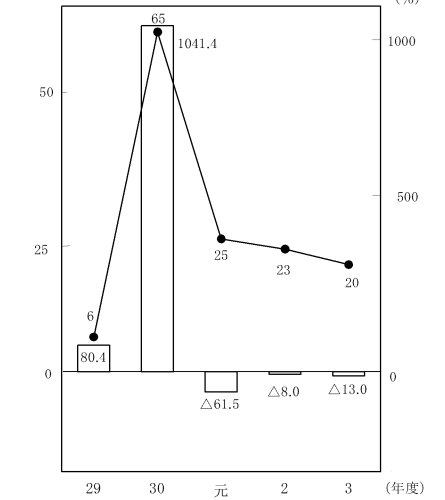

(億円) 種別割

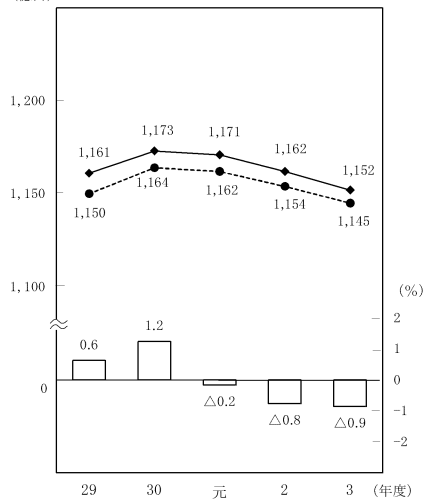

※ 旧法による税分を含む。

(億円) 環境性能割

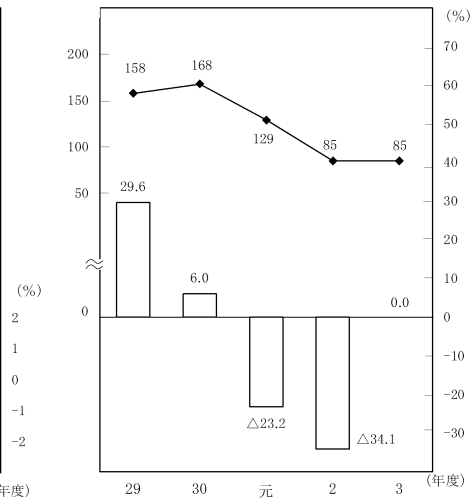

※ 旧法による税分を含む。

※ 旧法による税分を含む。