計画の名称	設楽町の快適な水環境を創造する下水道の整備（重点計画）		
計画の期間	平成28年度～平成32年度（5年間）	交付対象	愛知県、設楽町

設楽町特定環境保全公共下水道（田口処理区）

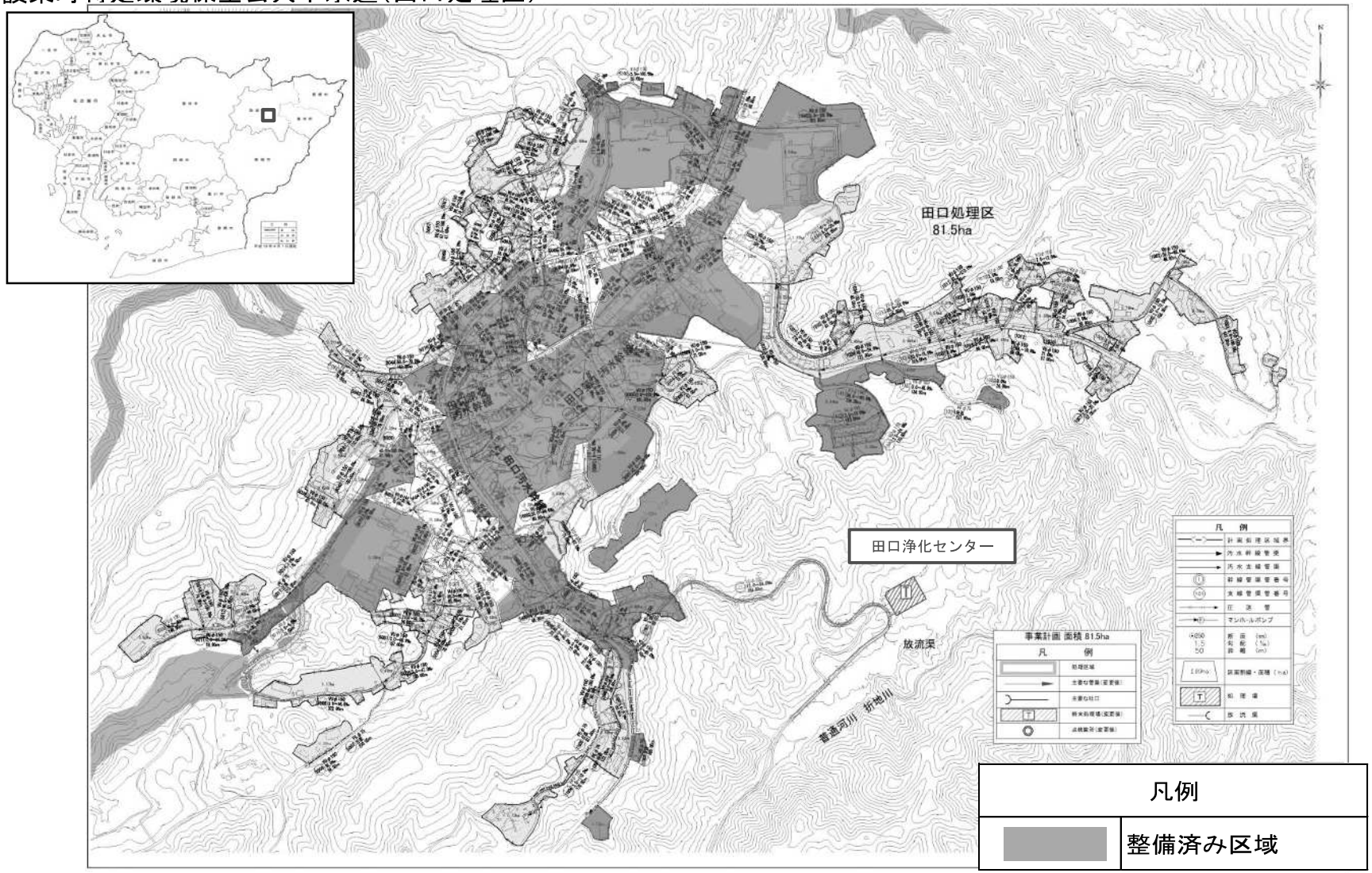

凡例	
	整備済み区域