

カードご利用代金明細書



2024年11月25日発行

1 / 3

口座名義 イシツカ アホロ

今回のお支払日 2024年12月10日(火)

今回のお支払金額合計 134,714 円

【お問い合わせ 9:00AM-5:00PM】※は携帯電話不可
\*ご利用可能類案内(24時間自動音声) 0120-592-196
\*分割払い・融資については(日・祝日) 0120-833-633
住所変更等のお手続きは「My JCB」で!
WEB画面で「My JCB」を検索ください

\*お問い合わせの際は、カード番号が必要となります。お手もとにカードをご用意ください。

石塚 吾歩路 様



20241100572093110100
L-002-001-0059286-001/002-0005-110000
3NB1N-E002001K0041391#



ご利用ありがとうございます。ご利用明細をご案内申し上げますのでご確認ください。
\*お支払いは毎月10日(休日の場合は翌営業日)にご指定のお支払口座より自動振替させていただきます。ご入金は前日(金融機関営業日)までにお願いいたします。

株式会社ジェーシーピー

〒669-1111 鳥取県鳥取市若葉台北6-1-1
JCB鳥取ソリューションセンター
関東財務局長 (14)第00183号

■安心してご利用いただくために~不正使用防止にご協力ください~
JCBでは第三者による不審な利用がないか、24時間365日チェックをしています。不審な利用を検知した場合、カードの機能を一時的に停止し、お電話や書面にてカードのご利用内容の確認をさせていただきます。ご理解・ご協力のほどよろしくお願い致します。

カード名称 カード番号

Table with columns: ご利用日, ご利用先など, ご利用明細 (ご利用金額), 今回のお支払明細 (お支払金額), 備 考. Includes transaction details for shopping and gas, and a summary row for the total payment of 106,494 yen.

※本表の番上で、ご利用分の決済方法が異なる場合がございます。
●ご利用日: 上記ご利用日とは異なる場合があります。
●金額欄: 「-」は返金です。
●支払区分: 「C」はクレジット、「D」はデビット、「E」は現金です。
●ご利用先: 「C」はクレジット、「D」はデビット、「E」は現金です。
●ご利用先: 「C」はクレジット、「D」はデビット、「E」は現金です。
●ご利用先: 「C」はクレジット、「D」はデビット、「E」は現金です。





# 領収書整理票

(議員名: 石塚吾歩路)

| 整理番号 | 経費項目 | 調査研究費 | 研修費 | 広報広聴費 | 要請陳情等活動費 | 会議費 | 資料作成費 | 資料購入費 | 事務所費 | 事務費 | 人件費 |
|------|------|-------|-----|-------|----------|-----|-------|-------|------|-----|-----|
| 153  |      |       |     |       |          |     |       |       |      | ○   |     |

携帯電話料金(9月使用分)

別紙カードご利用代金明細書有



普通預金 8  
(兼お借入明細)

摘要(お客様メモ) | お支払金額 | お預り金額 | (差引)残高(繰上/繰下) | 記号・店番号

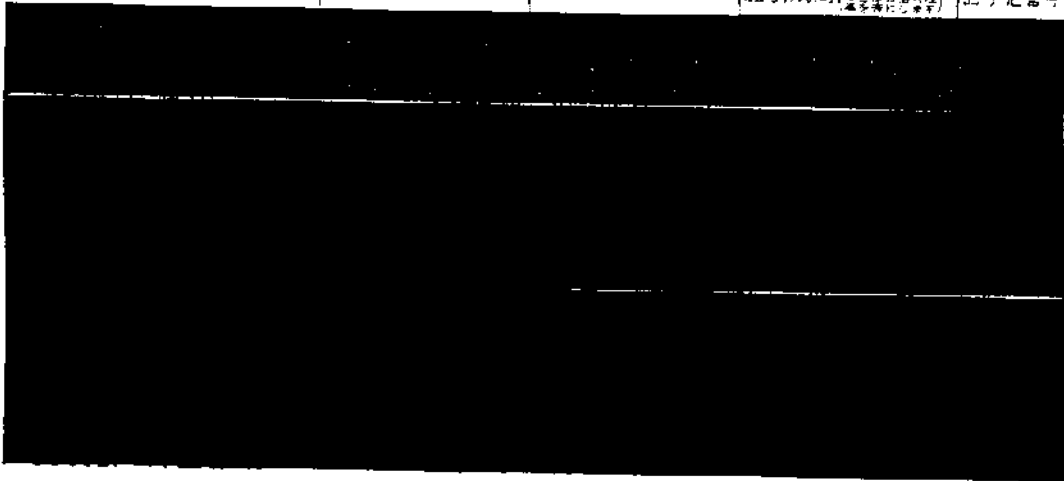

06-12-10 JCB

\*134714 | JCBカード\*

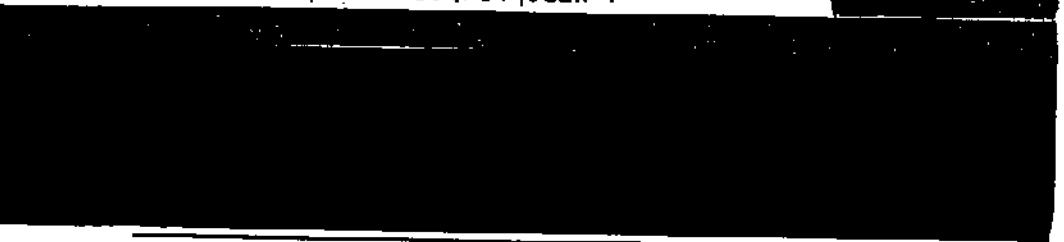

- 小切手振込証書によるご入金の場合はそのお取戻しの  
できる手振込日付等の、お取戻情報に表示します。
- 自動支払機、お預り金などの内容は領収書または  
金額欄に、漢字またはカタカナで表示します。  
(お預り金などをカタカナで表示する場合、一部省略  
または略記させていただきます。) 不明な点は当店へご相談ください。
- 記号のご説明  
K: 入金  
L: 借入金  
G: 支払  
R: 振替  
T: 銀行振込



|     |     |       |         |
|-----|-----|-------|---------|
| 按分率 | 0.5 | 按分後金額 | 21,348円 |
|-----|-----|-------|---------|

- ※ 領収書は重ならないように貼付すること。なお、領収書が大きい場合は、記入欄を一つにまとめたり、別添とすることも可能である。
- ※ 「整理番号」欄には出納簿の該当する整理番号を記載し、「経費項目」欄には該当する経費項目に○を記載すること。
- ※ 按分した場合は、按分率欄及び按分後金額欄に記載すること。







# 領収書整理票

(議員名: 石塚吾歩路)

| 整理番号 | 経費項目 | 調査研究費 | 研修費 | 広報広聴費 | 要請陳情等活動費 | 会議費 | 資料作成費 | 資料購入費 | 事務所費 | 事務費 | 人件費 |
|------|------|-------|-----|-------|----------|-----|-------|-------|------|-----|-----|
| 154  |      |       |     | ○     |          |     |       |       |      |     |     |

事務所インターネット広報経費(9月分)

事務所メール管理 インターネットサーバー(議会活動報告)管理

別紙カードご利用明細書有



普通預金 8  
(兼お借入明細)

| 摘要(お客様メモ) | お支払金額 | お預り金額 | 取引残高(※) (前期末残高) | 記号・店番号 |
|-----------|-------|-------|-----------------|--------|
|-----------|-------|-------|-----------------|--------|

|  |  |  |  |  |
|--|--|--|--|--|
|  |  |  |  |  |
|--|--|--|--|--|

|  |  |  |  |  |
|--|--|--|--|--|
|  |  |  |  |  |
|--|--|--|--|--|

06-12-10 JCB

\*134714 | JCBカード\*

|  |  |  |  |  |
|--|--|--|--|--|
|  |  |  |  |  |
|--|--|--|--|--|

● 印字時の記号等によるご入金の場合は全額お振込みの  
 できる予定の日次のご振り込み額にさせていただきます。

|      |       |
|------|-------|
| 振替   | 振替口座  |
| 口座種別 | 口座名義  |
| 振替先  | 振替金額  |
| 振替日  | 振替手数料 |

● 自動支払い、お振込みなどの内容は様式欄または  
 金額欄に、漢字またはカタカナで表示します。  
 (お振込み名などをカタカナで表示する場合、一部省略  
 または略記させていただきます。) 不明な点は当店へご報告ください。

● 記号のご説明  
 K: 入金  
 C: 振替入金  
 O: 支払  
 P: 振替貸付  
 T: 繰上取崩分



|     |     |       |      |
|-----|-----|-------|------|
| 按分率 | 0.8 | 按分後金額 | 616円 |
|-----|-----|-------|------|

- ※ 領収書は重ならないように貼付すること。なお、領収書が大きい場合は、記入欄を一つにまとめたり、別添とすることも可能である。
- ※ 「整理番号」欄には出納簿の該当する整理番号を記載し、「経費項目」欄には該当する経費項目に○を記載すること。
- ※ 按分した場合は、按分率欄及び按分後金額欄に記載すること。



カードご利用代金明細書



2024年11月25日発行 1 / 3

口座名義 イシツカ アホロロ

今回のお支払日 2024年12月10日(火)

今回のお支払金額合計 134,714 円



石塚 吾歩路 様

20241100572093110100  
L-002-001-0059286-001/002-0005-110000  
3NB1N-E002001K0041391#



※お問い合わせ 9:00AM-5:00PM ※は携帯電話不可  
※ご利用可能範囲内(24時間自動音声) 0120-592-196  
※分割払い・融資について(日・祝休) 0120-833-633  
住所変更等のお手続きは「My JCB」で!  
WEB画面で「My JCB」を検索ください

※お問い合わせの際は、カード番号が必要となります。お手もとにカードをご用意ください。

株式会社ジェーシーピー

〒689-1111 鳥取県鳥取市若葉台北6-1-1  
JCB鳥取ソリューションセンター  
関東財務局長 (14)第00183号

ご利用ありがとうございます。ご利用明細をご案内申し上げますのでご確認ください。  
\*お支払いは毎月10日(休日の場合は翌営業日)にご指定のお支払口座より自動振替させていただきます。ご入金は前日(金融機関営業日)までをお願いいたします。

■安心してご利用いただくために~不正使用防止にご協力ください~  
JCBでは第三者による不審な利用がないか、24時間365日チェックをしています。不審な利用を検知した場合、カードの機能を一時的に停止し、お電話や書面にてカードのご利用内容の確認をさせていただきます。ご理解・ご協力のほどよろしくお願い致します。

カード名義 カード番号

| ご利用日    | ご利用先など         | ご利用明細    |    | 今回のお支払明細 |          | 摘要   | 備考 |
|---------|----------------|----------|----|----------|----------|--|----|
|         |                | ご利用金額(円) | 残高 | お支払金額(円) | お支払金額(円) |  |    |
| 54      | ショッピング取組(国内) > |          |    | 石塚 吾歩路 様 |          |  |    |
| 0241031 | BIGLOBE利用料     |          |    |          | 770      |  |    |
|         |                |          |    |          |          | (現地通貨額) 614.00/CNY<br>(換算レート) 21.543円/CNY<br>(換算日) 10/21 | *  |
|         |                |          |    |          |          | (現地通貨額) 320.00/CNY<br>(換算レート) 21.543円/CNY<br>(換算日) 10/21 | *  |
|         |                |          |    |          |          | (現地通貨額) 66.00/CNY<br>(換算レート) 21.543円/CNY<br>(換算日) 10/21  | *  |
| ◆お支払小計  |                |          |    |          | 106,494  |  |    |
|         | 石塚 吾歩路 様       |          |    |          |          |  |    |

※事務の都合上、ご利用分の請求日が遅れる場合がございます。 ●ご利用日/請求日/利用日ではなくJCB代理店での振替取扱口座を表示する場合がございます。 ●お振替の「」は振替行 ●支払区分「10」はクレジット払い、「20」はクレジット払い、「30」はクレジット払い、「40」はクレジット払い、「50」はクレジット払い、「60」はクレジット払い、「70」はクレジット払い、「80」はクレジット払い、「90」はクレジット払い、「00」はクレジット払い。 ●今回回数:何回のご支払いかを表示する場合は「」の付いた利用に\*印 ●QUICPayIDの上4桁「0100」は非表示 ●法人カードの下4桁は「\*\*\*\*」と表示され、実際のカード番号とは異なります



20241100572093110100  
 L-002-001-0059297-002/002-0005-110000  
 3NB1N-E002001K0041391

| ご利用日   | ご利用先など | ご利用明細    |      | 今回のお支払明細 |  | 摘要 | 備考 |
|--|--------|----------|------|----------|--|----|----|
|  |        | ご利用金額(円) | 分割回数 | お支払金額(円) |  |    |    |
|  |        |          |      | 28220    |  |    |    |
|  |        |          |      | 134714   |  |    |    |
| ◆お支払小計   |        |          |      | 28220    |  |    |    |
| ◆今回のお支払金額総合計   |        |          |      | 134714   |  |    |    |
| <div style="border: 2px solid black; padding: 5px; background-color: #f0f0f0;"> <p><b>変更期切</b> 12月3日(火) 7:55PM まで <b>今回のお支払い分をショッピングリボ・分割・スキップ払いに変更可能!</b></p> <p><b>変更方法</b> 【明細を決定して変更】会員専用WEBサービス【M-JCB】から <a href="https://www.jcb.co.jp/">https://www.jcb.co.jp/</a> <span style="float: right;">【ご利用分をまとめて変更】JCBショッピングお支払い方法変更テレホンサービスから ☎0120-802-570(24時間・年中無休・自動音声)</span></p> <p><small>※お支払い口座が設定されていない場合、変更期切は毎月20日7:55PMまでです。※毎月の支払日以外でもお支払い(繰上返済)が可能です。お支払い専用・お支払い金額を把握のため、計画的にご利用を。※次回2025年1月のお支払い分の変更期切日は、毎年年初の影響で通常より早まり2024年12月30日(月)となります。ご注意ください。 2411AAE01900030</small></p> </div> |        |          |      |          |  |    |    |

●●●の並びにご利用日の請求月の繰り上げ日があります ●●●の日付は利用開始日から起算しての営業日を示す場合があります ●金額欄に「-」は繰上返済 ●支払分「1回」「2回」「3回」「4回」「5回」は1回払い、A「1」は1回払い、B「1」は1回払い、C「1」は1回払い、3~24は分割払いの回数、S1はショッピングリボ払い、C1はキャッシングリボ払い、C2はキャッシング1回払い、海Cは海外キャッシング1回払い ●空欄回数、何回日のお支払いかを表す ●●●●(1)対象の利用に\*印 ●QRコードの上4桁「0100」は非表示 ●法人カードの下4桁は「\*\*\*\*」と表示され、実際のカード番号とは異なります

# 領収書整理票

(議員名: 石塚吾歩路)

| 整理番号 | 155 | 経費項目 | 調査研究費 | 研修費 | 広報活動費 | 要請陳情等活動費 | 会議費 | 資料作成費 | 資料購入費 | 事務所費 | 事務費 | 人件費 |
|------|-----|------|-------|-----|-------|----------|-----|-------|-------|------|-----|-----|
|      |     |      |       |     |       |          |     |       |       | ○    |     |     |

事務所電気代(10月分)

別紙カードご利用明細書有

按分率 0.5(家事以外) × 0.8(政務活動分)

普通預金 **8**  
(兼お借入明細)

| 摘要(お客様メモ)    | お支払金額   | お預り金額   | 引当残高(借入金) | 記号・店番号 |
|--------------|---------|---------|-----------|--------|
|              |         |         |           |        |
|              |         |         |           |        |
| 06-12-10 JCB | ★134714 | JCBカード* |           |        |

● 小切手等の取立金によるご入金の場合は必ずお印しをいただけるようお願いいたします。

● 自動支払い、お振込金などの内容は概要欄または金額欄に、漢字またはカタ文字で表示します。  
(お振込人名などを必ず表示する場合は、一部省略または略記させていただきます。ご了承ください。)  
不明な点は本店へご連絡ください。

● 経費のご説明  
K: 入金  
L: 振替入金  
C: 現金  
P: 振替支払い  
T: 現金振替

|     |     |       |        |
|-----|-----|-------|--------|
| 按分率 | 0.4 | 按分後金額 | 6,171円 |
|-----|-----|-------|--------|

- ※ 領収書は重ならないように貼付すること。なお、領収書が大きい場合は、記入欄を一つにまとめたり、別添とすることも可能である。
- ※ 「整理番号」欄には出納簿の該当する整理番号を記載し、「経費項目」欄には該当する経費項目に○を記載すること。
- ※ 按分した場合は、按分率欄及び按分後金額欄に記載すること。



口座名義: イシツカ アホロ

今のお支払日: 2024年12月10日(火)
今のお支払金額合計: 134,714円

お問い合わせ: 9:00AM-5:00PM ※は携帯電話不可
ご利用可能額案内(24時間自動音声) 0120-592-196
分割払い、融資について(日・祝休) 0120-833-633
住所変更等のお手続きは「My JCB」で!
WEB画面で「My JCB」を検索ください

※お問い合わせの際は、カード番号が必要となります。お手もとにカードをご用意ください。



石塚 吾歩路 様

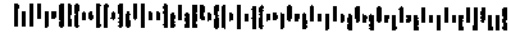

20241100572093110100
L-002-001-0059286-001/002-0005-110000
3NB1N-E002001K0041391#



ご利用ありがとうございます。ご利用明細をご案内申し上げますのでご確認ください。
\*お支払いは毎月10日(休日の場合は翌営業日)にご指定のお支払口座より自動振替させていただきます。ご入金はお前日(金融機関営業日)までお願いいたします。

株式会社ジェーシーピー

〒689-1111 鳥取県鳥取市若葉台北6-1-1
JCB鳥取ソリューションセンター
関東財務局長 (14) 第00163号

■安心してご利用いただくために~不正使用防止にご協力ください~■
JCBでは第三者による不審な利用がないか、24時間365日チェックをしています。不審な利用を検知した場合、カードの機能を一時的に停止し、お電話や書面にてカードのご利用内容の確認をさせていただきます。ご理解・ご協力のほどよろしくお願いします。

Table with 2 columns: カード名称, カード番号

Main transaction table with columns: ご利用日, ご利用先など, ご利用明細, 今のお支払明細, 換 要, 備考

※この明細書は、ご利用の請求月が異なる場合があります。
●ご利用日: 当月の利用日ではなくJCB代理店での営業日等を表示する場合があります。
●お支払の「1」は元金、2は元金+利息、3は元金+利息+手数料、4は元金+利息+手数料+分割払いの回数、5は元金+利息+手数料+分割払いの回数、6は元金+利息+手数料+分割払いの回数、7は元金+利息+手数料+分割払いの回数、8は元金+利息+手数料+分割払いの回数、9は元金+利息+手数料+分割払いの回数、0は元金+利息+手数料+分割払いの回数



20241100572093110100  
L-002-001-0059237-002/002-0005-110000  
3NB1N-E002001K0041391

| ご利用日        | ご利用先など | ご利用明細<br>ご利用金額(円) | 今回のお支払明細<br>お支払金額(円) | 摘要 | 備考 |
|-------------|--------|-------------------|----------------------|----|----|
|             |        |                   |                      |    |    |
|             |        |                   |                      |    |    |
|             |        |                   |                      |    |    |
| ◆お支払小計      |        |                   | 28220                |    |    |
| ◆今回のお支払金額合計 |        |                   | 134714               |    |    |

**変更** 12月3日(火) 7:55PM まで! **今回のお支払い分をショッピングリボ・分割・スキップ払いに変更可能!**

【明細を指定して変更!】会員専用WEBサービス(JCBから)

<https://www.jcb.co.jp/>

【お申し込みをまとめて変更!】JCBショッピングお支払い方法変更テレホンサービスから

0120-802-570(24時間・年中無休・自動音声)

\*お支払口座が指定されていない場合、変更開始は毎月20日7:55PMからです。\*毎月の支払日以外でも、お支払い(繰上返済)が可能です。\*お支払い残高・お支払い金額を確認のため、計画的にご利用を。\*次回2026年1月お支払い分の標準返済日は、年末年始の繰上返済により変更あり。2024年12月30日(月)とさせていただきます。2411AAE01900030

●本紙の都合上、ご利用分の請求書が送れる場合があります ●ご利用・加算・ご利用日ではなく、KCB代店での伝票取扱い日を表示する場合があります ●登録欄が「」は非該当 ●支払は方「1」に「999」が「1」回払い、2回に「999」が「2」回払い、3回に「999」が「1」回払い、3〜24回「999」が分割払いの回数、S1は「999」が分割払い、C1は「999」が「1」回払い、海Cは海外キャッシング「1」回払い ●今回何枚何日のお支払いかを表 ●備考が「」以外の場合の利用に※印 ●OJFCPayIDの上4桁「0100」は非表示 ●本人カードの下4桁は「\*\*\*\*」と表示され、実際の「」番号とは異なり表示

# 領収書整理票

(議員名: 石塚吾歩路)

| 整理番号 | 156 | 経費項目 | 調査研究費 | 研修費 | 広報広聴費 | 要請陳情等活動費 | 会議費 | 資料作成費 | 資料購入費 | 事務所費 | 事務費 | 人件費 |
|------|-----|------|-------|-----|-------|----------|-----|-------|-------|------|-----|-----|
|      |     |      |       |     | ○     |          |     |       |       |      |     |     |

LINE公式アカウント利用料金(10月分)

(県政の内容や詳細をタイムリーに広報するとともに、

議会活動に必要な県政の課題を広く聴取することを主目的として利用するため。)

別紙カードご利用代金明細書有



普通預金 **8**  
(兼お借入明細)

| 摘要(お客様メモ)    | お支払金額 | お預り金額   | 差引残高(銀行残高) | 記号・通番号 |
|--------------|-------|---------|------------|--------|
|              |       |         |            |        |
|              |       |         |            |        |
|              |       |         |            |        |
|              |       |         |            |        |
|              |       |         |            |        |
|              |       |         |            |        |
|              |       |         |            |        |
| 06-12-10 JCB |       | *134714 | JCBカード     |        |

●小切手等の証券によるご入金の場合はその種類・金額の  
できる十五の日後のうちに有償にて表示します

●当敷金・お借入金などの内容は摘要欄または  
注釈欄に、漢字またはカタ文字で表示します。  
(白紙記入など文字が不明な場合は、一言書留  
または封印をさせていただきます。ご  
不明な点は書留へご連絡ください。)

●記号の二桁目  
K...入金  
M...入金  
L...入金  
O...支払  
P...支払  
T...記号



|                      |                      |
|----------------------|----------------------|
| 振替<br>日付<br>振替<br>元金 | 振替<br>元金<br>振替<br>元金 |
|----------------------|----------------------|

|     |     |       |        |
|-----|-----|-------|--------|
| 按分率 | 0.5 | 按分後金額 | 2,750円 |
|-----|-----|-------|--------|

※ 領収書は重ならないように貼付すること。なお、領収書が大きい場合は、記入欄を一つにまとめたり、別添とすることも可能である。  
 ※ 「整理番号」欄には出納簿の該当する整理番号を記載し、「経費項目」欄には該当する経費項目に○を記載すること。  
 ※ 按分した場合は、按分率欄及び按分後金額欄に記載すること。



カードご利用代金明細書



口座名義 イシツカ アホロ

今回のお支払日 2024年12月10日(火)
今回のお支払金額合計 134,714 円

お問い合わせ 9:00AM~5:00PM ※は携帯電話不可
ご利用可能額案内(24時間自動音声) 0120-592-196
リボ・分割払い、融資について(日・祝休) 0120-833-633
住所変更等のお手続きは「My JCB」で!
WEB画面で「My JCB」を検索ください

※お問い合わせの際は、カード番号が必要となります。お手もとにカードをご用意ください。

石塚 吾歩路 様



20241100572093110100
L-002-001-0059286-001/002-0005-110000
3NB1N-E002001K0041391#



ご利用ありがとうございます。ご利用明細をご案内申し上げますのでご確認ください。
\*お支払いは毎月10日(休日の場合は翌営業日)にご指定のお支払口座より自動振替させていただきます。ご入金は前日(金融機関営業日)までお願いいたします。

株式会社ジェーシービー

〒689-1111 鳥取県鳥取市若葉台北6-1-1
JCB鳥取ソリューションセンター
関東財務局長 (14)第00183号

■安心してご利用いただくために~不正使用防止にご協力ください~
JCBでは第三者による不審な利用がないか、24時間365日チェックをしています。不審な利用を検知した場合、カードの機能を一時的に停止し、お電話や書面にてカードのご利用内容の確認をさせていただきます。ご理解・ご協力のほどよろしく申し上げます。

カード名称 カード番号

Table with columns: ご利用日, ご利用先など, ご利用明細 (ご利用金額), 今回のお支払明細 (お支払金額), 摘要, 備考. Includes entries for shopping groups and LINE official account.

※本明細書は、ご利用分の請求書と同等の効力があります。●ご利用日(記号)と利用日とはなくJCB代理店での出金取扱日等を表示する場合があります。●分割払い・リボ払い ●支払区分(1回・2回・3回払い) ●1-4回・5回払い ●3-24ヶ月間の分割払いの回数。S1=分割払い, C1=リボ払い, C2=リボ払い1回払い, C3=リボ払い2回払い, C4=リボ払い3回払い ●今回返済額(返済)の表示 ●お支払金額(返済)の表示 ●QUICPayIDの上4桁(0100)は非表示 ●法人カードの下4桁は「\*\*\*」と表示され、実際のカード番号とは異なります



20241100572093110100  
L-002-001-0059287-002/002-0005-110000  
3NB1N-E002001K0041391

| ご利用日   | ご利用先など | ご利用明細<br>ご利用金額(円) | 今回のお支払明細<br>お支払金額(円) | 摘要 | 備考 |
|--|--------|-------------------|----------------------|----|----|
|  |        |                   |                      |    |    |
| ◆お支払小計   |        |                   | 28,220               |    |    |
| ◆今回のお支払金額総合計   |        |                   | 134,714              |    |    |
| <div style="border: 1px solid black; padding: 5px;"> <p><b>変更期切</b> 12月3日(火) 7:55PM まで! <b>今回のお支払い分をショッピングリボ・分割・スキップ払いに変更可能!</b></p> <p><b>変更方法</b> ①お申し込み確定済!! 会員専用WEBサービス(JCB)から <a href="https://www.jcb.co.jp/">https://www.jcb.co.jp/</a> ②ご利用分をまとめて支払い JCBショッピングお支払い方法変更テレホンサービスから ☎020-802-570(24時間・年中無休・自動音声)</p> <p><small>*お支払い口座が設定されていない場合、変更期切は毎月20日7:55PMまでです。毎月の支払日以外でもお支払い(月上旬まで)が可能です。お支払い残高・お支払い金額を最新のうえ、自動的には利用所費。*2025年1月お支払い分の変更期切日は、年々年度の異動で通年より年次引2024年12月30日(月)となります。ご注意ください。 2411AAE01900000</small></p> </div> |        |                   |                      |    |    |

●※そのほか、ご利用分の請求日が遅れる場合があります ●ご利用口元加盟店利用后は必ずJCB代理店での伝票取扱いは有表示する場合があります ●定期債の「1」は1回、●3～24ヶ月の分割払いの回数、S1=分割の1回払い、C1=分割の1回払い、C2=分割の2回払い、C3=分割の3回払い、C4=分割の4回払い、C5=分割の5回払い、C6=分割の6回払い、C7=分割の7回払い、C8=分割の8回払い、C9=分割の9回払い、C10=分割の10回払い ●今月回数・利用目的のお支払いが重要 ●繰上/外対象の利率に●注 ●QUICK PayIDの上4桁(0100)は非表示 ●ご利用カードの下4桁は「\*\*\*\*」と表示され、実際のカード番号とは異なります

# 領収書整理票

(議員名: 石塚吾歩路)

|      |     |      |       |     |       |          |     |       |       |      |     |     |
|------|-----|------|-------|-----|-------|----------|-----|-------|-------|------|-----|-----|
| 整理番号 | 157 | 経費項目 | 調査研究費 | 研修費 | 広報広聴費 | 要請陳情等活動費 | 会議費 | 資料作成費 | 資料購入費 | 事務所費 | 事務費 | 人件費 |
|      |     |      |       |     |       |          |     |       |       |      | ○   |     |

事務用品代  
別紙納品書有

| No 72750                          | <h2>領 収 証</h2>  | 登録番号 T7180001096476  | 2024年 12月 12日 |   |     |     |   |   |     |  |  |  |  |  |  |  |  |  |  |  |  |  |  |  |  |  |  |  |  |  |  |  |  |  |  |  |  |  |  |  |  |  |  |  |  |
|-----------------------------------|---|--|---------------|---|-----|-----|---|---|-----|--|--|--|--|--|--|--|--|--|--|--|--|--|--|--|--|--|--|--|--|--|--|--|--|--|--|--|--|--|--|--|--|--|--|--|--|
| 石塚吾歩路 様                           |   | コード  |               |   |     |     |   |   |     |  |  |  |  |  |  |  |  |  |  |  |  |  |  |  |  |  |  |  |  |  |  |  |  |  |  |  |  |  |  |  |  |  |  |  |  |
| 金額                                | 百 十 千 百 十 円<br>7 3 9 6 0  | <table border="1" style="width: 100%; border-collapse: collapse;"> <thead> <tr> <th>月</th> <th>日</th> <th>品 名</th> <th>数</th> <th>単</th> <th>金 額</th> </tr> </thead> <tbody> <tr><td> </td><td> </td><td> </td><td> </td><td> </td><td> </td></tr> <tr><td> </td><td> </td><td> </td><td> </td><td> </td><td> </td></tr> <tr><td> </td><td> </td><td> </td><td> </td><td> </td><td> </td></tr> <tr><td> </td><td> </td><td> </td><td> </td><td> </td><td> </td></tr> <tr><td> </td><td> </td><td> </td><td> </td><td> </td><td> </td></tr> <tr><td> </td><td> </td><td> </td><td> </td><td> </td><td> </td></tr> </tbody> </table> |               | 月 | 日   | 品 名 | 数 | 単 | 金 額 |  |  |  |  |  |  |  |  |  |  |  |  |  |  |  |  |  |  |  |  |  |  |  |  |  |  |  |  |  |  |  |  |  |  |  |  |
| 月                                 | 日   | 品 名  | 数             | 単 | 金 額 |     |   |   |     |  |  |  |  |  |  |  |  |  |  |  |  |  |  |  |  |  |  |  |  |  |  |  |  |  |  |  |  |  |  |  |  |  |  |  |  |
|                                   |   |  |               |   |     |     |   |   |     |  |  |  |  |  |  |  |  |  |  |  |  |  |  |  |  |  |  |  |  |  |  |  |  |  |  |  |  |  |  |  |  |  |  |  |  |
|                                   |   |  |               |   |     |     |   |   |     |  |  |  |  |  |  |  |  |  |  |  |  |  |  |  |  |  |  |  |  |  |  |  |  |  |  |  |  |  |  |  |  |  |  |  |  |
|                                   |   |  |               |   |     |     |   |   |     |  |  |  |  |  |  |  |  |  |  |  |  |  |  |  |  |  |  |  |  |  |  |  |  |  |  |  |  |  |  |  |  |  |  |  |  |
|                                   |   |  |               |   |     |     |   |   |     |  |  |  |  |  |  |  |  |  |  |  |  |  |  |  |  |  |  |  |  |  |  |  |  |  |  |  |  |  |  |  |  |  |  |  |  |
|                                   |   |  |               |   |     |     |   |   |     |  |  |  |  |  |  |  |  |  |  |  |  |  |  |  |  |  |  |  |  |  |  |  |  |  |  |  |  |  |  |  |  |  |  |  |  |
|                                   |   |  |               |   |     |     |   |   |     |  |  |  |  |  |  |  |  |  |  |  |  |  |  |  |  |  |  |  |  |  |  |  |  |  |  |  |  |  |  |  |  |  |  |  |  |
| 内訳<br>税率 金額(税抜・税込) 円<br>% 消費税額等 円 |   | <input checked="" type="checkbox"/> 現金 <input type="checkbox"/> 小切手 <input type="checkbox"/> 手形  |               |   |     |     |   |   |     |  |  |  |  |  |  |  |  |  |  |  |  |  |  |  |  |  |  |  |  |  |  |  |  |  |  |  |  |  |  |  |  |  |  |  |  |
| 上記正に領収致しました。                      |   | Canon O A 株式会社 事務用品・印刷<br>株式会社 津 代表取締役 宏<br>津島市東柳原町3丁目7番地 TEL 0567-24-2525(代)<br>〒496-0045 FAX 0567-24-8511  |               |   |     |     |   |   |     |  |  |  |  |  |  |  |  |  |  |  |  |  |  |  |  |  |  |  |  |  |  |  |  |  |  |  |  |  |  |  |  |  |  |  |  |
| 収入印紙                              |  相当者印無きものは無効 |  |               |   |     |     |   |   |     |  |  |  |  |  |  |  |  |  |  |  |  |  |  |  |  |  |  |  |  |  |  |  |  |  |  |  |  |  |  |  |  |  |  |  |  |

|     |     |       |        |
|-----|-----|-------|--------|
| 按分率 | 0.8 | 按分後金額 | 3,168円 |
|-----|-----|-------|--------|

※ 領収書は重ねないように貼付すること。なお、領収書が大きい場合は、記入欄を一つにまとめたり、別添とすることも可能である。  
 ※ 「整理番号」欄には出納簿の該当する整理番号を記載し、「経費項目」欄には該当する経費項目に○を記載すること。  
 ※ 按分した場合は、按分率欄及び按分後金額欄に記載すること。

あま市富塚長堀53-1

石塚吾歩路

様

下記の通りご請求申し上げます

2024年11月30日

Canon OA機器・事務用品・印刷

株式会社 清屋 高

代表取締役

〒496-0045 津島市目17番地

TEL.(0567)24-2525(内)

FAX.(0567)24-8511

(登録番号) T7180001096476

|        |   |        |   |       |   |        |       |       |   |     |     |        |       |
|--------|---|--------|---|-------|---|--------|-------|-------|---|-----|-----|--------|-------|
| 前回御請求額 | 0 | 前回分入金額 | 0 | 前回分残額 | 0 | 当月御買上額 | 3,600 | 返品値引額 | 0 | 消費税 | 360 | 当月御請求額 | 3,960 |
|--------|---|--------|---|-------|---|--------|-------|-------|---|-----|-----|--------|-------|

| 月日        | 伝票No.   | 品名                    | 数量 | 単価        | 金額          | 入金額 |
|-----------|---------|-----------------------|----|-----------|-------------|-----|
| 11-08     | 1530325 | ONP-A-タイプII A4<br>消費税 | 2箱 | 1800.0000 | 3600<br>360 |     |
|           |         | <10%対象御買上額>           |    |           | ¥360        |     |
|           |         | <8%対象御買上額>            |    |           | ¥0          |     |
|           |         | <非課税対象御買上額>           |    |           | ¥0          |     |
| <b>合計</b> |         |                       |    |           | <b>3960</b> |     |

査印

取引銀行

# 領収書整理票

(議員名: 石塚吾歩路)

|      |     |      |       |     |       |          |     |       |       |      |     |     |
|------|-----|------|-------|-----|-------|----------|-----|-------|-------|------|-----|-----|
| 整理番号 | 158 | 経費項目 | 調査研究費 | 研修費 | 広報広聴費 | 要請陳情等活動費 | 会議費 | 資料作成費 | 資料購入費 | 事務所費 | 事務費 | 人件費 |
|      |     |      |       |     |       |          |     |       |       |      | ○   |     |

事務所電話(11月分)



普通預金 **5**  
(兼お借入明細)

|           |       |       |             |        |
|-----------|-------|-------|-------------|--------|
| 両数(お振込メキ) | お支払金額 | お預り金額 | 差引残高(繰上/繰下) | 記号(通帳) |
|-----------|-------|-------|-------------|--------|

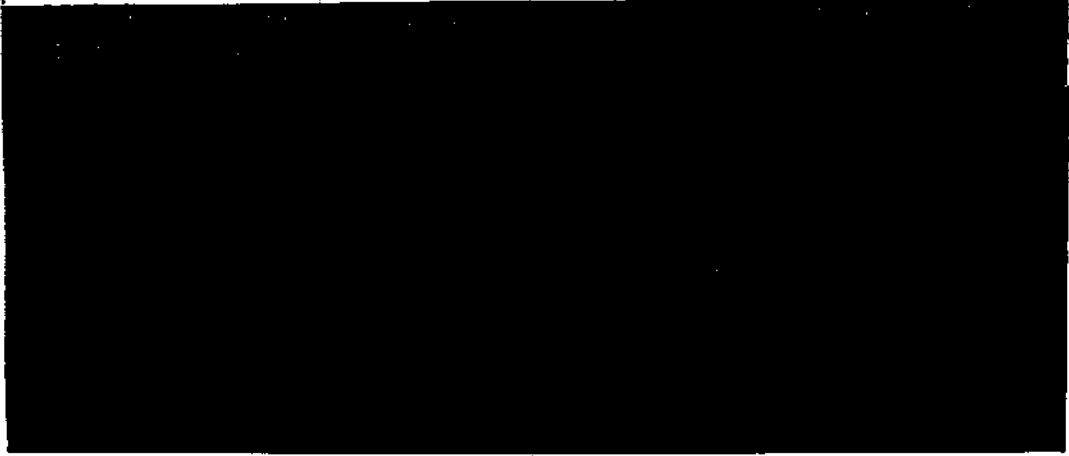

06-12-16 電話 +8756



● 一万円等の証券類は必ずご本人の署名(印)をお付けいただき、お振込みの口座の支店名を明記してください。

|          |              |        |
|----------|--------------|--------|
| 記号(通帳)   | 口座(支店)       | お振込み金額 |
| 00000000 | 000000000000 | 10000  |

● 自動振込、お振込金などの内訳は請求書または受領書に、漢字またはカタカナ文字で表示します。お振込人名などを明記する場合は、一列省略、または総記添付していただくことがあります。ご不明な点は当館へご連絡ください。

● 記号の自動引当  
K: 普通預金  
L: 振替入金  
O: 支払い  
P: 振替支払  
T: 繰上/繰下



|     |     |       |        |
|-----|-----|-------|--------|
| 按分率 | 0.8 | 按分後金額 | 7,004円 |
|-----|-----|-------|--------|

- ※ 領収書は重ならないように貼付すること。なお、領収書が大きい場合は、記入欄を一つにまとめたり、別添とすることも可能である。
- ※ 「整理番号」欄には出納簿の該当する整理番号を記載し、「経費項目」欄には該当する経費項目に○を記載すること。
- ※ 按分した場合は、按分率欄及び按分後金額欄に記載すること。

# 領収書整理票

(議員名: 石塚吾歩路)

| 整理番号 | 159 | 経費項目 | 調査研究費 | 研修費 | 広報広聴費 | 要請陳情等活動費 | 会議費 | 資料作成費 | 資料購入費 | 事務所費 | 事務費 | 人件費 |
|------|-----|------|-------|-----|-------|----------|-----|-------|-------|------|-----|-----|
|      |     |      |       |     |       |          |     |       |       |      | ○   |     |

自動車リース賃料(12月分)

普通預金 **5**  
(兼お借入明細)

|           |       |       |            |
|-----------|-------|-------|------------|
| 摘要(お名前×毛) | お支払金額 | お預り金額 | 差引残高(繰り越し) |
|           |       |       |            |

061217 口座振替 3 | \*97,350 | TF)トヨ77Pイナス

● 印刷番号の印刷時にその人名の場合はそのお振替しの  
 下にある特定の印刷番号と併せて印刷されます。  
 印刷番号: 0001 0002 0003 0004 0005 0006 0007 0008 0009 0010  
 印刷番号: 0011 0012 0013 0014 0015 0016 0017 0018 0019 0020  
 印刷番号: 0021 0022 0023 0024 0025 0026 0027 0028 0029 0030  
 印刷番号: 0031 0032 0033 0034 0035 0036 0037 0038 0039 0040

● 自動支払い お振込みなどの内容は領収書または  
 全額集に、通字またはカタ文字で表示します。  
 (お振込人名などをカタ文字で表示する場合は、一語省略  
 などは御注意をいただくことがあります。)  
 不明な点は当所へご連絡ください。

● 記簿の印刷  
 K: 現金  
 M: 入金  
 P: 借入金  
 O: 支払  
 R: 借入金  
 T: 借入金

|     |     |       |         |
|-----|-----|-------|---------|
| 按分率 | 0.8 | 按分後金額 | 77,880円 |
|-----|-----|-------|---------|

- ※ 領収書は重ならないように貼付すること。なお、領収書が大きい場合は、記入欄を一つにまとめたり、別添とすることも可能である。
- ※ 「整理番号」欄には出納簿の該当する整理番号を記載し、「経費項目」欄には該当する経費項目に○を記載すること。
- ※ 按分した場合は、按分率欄及び按分後金額欄に記載すること。

# 領収書整理票

(議員名: 石塚吾歩路)

| 整理番号 | 160 | 経費項目 | 調査研究費 | 研修費 | 広報広聴費 | 要請陳情等活動費 | 会議費 | 資料作成費 | 資料購入費 | 事務所費 | 事務費 | 人件費 |
|------|-----|------|-------|-----|-------|----------|-----|-------|-------|------|-----|-----|
|      |     |      |       |     |       |          |     |       |       |      | ○   |     |

事務所来客用飲料水代 (11月分)

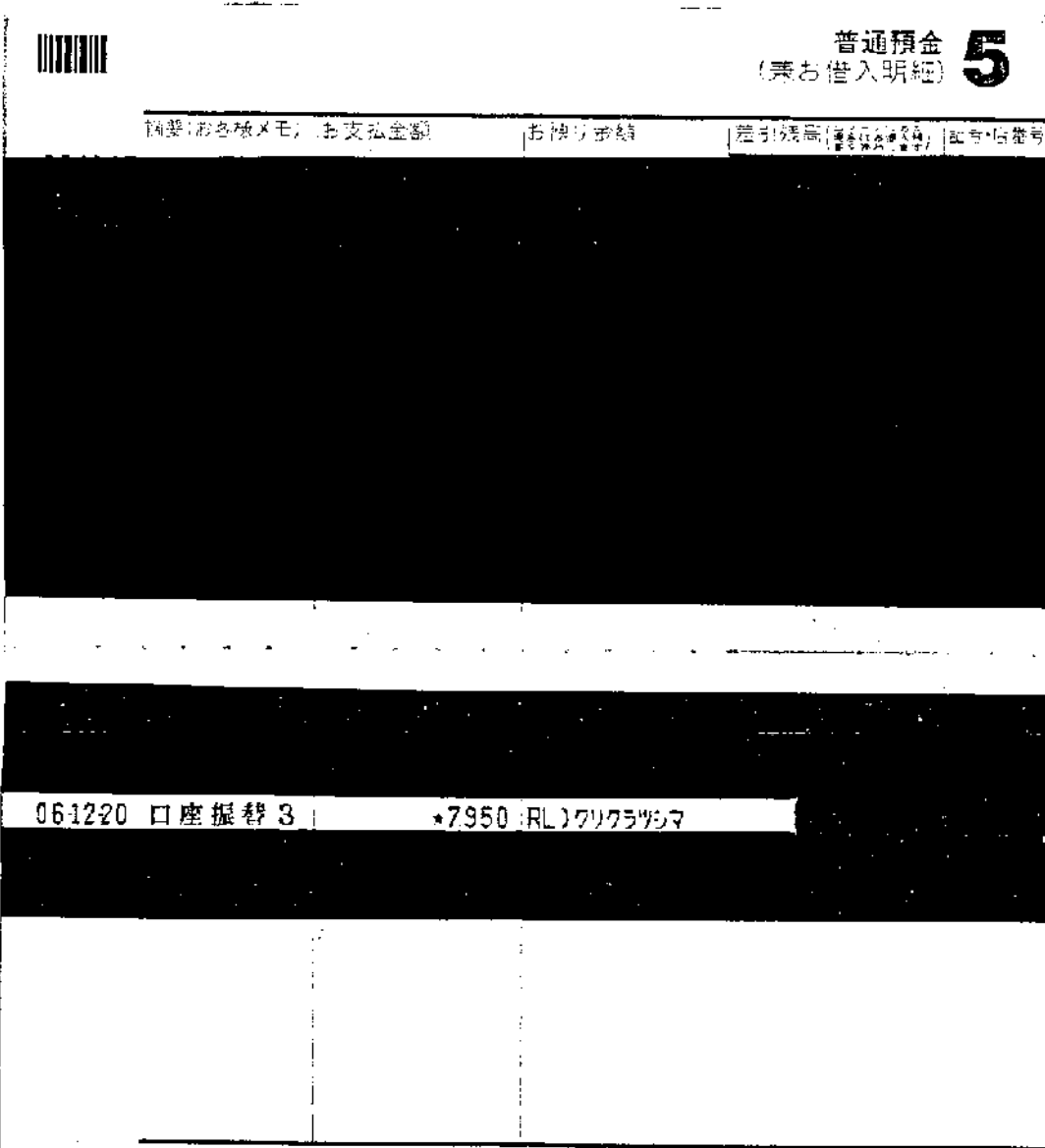

061220 口座振替 3 | \*7950 (RL) クリクラツマ

● 7桁の桁数によるご入金の場合はお振込の  
できる予定の日を次のとおり換算欄に表示します。

| 振替       | お振込みの日  |
|----------|---------|
| 振替種別(○○) | 振替日(○○) |
| 振替種別(○○) | 振替日(○○) |
| 振替種別(○○) | 振替日(○○) |

● 自動振込、お振込みなどの内容は調査欄または  
換算欄に、漢字またはカタカナで表示します。  
(お振込人名などを必ず表示する場合は、一部省略  
しまたは略記をさせていただきます。ご  
不明な点は当店へご連絡ください。)

● 記号の二桁は  
K M…入金  
L…残高入金  
O…引き  
P…振替支払  
T…後日振付

|     |     |       |        |
|-----|-----|-------|--------|
| 按分率 | 0.8 | 按分後金額 | 6,360円 |
|-----|-----|-------|--------|

※ 領収書は重ならないように貼付すること。なお、領収書が大きい場合は、記入欄を一つにまとめたり、別添とすることも可能である。  
 ※ 「整理番号」欄には出納簿の該当する整理番号を記載し、「経費項目」欄には該当する経費項目に○を記載すること。  
 ※ 按分した場合は、按分率欄及び按分後金額欄に記載すること。



# 領収書整理票

(議員名: 石塚吾歩路)

| 整理番号 | 経費項目 | 調査研究費 | 研修費 | 広報広聴費 | 要請陳情等活動費 | 会議費 | 資料作成費 | 資料購入費 | 事務所費 | 事務費 | 人件費 |
|------|------|-------|-----|-------|----------|-----|-------|-------|------|-----|-----|
| 161  |      |       |     |       |          |     |       |       |      | ○   |     |

事務所来客用コーヒ一代 別紙明細書有

お問い合わせ伝票番号 3792-0495-1823
出荷日 2024/12/23

〒480-1202 TEL: 0524451824
代金引換額(税込)  
6,678円

愛知県 あま市 富塚 長堀53-1

お届け先  
石塚アポロ事務所(ご担当)

依頼主  
〒584-0011 TEL: 0120600988  
大阪府吹田市岸部南3-34-1 AVO関西西  
メスレ通堂

商品及び代金の内容に関するお問い合わせは上記宛先  
元へご連絡下さい。

ヤマト運輸株式会社  
本社 03(9371)8080  
運送料1万円未満

**決済方法**

現金 \*\*\*

**領収印**

印紙税申告書  
付につき求税  
税務署承認済

**領収日**

6年12月24日

領収金額代金引換額が正しくありません。上記金額を正しくお支払いください。

|     |     |       |        |
|-----|-----|-------|--------|
| 按分率 | 0.8 | 按分後金額 | 5,342円 |
|-----|-----|-------|--------|

| 整理番号 | 経費項目 | 調査研究費 | 研修費 | 広報広聴費 | 要請陳情等活動費 | 会議費 | 資料作成費 | 資料購入費 | 事務所費 | 事務費 | 人件費 |
|------|------|-------|-----|-------|----------|-----|-------|-------|------|-----|-----|
|      |      |       |     |       |          |     |       |       |      |     |     |

|     |  |       |  |
|-----|--|-------|--|
| 按分率 |  | 按分後金額 |  |
|-----|--|-------|--|

- ※ 領収書は重ならないように貼付すること。なお、領収書が大きい場合は、記入欄を一つにまとめたり、別添とすることも可能である。
- ※ 「整理番号」欄には出納簿の該当する整理番号を記載し、「経費項目」欄には該当する経費項目に○を記載すること。
- ※ 按分した場合は、按分率欄及び按分後金額欄に記載すること。



Nestle. Good food, Good life



24122000174

ご注文番号: 61002109394

<発売元>ネスレ日本株式会社 〒651-0087 兵庫県神戸市中央区御幸通 7-1-15 ネスレハウス  
登録番号:T4140001033885

石塚アポロ事務所(ご担当: )様

この度は当社商品をお買い求めいただき、誠に有難うございます。  
下記の通りご注文いただきました商品をお届けいたしますので、ご確認をお願いいたします。

表示される「単価(税込)」には、1円程度の誤差がある可能性があります。「購入金額(税込)」が実際にご請求させていただく金額となりますこと、ご了承ください。

| 品名 / サービス名      | 単価(税込)  | 税率 | 数量 | 購入金額(税込) |
|-----------------|---------|----|----|----------|
| ラク楽お届け便_01      |         |    |    |          |
| リッチブレンド(16杯分)   | ※ 1,067 | 8% | 3  | 3,201    |
| レギュラーブレンド(16杯分) | ※ 1,067 | 8% | 3  | 3,201    |

※は軽減税率8%対象商品です。

表示される「単価(税込)」には、1円程度の誤差が生じる場合がございます。  
「購入金額(税込)」が実際にご請求させていただく金額となります。

## ショッピングポイント情報

2024年12月23日 現在の保有ポイント:

本注文での獲得ポイント:

※各ショッピングポイントの有効期限はマイページでご確認ください。有効期限は2年間です。

お支払方法: 代金引換

|                    |        |
|--------------------|--------|
| 商品合計(税込):          | 6,402円 |
| 送料(税込):            | 0円     |
| お支払手数料(税込):        | 330円   |
| お支払い合計金額(税込):      | 6,678円 |
| 軽減税率8%対象の税込み合計金額:  | 6,351円 |
| (うち消費税)            | 470円   |
| 標準税率10%対象の税込み合計金額: | 327円   |
| (うち消費税)            | 29円    |

## お問い合わせ

ネスカフェアンバサダー ウェルカムセンター: 0120-252-166 (9:00~18:00 日曜・祝日・年末年始を除く)

## 【重要】機械のメーカー保証について

本お買い上げ明細書または納品書は、必ずメーカー保証書と一緒に大切に保管してください。

※ご購入いただいた機器に関して、万が一、メーカー保証をお受けになる際には、機器に同梱されているメーカー保証書とこのお買い上げ明細書または納品書が必要になります。お買い上げ明細書または納品書及びメーカー保証書を紛失した場合は、メーカー保証が受けられなくなります。

※お買い上げ明細書または納品書及びメーカー保証書の再発行はいたしかねます。

マシン登録  
はこちらチャットで  
問い合わせ  
はこちらマイページ  
はこちら

キリトリ

## 返品連絡表(Return Goods Contact Form)

| ご注文番号 | 返品理由 |
|-------|------|
| 氏名    |      |
| 電話番号  |      |
| 商品名   | 数量   |

※返送先はお電話にてご案内いたします。

出荷番号: 601546560

# 領収書整理票

(議員名: 石塚吾歩路)

| 整理番号 | 162 | 経費項目 | 調査研究費 | 研修費 | 広報広聴費 | 要請陳情等活動費 | 会議費 | 資料作成費 | 資料購入費 | 事務所費 | 事務費 | 人件費 |
|------|-----|------|-------|-----|-------|----------|-----|-------|-------|------|-----|-----|
|      |     |      |       |     |       |          |     |       |       | ○    |     |     |

事務所上下水道代 (11・12月分)

普通預金 **8**  
(兼お借入明細)

|           |       |       |             |        |
|-----------|-------|-------|-------------|--------|
| 摘要(お客様メモ) | お支払金額 | お振り金額 | 差引残高(借入金残高) | 支号・店番号 |
|           |       |       |             |        |

06-1225 水道

\*2420 アマシ ショウケ`スイ

● 領収書の記載事項は、お振込みの振込先またはお振込みの振込先を必ずご確認ください。また、お振込みの振込先は、お振込みの振込先を必ずご確認ください。

● 金額は、お振込みの振込先またはお振込みの振込先を必ずご確認ください。また、お振込みの振込先は、お振込みの振込先を必ずご確認ください。

● 金額は、お振込みの振込先またはお振込みの振込先を必ずご確認ください。また、お振込みの振込先は、お振込みの振込先を必ずご確認ください。

|     |     |       |      |
|-----|-----|-------|------|
| 按分率 | 0.4 | 按分後金額 | 968円 |
|-----|-----|-------|------|

- ※ 領収書は重ならないように貼付すること。なお、領収書が大きい場合は、記入欄を一つにまとめたり、別添とすることも可能である。
- ※ 「整理番号」欄には出納簿の該当する整理番号を記載し、「経費項目」欄には該当する経費項目に○を記載すること。
- ※ 按分した場合は、按分率欄及び按分後金額欄に記載すること。

# 領収書整理票

(議員名: 石塚吾歩路)

| 整理番号 | 経費項目 | 調査研究費 | 研修費 | 広報広聴費 | 要請陳情等活動費 | 会議費 | 資料作成費 | 資料購入費 | 事務所費 | 事務費 | 人件費 |
|------|------|-------|-----|-------|----------|-----|-------|-------|------|-----|-----|
| 163  |      |       |     | ○     |          |     |       |       |      |     |     |

県政報告アポロ29号 郵送代金

## 領収書

石塚吾歩路 様

|              |                 |
|--------------|-----------------|
| [別納引受]       |                 |
| 区内特別基 (定)    | 16.0g           |
| @96          | 3,184通 ¥305,664 |
| 小計           | ¥305,664        |
| 郵便物引受合計通数    | 3,184通          |
| 課税計(10%)     | ¥305,664        |
| (内消費税等(10%)) | ¥27,787         |
| 非課税計         | ¥0              |

|       |          |
|-------|----------|
| 合計    | ¥305,664 |
| お預り金額 | ¥310,000 |
| おつり   | ¥4,336   |

|     |     |          |
|-----|-----|----------|
| 按分率 | 0.8 | 244,531円 |
|-----|-----|----------|

整理番号

印紙税申告納  
付につき趣町  
税務署承認済

| 費 | 広報広聴費 | 要請陳情等活動費 | 会議費 | 資料作成費 | 資料購入費 | 事務所費 | 事務費 | 人件費 |
|---|-------|----------|-----|-------|-------|------|-----|-----|
|   |       |          |     |       |       |      |     |     |



〒100-8792 日本郵便株式会社  
東京都千代田区大手町2-3-1  
登録番号 T1010001112577  
取扱日時: 2024年12月25日 13:53  
発行No. 241225A7706 端N83箱01  
連絡先: 美和郵便局  
TEL:052-444-9455

|     |       |
|-----|-------|
| 按分率 | 按分後金額 |
|-----|-------|

- ※ 領収書は重ならないように貼付すること。なお、領収書が大きい場合は、記入欄を一つにまとめたり、別添とすることも可能である。
- ※ 「整理番号」欄には出納簿の該当する整理番号を記載し、「経費項目」欄には該当する経費項目に○を記載すること。
- ※ 按分した場合は、按分率欄及び按分後金額欄に記載すること。

# 領収書整理票

(議員名: 石塚吾歩路)

| 整理番号 | 経費項目 | 調査研究費 | 研修費 | 広報広聴費 | 要請陳情等活動費 | 会議費 | 資料作成費 | 資料購入費 | 事務所費 | 事務費 | 人件費 |
|------|------|-------|-----|-------|----------|-----|-------|-------|------|-----|-----|
| 164  |      |       |     | ○     |          |     |       |       |      |     |     |

県政報告アポロ29号 郵送代金

## 領収書

石塚吾歩路様

|              |         |
|--------------|---------|
| [別納引受]       |         |
| 区内特別基(定)     | 16.0g   |
| @96 602通     | ¥57,792 |
| 小計           | ¥57,792 |
| 第一種定形        | 16.0g   |
| @110 177通    | ¥19,470 |
| 小計           | ¥19,470 |
| 第一種定形外(規格内)  | 97.0g   |
| @180 1通      | ¥180    |
| 小計           | ¥180    |
| 郵便物引受合計通数    | 780通    |
| 課税計(10%)     | ¥77,442 |
| (内消費税等(10%)) | ¥7,040  |
| 非課税計         | ¥0      |
| 合計           | ¥77,442 |
| お預り金額        | ¥80,000 |
| おつり          | ¥2,558  |

|     |     |  |         |
|-----|-----|--|---------|
| 按分率 | 0.8 |  | 61,953円 |
|-----|-----|--|---------|

整理番号

| 広報広聴費 | 要請陳情等活動費 | 会議費 | 資料作成費 | 資料購入費 | 事務所費 | 事務費 | 人件費 |
|-------|----------|-----|-------|-------|------|-----|-----|
|       |          |     |       |       |      |     |     |

印紙税申告納  
付につき趣町  
税務署承認済



〒100-8792 日本郵便株式会社  
東京都千代田区大手町2-3-1  
登録番号 T1010001112577  
取扱日時: 2024年12月26日 10:17  
発行No. 241226A3758 端N29箱01  
連絡先: 飛島郵便局  
TEL: 0567-52-1980

|     |  |       |  |
|-----|--|-------|--|
| 按分率 |  | 按分後金額 |  |
|-----|--|-------|--|

- ※ 領収書は重ならないように貼付すること。なお、領収書が大きい場合は、記入欄を一つにまとめたり、別添とすることも可能である。
- ※ 「整理番号」欄には出納簿の該当する整理番号を記載し、「経費項目」欄には該当する経費項目に○を記載すること。
- ※ 按分した場合は、按分率欄及び按分後金額欄に記載すること。

# 領収書整理票

(議員名: 石塚吾歩路)

| 整理番号 | 経費項目 | 調査研究費 | 研修費 | 広報広聴費 | 要請陳情等活動費 | 会議費 | 資料作成費 | 資料購入費 | 事務所費 | 事務費 | 人件費 |
|------|------|-------|-----|-------|----------|-----|-------|-------|------|-----|-----|
| 165  |      |       |     | ○     |          |     |       |       |      |     |     |

県政報告アポロ29号 郵送代金

## 領収書

石塚吾歩路 様

[別納引受]  
 区内特別基(定)  
 096 3,259通 ¥312,864  
 -----  
 小計 ¥312,864  
 -----  
 郵便物引受合計通数 3,259通  
 課税計(10%) ¥312,864  
 (内消費税等(10%) ¥28,442)  
 非課税計 ¥0  
 -----  
 合計 ¥312,864  
 お預り金額 ¥312,864

|     |     |  |          |
|-----|-----|--|----------|
| 按分率 | 0.8 |  | 250,291円 |
|-----|-----|--|----------|

印紙税申告納  
 付につき趣町  
 税務署承認済

整理番

| 費 | 広報広聴費 | 要請陳情等活動費 | 会議費 | 資料作成費 | 資料購入費 | 事務所費 | 事務費 | 人件費 |
|---|-------|----------|-----|-------|-------|------|-----|-----|
|   |       |          |     |       |       |      |     |     |

〒100-8792 日本郵便株式会社  
 東京都千代田区大手町2-3-1  
 登録番号 T1010001112577  
 取扱日時: 2024年12月26日 16:59  
 発行No. 241226A9371 端N81箱12  
 連絡先: 蟹江郵便局  
 TEL:0570-943-410

|     |  |       |  |
|-----|--|-------|--|
| 按分率 |  | 按分後金額 |  |
|-----|--|-------|--|

- ※ 領収書は重ならないように貼付すること。なお、領収書が大きい場合は、記入欄を一つにまとめたり、別添とすることも可能である。
- ※ 「整理番号」欄には出納簿の該当する整理番号を記載し、「経費項目」欄には該当する経費項目に○を記載すること。
- ※ 按分した場合は、按分率欄及び按分後金額欄に記載すること。

# 領収書整理票

(議員名: 石塚吾歩路)

| 整理番号 | 経費項目 | 調査研究費 | 研修費 | 広報広聴費 | 要請陳情等活動費 | 会議費 | 資料作成費 | 資料購入費 | 事務所費 | 事務費 | 人件費 |
|------|------|-------|-----|-------|----------|-----|-------|-------|------|-----|-----|
| 166  |      |       |     | ○     |          |     |       |       |      |     |     |

県政報告アポ口29号 郵送代金

## 領収書 石塚吾歩路 様

|              |                 |
|--------------|-----------------|
| [別納引受]       |                 |
| 区内特別基 (定)    | 16.0g           |
| @96          | 3,185通 ¥305,760 |
| 小計           | ¥305,760        |
| 郵便物引受合計通数    | 3,185通          |
| 課税計(10%)     | ¥305,760        |
| (内消費税等(10%)) | ¥27,796         |
| 非課税計         | ¥0              |
| 合計           | ¥305,760        |
| お預り金額        | ¥305,800        |
| おつり          | ¥40             |

|     |     |  |          |
|-----|-----|--|----------|
| 按分率 | 0.8 |  | 244,608円 |
|-----|-----|--|----------|

整理番号

印紙税申告納  
付につき廻町  
税務署承認済

| 広報広聴費 | 要請陳情等活動費 | 会議費 | 資料作成費 | 資料購入費 | 事務所費 | 事務費 | 人件費 |
|-------|----------|-----|-------|-------|------|-----|-----|
|       |          |     |       |       |      |     |     |



〒100-8792 日本郵便株式会社  
東京都千代田区大手町2-3-1  
登録番号 T1010001112577  
取扱日時: 2024年12月26日 17:41  
発行No. 241226A4130 端N29箱70  
連絡先: 基目寺郵便局  
TEL: 0570-943-706

|     |  |       |  |
|-----|--|-------|--|
| 按分率 |  | 按分後金額 |  |
|-----|--|-------|--|

- ※ 領収書は重ならないように貼付すること。なお、領収書が大きい場合は、記入欄を一つにまとめたり、別添とすることも可能である。
- ※ 「整理番号」欄には出納簿の該当する整理番号を記載し、「経費項目」欄には該当する経費項目に○を記載すること。
- ※ 按分した場合は、按分率欄及び按分後金額欄に記載すること。

# 領収書整理票

(議員名: 石塚吾歩路)

| 整理番号 | 167 | 経費項目 | 調査研究費 | 研修費 | 広報広聴費 | 要請陳情等活動費 | 会議費 | 資料作成費 | 資料購入費 | 事務所費 | 事務費 | 人件費 |
|------|-----|------|-------|-----|-------|----------|-----|-------|-------|------|-----|-----|
|      |     |      |       |     | ○     |          |     |       |       |      |     |     |

県政報告アポロ29号 郵送代金

## 領収書 石塚吾歩路 様

|               |                     |
|---------------|---------------------|
| [別納引受]        |                     |
| 第一種定形<br>@110 | 16.0g<br>62通 ¥6,820 |
| 小計            | ¥6,820              |
| 郵便物引受合計通数     | 62通                 |
| 課税計(10%)      | ¥6,820              |
| (内消費税等(10%))  | ¥620                |
| 非課税計          | ¥0                  |
| 合計            | ¥6,820              |
| お預り金額         | ¥7,000              |
| おつり           | ¥180                |

|     |     |  |        |
|-----|-----|--|--------|
| 按分率 | 0.8 |  | 5,456円 |
|-----|-----|--|--------|

| 整理番号 | 167 | 経費項目 | 調査研究費 | 研修費 | 広報広聴費 | 要請陳情等活動費 | 会議費 | 資料作成費 | 資料購入費 | 事務所費 | 事務費 | 人件費 |
|------|-----|------|-------|-----|-------|----------|-----|-------|-------|------|-----|-----|
|      |     |      |       |     | ○     |          |     |       |       |      |     |     |

〒100-8792 日本郵便株式会社  
東京都千代田区大手町2-3-1  
登録番号 T1010001112577  
取扱日時: 2024年12月26日 17:32  
発行No. 241226A1601 端N59箱01  
連絡先: 基目寺郵便局  
TEL: 0570-943-706

|     |  |       |  |
|-----|--|-------|--|
| 按分率 |  | 按分後金額 |  |
|-----|--|-------|--|

- ※ 領収書は重ならないように貼付すること。なお、領収書が大きい場合は、記入欄を一つにまとめたり、別添とすることも可能である。
- ※ 「整理番号」欄には出納簿の該当する整理番号を記載し、「経費項目」欄には該当する経費項目に○を記載すること。
- ※ 按分した場合は、按分率欄及び按分後金額欄に記載すること。



# 領収書整理票

(議員名: 石塚吾歩路)

| 整理番号 | 168 | 経費項目 | 調査研究費 | 研修費 | 広報広聴費 | 要請陳情等活動費 | 会議費 | 資料作成費 | 資料購入費 | 事務所費 | 事務費 | 人件費 |
|------|-----|------|-------|-----|-------|----------|-----|-------|-------|------|-----|-----|
|      |     |      |       |     |       |          |     |       | ○     |      |     |     |

## 領収書

区域003 全戸0139-010 訪問合せNo 02395  
業種番号 168T0909671422

事務所新聞代(12月分)

支払日 12月30日

氏名前 石塚アポロ 様

06年 12月分

| 品名     | 部数 | 金額     |
|--------|----|--------|
| 1 読売新聞 | 1  | 3,400  |
| 2      |    |        |
| 3      |    |        |
| 合計     |    | 3,400円 |

◇左記の通り領収しました

領収日 年 月 日

※本誌送料 10.0%増徴 (0.0%対象) 0円消費税 (0円) 3,400円消費税 (252円)

YCIは 安心 安全の街を目指し 防犯活動を推進いたします!



**読売センター美和・七宝**  
あま市篠田八反田7-803 TEL 442-7964  
あま市七宝町秋竹松原620-1 FAX 442-7988  
所長 伊佐治 博



※裏面も合わせて内容を  
ご確認ください。

| 按分率 | 按分後金額 |
|-----|-------|
|     |       |

| 整理番号 | 経費項目 | 調査研究費 | 研修費 | 広報広聴費 | 要請陳情等活動費 | 会議費 | 資料作成費 | 資料購入費 | 事務所費 | 事務費 | 人件費 |
|------|------|-------|-----|-------|----------|-----|-------|-------|------|-----|-----|
|      |      |       |     |       |          |     |       |       |      |     |     |

| 按分率 | 按分後金額 |
|-----|-------|
|     |       |

- ※ 領収書は重ならないように貼付すること。なお、領収書が大きい場合は、記入欄を一つにまとめたり、別添とすることも可能である。
- ※ 「整理番号」欄には出納簿の該当する整理番号を記載し、「経費項目」欄には該当する経費項目に○を記載すること。
- ※ 按分した場合は、按分率欄及び按分後金額欄に記載すること。

# 領収書整理票

(議員名: 石塚吾歩路)

| 整理番号 | 経費項目 | 調査研究費 | 研修費 | 広報広聴費 | 要請陳情等活動費 | 会議費 | 資料作成費 | 資料購入費 | 事務所費 | 事務費 | 人件費 |
|------|------|-------|-----|-------|----------|-----|-------|-------|------|-----|-----|
| 169  |      |       |     |       |          |     |       | ○     |      |     |     |

## 領収書

富塚長堀 53

石塚 吾歩路 様

| 品名(品目・数量・単位) | 数量 | 金額    | 備考 |
|--------------|----|-------|----|
| *中日新聞(朝刊)    | 1  | 3,400 |    |

2024年12月分

お問合せNo. 2369

( 6 ) 29.00自振

(6%対象 3,400 税 204)

(10%対象 0 税 0)

合計金額

3,400

再度ご請求ありがとうございます  
上記金額正に接收しました。  
「上記の金額、消費税が含まれて  
います。」

事務所新聞代(12月分)

支払日 12月30日

2024年はお世話になりました。  
新しい年も引き続きご愛読いただきます  
ようお願いいたします。

登録番号: T-6180001143028

中日新聞 義和正則専売店

あま市富塚西先達103-1

TEL 052-441-3251

◎御注意、領収証書は無効です。



| 按分率 | 按分後金額 |
|-----|-------|
|     |       |

| 整理番号 | 経費項目 | 調査研究費 | 研修費 | 広報広聴費 | 要請陳情等活動費 | 会議費 | 資料作成費 | 資料購入費 | 事務所費 | 事務費 | 人件費 |
|------|------|-------|-----|-------|----------|-----|-------|-------|------|-----|-----|
|      |      |       |     |       |          |     |       |       |      |     |     |

| 按分率 | 按分後金額 |
|-----|-------|
|     |       |

- ※ 領収書は重ならないように貼付すること。なお、領収書が大きい場合は、記入欄を一つにまとめたり、別添とすることも可能である。
- ※ 「整理番号」欄には出納簿の該当する整理番号を記載し、「経費項目」欄には該当する経費項目に○を記載すること。
- ※ 按分した場合は、按分率欄及び按分後金額欄に記載すること。

# 領収書整理票

(議員名: 石塚吾歩路)

| 整理番号 | 経費項目 | 調査研究費 | 研修費 | 広報広聴費 | 要請陳情等活動費 | 会議費 | 資料作成費 | 資料購入費 | 事務所費 | 事務費 | 人件費 |
|------|------|-------|-----|-------|----------|-----|-------|-------|------|-----|-----|
| 170  |      | ○     |     |       |          |     |       |       |      |     |     |

高速代(10月分)



普通預金  
(兼お借入明証) **8**

摘要(お名様×セ) | お支払金額 | 前振り金額 | 取引残高(普通預金) | 記号/店番号

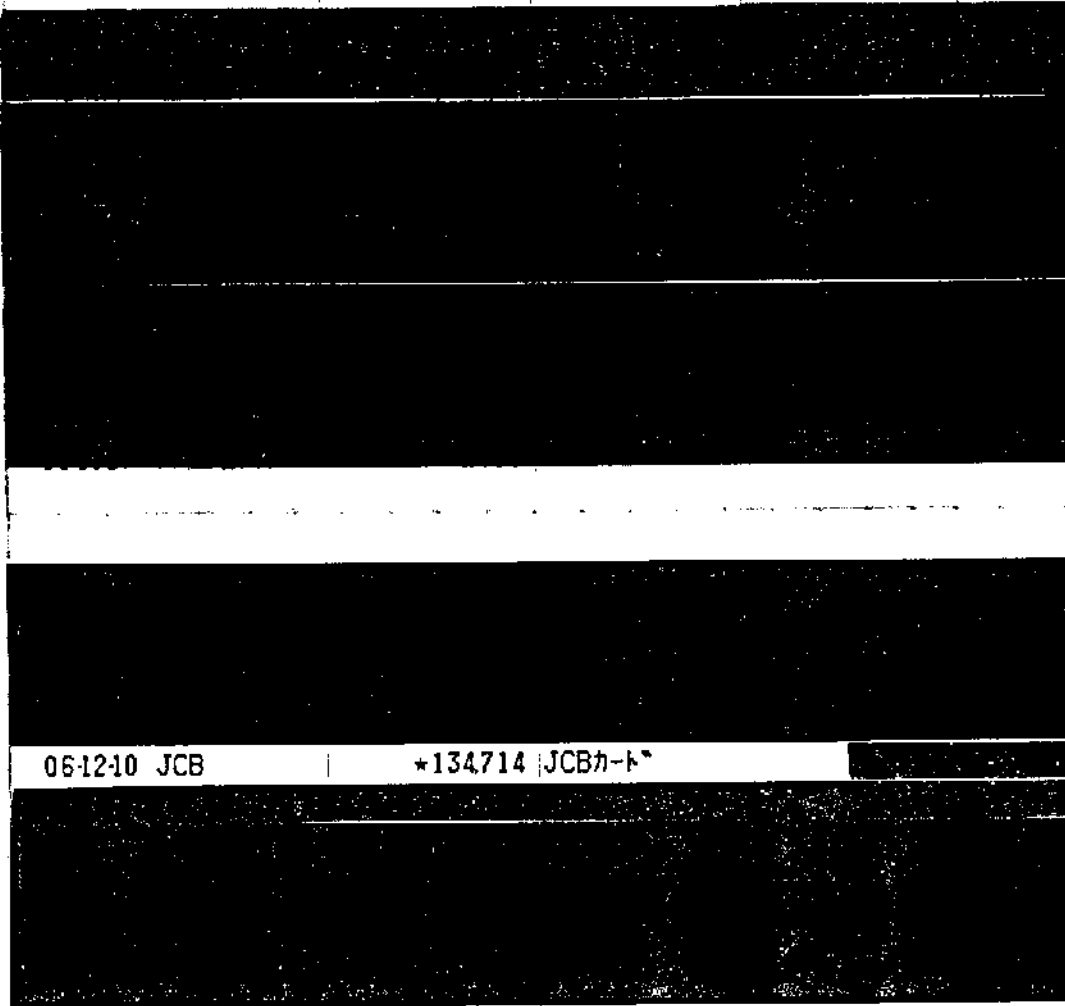

06-12-10 JCB | \*134714 JCBカード



- 領収書の記載内容がご本人の領収書と異なる場合は、領収書と領収票とを併せて提出してください。
- 領収書の記載内容がご本人の領収書と異なる場合は、領収書と領収票とを併せて提出してください。
- 領収書の記載内容がご本人の領収書と異なる場合は、領収書と領収票とを併せて提出してください。

|     |       |        |
|-----|-------|--------|
| 按分率 | 按分後金額 | 15,160 |
|-----|-------|--------|

※ 領収書は重ならないように貼付すること。なお、領収書が大きい場合は、記入欄を一つにまとめたり、別添とすることも可能である。  
 ※ 「整理番号」欄には出納簿の該当する整理番号を記載し、「経費項目」欄には該当する経費項目に○を記載すること。  
 ※ 按分した場合は、按分率欄及び按分後金額欄に記載すること。







# 領収書整理票

(議員名: 石塚吾歩路)

|      |     |      |       |     |       |          |     |       |       |      |     |     |
|------|-----|------|-------|-----|-------|----------|-----|-------|-------|------|-----|-----|
| 整理番号 | 181 | 経費項目 | 調査研究費 | 研修費 | 広報広聴費 | 要請陳情等活動費 | 会議費 | 資料作成費 | 資料購入費 | 事務所費 | 事務費 | 人件費 |
|      |     |      |       |     | ○     |          |     |       |       |      |     |     |

県政報告アポロ29号制作印刷代金 封筒印刷代金

## 領 収 証

石塚吾歩路 様

令和7年1月6日

|          |   |   |   |   |   |   |         |   |
|----------|---|---|---|---|---|---|---------|---|
| 金額       | 千 | 百 | 十 | 万 | 千 | 百 | 十       | 円 |
|          | 7 | 3 | 6 | 4 | 6 | 5 | 0       |   |
| 内消費税額10% |   |   |   |   |   |   | 33,150円 |   |

目 県政報告アポロ29号制作印刷代金  
封筒印刷代金とに

上記正に領収致しました。



200円

**Yamada** 企業・サポート・印刷

株式会社 山田印刷

古瀬町村前67-1  
5-2912(代)  
6-3353  
80003013620

|      |     |   |
|------|-----|---|
| 入金内訳 | 現金  | ✓ |
|      | 振込  |   |
|      | 小切手 |   |

|     |     |       |          |
|-----|-----|-------|----------|
| 按分率 | 0.8 | 按分後金額 | 291,720円 |
|-----|-----|-------|----------|

- ※ 領収書は重ならないように貼付すること。なお、領収書が大きい場合は、記入欄を一つにまとめたり、別添とすることも可能である。
- ※ 「整理番号」欄には出納簿の該当する整理番号を記載し、「経費項目」欄には該当する経費項目に○を記載すること。
- ※ 按分した場合は、按分率欄及び按分後金額欄に記載すること。

# 領収書整理票

(議員名: 石塚吾歩路)

| 整理番号 | 経費項目 | 調査研究費 | 研修費 | 広報広聴費 | 要請陳情等活動費 | 会議費 | 資料作成費 | 資料購入費 | 事務所費 | 事務費 | 人件費 |
|------|------|-------|-----|-------|----------|-----|-------|-------|------|-----|-----|
| 182  |      |       |     |       |          |     |       |       |      | ○   |     |

携帯電話料金(10月使用分)  
別紙カードご利用代金明細書有

普通預金 **9**  
(兼お借入明細)

|            |                |       |      |        |
|------------|----------------|-------|------|--------|
| 振込(お振替メモ)  | お支払金額          | お預り金額 | 差引残高 | 記号・店番号 |
|            |                |       |      |        |
| 07-110 JCB | *103870 JCBカード |       |      |        |

● 小切帳等の記載額によるご入金の場合はおおしりしのできる予定日を次のとおり随時表示します。

● 自動支払い、お申込金などの内容は種別または金額欄に、お支払はカタカナで表示します。  
(お振込人名などをカタカナ表示する場合は一部省略。または略記させていただきます。)不明な点は当店へご照会ください。

● 記号のご説明  
 K M 入金  
 L 振替入金  
 O 支払  
 R 振替支払  
 T 後払手付金

|     |     |       |         |
|-----|-----|-------|---------|
| 按分率 | 0.5 | 按分後金額 | 12,664円 |
|-----|-----|-------|---------|

※ 領収書は重ならないように貼付すること。なお、領収書が大きい場合は、記入欄を一つにまとめたり、別添とすることも可能である。  
 ※ 「整理番号」欄には出納簿の該当する整理番号を記載し、「経費項目」欄には該当する経費項目に○を記載すること。  
 ※ 按分した場合は、按分率欄及び按分後金額欄に記載すること。







20241200572093110100  
 L-002-001-0059153-002/002-0005-110000  
 3NC1N-E002001K0041417

| ご利用日         | ご利用先など | ご利用明細    |    | 今回のお支払明細 |        | 備考 |
|--------------|--------|----------|----|----------|--------|----|
|              |        | ご利用金額(円) | 残高 | お支払金額(円) |        |    |
|              |        |          |    |          |        |    |
| ◆お支払小計       |        |          |    |          | 29340  |    |
| ◆今回のお支払金額総合計 |        |          |    |          | 103870 |    |

**12月30日(月) 7:55PM まで!** 今回のお支払い分をショッピングリボ・分割・スキップ払いに変更可能!

|   |   |
|---|---|
| <p>【明細を指定して変更】会員専用WEBサービス(JCB)から<br/> <a href="https://www.jcb.co.jp/">https://www.jcb.co.jp/</a></p> | <p>【ご利用分をまとめて変更】JCBショッピングお支払い方法変更テレホンサービスから<br/>  0120-902-570 (24時間・年中無休・自動音声)</p> |
|---|---|

※お支払い口座が設定されていない場合、変更期限は毎月20日7:55PMまでです。  
 ※毎月の支払日以外でも、お支払い(繰上返済)が可能です。お支払い履歴・お支払い金額を確認できるよう、計画的にご利用を。 2412AAE01900090

●事務カ部若上、ご利用方法請求書が送れる場合があります。 ●ご利用日(配達)利用日(引当)はJCBの各月ごとの商業配分日表をお示しする場合があります。 ●金融機関の振替手数料 ●各店舗のサービス内容が「お支払い」2回分(1回払い、1回払い)手数料が無料の「お支払い」3〜24回分(1回払い)の回数、S1=ショッピングリボ払い、C1=分割払い、C2=分割払い(1回払い)、C3=分割払い(1回払い)、C4=分割払い(1回払い)。 ●今回同様、何回もお支払いをお送りいただけます。 ●QUICPay(D)は4桁(100)は非表示 ●法人カードの下4桁は「\*\*\*\*」と表示され、業種のカド番号とは異なります

# 領収書整理票

(議員名: 石塚吾歩路)

| 整理番号 | 経費項目 | 調査研究費 | 研修費 | 広報広聴費 | 要請陳情等活動費 | 会議費 | 資料作成費 | 資料購入費 | 事務所費 | 事務費 | 人件費 |
|------|------|-------|-----|-------|----------|-----|-------|-------|------|-----|-----|
| 183  |      |       |     | ○     |          |     |       |       |      |     |     |

事務所インターネット広報経費(10月分)

事務所メール管理 インターネットサーバー(議会活動報告)管理

別紙カードご利用明細書有

普通預金 **9**  
(兼お借入明細)

| 摘要(お客様メモ)   | お支払金額 | お預り金額             | 引当残高(繰上り) | 記号・店番 |
|-------------|-------|-------------------|-----------|-------|
|             |       |                   |           |       |
| 07-1-10 JCB |       | *103870   JCBカード* |           |       |
|             |       |                   |           |       |
|             |       |                   |           |       |

● 印刷等の特約時にご入金の場合はそのお振込の  
できる予定の日をこのお引当欄に表示します。

● 自動支払い、お申込などの内容は請求書または  
金額欄に、漢字またはカタカナで表示します。  
(お振込人名などはカタカナで表示する場合、一部漢字  
または英語表記をいれたい場合があります。)  
不明な点は当店へご照会ください。

● 印刷等の特約  
K.M-入金  
L-お借入金  
D-支払  
R-振替支払  
T-請求書分

|     |     |       |      |
|-----|-----|-------|------|
| 按分率 | 0.8 | 按分後金額 | 616円 |
|-----|-----|-------|------|

- ※ 領収書は重ならないように貼付すること。なお、領収書が大きい場合は、記入欄を一つにまとめたり、別添とすることも可能である。
- ※ 「整理番号」欄には出納簿の該当する整理番号を記載し、「経費項目」欄には該当する経費項目に○を記載すること。
- ※ 按分した場合は、按分率欄及び按分後金額欄に記載すること。





石塚 吾歩路 様

20241200572093110100  
L-002-C01-0059153-002/002-C005-110000  
3NC1N-E002001K0041417

| ご利用日               | ご利用先など | ご利用明細    |     | 今回のお支払明細 |  | 備 考 |
|--------------------|--------|----------|-----|----------|--|-----|
|                    |        | ご利用金額(円) | 残 高 | お支払金額(円) |  |     |
| [Redacted Content] |        |          |     |          |  |     |

※事務の便上、ご利用分の請求月が異なる場合があります ●ご利用明細はご利用日ではなくJCB加盟店での請求取扱い時を表示する場合があります ●店舗番号 〇は直営店 ●支払区分1はクレジット1回払い、2はクレジット2回払い、3はクレジット3回払い、3〜24はクレジット分割払いの回数、S1はJCBの24回払い、C1はPayPayの1回払い、C2はPayPayの1回払い、C3はPayPayの1回払い ●各店共通の店名のお支払いを表示し、店舗番号は対象の利用コード ●QRCPayDの上4桁101001は非表示 ●法人番号の下4桁は11\*\*\*と表示され、実際のJCB番号とは異なり

20241200572093110100  
L-802-001-0059153-002/002-0005-110000  
3NC1N-E002001K0041417

| ご利用日         | ご利用先など | ご利用明細    |          | このお支払明細 | 摘要 | 備考 |
|--------------|--------|----------|----------|---------|----|----|
|              |        | ご利用金額(円) | お支払金額(円) |         |    |    |
|              |        |          |          | 29340   |    |    |
| ◆お支払小計       |        |          |          |         |    |    |
| ◆今回のお支払金額総合計 |        |          |          | 103870  |    |    |

**12月30日(月) 7:55PM まで!** 今回のお支払い分をショッピングリボ・分割・スキップ払いに変更可能!

【明細を指定して変更!!】会員専用WEBサービス「MyJCB」から  
<https://www.jcb.co.jp/>

【ご利用分をまとめて変更!!】JCBショッピングお支払い方法変更テレホンサービスから  
 0120-802-570 (24時間・年中無休・自動音声)

※お支払い口座が設定されていない場合、変更締切は毎月20日7:55PMまでです。毎月の支払日以外でも、お支払い(網上決済)が可能です。お支払い時ご・お支払い金額を確認の上、計画的にご利用を。 2412AAE01900030

●本紙の表の上のご利用日の詳細情報が表示されることがあります。 ●ご利用日超過時の利用日では各JCBの型番別の注意事項を表示する場合があります。 ●立派なカードは減額。 ●支払五分1回・99%が1回払い。2回払いの2回払い。1=1=1回払い。1=1=1回払い。1=1=1回払い。3~24回払いの分割払いの回数。S1=分割払い。C1=スキップ払い。C1=スキップ払い。満C=満額払い。1回払い。 ●今年最後の1回のお支払いが発表。 ●請求書は対象の利用。 ●JCB PayID (14桁0100)は非表示。 ●本人カードの下4桁(1\*\*\*\*)と表示され、実際のカード番号とは異なります。

# 領収書整理票

(議員名: 石塚吾歩路)

| 整理番号 | 184 | 経費項目 | 調査研究費 | 研修費 | 広報広聴費 | 要請除情等活動費 | 会議費 | 資料作成費 | 資料購入費 | 事務所費 | 事務費 | 人件費 |
|------|-----|------|-------|-----|-------|----------|-----|-------|-------|------|-----|-----|
|      |     |      |       |     |       |          |     |       |       |      | ○   |     |

事務所電気代(11月分)  
別紙カードご利用明細書有  
按分率 0.5(家事以外) × 0.8(政務活動分)



普通預金 **9**  
(兼お借入明細)

|             |                   |       |             |
|-------------|-------------------|-------|-------------|
| 摘要(お名称×セ)   | お支払金額             | お預り金額 | 送引残高(お預り残高) |
|             |                   |       |             |
| 07-1-10 JCB | *103870   JCBカード* |       |             |

●お預り等の目録等によるご入金の場合は必ずお振込の  
できる予定の日を次のとおり納期欄に表示します。

| 期日     | お支払予定日 |
|--------|--------|
| 07月10日 | 07月10日 |

●自動支払い、お振込などの内容は何れもまたは  
金額欄に、漢字またはカタカナで表示します。  
(お振込人名などを力字表示する場合は「一部省略」  
または附記させていただくことがあります。)  
不明な点は当店へご照会ください。

●お預りの目録  
K、M、入金  
①、お借入金  
②、お借入金  
③、お借入金  
④、お借入金

|     |     |       |        |
|-----|-----|-------|--------|
| 按分率 | 0.4 | 按分後金額 | 6,821円 |
|-----|-----|-------|--------|

- ※ 領収書は重ならないように貼付すること。なお、領収書が大きい場合は、記入欄を一つにまとめたり、別添とすることも可能である。
- ※ 「整理番号」欄には出納簿の該当する整理番号を記載し、「経費項目」欄には該当する経費項目に○を記載すること。
- ※ 按分した場合は、按分率欄及び按分後金額欄に記載すること。







20241200572093110100  
L-002-001-0059153-002/002-0005-110000  
3NC1N-E002001K0041417

| ご利用日               | ご利用先など | ご利用明細    |          | 今回のお支払明細 |           | 摘要 | 備考 |
|--------------------|--------|----------|----------|----------|-----------|----|----|
|                    |        | ご利用金額(円) | 支払<br>回数 | お支払金額(円) | お支払<br>回数 |    |    |
| [Redacted Content] |        |          |          |          |           |    |    |

◆お支払小計 29340  
◆今回のお支払金額総合計 103870

**変更可能!** 12月30日(月) 7:55PM まで! **今回のお支払い分をショッピングリボ・分割・スキップ払いに変更可能!**

【明細を指定して変更】会員専用WEBサービス「myJCB」から  
<https://www.jcb.co.jp/>
【お支払分をまとめて変更】JCBショッピングお支払い方法変更テレホンサービスから  
 ☎ 0120-802-570 (24時間・年中無休・自動音声)

\*お支払い口座が設定されていない場合、変更可能は毎月20日7:55PMまでです。  
 \*毎月の支払日以外でも、お支払い(繰上返済)が可能です。お支払L%とお支払い金額を確保のうえ、計画的にご利用を。

2412AAE01900030

●※この帳面上、ご利用分の請求がなされる場合がございます。●ご利用は加盟店利用口座はあくまでJCBの発行口座の分限取扱口座を前提とする場合があります。●ご契約の「ご利用規約」●支払金額(元金)が1万円以上の2回分割払い、3回分割払い、4回分割払い、5回分割払い、3～24ヶ月前に分割払いの回数、S1=スキップ払い、C1=分割払い、C1=分割払い、海C=海外分割払い、●ご利用の加盟店の請求がなされる。●請求書以外お客様の利用に※●JCB PayIDの上4桁(CI)は非表示 ●法人カードの下4桁(1)は非表示と表示される。●この帳面上の金額とは異なる場合があります。

# 領収書整理票

(議員名: 石塚吾歩路)

| 整理番号 | 185 | 経費項目 |  | 調査研究費 |  | 研修費 |  | 広報広聴費 | ○ | 要請陳情等活動費 |  | 会議費 |  | 資料作成費 |  | 資料購入費 |  | 事務所費 |  | 事務費 |  | 人件費 |  |
|------|-----|------|--|-------|--|-----|--|-------|---|----------|--|-----|--|-------|--|-------|--|------|--|-----|--|-----|--|
|------|-----|------|--|-------|--|-----|--|-------|---|----------|--|-----|--|-------|--|-------|--|------|--|-----|--|-----|--|

LINE公式アカウント利用料金(11月分)

(県政の内容や詳細をタイムリーに広報するとともに、

議会活動に必要な県政の課題を広く聴取することを主目的として利用するため。)

別紙カードご利用代金明細書有

普通預金 **9**  
(兼お借入明細)

| 摘要(お客様メモ)   | お支払金額 | お預り金額   | 差引残高(前払込当座) | 記号・店番号 |
|-------------|-------|---------|-------------|--------|
|             |       |         |             |        |
| 07-1-10 JCB |       | *103870 |             | JCBカード |
|             |       |         |             |        |
|             |       |         |             |        |

● 小写数字の振替期による入金の場合はその右記原簿の  
である予定の日を次のとおし納付簿に表示します。

【お支払】お支払日時

【お預り】取引日時

【お振替】お振替日時

● 自動お払い、お振込などの内容は納付欄または  
お振込欄に、漢字またはひらがなで表示します。  
(お振込人名などをお表示する場合は、一筆お振込  
または振替記号を記入してください。)

● 不明な点は当店へご質問ください。

● 記号・店番号  
K.M. 〇〇月  
L. 〇〇月  
〇〇〇〇  
〇〇〇〇〇〇

按分率 0.5 按分後金額 2,750円

- ※ 領収書は重ならないように貼付すること。なお、領収書が大きい場合は、記入欄を一つにまとめたり、別添とすることも可能である。
- ※ 「整理番号」欄には出納簿の該当する整理番号を記載し、「経費項目」欄には該当する経費項目に○を記載すること。
- ※ 按分した場合は、按分率欄及び按分後金額欄に記載すること。

# カードご利用代金明細書



2024年12月25日発行 1/3



|      |          |
|------|----------|
| 口座名称 | イソツカ アホロ |
|------|----------|

|            |                |
|------------|----------------|
| 今回のお支払日    | 2025年 1月10日(金) |
| 今回のお支払金額合計 | 103,870 円      |

お問い合わせ：9:00AM~5:00PM ※は携帯電話不可  
 \*ご利用可能額案内(24時間自動音声) 0120-592-196  
 \*水・分言払い、融資について(日・祝休) 0120-833-633  
 住所変更等のお手続きは「My JCB」で!  
 WEB画面で「My JCB」を検索ください

※お問い合わせの際は、カード番号が必要となります。お手もとにカードをご用意ください。

石塚 吾歩路 様



20241200572093110100

L-002-001-0059152-001/002-0005-110000

3NC1N-E002001K0041417#



ご利用ありがとうございます。ご利用明細をご案内申し上げますのでご確認ください。  
 \*お支払いは毎月10日(休日の場合は翌営業日)にご指定のお支払口座より自動振替させていただきます。ご入金は前日(金融機関営業日)までお願いします。

株式会社ジェーシーピー

〒689-1111 鳥取県鳥取市石塚台北6-1-1  
 JCB鳥取ソリューションセンター  
 関東財務局長 (14)第00183号

■安心してご利用いただくために〜不正使用防止にご協力ください〜  
 JCBでは第三者による不審な利用がないか、24時間365日チェックをしています。不審な利用を検知した場合、カードの機能を一時的に停止し、お電話や書面にてカードのご利用内容の確認をさせていただきます。ご理解・ご協力のほどよろしくお願い申し上げます。

|       |       |
|-------|-------|
| カード名称 | カード番号 |
|-------|-------|

| ご利用日  | ご利用先など         | ご利用明細    |    | 今回のお支払明細 |          | 摘要 | 備考 |
|-------|----------------|----------|----|----------|----------|----|----|
|       |                | ご利用金額(円) | 残高 | お支払金額(円) | お支払残高    |    |    |
| 54    | ショッピング取組(国内) > |          |    |          | 石塚 吾歩路 様 |    |    |
|       |                |          |    |          |          |    |    |
| 02412 | LINE公式アカウント    |          |    | 5500     |          |    |    |
|       |                |          |    |          |          |    |    |
| 00    | ショッピング取組(国内) > |          |    |          | 石塚 吾歩路 様 |    |    |
|       |                |          |    |          |          |    |    |

※本表はご利用の請求書が異なる場合があります。 ●ご利用日とはご利用日ではなく、お引当口座の振込実行日を表示する場合があります。 ●金額欄の「-」は貸倒債。 ●ご利用日とは、毎月1回のみ表示されます。 ●ご利用日とは、毎月1回のみ表示されます。 ●ご利用日とは、毎月1回のみ表示されます。 ●ご利用日とは、毎月1回のみ表示されます。 ●ご利用日とは、毎月1回のみ表示されます。



2024120572093110100  
 L-002-001-0059153-002/002-0005-110000  
 3NC1N-E002001K0041417

| ご利用日 | ご利用先など | ご利用明細    |     | 今回のお支払明細 |  | 備 考 |
|------|--------|----------|-----|----------|--|-----|
|      |        | ご利用金額(円) | 残 額 | お支払金額(円) |  |     |
|      |        |          |     |          |  |     |

◆お支払小計 29340  
 ◆今回のお支払金額総合計 103870

**12月30日(月) 7:55PM まで!** 今回のお支払い分をショッピングリボ・分割・スキップ払いに変更可能!

【お支払い方法を指定して変更】会員専用WEBサービス【MYJCB】から <https://www.jcb.co.jp/>

【ご利用分をまとめて変更】JCBショッピングお支払い方法変更テレホンサービスから ☎0120-802-570(24時間・年中無休・自動音声)

\*お支払い口座が設定されていない場合、変更締切は毎月20日7:55PMまでです。  
 ※翌月の支払日以外でもお支払い(網上返済)が可能です。お支払い残高・お支払い金額を併せてのべ、計画的にお支払いください。

2412AAE01900030

●本カードの利率はご利用の残高の変わる場合がございます。●ご返済に困難な場合はお気軽にJCBお客様センターまでお問い合わせください。●お支払の「一括返済」はご利用の2倍、2回払い分1回、3回払い分2回、4回払い分3回、5回払い分4回、6回払い分5回、7回払い分6回、8回払い分7回、9回払い分8回、10回払い分9回、11回払い分10回、12回払い分11回の範囲で、S1=元金×2%の2%引き、C1=元金×1%の1%引き、C2=元金×0.5%の0.5%引き、C3=元金×0.2%の0.2%引き。●お支払はご利用の残高の範囲で行ってください。●JCB PayIDの「4桁30100」は非表示。●本人以外の方の「下4桁」は「1111」に変更すると、お支払の「5桁」は変更されません。

# 領収書整理票

(議員名: 石塚吾歩路)

| 整理番号 | 経費項目 | 調査研究費 | 研修費 | 広報広聴費 | 要請陳情等活動費 | 会議費 | 資料作成費 | 資料購入費 | 事務所費 | 事務費 | 人件費 |
|------|------|-------|-----|-------|----------|-----|-------|-------|------|-----|-----|
| 186  |      | ○     |     |       |          |     |       |       |      |     |     |

高速代(11月分)



普通預金 9  
(兼お借入明証)

| 納票(お借入れ)   | お支払金額   | お預り金額  | 券別残高(お借入れ) | 記号・店番号 |
|------------|---------|--------|------------|--------|
| [Redacted] |         |        |            |        |
| 07-110 JCB | *103870 | JCBカード |            |        |
| [Redacted] |         |        |            |        |

|            |  |  |  |  |
|------------|--|--|--|--|
| [Redacted] |  |  |  |  |
|------------|--|--|--|--|

● 領収書の発行は、10日以内に入金簿の発行と同時に、領収書の発行を完了させること。領収書の発行は、入金簿の発行と同時に完了させること。領収書の発行は、入金簿の発行と同時に完了させること。

● 領収書の発行は、お借入れなどの場合は、領収書の発行は、入金簿の発行と同時に完了させること。領収書の発行は、入金簿の発行と同時に完了させること。領収書の発行は、入金簿の発行と同時に完了させること。

● 領収書の発行は、お借入れなどの場合は、領収書の発行は、入金簿の発行と同時に完了させること。領収書の発行は、入金簿の発行と同時に完了させること。領収書の発行は、入金簿の発行と同時に完了させること。

|     |  |       |        |
|-----|--|-------|--------|
| 按分率 |  | 按分後金額 | 15,390 |
|-----|--|-------|--------|

- ※ 領収書は重ならないように貼付すること。なお、領収書が大きい場合は、記入欄を一つにまとめたり、別添とすることも可能である。
- ※ 「整理番号」欄には出納簿の該当する整理番号を記載し、「経費項目」欄には該当する経費項目に○を記載すること。
- ※ 按分した場合は、按分率欄及び按分後金額欄に記載すること。



カードご利用代金明細書

2024年12月25日発行 1 / 3



|      |           |
|------|-----------|
| 口座名義 | イシツツカ アホロ |
|------|-----------|

|            |                |
|------------|----------------|
| 今回のお支払日    | 2025年 1月10日(金) |
| 今回のお支払金額合計 | 103,870 円      |

お問い合わせ 9:00AM~5:00PM ※は携帯電話不可  
 \*ご利用可能額案内(24時間自動音声) 0120-592-196  
 リボ・分割払い、融資について(日・祝休) 0120-833-633  
 住所変更等のお手続きは「My JCB」で!  
 WEB画面で「My JCB」を検索ください

※お問い合わせの際は、カード番号が必要となります。お手もとにカードをご用意ください。



石塚 吾歩路 様



20241200572093110100  
 L-002-001-0059152-001/002-C005-110000  
 3NC1N-E002001K0041417#



ご利用ありがとうございます。ご利用明細をご案内申しあげますのでご確認ください。  
 \*お支払いは毎月10日(休日の場合は翌営業日)にご指定のお支払口座より自動振替させていただきます。ご入金は前日(金融機関営業日)までをお願いいたします。

株式会社ジェーシーピー

〒689-1111 鳥取県鳥取市石葉台北6-1-1  
 JCB鳥取ソリューションセンター  
 関東財務局長 (14)第00183号

■安心してご利用いただくために~不正使用防止にご協力ください~  
 JCBでは第三者による不審な利用がないか、24時間365日チェックをしています。不審な利用を検知した場合、カードの機能を一時的に停止し、お電話や書面にてカードのご利用内容の確認をさせていただきます。ご理解・ご協力のほどよろしくお願い致します。

|       |       |
|-------|-------|
| カード名称 | カード番号 |
|-------|-------|

| ご利用日   | ご利用先など               | ご利用明細    |    | 今回のお支払明細 |          | 摘要         | 備考 |
|--------|----------------------|----------|----|----------|----------|------------|----|
|        |                      | ご利用金額(円) | 残高 | お支払金額(円) | お支払金額(円) |            |    |
| 54     | ショッピング取組(国内) >       |          |    | 石塚 吾歩路 様 |          |            |    |
| ◆お支払小計 |                      |          |    |          | 74530    |            |    |
| 00     | ショッピング取組(国内) >       |          |    | 石塚 吾歩路 様 |          |            |    |
| 02411  | 2 ETC 清洲JCT-清洲西 普通車  |          |    |          | 260      | ) 院→石塚 新印他 |    |
| 02411  | 2 ETC 明道町 -清洲至二環 普通車 |          |    |          | 490      |            |    |

本明細書はご利用のカード利用履歴を示すものであり、ご利用の正確性を保証するものではありません。ご利用の正確性を確認するためには、ご利用のカードの裏面に記載のJCBのWebサイトをご覧ください。また、ご利用のカードの裏面に記載のJCBのWebサイトからご利用の履歴を確認することができます。ご利用の履歴を確認する際には、ご利用のカードの裏面に記載のJCBのWebサイトにアクセスする必要があります。ご利用の履歴を確認する際には、ご利用のカードの裏面に記載のJCBのWebサイトにアクセスする必要があります。ご利用の履歴を確認する際には、ご利用のカードの裏面に記載のJCBのWebサイトにアクセスする必要があります。



石塚 吾歩路 様

20241200572093110100  
L-002-001-0059153-002/002-0005-110000  
3NC1N-E002001K0041417

| ご利用日    | ご利用先など              | ご利用明細    |     | 今回のお支払明細 |                              | 備考                      |
|---------|---------------------|----------|-----|----------|------------------------------|-------------------------|
|         |                     | ご利用金額(円) | 種別  | お支払金額(円) |                              |                         |
| 0241111 | ETC 甚目寺北 - 名古屋西J    | 320      | 普通車 | 320      |                              | 目覚め新<br>部局打合他           |
| 0241111 | ETC 大治本線 - 甚目寺北     | 320      | 普通車 | 320      |                              |                         |
| 0241111 | ETC 烏森 - 名西至二環      | 390      | 普通車 | 390      |                              |                         |
| 0241111 | ETC 二環至千音 - 烏森出口    | 390      | 普通車 | 390      |                              |                         |
| 0241112 | ETC 勝川第二 - 清洲西      | 520      | 普通車 | 520      |                              |                         |
| 0241112 | ETC 大治北 - 名古屋西J     | 260      | 普通車 | 260      | 目覚め小牧本<br>小牧若也 視察            |                         |
| 0241112 | ETC 二環至千音 - 丸の内出口   | 560      | 普通車 | 560      |                              |                         |
| 0241112 | ETC 丸の内 - 豊山南出口     | 530      | 普通車 | 530      |                              |                         |
| 0241113 | ETC 大治北 - 名古屋西J     | 260      | 普通車 | 260      | 目覚め新<br>社会見直し部打合他            |                         |
| 0241113 | ETC 特割大治本線 - 甚目寺北   | 260      | 普通車 | 260      |                              |                         |
| 0241113 | ETC 二環至千音 - 丸の内出口   | 560      | 普通車 | 560      |                              |                         |
| 0241113 | ETC 特割東新町 - 名西至二環   | 620      | 普通車 | 620      |                              |                         |
| 0241115 | ETC 大治本線 - 甚目寺北     | 320      | 普通車 | 320      | 目覚め新<br>部局打合他                |                         |
| 0241115 | ETC 特割甚目寺北 - 名古屋西J  | 260      | 普通車 | 260      |                              |                         |
| 0241115 | ETC 白川 - 名西至二環      | 500      | 普通車 | 500      |                              |                         |
| 0241115 | ETC 特割二環至千音 - 丸の内出口 | 520      | 普通車 | 520      |                              |                         |
| 0241118 | ETC 大治本線 - 甚目寺北     | 320      | 普通車 | 320      |                              | 目覚め新<br>部局打合<br>有休業務交換他 |
| 0241118 | ETC 蟹江 - 名古屋西       | 290      | 普通車 | 290      |                              |                         |
| 0241118 | ETC 特割甚目寺北 - 名古屋西J  | 260      | 普通車 | 260      |                              |                         |
| 0241118 | ETC 東飯至千音 - 白川出口    | 510      | 普通車 | 510      |                              |                         |
| 0241118 | ETC 白川 - 名西至二環      | 500      | 普通車 | 500      |                              |                         |
| 0241118 | ETC 特割二環至千音 - 丸の内出口 | 520      | 普通車 | 520      |                              |                         |
| 0241119 | ETC 大治本線 - 甚目寺北     | 320      | 普通車 | 320      | 目覚め新<br>役員打合 部局打合<br>若匠村 中打合 |                         |
| 0241119 | ETC 甚目寺北 - 名古屋西J    | 320      | 普通車 | 320      |                              |                         |
| 0241119 | ETC 特割大治本線 - 甚目寺北   | 260      | 普通車 | 260      |                              |                         |
| 0241119 | ETC 特割甚目寺北 - 名古屋西J  | 260      | 普通車 | 260      |                              |                         |
| 0241119 | ETC 港明 - 名西至二環      | 800      | 普通車 | 800      |                              |                         |
| 0241119 | ETC 二環至千音 - 白川出口    | 500      | 普通車 | 500      |                              |                         |
| 0241119 | ETC 山王 - 港明出口       | 400      | 普通車 | 400      |                              |                         |
| 0241119 | ETC 特割東新町 - 名西至二環   | 620      | 普通車 | 620      |                              |                         |
| 0241119 | ETC 特割二環至千音 - 丸の内出口 | 520      | 普通車 | 520      |                              |                         |
| 0241125 | ETC 甚目寺北 - 名古屋西J    | 320      | 普通車 | 320      | 目覚め新 部局打合                    |                         |
| 0241125 | ETC 大治北 - 名古屋西J     | 260      | 普通車 | 260      |                              |                         |
| 0241125 | ETC 二環至千音 - 丸の内出口   | 560      | 普通車 | 560      |                              |                         |

※本明細書は、ご利用のカードの残高を算出するための参考情報であり、必ずしも正確な金額を示しているものではありません。また、ご利用のカードの種類や、ご利用の状況によって、金額が異なる場合があります。詳しくは、ご利用のカードの取扱説明書をご覧ください。また、ご利用のカードの取扱説明書には、ご利用のカードの最新の情報が記載されています。また、ご利用のカードの取扱説明書には、ご利用のカードの最新の情報が記載されています。また、ご利用のカードの取扱説明書には、ご利用のカードの最新の情報が記載されています。

20241200572093110100  
 L-002-001-0059153-002/002-0005-110000  
 3NC1N-E002001K0041417

| ご利用日         | ご利用先など               | ご利用明細    |    | 今回のお支払明細 |        | 備考 |
|--------------|----------------------|----------|----|----------|--------|----|
|              |                      | ご利用金額(円) | 残高 | お支払金額(円) |        |    |
| 2024/11/25   | E T C 二環至千音-錦橋出口 普通車 | 510      | 1回 | 510      |        |    |
|              |                      |          |    |          | 29340  |    |
| ◆お支払小計       |                      |          |    |          | 103870 |    |
| ◆今回のお支払金額総合計 |                      |          |    |          |        |    |

**12月30日(月) 7:55PM まで!** 今回のお支払い分をショッピングリボ・分割・スキップ払いに変更可能!

【明細を指定して変更】会員専用WEBサービス「MyJCB」から <https://www.jcb.co.jp/>

【ご利用分をまとめて変更】JCBショッピングお支払い方法変更テレホンサービスから ☎ 0120-802-570 (24時間・年中無休・自動音声)

\*お支払い口座が設定されていない場合、変更締切は毎月20日7:55PMまでです。  
 \*毎月の支払日以外でも、お支払い(繰上返済)が可能です。お支払い残高・お支払金額を確認の上、計画的なご利用を。

2412AAE01900030

●本明細はご利用のカードの記録を基に作成されています。●ご利用の明細は発行後2週間程度を目処にご確認をお願いいたします。●ご明細の発行は、ご利用のカードが有効な限り行われます。●ご利用の明細は発行日より1ヶ月以内でご利用のカードの発行元へお問い合わせください。●ご利用の明細は発行日より1ヶ月以内でご利用のカードの発行元へお問い合わせください。●ご利用の明細は発行日より1ヶ月以内でご利用のカードの発行元へお問い合わせください。●ご利用の明細は発行日より1ヶ月以内でご利用のカードの発行元へお問い合わせください。

# 領収書整理票

(議員名: 石塚吾歩路)

| 整理番号 | 経費項目 | 調査研究費 | 研修費 | 広報広聴費 | 要請陳情等活動費 | 会議費 | 資料作成費 | 資料購入費 | 事務所費 | 事務費 | 人件費 |
|------|------|-------|-----|-------|----------|-----|-------|-------|------|-----|-----|
| 187  |      |       |     |       |          |     |       |       | ○    |     |     |

事務所ガス代(11月分)

按分率 0.5(家事以外) × 0.8(政務活動分)



普通預金 **9**  
(兼お借入明細)

| 摘要(お客様×年)   | お支払金額   | お預り金額   | 差引残高(後記帳簿等) | 記号・店番等 |
|-------------|---------|---------|-------------|--------|
|             |         |         |             |        |
| 07-1-10 JCB | ★103870 | JCBカード* |             |        |
|             |         |         |             |        |
|             |         |         |             |        |
|             |         |         |             |        |

● 半額引きの証書等によるご入金の場合、このお支払しの  
である旨をお支払のときにお知らせください。

※ 領収書の発行は、お支払の月の翌月までです。  
※ 領収書の発行は、お支払の月の翌月までです。  
※ 領収書の発行は、お支払の月の翌月までです。

● 自動支払い、お振込金などの内容は振替欄または  
お振込明細書に記載して表示します。  
(お振込人名などを力でお示す場合は、領収書に  
「またはお振込先を記載していただくことがあります。」  
不明な点やご質問は、お気軽にお問い合わせください。

● 領収書の発行は、お支払の月の翌月までです。  
R、M、L、S、  
○、○、  
○、○、  
○、○、

|     |     |       |        |
|-----|-----|-------|--------|
| 按分率 | 0.4 | 按分後金額 | 1,937円 |
|-----|-----|-------|--------|

- ※ 領収書は重ならないように貼付すること。なお、領収書が大きい場合は、記入欄を一つにまとめたり、別添とすることも可能である。
- ※ 「整理番号」欄には出納簿の該当する整理番号を記載し、「経費項目」欄には該当する経費項目に○を記載すること。
- ※ 按分した場合は、按分率欄及び按分後金額欄に記載すること。

# カードご利用代金明細書



2024年12月25日発行

1 / 3

|           |  |
|-----------|--|
| 口座名義      |  |
| イシツツカ アホロ |  |

|            |                |
|------------|----------------|
| 今回のお支払日    | 2025年 1月10日(金) |
| 今回のお支払金額合計 | 103,870 円      |

お問い合わせ 9:00AM~5:00PM ※は携帯電話不可  
 \*ご利用可能額案内(24時間自動音声) 0120-592-196  
 リボ・分割払い、融資について(日・祝休) 0120-833-633  
 住所変更等のお手続きは「My JCB」で!  
 WEB画面で「My JCB」を検索ください

※お問い合わせの際は、カード番号が必要となります。お手もとにカードをご用意ください。

石塚 吾歩路 様

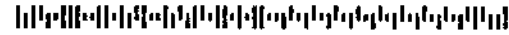

20241200572093110100  
 L-002-001-0059152-001/002-0005-110000  
 3NC1N~E002001K0041417#



ご利用ありがとうございます。ご利用明細をご案内申し上げますのでご確認ください。  
 \*お支払いは毎月10日(休日の場合は翌営業日)にご指定のお支払口座より自動振替させていただきます。ご入金は前日(金融機関営業日)までお願いいたします。

株式会社ジェーシーシー

〒689-1111 鳥取県鳥取市若菜台北6-1-1  
 JCB鳥取ソリューションセンター  
 関東財務局長 (14) 第00183号

■安心してご利用いただくために~不正使用防止にご協力ください~■  
 JCBでは第三者による不審な利用がないか、24時間365日チェックをしています。不審な利用を察知した場合、カードの機能を一時的に停止し、お電話や書面にてカードのご利用内容の確認をさせていただきます。ご理解・ご協力のほどよろしくお願いいたします。

|       |       |
|-------|-------|
| カード名称 | カード番号 |
|-------|-------|

| ご利用日 | ご利用先など                                       | ご利用明細    |    | 今回のお支払明細 |          | 摘要 | 備考 |
|------|--|----------|----|----------|----------|----|----|
|      |  | ご利用金額(円) | 残高 | お支払金額(円) | お支払金額(円) |    |    |
| 54   | ショッピング取組(国内) →<br>0241112東邦ガス 11月 0030277038 |          |    | 石塚 吾歩路 様 | 4844     |    |    |
| 00   | ショッピング取組(国内) →                               |          |    | 石塚 吾歩路 様 |          |    |    |

※カード番号上のご利用方のAが1桁異なる場合があります ●ご利用日/お支払日/利用日ではなくお支払い日ごとの記載となります ●正誤欄の「-」は減額 ●支払日/1回=分割/2回=リボ/3回=リボ+分割/4回=リボ+分割/5回=リボ+分割/6回=リボ+分割/7回=リボ+分割/8回=リボ+分割/9回=リボ+分割/10回=リボ+分割/11回=リボ+分割/12回=リボ+分割/13回=リボ+分割/14回=リボ+分割/15回=リボ+分割/16回=リボ+分割/17回=リボ+分割/18回=リボ+分割/19回=リボ+分割/20回=リボ+分割/21回=リボ+分割/22回=リボ+分割/23回=リボ+分割/24回=リボ+分割/25回=リボ+分割/26回=リボ+分割/27回=リボ+分割/28回=リボ+分割/29回=リボ+分割/30回=リボ+分割/31回=リボ+分割/32回=リボ+分割/33回=リボ+分割/34回=リボ+分割/35回=リボ+分割/36回=リボ+分割/37回=リボ+分割/38回=リボ+分割/39回=リボ+分割/40回=リボ+分割/41回=リボ+分割/42回=リボ+分割/43回=リボ+分割/44回=リボ+分割/45回=リボ+分割/46回=リボ+分割/47回=リボ+分割/48回=リボ+分割/49回=リボ+分割/50回=リボ+分割/51回=リボ+分割/52回=リボ+分割/53回=リボ+分割/54回=リボ+分割/55回=リボ+分割/56回=リボ+分割/57回=リボ+分割/58回=リボ+分割/59回=リボ+分割/60回=リボ+分割/61回=リボ+分割/62回=リボ+分割/63回=リボ+分割/64回=リボ+分割/65回=リボ+分割/66回=リボ+分割/67回=リボ+分割/68回=リボ+分割/69回=リボ+分割/70回=リボ+分割/71回=リボ+分割/72回=リボ+分割/73回=リボ+分割/74回=リボ+分割/75回=リボ+分割/76回=リボ+分割/77回=リボ+分割/78回=リボ+分割/79回=リボ+分割/80回=リボ+分割/81回=リボ+分割/82回=リボ+分割/83回=リボ+分割/84回=リボ+分割/85回=リボ+分割/86回=リボ+分割/87回=リボ+分割/88回=リボ+分割/89回=リボ+分割/90回=リボ+分割/91回=リボ+分割/92回=リボ+分割/93回=リボ+分割/94回=リボ+分割/95回=リボ+分割/96回=リボ+分割/97回=リボ+分割/98回=リボ+分割/99回=リボ+分割/100回=リボ+分割



20241200572093110100  
L-002-001-0059153-002/002-0005-110000  
3NC1N-E002001K0041417

| ご利用日 | ご利用先など | ご利用明細    |          | 今回のお支払明細 |          | 備考 |
|------|--------|----------|----------|----------|----------|----|
|      |        | ご利用金額(円) | お支払金額(円) | お支払金額(円) | お支払金額(円) |    |
|      |        |          |          | 29340    |          |    |
|      |        |          |          | 103870   |          |    |

◆お支払小計  
◆今回のお支払金額総合計

**12月30日(月) 7:55PMまで!** 今回のお支払い分をショッピングリボ・分割・スキップ払いに変更可能!

**変更方法**

【明細を指定して変更】会員専用WEBサービス「MyJCB」から  
<https://www.jcb.co.jp/>

【ご利用分をまとめて変更】JCBショッピングお支払い方法変更テレホンサービスから  
 ☎ 0120-802-570 (24時間・年中無休・自動音声)

\*お支払い口座が設定されていない場合、変更開始は毎月20日7:55PMまでです。  
 \*毎月の支払日以外でも、お支払い(繰上返済)が可能です。お支払い専用 お支払い金額を確認のため、計画的にご利用を。

2412AAE01900030

●本邦の都府庁、ご利用の請求書が送付される場合があります。 ●ご利用日(加盟店)の都合でなくJCB代理店での振込額印を明示する場合があります。 ●主残額の「-」は残高不足。 ●支払区分1回=お支払1回払い、2回=お支払2回払い、3回=お支払3回払い、4回=お支払4回払い、5回=お支払5回払い、6回=お支払6回払い、7回=お支払7回払い、8回=お支払8回払い、9回=お支払9回払い、10回=お支払10回払い、11回=お支払11回払い、12回=お支払12回払い、13回=お支払13回払い、14回=お支払14回払い、15回=お支払15回払い、16回=お支払16回払い、17回=お支払17回払い、18回=お支払18回払い、19回=お支払19回払い、20回=お支払20回払い、21回=お支払21回払い、22回=お支払22回払い、23回=お支払23回払い、24回=お支払24回払い、25回=お支払25回払い、26回=お支払26回払い、27回=お支払27回払い、28回=お支払28回払い、29回=お支払29回払い、30回=お支払30回払い、31回=お支払31回払い、32回=お支払32回払い、33回=お支払33回払い、34回=お支払34回払い、35回=お支払35回払い、36回=お支払36回払い、37回=お支払37回払い、38回=お支払38回払い、39回=お支払39回払い、40回=お支払40回払い、41回=お支払41回払い、42回=お支払42回払い、43回=お支払43回払い、44回=お支払44回払い、45回=お支払45回払い、46回=お支払46回払い、47回=お支払47回払い、48回=お支払48回払い、49回=お支払49回払い、50回=お支払50回払い、51回=お支払51回払い、52回=お支払52回払い、53回=お支払53回払い、54回=お支払54回払い、55回=お支払55回払い、56回=お支払56回払い、57回=お支払57回払い、58回=お支払58回払い、59回=お支払59回払い、60回=お支払60回払い、61回=お支払61回払い、62回=お支払62回払い、63回=お支払63回払い、64回=お支払64回払い、65回=お支払65回払い、66回=お支払66回払い、67回=お支払67回払い、68回=お支払68回払い、69回=お支払69回払い、70回=お支払70回払い、71回=お支払71回払い、72回=お支払72回払い、73回=お支払73回払い、74回=お支払74回払い、75回=お支払75回払い、76回=お支払76回払い、77回=お支払77回払い、78回=お支払78回払い、79回=お支払79回払い、80回=お支払80回払い、81回=お支払81回払い、82回=お支払82回払い、83回=お支払83回払い、84回=お支払84回払い、85回=お支払85回払い、86回=お支払86回払い、87回=お支払87回払い、88回=お支払88回払い、89回=お支払89回払い、90回=お支払90回払い、91回=お支払91回払い、92回=お支払92回払い、93回=お支払93回払い、94回=お支払94回払い、95回=お支払95回払い、96回=お支払96回払い、97回=お支払97回払い、98回=お支払98回払い、99回=お支払99回払い、100回=お支払100回払い

●※JIC PayIDの上4桁「0100」は非表示 ●法人カードの下4桁は「\*\*\*\*」と表示され、表裏のカード番号とは異なり

# 領収書整理票

(議員名: 石塚吾歩路)

| 整理番号 | 188 | 経費項目 | 調査研究費 | 研修費 | 広報広聴費 | 要請陳情等活動費 | 会議費 | 資料作成費 | 資料購入費 | 事務所費 | 事務費 | 人件費 |
|------|-----|------|-------|-----|-------|----------|-----|-------|-------|------|-----|-----|
|      |     |      |       |     |       |          |     |       |       |      | ○   |     |

事務所用パソコン代金

発行日: 2025年01月12日

領収書

管理No. 0144-405-0001303

石塚吾歩路 様

伝票No. 0144-405-054290

¥218,385 (内消費税 ¥19,853)

但しパソコン 代として。

支払内訳  
現金 ¥218,385 10%対象 ¥218,385(内消費税 ¥19,853)

上記の金額正に領収いたしました。

株式会社ヤマダデンキ  
群馬県高崎市栄町1-1  
登録番号: T2070001036729

印紙税申告納  
付につき高崎  
税務署承認済

※印刷面を内側に折って保管願います。

|     |     |       |          |
|-----|-----|-------|----------|
| 按分率 | 0.8 | 按分後金額 | 174,708円 |
|-----|-----|-------|----------|

- ※ 領収書は重ならないように貼付すること。なお、領収書が大きい場合は、記入欄を一つにまとめたり、別添とすることも可能である。
- ※ 「整理番号」欄には出納簿の該当する整理番号を記載し、「経費項目」欄には該当する経費項目に○を記載すること。
- ※ 按分した場合は、按分率欄及び按分後金額欄に記載すること。



# 領収書整理票

(議員名: 石塚吾歩路)

| 整理番号 | 189 | 経費項目 |  | 調査研究費 |  | 研修費 |  | 広報広聴費 |  | 要請陳情等活動費 |  | 会議費 |  | 資料作成費 |  | 資料購入費 |  | 事務所費 |  | 事務費 | ○ | 人件費 |  |
|------|-----|------|--|-------|--|-----|--|-------|--|----------|--|-----|--|-------|--|-------|--|------|--|-----|---|-----|--|
|------|-----|------|--|-------|--|-----|--|-------|--|----------|--|-----|--|-------|--|-------|--|------|--|-----|---|-----|--|

事務所電話(12月分)

普通預金 **5**  
(兼お借入明細)

|                    |       |       |        |
|--------------------|-------|-------|--------|
| 残高(お客様メモ)          | お支払金額 | お預り金額 | 差引(残高) |
| [Redacted Content] |       |       |        |
| 07-115 電話          | +9741 |       |        |

※ 印字の不明瞭な領収書は、お振込票(お振込簿)に併せてお振込の旨を記載し、お振込の金額を記載してください。  
 ※ 印字の不明瞭な領収書は、お振込票(お振込簿)に併せてお振込の旨を記載し、お振込の金額を記載してください。  
 ※ 印字の不明瞭な領収書は、お振込票(お振込簿)に併せてお振込の旨を記載し、お振込の金額を記載してください。

|     |     |       |        |
|-----|-----|-------|--------|
| 按分率 | 0.8 | 按分後金額 | 7,792円 |
|-----|-----|-------|--------|

- ※ 領収書は重ならないように貼付すること。なお、領収書が大きい場合は、記入欄を一つにまとめたり、別添とすることも可能である。
- ※ 「整理番号」欄には出納簿の該当する整理番号を記載し、「経費項目」欄には該当する経費項目に○を記載すること。
- ※ 按分した場合は、按分率欄及び按分後金額欄に記載すること。

# 領収書整理票

(議員名: 石塚吾歩路)

| 整理番号 | 190 | 経費項目 | 調査研究費 | 研修費 | 広報広聴費 | 要請陳情<br>等活動費 | 会議費 | 資料作成費 | 資料購入費 | 事務所費 | 事務費 | 人件費 |
|------|-----|------|-------|-----|-------|--------------|-----|-------|-------|------|-----|-----|
|      |     |      |       |     |       |              |     |       |       |      |     | ○   |

自動車リース資料(1月分)



普通預金 **5**  
(兼お借入明細)

|                |       |                       |                 |
|----------------|-------|-----------------------|-----------------|
| 振込(お客様メモ)      | お支払金額 | お預り金額                 | 差引(残高) (記号/店番号) |
|                |       |                       |                 |
|                |       |                       |                 |
| 07-1-17 口座振替 3 |       | *97,350 (TF)トヨタファイナンス |                 |

● 0.8未満の按分率による入金の場合にはお札も札入れ、お札入れの目録をお送りし、お振替額に記入します。

● 自動車代、お借入金などの内容は請求書または振替額に、請求書とはかた文字で表示します。(お借入金名などを記入表示する場合、一部省略) または添記させていただきます。ご了承ください。

● 記号の記号  
K...入金  
L...振替入金  
C...差引  
R...お借入金  
T...後引金

|     |     |       |         |
|-----|-----|-------|---------|
| 按分率 | 0.8 | 按分後金額 | 77,880円 |
|-----|-----|-------|---------|

- ※ 領収書は重ならないように貼付すること。なお、領収書が大きい場合は、記入欄を一つにまとめたり、別添とすることも可能である。
- ※ 「整理番号」欄には出納簿の該当する整理番号を記載し、「経費項目」欄には該当する経費項目に○を記載すること。
- ※ 按分した場合は、按分率欄及び按分後金額欄に記載すること。

# 領収書整理票

(議員名: 石塚吾歩路)

| 整理番号 | 191 | 経費項目 | 調査研究費 | 研修費 | 広報広聴費 | 委員陳情等活動費 | 会議費 | 資料作成費 | 資料購入費 | 事務所費 | 事務費 | 人件費 |
|------|-----|------|-------|-----|-------|----------|-----|-------|-------|------|-----|-----|
|      |     |      |       |     |       |          |     |       | ○     |      |     |     |

領収書  
2025年 1月分  
お問合せNo. 2369  
富家長堀 53  
石塚 吾歩路 様  
お振込先 No. 2369  
29,000円 自振  
K8%対象 3,400円 (25%)  
(10%対象 0円 0)

| 品目(引は軽減税率対象) | 品名       | 金額    | 番号 |
|--------------|----------|-------|----|
| ○            | 中日新聞(朝刊) | 3,400 |    |

合計金額 3,400円

毎度ご購読ありがとうございます  
上記金額正に領収しました。  
「上記の金額、消費税が含まれて  
います。」

手軽に始められる新しい趣味  
「新聞ちぎり絵」をご存じですか?  
当店では下絵ポストカードブックを  
取り扱います。価格、300円(税込)

登録番号 4-6180001143024  
中日新聞 美和正則 専売店  
あま市富塚西先達103-1  
TEL 082-4454826

事務所新聞代(1月分)  
支払日 1月31日

| 按分率 | 按分後金額 |
|-----|-------|
|     |       |

| 整理番号 | 経費項目 | 調査研究費 | 研修費 | 広報広聴費 | 委員陳情等活動費 | 会議費 | 資料作成費 | 資料購入費 | 事務所費 | 事務費 | 人件費 |
|------|------|-------|-----|-------|----------|-----|-------|-------|------|-----|-----|
|      |      |       |     |       |          |     |       |       |      |     |     |

| 按分率 | 按分後金額 |
|-----|-------|
|     |       |

- ※ 領収書は重ならないように貼付すること。なお、領収書が大きい場合は、記入欄を一つにまとめたり、別添とすることも可能である。
- ※ 「整理番号」欄には出納簿の該当する整理番号を記載し、「経費項目」欄には該当する経費項目に○を記載すること。
- ※ 按分した場合は、按分率欄及び按分後金額欄に記載すること。

# 領収書整理票

(議員名: 石塚吾歩路)

| 整理番号 | 経費項目 | 調査研究費 | 研修費 | 広報広聴費 | 要請陳情等活動費 | 会議費 | 資料作成費 | 資料購入費 | 事務所費 | 事務費 | 人件費 |
|------|------|-------|-----|-------|----------|-----|-------|-------|------|-----|-----|
| 192  |      |       |     |       |          |     |       | ○     |      |     |     |

## 領収書

区域003 金戸0139-010 お問合せ№02395  
 券番号 T6810909671422

事務所新聞代(1月分)

支払日 1月31日

お名前 石塚アポロ 様

07年 1月分

| 銘  | 柄    | 部数 | 金額     |
|----|------|----|--------|
| 1  | 読売新聞 | 1  | 3,800  |
| 2  |      |    |        |
| 3  |      |    |        |
| 合計 |      |    | 3,800円 |

◇左記の通り領収しました

領収日 年 月 日

読売新聞を宜しくお願いします  
 有益な情報をお届けします!

※軽減税率(10%)対象 0円消費税  
 (80%対象 3,800円消費税 281円)



読売センター美和・七宝

あま市篠田八反田7-803 TEL 442-7964  
 あま市七宝町秋竹松原620-1 FAX 442-7988

所長 伊佐治 博



※裏面にあわせて内容を十分お読みください。

| 按分率 | 按分後金額 |
|-----|-------|
|     |       |

| 整理番号 | 経費項目 | 調査研究費 | 研修費 | 広報広聴費 | 要請陳情等活動費 | 会議費 | 資料作成費 | 資料購入費 | 事務所費 | 事務費 | 人件費 |
|------|------|-------|-----|-------|----------|-----|-------|-------|------|-----|-----|
|      |      |       |     |       |          |     |       |       |      |     |     |

| 按分率 | 按分後金額 |
|-----|-------|
|     |       |

- ※ 領収書は重ならないように貼付すること。なお、領収書が大きい場合は、記入欄を一つにまとめたり、別添とすることも可能である。
- ※ 「整理番号」欄には出納簿の該当する整理番号を記載し、「経費項目」欄には該当する経費項目に○を記載すること。
- ※ 按分した場合は、按分率欄及び按分後金額欄に記載すること。

# 領収書整理票

(議員名: 石塚吾歩路)

| 整理番号 | 経費項目 | 調査研究費 | 研修費 | 広報広聴費 | 要請陳情等活動費 | 会議費 | 資料作成費 | 資料購入費 | 事務所費 | 事務費 | 人件費 |
|------|------|-------|-----|-------|----------|-----|-------|-------|------|-----|-----|
| 193  |      |       |     |       |          |     |       | ○     |      |     |     |

## 新聞購読料 領収証

石塚 吾歩路 様

事務所新聞代(1・2・3月分)  
支払日1月31日

ご購入ありがとうございます。  
下記金額を前受金として領収いたしました。  
2025年1月分から3ヶ月分 領収日 月 日  
領収金額 **¥12,612**

\*1月から公明新聞・公明新聞日曜版の購読料が改定されました。

| 品名         | 定価(税込) | 部数 | 金額 |
|------------|--------|----|----|
| [Redacted] |        |    |    |

除外

## その他購読料等 領収証

| 品名    | 定価(税込) | 部数     | 金額    |
|-------|--------|--------|-------|
| 公明新聞※ | (内訳参照) | (内訳参照) | 6,810 |

|     |       |
|-----|-------|
| 按分率 | 按分後金額 |
|-----|-------|

| 経費 | 資料作成費 | 資料購入費 | 事務所費 | 事務費 | 人件費 |
|----|-------|-------|------|-----|-----|
|    |       |       |      |     |     |

(10%対象 0円 消費税 0円)  
(8%対象 12,612円 消費税 934円)

※は軽減税率対象品目です。

販売店 鷺尾 幸治  
登録番号:T2810686726286  
住所 稲沢市下津南山2-6-1  
TEL 0587-24-7357 FAX 0587-24-7359  
お申込No. 23137-10341(341)

|     |       |
|-----|-------|
| 按分率 | 按分後金額 |
|-----|-------|

- ※ 領収書は重ならないように貼付すること。なお、領収書が大きい場合は、記入欄を一つにまとめたり、別添とすることも可能である。
- ※ 「整理番号」欄には出納簿の該当する整理番号を記載し、「経費項目」欄には該当する経費項目に○を記載すること。
- ※ 按分した場合は、按分率欄及び按分後金額欄に記載すること。

# 領収書整理票

(議員名: 石塚吾歩路)

| 整理番号 | 経費項目 | 調査研究費 | 研修費 | 広報広聴費 | 要請陳情等活動費 | 会議費 | 資料作成費 | 資料購入費 | 事務所費 | 事務費 | 人件費 |
|------|------|-------|-----|-------|----------|-----|-------|-------|------|-----|-----|
|      |      | 194   | ○   |       |          |     |       |       |      |     |     |

各種調査に係るガソリン代 (12~1月分)



※内容品目: (金額又:!!)

コスモ石油販売(株)西中部カンパニー  
 セルフピユア弥富  
 愛知県弥富市 彌富町 西前新田  
 35  
 TEL:0567-66-4743 SS-106478  
 登録番号: T5010001146720

2025年01月06日 13:25 伝票No.2875  
 通番2267

マスター 標  
 XXXXXXXXXXXX1087  
 売上 779-

11200  
 レギュラーガソリン P01 ¥4000  
 数量 23.53(L)  
 単価 @170

**合計 ¥4,000**

(内ガソリン税 @53.8 ¥1266)  
 (内税分消費税 ¥364)  
 (10%税込対象額 ¥4000)  
 (10%消費税 ¥364)

承認No.0000353938 処理通番 06896

支払方法 通常

端末番号:7740577710647 IC

ATC:00EB カードシケツ番号:01

APL:

AID:A00000000041010

4152-4152 01 2025/01/06

レシートを折りたたんで保管の際は  
 印字面が内側になる様をお願いします

|     |     |       |       |
|-----|-----|-------|-------|
| 按分率 | 0.8 | 按分後金額 | 3,200 |
|-----|-----|-------|-------|

- ※ 領収書は重ならないように貼付すること。なお、領収書が大きい場合は、記入欄を一つにまとめたり、別添とすることも可能である。
- ※ 「整理番号」欄には出納簿の該当する整理番号を記載し、「経費項目」欄には該当する経費項目に○を記載すること。
- ※ 按分した場合は、按分率欄及び按分後金額欄に記載すること。



# 領収書整理票

(議員名: 石塚吾歩路)

| 整理番号 | 経費項目 | 調査研究費 | 研修費 | 広報広聴費 | 要請陳情等活動費 | 会議費 | 資料作成費 | 資料購入費 | 事務所費 | 事務費 | 人件費 |
|------|------|-------|-----|-------|----------|-----|-------|-------|------|-----|-----|
| 195  |      | ○     |     |       |          |     |       |       |      |     |     |

## 駐車場代金

名鉄スカイパーキング  
 運営管理: 名鉄協商株式会社  
 TEL.(052)585-1780  
 登録番号:T3180001033061 適用税率10%

若山代議士 神戸県  
 と訂合せらる。

## 領収証

駐車券No.08-083138 A No.04-517101  
 入庫時刻 2025年 1月 6日(月) 14:45  
 精算時刻 2025年 1月 6日(月) 16:48  
 駐車料金 A料金 1,240円  
 =====  
 お支払い明細  
 投入現金 2,000円  
 お釣り 760円

|     |  |       |  |
|-----|--|-------|--|
| 按分率 |  | 按分後金額 |  |
|-----|--|-------|--|

- ※ 領収書は重ならないように貼付すること。なお、領収書が大きい場合は、記入欄を一つにまとめたり、別添とすることも可能である。
- ※ 「整理番号」欄には出納簿の該当する整理番号を記載し、「経費項目」欄には該当する経費項目に○を記載すること。
- ※ 按分した場合は、按分率欄及び按分後金額欄に記載すること。



# 領収書整理票

(議員名: 石塚吾歩路)

| 整理番号 | 経費項目 | 調査研究費 | 研修費 | 広報広聴費 | 要請陳情等活動費 | 会議費 | 資料作成費 | 資料購入費 | 事務所費 | 事務費 | 人件費 |
|------|------|-------|-----|-------|----------|-----|-------|-------|------|-----|-----|
| 201  |      |       |     |       |          |     |       |       | ○    |     |     |

事務所ガス代(12月分)

按分率 0.5(家事以外) × 0.8(政務活動分)

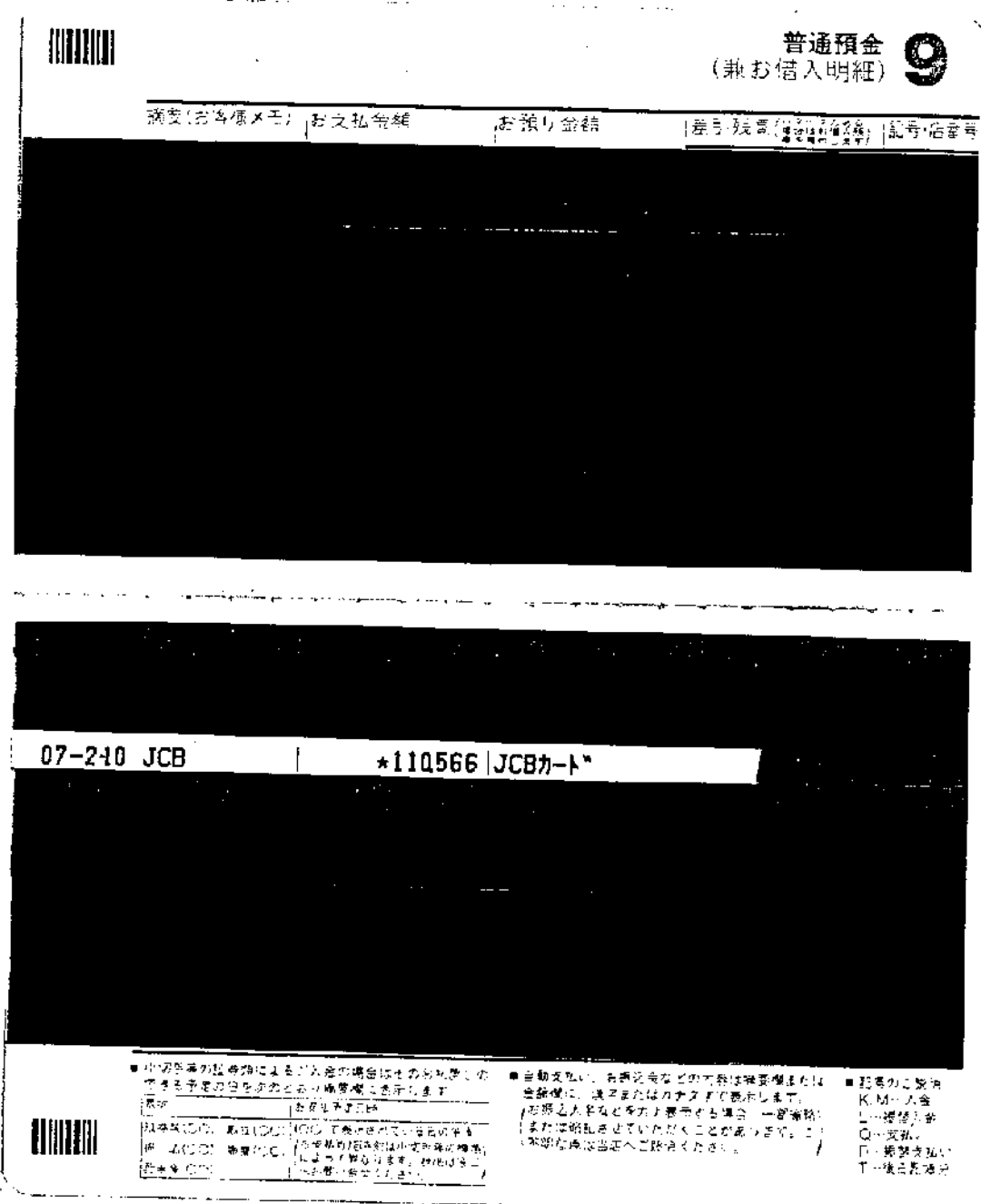

|     |     |       |        |
|-----|-----|-------|--------|
| 按分率 | 0.4 | 按分後金額 | 3,695円 |
|-----|-----|-------|--------|

- ※ 領収書は重ならないように貼付すること。なお、領収書が大きい場合は、記入欄を一つにまとめたり、別添とすることも可能である。
- ※ 「整理番号」欄には出納簿の該当する整理番号を記載し、「経費項目」欄には該当する経費項目に○を記載すること。
- ※ 按分した場合は、按分率欄及び按分後金額欄に記載すること。

カードご利用代金明細書



|      |            |
|------|------------|
| 口座名義 | イシツツカ アホロロ |
|------|------------|

|            |                |
|------------|----------------|
| 今回のお支払日    | 2025年 2月10日(月) |
| 今回のお支払金額合計 | 110,566 円      |

お問い合わせ 9:00AM-5:00PM\* \*は携帯電話不可  
 \*ご利用可能額案内(24時間自動音声) 0120-592-196  
 請求・分割払い・融資について(0:00休休) 0120-833-633  
 住所変更等のお手続きは「My JCB」で!  
 WEB画面で「My JCB」を検索ください

\*お問い合わせの際は、カード番号が必要となります。お手もとにカードをご用意ください。

石塚 吾歩路 様

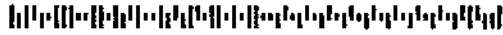

20250100572093110100  
 L-002-001-0057503-001/002-0005-100000  
 3N11N-E002001K0040252#



ご利用ありがとうございます。ご利用明細をご案内申し上げますのでご確認ください。  
 \*お支払いは毎月10日(休日の場合は翌営業日)にご指定のお支払口座より自動振替させていただきます。ご入金は前日(金融機関営業日)までお願いいたします。

株式会社ジェーシービー

〒689-1111 鳥取県鳥取市若葉台北6-1-1  
 JCB鳥取ソリューションセンター  
 関東財務局長 (14) 第00183号

<重要なお知らせ>  
 2025年2月28日(金)より、JCB会員規約を改定します。  
 詳しくは、JCBカードサイトをご確認ください。  
<https://www.jcb.co.jp/kiyaku/>

|       |       |
|-------|-------|
| カード名称 | カード番号 |
|-------|-------|

| ご利用日   | ご利用先など                                       | ご利用明細    |    | 今回のお支払明細 |          | 摘要 | 備考 |
|--------|--|----------|----|----------|----------|----|----|
|        |  | ご利用金額(円) | 残高 | お支払金額(円) | お支払金額(円) |    |    |
| 54     | ショッピング取組(国内) ><br>0241212東邦ガス 12月 0030277038 |          |    | 石塚 吾歩路 様 | 9239     |    |    |
| ◆お支払小計 |  |          |    |          | 81546    |    |    |
| 00     | ショッピング取組(国内) >                               |          |    | 石塚 吾歩路 様 |          |    |    |

事務の都合上、ご利用の請求内容が異なる場合があります。●ご利用はJCB加盟店(本行)でなくJCB加盟店での取組が対象となります。●お支払いは「1」は現金払い、●支払方法は「2」はクレジットカード払い、「3」は分割払い、「4」は分割払い、「5」は分割払い、「6」は分割払い、「7」は分割払い、「8」は分割払い、「9」は分割払い、「10」は分割払い、「11」は分割払い、「12」は分割払い、「13」は分割払い、「14」は分割払い、「15」は分割払い、「16」は分割払い、「17」は分割払い、「18」は分割払い、「19」は分割払い、「20」は分割払い、「21」は分割払い、「22」は分割払い、「23」は分割払い、「24」は分割払い、「25」は分割払い、「26」は分割払い、「27」は分割払い、「28」は分割払い、「29」は分割払い、「30」は分割払い、「31」は分割払い、「32」は分割払い、「33」は分割払い、「34」は分割払い、「35」は分割払い、「36」は分割払い、「37」は分割払い、「38」は分割払い、「39」は分割払い、「40」は分割払い、「41」は分割払い、「42」は分割払い、「43」は分割払い、「44」は分割払い、「45」は分割払い、「46」は分割払い、「47」は分割払い、「48」は分割払い、「49」は分割払い、「50」は分割払い、「51」は分割払い、「52」は分割払い、「53」は分割払い、「54」は分割払い、「55」は分割払い、「56」は分割払い、「57」は分割払い、「58」は分割払い、「59」は分割払い、「60」は分割払い、「61」は分割払い、「62」は分割払い、「63」は分割払い、「64」は分割払い、「65」は分割払い、「66」は分割払い、「67」は分割払い、「68」は分割払い、「69」は分割払い、「70」は分割払い、「71」は分割払い、「72」は分割払い、「73」は分割払い、「74」は分割払い、「75」は分割払い、「76」は分割払い、「77」は分割払い、「78」は分割払い、「79」は分割払い、「80」は分割払い、「81」は分割払い、「82」は分割払い、「83」は分割払い、「84」は分割払い、「85」は分割払い、「86」は分割払い、「87」は分割払い、「88」は分割払い、「89」は分割払い、「90」は分割払い、「91」は分割払い、「92」は分割払い、「93」は分割払い、「94」は分割払い、「95」は分割払い、「96」は分割払い、「97」は分割払い、「98」は分割払い、「99」は分割払い、「100」は分割払い。●QUICPayIDの上4桁0100は非表示。●法人カードの下4桁は「1\*\*\*」と表示され、実際のカード番号とは異なります。



石塚 吾歩路 様

20250100572093110100  
L-002-001-0057504-002/002-0005-100000  
3N11N-E002001K0040252

| ご利用日 | ご利用先など | ご利用明細    | 今回のお支払明細 | 摘要 | 備考 |
|------|--------|----------|----------|----|----|
|      |        | ご利用金額(円) | お支払金額(円) |    |    |
|      |        |          |          |    |    |

※お支払先など、ご利用先などの記号が異なる場合があります ●ご利用日(加盟店利用日)ではなくJCB加盟店での取扱い店名を及ぼす場合があります ●並振振の「1」は振替、「2」は現金、「3」はクレジット、「4」は現金、「5」はクレジット、「6」は現金、「7」はクレジット、「8」は現金、「9」はクレジット、「0」は現金、「1」はクレジット、「2」は現金、「3」はクレジット、「4」は現金、「5」はクレジット、「6」は現金、「7」はクレジット、「8」は現金、「9」はクレジット、「0」は現金

20250100572093110100  
 L-002-001-0057504-002/002-0005-100000  
 3N11N-E002001K0040252

| ご利用日               | ご利用先など | ご利用明細    |    | 今回のお支払明細 |        | 摘要 | 備考 |
|--------------------|--------|----------|----|----------|--------|----|----|
|                    |        | ご利用金額(円) | 残高 | お支払金額(円) |        |    |    |
| [Redacted Content] |        |          |    |          |        |    |    |
| ◆お支払小計             |        |          |    |          | 29020  |    |    |
| ◆今回のお支払金額総合計       |        |          |    |          | 110566 |    |    |

**変更時期** 2月3日(月) 7:55PM まで

**変更方法** <https://www.jcb.co.jp/> | 020-802-570 (24時間・年中無休・自動音声)

◆お支払い口座が設定されていない場合、変更締切は毎月20日7:55PMまでです。  
 ※毎月の支払日以外でも、お支払い(残上返済)が可能です。お支払い残高・お支払い命事を確認のうえ、計画的にご利用を。

2501AAE01900030

●最新の都合上、ご利用分の請求内容が異なる場合があります ●ご利用日(加盟店利用日)ではなくJCB代理店での記載取扱日等を表示する場合があります ●各カードの「年」は減額分 ●支払区分(1回=1回払い、2回=お引当2回払い、3回=お引当3回払い、4回=お引当4回払い、3~24=お引当の分割払いの回数、S1=お引当の分割払い、C1=お引当の1回払い、海C=海外お引当の1回払い) ●今月回数/何回のお支払いかを表す ●お引当の利率は0% ●QUICPayIDの下4桁(0100)は非表示 ●お引当の下4桁は「\*\*\*\*」と表示され、実際のカード番号とは異なります

# 領収書整理票

(議員名: 石塚吾歩路)

| 整理番号 | 202 | 経費項目 | 調査研究費 | 研修費 | 広報広聴費 | 要請陳情等活動費 | 会議費 | 資料作成費 | 資料購入費 | 事務所費 | 事務費 | 人件費 |
|------|-----|------|-------|-----|-------|----------|-----|-------|-------|------|-----|-----|
|      |     |      |       |     |       |          |     |       |       |      | ○   |     |

携帯電話料金(11月使用分)  
別紙カードご利用代金明細書有

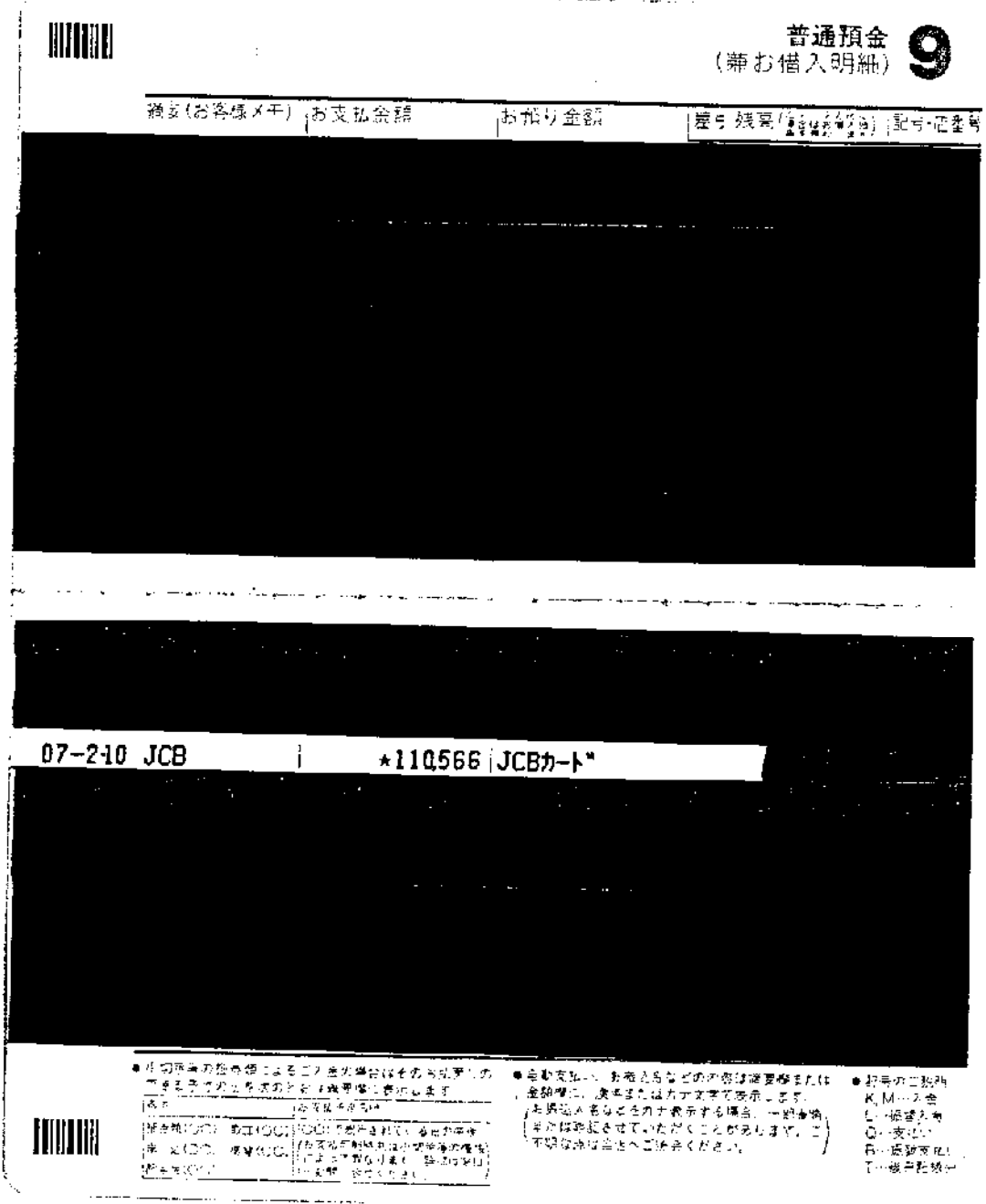

|     |     |       |         |
|-----|-----|-------|---------|
| 按分率 | 0.5 | 按分後金額 | 12,533円 |
|-----|-----|-------|---------|

- ※ 領収書は重ならないように貼付すること。なお、領収書が大きい場合は、記入欄を一つにまとめたり、別添とすることも可能である。
- ※ 「整理番号」欄には出納簿の該当する整理番号を記載し、「経費項目」欄には該当する経費項目に○を記載すること。
- ※ 按分した場合は、按分率欄及び按分後金額欄に記載すること。





石塚 吾歩路 様

20250100572093110100  
L-002-001-0057504-002/002-0005-100000  
3N11N-E002001K0040252

| ご利用日 | ご利用先など | ご利用明細    |    | 今回のお支払明細 |  | 摘要 | 備考 |
|------|--------|----------|----|----------|--|----|----|
|      |        | ご利用金額(円) | 種別 | お支払金額(円) |  |    |    |
|      |        |          |    |          |  |    |    |
|      |        |          |    |          |  |    |    |
|      |        |          |    |          |  |    |    |

※この帳面上、ご利用の請求元が異なる場合があります ●ご利用日(加盟店利用)ではなく、JCBで加盟店での振込取扱日号を表示する場合があります ●正誤修正: \*は凍結、@は返金区分(①=返金②=返金③=返金④=返金⑤=返金⑥=返金⑦=返金⑧=返金⑨=返金⑩=返金⑪=返金⑫=返金⑬=返金⑭=返金⑮=返金⑯=返金⑰=返金⑱=返金⑲=返金⑳=返金㉑=返金㉒=返金㉓=返金㉔=返金㉕=返金㉖=返金㉗=返金㉘=返金㉙=返金㉚=返金㉛=返金㉜=返金㉝=返金㉞=返金㉟=返金㊀=返金㊁=返金㊂=返金㊃=返金㊄=返金㊅=返金㊆=返金㊇=返金㊈=返金㊉=返金㊊=返金㊋=返金㊌=返金㊍=返金㊎=返金㊏=返金㊐=返金㊑=返金㊒=返金㊓=返金㊔=返金㊕=返金㊖=返金㊗=返金㊘=返金㊙=返金㊚=返金㊛=返金㊜=返金㊝=返金㊞=返金㊟=返金㊠=返金㊡=返金㊢=返金㊣=返金㊤=返金㊥=返金㊦=返金㊧=返金㊨=返金㊩=返金㊪=返金㊫=返金㊬=返金㊭=返金㊮=返金㊯=返金㊰=返金㊱=返金㊲=返金㊳=返金㊴=返金㊵=返金㊶=返金㊷=返金㊸=返金㊹=返金㊺=返金㊻=返金㊼=返金㊽=返金㊾=返金㊿=返金  
●QUICPayIDの上4桁(0100)は非表示 ●法人カードの下4桁は[\*\*\*\*]と表示され、実際のJCB番号とは異なります

20250100572093110100  
 L-002-001-0057504-002/002-0005-100000  
 3N11N-E002001K0040252

| ご利用日               | ご利用先など | ご利用明細    |    | 今回のお支払明細 |    | 摘要     | 備考 |
|--------------------|--------|----------|----|----------|----|--------|----|
|                    |        | ご利用金額(円) | 残高 | お支払金額(円) | 残高 |        |    |
| [Redacted Content] |        |          |    |          |    |        |    |
| ◆お支払小計             |        |          |    |          |    | 29020  |    |
| ◆今回のお支払金額総合計       |        |          |    |          |    | 110566 |    |

**変更期間** 2月3日(月) 7:55PM まで

**変更方法** [明細を指定して変更]会員専用WEBサービス「MyJCB」から  
<https://www.jcb.co.jp/>

[ご利用がまとまって変更]JCBショッピングお支払い方法変更テレホンサービスから  
 ☎ 0120-802-570 (24時間・年中無休・自動音声)

\*お支払い口座が設定されていない場合、変更締めは毎月20日7:55PMまでです。  
 \*前月の支払日以外でも、お支払い(繰上決済)が可能です。お支払いの額・お支払い金額を控のうえ、計画的にご利用を。

2501AAE01900030

●事務の都合上、ご利用分の請求書が送付されない場合があります。 ●ご利用日(返済期日)とは、ご利用のカードの元金返済期日等と異なる場合があります。 ●金額欄の「-」は貸付分。 ●支払区分1①=クレジット払い、2②=オート  
 2③払い、3④=クレジット払い、4⑤=クレジット払い、3~24⑥=クレジット払いの回数、S1⑦=クレジット払い、C1⑧=クレジット払い、C1⑨=クレジット払い、海C⑩=クレジット払い。 ●今回返済/前回の支払いかを  
 ●●●●●の外の利用にC⑪。 ●QUICPayIDの「4桁0100」は非表示。 ●法人IDの下4桁は「1\*\*\*」と表示され、実際のカード番号とは異なります。



# 領収書整理票

(議員名: 石塚吾歩路)

| 整理番号 | 207 | 経費項目 | 調査研究費 | 研修費 | 広報広聴費 | 要請陳情等活動費 | 会議費 | 資料作成費 | 資料購入費 | 事務所費 | 事務費 | 人件費 |
|------|-----|------|-------|-----|-------|----------|-----|-------|-------|------|-----|-----|
|      |     |      |       |     | ○     |          |     |       |       |      |     |     |

事務所インターネット広報経費(11月分)

事務所メール管理 インターネットサーバー(議会活動報告)管理

別紙カードご利用明細書有

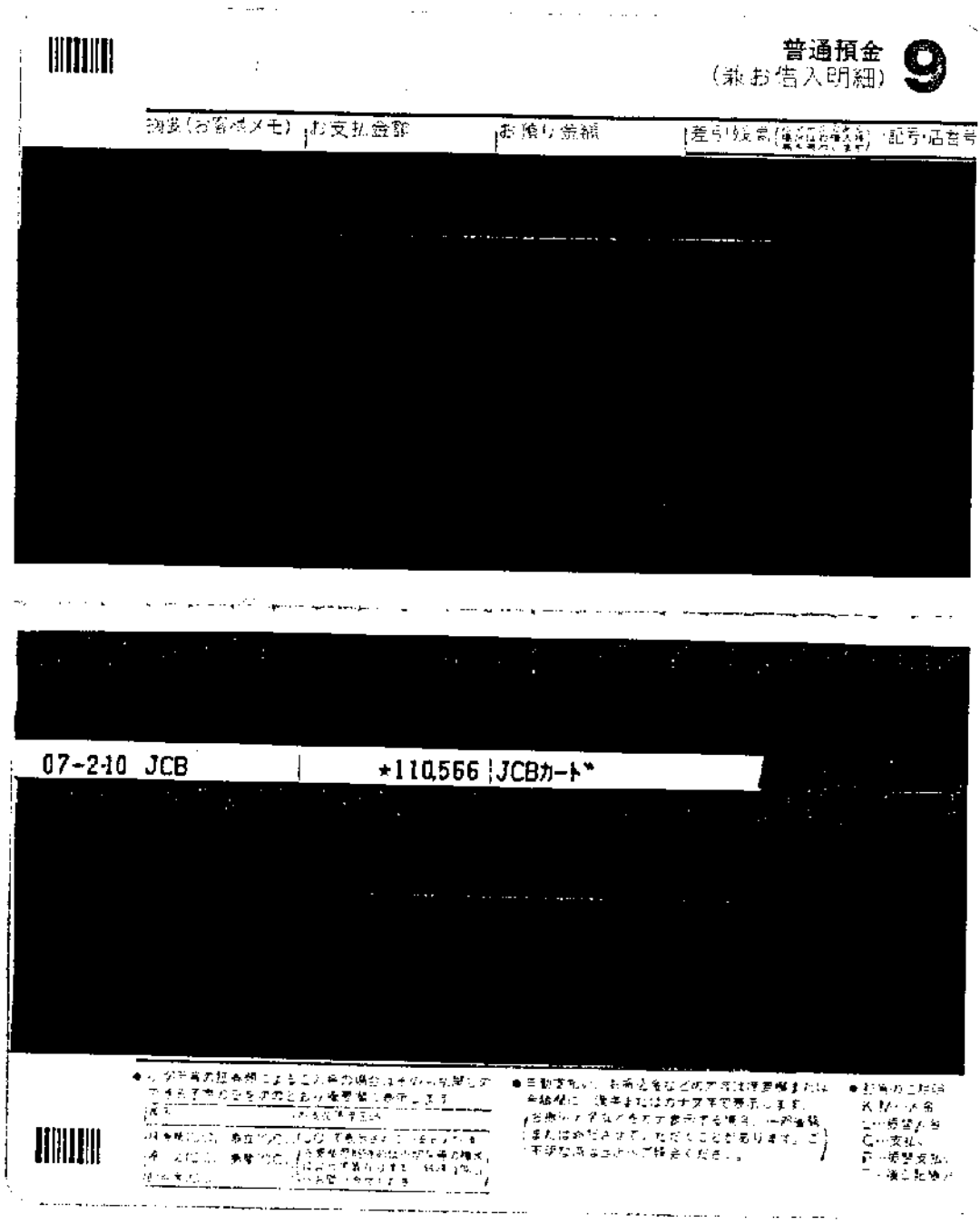

|     |     |       |      |
|-----|-----|-------|------|
| 按分率 | 0.8 | 按分後金額 | 616円 |
|-----|-----|-------|------|

- ※ 領収書は重ならないように貼付すること。なお、領収書が大きい場合は、記入欄を一つにまとめたり、別添とすることも可能である。
- ※ 「整理番号」欄には出納簿の該当する整理番号を記載し、「経費項目」欄には該当する経費項目に○を記載すること。
- ※ 按分した場合は、按分率欄及び按分後金額欄に記載すること。





20250100572093110100  
 L-002-001-0057504-002/002-0005-100000  
 3N11N-E002001K0040252

| ご利用日       | ご利用先など | ご利用明細    |    | 今回のお支払明細 |  | 備 考 |
|------------|--------|----------|----|----------|--|-----|
|            |        | ご利用金額(円) | 残高 | お支払金額(円) |  |     |
| [Redacted] |        |          |    |          |  |     |

◆お支払小計 29020  
 ◆今回のお支払金額総合計 110566

**変更 2月3日(月) 7:56PM まで** 今回のお支払い分をショッピングリボ・分割・スキップ払いに変更可能!

【明細を指定して変更】会員専用WEBサービス「MyJCB」から <https://www.jcb.co.jp/>

【ご利用分をまとめて変更】JCBショッピングお支払い方法変更テレホンサービスから ☎ 0120-802-570 (24時間・年中無休・自動音声)

\*お支払い口座が設定されていない場合、変更締めは毎月20日7:56PMまでです。  
 \*毎月の支払日以外でも、お支払い(課上決済)が可能です。お支払い時高・お支払い金額を確認の上、計画的にご利用を。

2501AAE01900030

●本紙の場合、ご利用分の請求日が異なる場合があります ●ご利用日(加盟店利用日)ではなく、CB代理店での営業取扱日等を表示する場合があります ●基礎帳の「1」は最初の「1」 ●支払区分(回)は「9」が「1」回払い、「2」回払い、「3」回払い、「4」回払い、「5」回払い、「6」回払い、「7」回払い、「8」回払い、「9」回払い、「10」回払い、「11」回払い、「12」回払い、「13」回払い、「14」回払い、「15」回払い、「16」回払い、「17」回払い、「18」回払い、「19」回払い、「20」回払い、「21」回払い、「22」回払い、「23」回払い、「24」回払い、「25」回払い、「26」回払い、「27」回払い、「28」回払い、「29」回払い、「30」回払い、「31」回払い、「32」回払い、「33」回払い、「34」回払い、「35」回払い、「36」回払い、「37」回払い、「38」回払い、「39」回払い、「40」回払い、「41」回払い、「42」回払い、「43」回払い、「44」回払い、「45」回払い、「46」回払い、「47」回払い、「48」回払い、「49」回払い、「50」回払い、「51」回払い、「52」回払い、「53」回払い、「54」回払い、「55」回払い、「56」回払い、「57」回払い、「58」回払い、「59」回払い、「60」回払い、「61」回払い、「62」回払い、「63」回払い、「64」回払い、「65」回払い、「66」回払い、「67」回払い、「68」回払い、「69」回払い、「70」回払い、「71」回払い、「72」回払い、「73」回払い、「74」回払い、「75」回払い、「76」回払い、「77」回払い、「78」回払い、「79」回払い、「80」回払い、「81」回払い、「82」回払い、「83」回払い、「84」回払い、「85」回払い、「86」回払い、「87」回払い、「88」回払い、「89」回払い、「90」回払い、「91」回払い、「92」回払い、「93」回払い、「94」回払い、「95」回払い、「96」回払い、「97」回払い、「98」回払い、「99」回払い、「100」回払い ●今回回数(可)相当のお支払額が表 ●「0」以外対象の利用に● ●QUICPayID: F4#1C1001は非表示 ●法人IDの下4桁は「1\*\*\*」と表示され、実際のID番号とは異なります

# 領収書整理票

(議員名: 石塚吾歩路)

| 整理番号 | 204 | 経費項目 | 調査研究費 | 研修費 | 広報広聴費 | 要請陳情等活動費 | 会議費 | 資料作成費 | 資料購入費 | 事務所費 | 事務費 | 人件費 |
|------|-----|------|-------|-----|-------|----------|-----|-------|-------|------|-----|-----|
|      |     |      |       |     |       |          |     |       |       | ○    |     |     |

事務所電気代(12月分)  
別紙カードご利用明細書有  
按分率 0.5(家事以外) × 0.8(政務活動分)

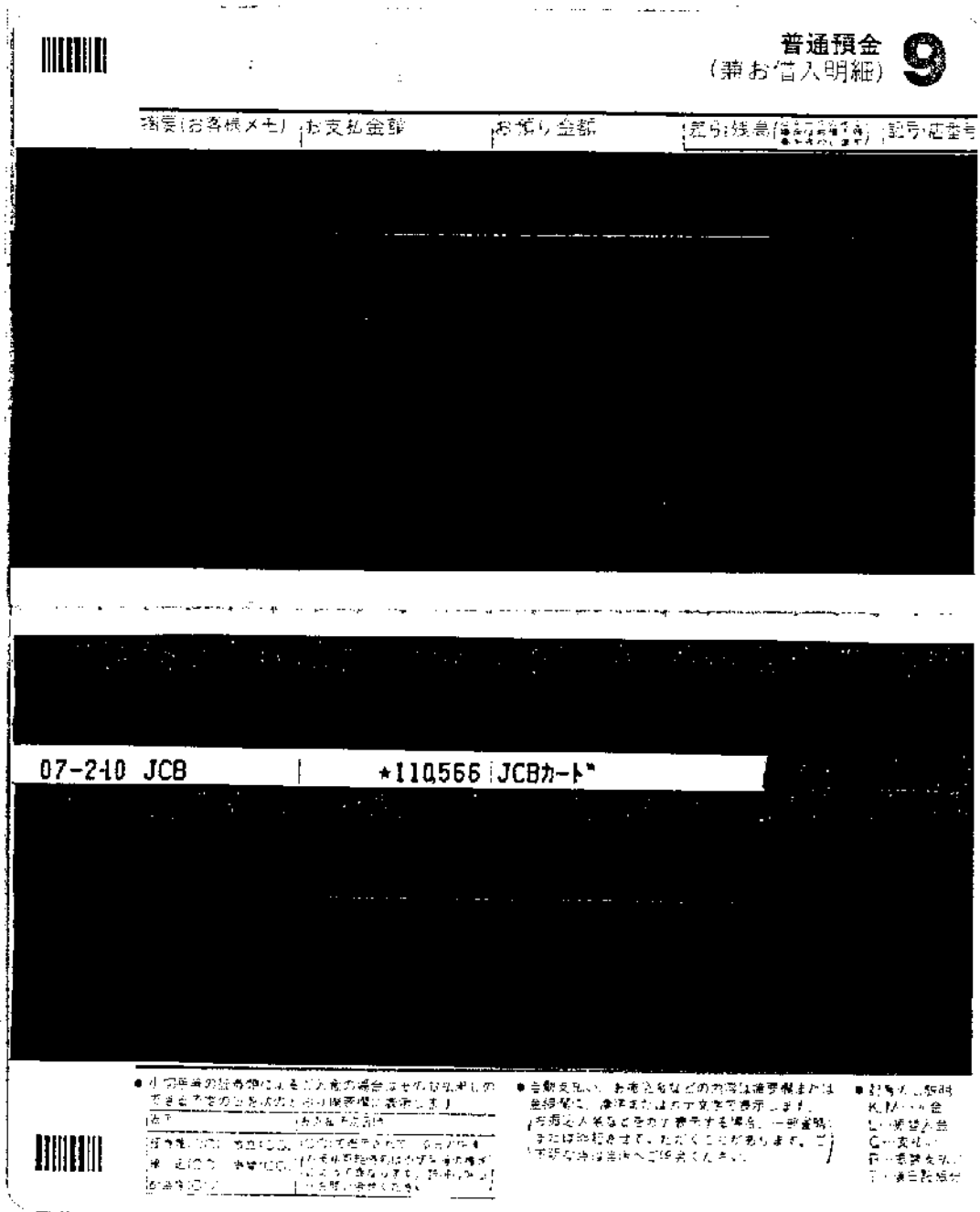

|     |     |       |        |
|-----|-----|-------|--------|
| 按分率 | 0.4 | 按分後金額 | 8,599円 |
|-----|-----|-------|--------|

- ※ 領収書は重ならないように貼付すること。なお、領収書が大きい場合は、記入欄を一つにまとめたり、別添とする事も可能である。
- ※ 「整理番号」欄には出納簿の該当する整理番号を記載し、「経費項目」欄には該当する経費項目に○を記載すること。
- ※ 按分した場合は、按分率欄及び按分後金額欄に記載すること。





石塚 吾歩路 様

20250100572093110100  
L-002-001-0057504-002/002-0005-100000  
3N11N-E002001K0040252

| ご利用日 | ご利用先など | ご利用明細     |  | 今回のお支払明細  |  | 備考 |
|------|--------|-----------|--|-----------|--|----|
|      |        | ご利用金額 (円) |  | お支払金額 (円) |  |    |
|      |        |           |  |           |  |    |

※本表の趣旨、ご利用分のみ表示する場合があります ●ご利用日/商品/利用日ではなくJCBセレクトIDの請求取組日表示する場合があります ●5桁番号「1」は異議あり ●支払区分「0」は0回払い、「1」は1回払い、「2」は2回払い、「3」は3回払い、「4」は4回払い、「5」は5回払い、「6」は6回払い、「7」は7回払い、「8」は8回払い、「9」は9回払い、「0」は10回払い、「10」は10回払い、「11」は11回払い、「12」は12回払い、「13」は13回払い、「14」は14回払い、「15」は15回払い、「16」は16回払い、「17」は17回払い、「18」は18回払い、「19」は19回払い、「20」は20回払い、「21」は21回払い、「22」は22回払い、「23」は23回払い、「24」は24回払い、「25」は25回払い、「26」は26回払い、「27」は27回払い、「28」は28回払い、「29」は29回払い、「30」は30回払い、「31」は31回払い、「32」は32回払い、「33」は33回払い、「34」は34回払い、「35」は35回払い、「36」は36回払い、「37」は37回払い、「38」は38回払い、「39」は39回払い、「40」は40回払い、「41」は41回払い、「42」は42回払い、「43」は43回払い、「44」は44回払い、「45」は45回払い、「46」は46回払い、「47」は47回払い、「48」は48回払い、「49」は49回払い、「50」は50回払い、「51」は51回払い、「52」は52回払い、「53」は53回払い、「54」は54回払い、「55」は55回払い、「56」は56回払い、「57」は57回払い、「58」は58回払い、「59」は59回払い、「60」は60回払い、「61」は61回払い、「62」は62回払い、「63」は63回払い、「64」は64回払い、「65」は65回払い、「66」は66回払い、「67」は67回払い、「68」は68回払い、「69」は69回払い、「70」は70回払い、「71」は71回払い、「72」は72回払い、「73」は73回払い、「74」は74回払い、「75」は75回払い、「76」は76回払い、「77」は77回払い、「78」は78回払い、「79」は79回払い、「80」は80回払い、「81」は81回払い、「82」は82回払い、「83」は83回払い、「84」は84回払い、「85」は85回払い、「86」は86回払い、「87」は87回払い、「88」は88回払い、「89」は89回払い、「90」は90回払い、「91」は91回払い、「92」は92回払い、「93」は93回払い、「94」は94回払い、「95」は95回払い、「96」は96回払い、「97」は97回払い、「98」は98回払い、「99」は99回払い、「00」は100回払い、「01」は101回払い、「02」は102回払い、「03」は103回払い、「04」は104回払い、「05」は105回払い、「06」は106回払い、「07」は107回払い、「08」は108回払い、「09」は109回払い、「10」は110回払い、「11」は111回払い、「12」は112回払い、「13」は113回払い、「14」は114回払い、「15」は115回払い、「16」は116回払い、「17」は117回払い、「18」は118回払い、「19」は119回払い、「20」は120回払い、「21」は121回払い、「22」は122回払い、「23」は123回払い、「24」は124回払い、「25」は125回払い、「26」は126回払い、「27」は127回払い、「28」は128回払い、「29」は129回払い、「30」は130回払い、「31」は131回払い、「32」は132回払い、「33」は133回払い、「34」は134回払い、「35」は135回払い、「36」は136回払い、「37」は137回払い、「38」は138回払い、「39」は139回払い、「40」は140回払い、「41」は141回払い、「42」は142回払い、「43」は143回払い、「44」は144回払い、「45」は145回払い、「46」は146回払い、「47」は147回払い、「48」は148回払い、「49」は149回払い、「50」は150回払い、「51」は151回払い、「52」は152回払い、「53」は153回払い、「54」は154回払い、「55」は155回払い、「56」は156回払い、「57」は157回払い、「58」は158回払い、「59」は159回払い、「60」は160回払い、「61」は161回払い、「62」は162回払い、「63」は163回払い、「64」は164回払い、「65」は165回払い、「66」は166回払い、「67」は167回払い、「68」は168回払い、「69」は169回払い、「70」は170回払い、「71」は171回払い、「72」は172回払い、「73」は173回払い、「74」は174回払い、「75」は175回払い、「76」は176回払い、「77」は177回払い、「78」は178回払い、「79」は179回払い、「80」は180回払い、「81」は181回払い、「82」は182回払い、「83」は183回払い、「84」は184回払い、「85」は185回払い、「86」は186回払い、「87」は187回払い、「88」は188回払い、「89」は189回払い、「90」は190回払い、「91」は191回払い、「92」は192回払い、「93」は193回払い、「94」は194回払い、「95」は195回払い、「96」は196回払い、「97」は197回払い、「98」は198回払い、「99」は199回払い、「00」は200回払い

●QUICPayIDの上4桁(0100)は△表示 ●5人JCBの下4桁は「\*\*\*\*」と表示され、実際のカード番号とは異なります

20250100572093110100  
L-002-001-0057504-002/002-0005-100000  
3N11N-E002001K0040252

| ご利用日                   | ご利用先など | ご利用明細    |    | 今回のお支払明細 |    | 摘要 | 備考 |
|------------------------|--------|----------|----|----------|----|----|----|
|                        |        | ご利用金額(円) | 残高 | お支払金額(円) | 残高 |    |    |
| ◆お支払小計<br>◆今回のお支払金額総合計 |        |          |    |          |    |    |    |
|                        |        |          |    | 29020    |    |    |    |
|                        |        |          |    | 110566   |    |    |    |

**変更** **2月3日(月) 7:55PM** **変更** **今回のお支払い分をショッピングリボ・分割・スキップ払いに変更可能!**

**変更** **方法** **【詳細を指定して変更】会員専用WEBサービス【M-JCB】から** **【ご利用先などについて変更】JCBショッピングお支払い方法変更テレホンサービスから**

**変更** **方法** **https://www.jcb.co.jp/** **020-802-570(24時間・年中無休・自動音声)**

※お支払い口座が設定されていない場合、変更料金は毎月20日7:55PMまでです。  
※毎月の支払日以外でも、お支払い(网上返済)が可能です。お支払い履歴・お支払い金額を確認のうえ、計画的にご利用ください。

2501AAE01900030

●本紙の報告上、ご本人の請求書が異なる場合があります ●ご利用日(支払日)については各JCB加盟店での振替取扱等を表示する場合があります ●並送番号「-」は某部分 ●支払区分「返」は「1回払い、2回払い、3回払い、4回払い、5回払い、6回払い、7回払い、8回払い、9回払い、10回払い、11回払い、12回払い、13回払い、14回払い、15回払い、16回払い、17回払い、18回払い、19回払い、20回払い、21回払い、22回払い、23回払い、24回払い」が「分割払い」の回数、S1=ショッピングリボ払い、C1=キャッシングリボ払い、C2=キャッシングリボ払い、C3=キャッシングリボ払い、C4=キャッシングリボ払い、C5=キャッシングリボ払い、C6=キャッシングリボ払い、C7=キャッシングリボ払い、C8=キャッシングリボ払い、C9=キャッシングリボ払い、C10=キャッシングリボ払い、C11=キャッシングリボ払い、C12=キャッシングリボ払い、C13=キャッシングリボ払い、C14=キャッシングリボ払い、C15=キャッシングリボ払い、C16=キャッシングリボ払い、C17=キャッシングリボ払い、C18=キャッシングリボ払い、C19=キャッシングリボ払い、C20=キャッシングリボ払い、C21=キャッシングリボ払い、C22=キャッシングリボ払い、C23=キャッシングリボ払い、C24=キャッシングリボ払い ●今回回数、今回目的のお支払いを表示 ●備考「イ」は外貨の利用に※ ●QUICPayIDの上4桁(0100)は非表示 ●法人カードの下4桁は「\*\*\*\*」と表示され、実際のカード番号とは異なります



# 領収書整理票

(議員名: 石塚吾歩路)

| 整理番号 | 経費項目 | 調査研究費 | 研修費 | 広報広聴費 | 要請陳情等活動費 | 会議費 | 資料作成費 | 資料購入費 | 事務所費 | 事務費 | 人件費 |
|------|------|-------|-----|-------|----------|-----|-------|-------|------|-----|-----|
|      |      |       |     | ○     |          |     |       |       |      |     |     |

LINE公式アカウント利用料金(12月分)

(県政の内容や詳細をタイムリーに広報するとともに、

議会活動に必要な県政の課題を広く聴取することを主目的として利用するため。)

別紙カードご利用代金明細書有



普通預金 9  
(兼お借入明細)

残高(お各帳×モ) お支払金額 お預り金額 差引残高(お各帳×モ) 記号/店番号

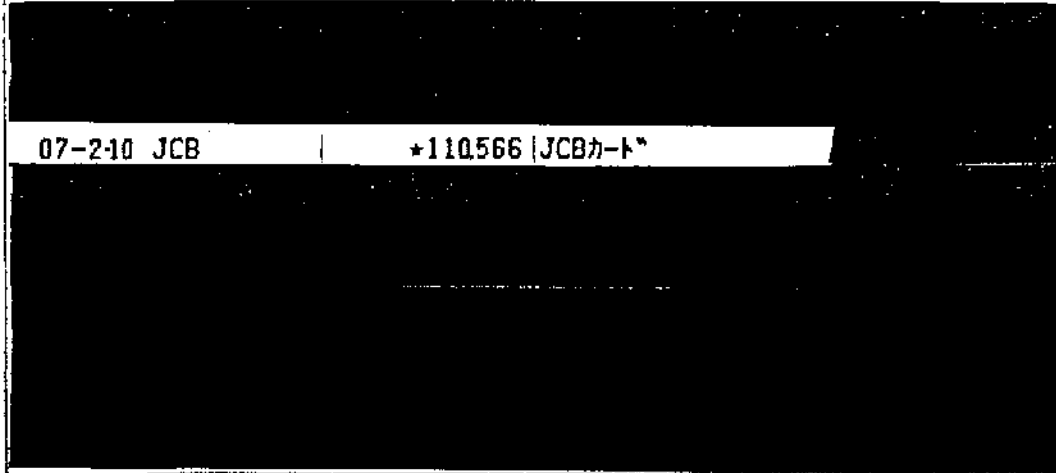
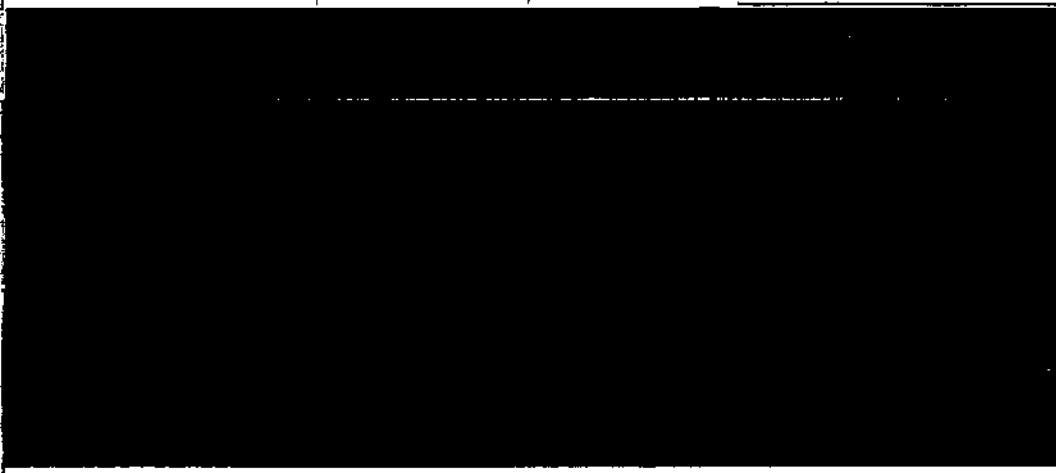

07-2-10 JCB

+110.566 | JCBカー

|  |   |  |
|--|---|--|
| ● 小切手振込の領収書によるご入金の場合はその旨を明記し、お振込みの口座名義を必ず記載してください。 | ● 自動支払い、お振込みなどの場合は領収書または金額欄に、請求またはお支払の旨を必ず記載してください。お振込み先名などをお知らせする場合は、必ず領収書に16桁の記号を明記してください。お振込み先名は必ずお振込み先名と記載してください。 | ● 領収書の印刷は、M-125(金)・M-126(赤)・M-127(青)・M-128(黄)のいずれかを使用してください。M-125(金)・M-126(赤)・M-127(青)・M-128(黄)のいずれかを使用してください。 |
|--|---|--|



|     |     |       |        |
|-----|-----|-------|--------|
| 按分率 | 0.5 | 按分後金額 | 2,750円 |
|-----|-----|-------|--------|

- ※ 領収書は重ならないように貼付すること。なお、領収書が大きい場合は、記入欄を一つにまとめたり、別添とすることも可能である。
- ※ 「整理番号」欄には出納簿の該当する整理番号を記載し、「経費項目」欄には該当する経費項目に○を記載すること。
- ※ 按分した場合は、按分率欄及び按分後金額欄に記載すること。

カードご利用代金明細書



2025年 1月25日発行 1 / 3

|      |          |
|------|----------|
| 口座名義 | イシヅカ アホロ |
|------|----------|

|            |                |
|------------|----------------|
| 今回のお支払日    | 2025年 2月10日(月) |
| 今回のお支払金額合計 | 110,566 円      |

※お問い合わせ 9:00AM~5:00PM ※は携帯電話不可  
 \*ご利用可能額案内(24時間自動音声) 0120-592-196  
 リボ・分割払い・融資について(日・祝休) 0120-833-633  
 住所変更等のお手続きは「My JCB」で!  
 WEB画面で「My JCB」を検索ください

※お問い合わせの際は、カード番号が必要となります。お手もとにカードをご用意ください。



石塚 吾歩路 様

20250100572093110100  
 L-002-001-0057503-001/002-0005-100000  
 3N11N-E002001K0040252#



ご利用ありがとうございます。ご利用明細をご案内申し上げますのでご確認ください。  
 \*お支払いは毎月10日(休日の場合は翌営業日)にご指定のお支払口座より自動振替させていただきます。ご入金は前日(金融機関営業日)までお願いいたします。

株式会社ジェシービー

〒689-1111 鳥取県鳥取市若菜台北6-1-1  
 JCB鳥取ソリューションセンター  
 関東財務局長 (14) 第00183号

<重要なお知らせ>  
 2025年2月28日(金)より、JCB会員規約を改定します。  
 詳しくは、JCBカードサイトをご確認ください。  
<https://www.jcb.co.jp/kiyaku/>

|       |       |
|-------|-------|
| カード名称 | カード番号 |
|-------|-------|

| ご利用日    | ご利用先など         | ご利用明細    |    | 今回のお支払明細 |  | 摘要       | 備考 |
|---------|----------------|----------|----|----------|--|----------|----|
|         |                | ご利用金額(円) | 残額 | お支払金額(円) |  |          |    |
| 54      | ショッピング取組(国内) > |          |    |          |  | 石塚 吾歩路 様 |    |
| 025/1/1 | LINE公式アカウント    |          |    | 5500     |  |          |    |
| ◆お支払小計  |                |          |    | 81546    |  |          |    |
| 00      | ショッピング取組(国内) > |          |    |          |  | 石塚 吾歩路 様 |    |

※本表の右上、ご利用の請求月が異なる場合があります。 ●ご利用は加盟店利用日ではなくJCB加盟店での集積取扱日を表示する場合があります。 ●本表の「-」は異議。 ●支払区分「1」は「クレジット」の1回払い、「2」は「クレジット」の1回払い、「3」は「クレジット」の1回払い、「4」は「クレジット」の1回払い、「5」は「クレジット」の1回払い、「6」は「クレジット」の1回払い、「7」は「クレジット」の1回払い、「8」は「クレジット」の1回払い、「9」は「クレジット」の1回払い、「10」は「クレジット」の1回払い。 ●今回回数:何回のお支払いかを表示。 ●QUICPayIDの上4桁/0100, は非表示。 ●法人カードの下4桁は「\*\*\*\*」と表示され、実際のカード番号とは異なります。



石塚 吾歩路 様

20250100572093110100  
L-002-001-0057504-002/002-0005-100000  
3N11N-E002001K0040252

| ご利用日               | ご利用先など | ご利用明細    |    | 今回のお支払明細 |    | 摘要 | 備考 |
|--------------------|--------|----------|----|----------|----|----|----|
|                    |        | ご利用金額(円) | 残高 | お支払金額(円) | 残高 |    |    |
| [Redacted content] |        |          |    |          |    |    |    |

※本明細書は、ご利用分の請求書がよくなる場合があります。●ご利用に際してはご利用先でよくよくJCB代理店での振替取引等を表示する場合がございます。●正誤種の一は其額分 ●支払区分1回分は1回払い、2回分は2回払い、3回分は3回払い、4回分は4回払い、5回分は5回払い、6回分は6回払い、7回分は7回払い、8回分は8回払い、9回分は9回払い、10回分は10回払いの回数、S1=ジョイントアスキー払い、CJ=キャットグリ払い、C1=キャット1回払い、海C=海外キャッシング1回払い ●今回回数:今回月のお支払いを表示 (例:3/10%対象の利率に\*印) ●QUICPay DOの上4桁 10100は非表示 ●法人は「」の下4桁は「\*\*\*\*」と表示され、実際のカード番号とは異なります



# 領収書整理票

(議員名: 石塚吾歩路)

| 整理番号 | 206 | 経費項目 | 調査研究費 | 研修費 | 広報誌費 | 要請陳情等活動費 | 会議費 | 資料作成費 | 資料購入費 | 事務所費 | 事務費 | 人件費 |
|------|-----|------|-------|-----|------|----------|-----|-------|-------|------|-----|-----|
|      |     | ○    |       |     |      |          |     |       |       |      |     |     |

高速代(12月分)

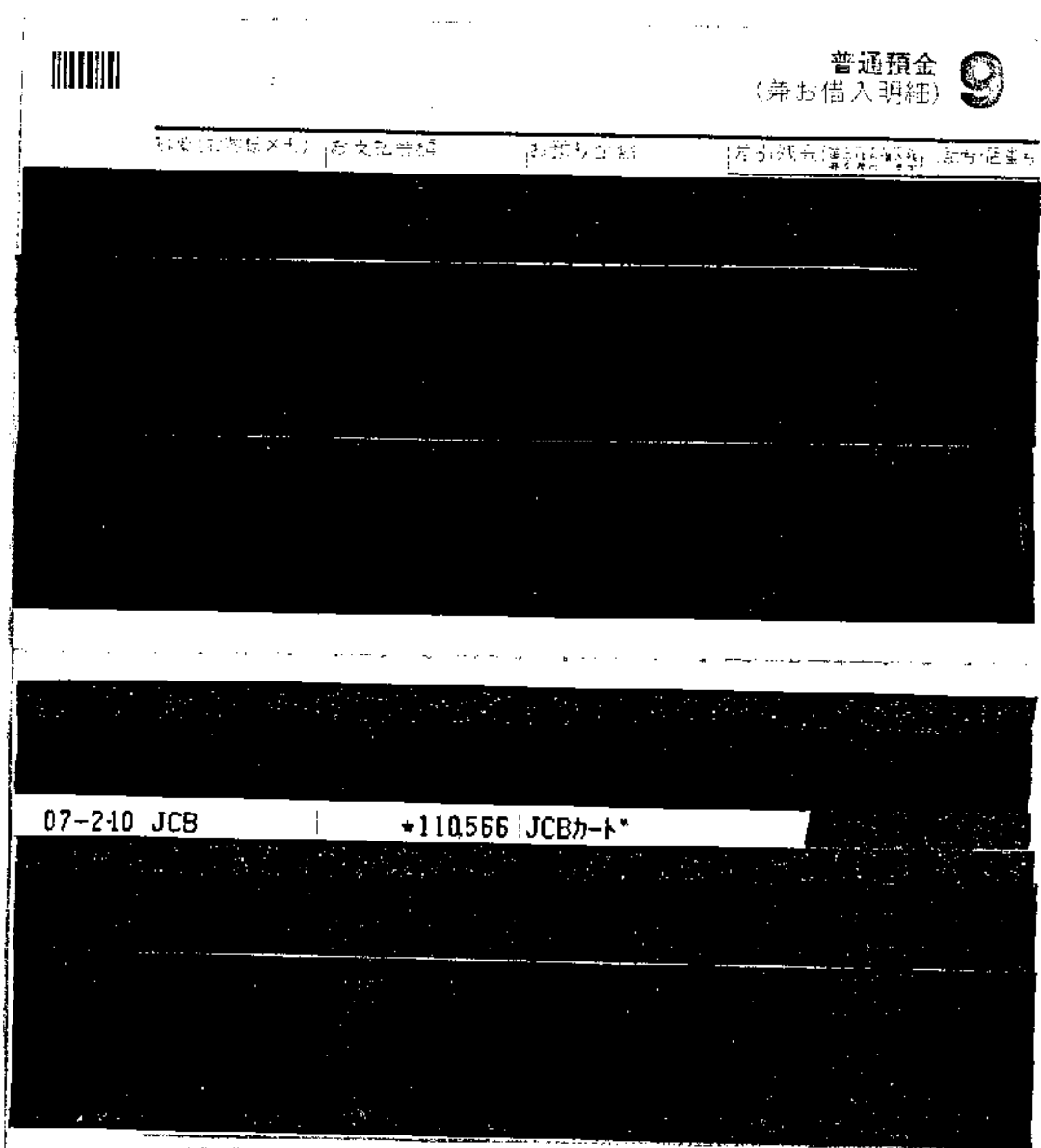

※ 領収書は重ならないように貼付すること。なお、領収書が大きい場合は、記入欄を一つにまとめたり、別添とすることも可能である。  
 ※ 「整理番号」欄には出納簿の該当する整理番号を記載し、「経費項目」欄には該当する経費項目に○を記載すること。  
 ※ 按分した場合は、按分率欄及び按分後金額欄に記載すること。

|     |       |        |
|-----|-------|--------|
| 按分率 | 按分後金額 | 10,690 |
|-----|-------|--------|





石塚 吾歩路 様

20250100572093110100  
L-002-001-CC57504-002/002-0005-100000  
3N11N-E002001K0040252

| ご利用日       | ご利用先など                 | ご利用明細    |      | 今回のお支払明細 |      | 摘要   | 備考 |
|------------|------------------------|----------|------|----------|------|--|----|
|            |                        | ご利用金額(円) | ポイント | お支払金額(円) | ポイント |  |    |
| [Redacted] |                        |          |      |          |      |  |    |
| 0241209    | ETC特割甚目寺北 - 名古屋西 J 普通車 |          |      | 260      |      | 自宅→東行→竜高校<br>私学協会 意見交換<br>→名古屋J.T.礼<br>花政懇談会 | *  |
| 0241209    | ETC 一宮中入口 - 明道町出口 普通車  |          |      | 750      |      |  |    |
| 0241209    | ETC 東片端 - 小牧北出口 普通車    |          |      | 700      |      |  |    |
| 0241209    | ETC特割二環至千音 - 丸の内出口 普通車 |          |      | 520      |      |  |    |
| [Redacted] |                        |          |      |          |      |  |    |
| 0241214    | ETC 甚目寺北 - 名古屋西 J 普通車  |          |      | 320      |      | 自宅→東行→竜高校<br>環境対策 研究会                        | *  |
| 0241214    | ETC 二環至千音 - 白川出口 普通車   |          |      | 500      |      |  |    |
| [Redacted] |                        |          |      |          |      |  |    |
| 0241220    | ETC 大治北 - 名古屋西 J 普通車   |          |      | 260      |      | 自宅→東行 定期会後研究会                                | *  |
| 0241220    | ETC 二環至千音 - 丸の内出口 普通車  |          |      | 560      |      |  |    |
| 0241223    | ETC特割甚目寺北 - 名古屋西 J 普通車 |          |      | 260      |      |  |    |
| 0241223    | ETC特割二環至千音 - 丸の内出口 普通車 |          |      | 520      |      |  |    |
| 0241224    | ETC 大治本線 - 大治北 普通車     |          |      | 260      |      |  |    |
| 0241224    | ETC特割甚目寺北 - 名古屋西 J 普通車 |          |      | 260      |      |  |    |
| 0241224    | ETC 東新町 - 名西至二環 普通車    |          |      | 650      |      |  |    |
| 0241224    | ETC特割二環至千音 - 丸の内出口 普通車 |          |      | 520      |      |  |    |
| 0241225    | ETC 甚目寺北 - 名古屋西 J 普通車  |          |      | 320      |      |  |    |
| 0241225    | ETC 清洲JCT - 清洲西 普通車    |          |      | 260      |      |  |    |
| 0241225    | ETC 二環至千音 - 白川出口 普通車   |          |      | 500      |      |  |    |

※詳細は右記URLからご確認ください。●ご利用日とご利用先が異なる場合は、ご利用日ごとの明細が複数表示される場合があります。●金額欄の「-」は減額です。●ご利用日とご利用先が異なる場合は、ご利用日ごとの明細が複数表示される場合があります。●金額欄の「-」は減額です。●ご利用日とご利用先が異なる場合は、ご利用日ごとの明細が複数表示される場合があります。●金額欄の「-」は減額です。





# 領収書整理票

(議員名: 石塚吾歩路)

|      |     |      |       |     |       |          |     |       |       |      |     |     |
|------|-----|------|-------|-----|-------|----------|-----|-------|-------|------|-----|-----|
| 整理番号 | 207 | 経費項目 | 調査研究費 | 研修費 | 広報広聴費 | 要請陳情等活動費 | 会議費 | 資料作成費 | 資料購入費 | 事務所費 | 事務費 | 人件費 |
|      |     |      |       |     |       |          |     |       |       |      | ○   |     |

事務所電話(1月分)

普通預金 **6**  
(兼お借入明細)

|            |         |       |             |
|------------|---------|-------|-------------|
| 摘要(右客横メキ)  | お支払金額   | お借付金額 | 取引残高(繰上/繰下) |
| 07-2-17 電話 | *10,442 |       |             |

● 小切手等の証券類によるご入金の場合はそのお礼申しの  
 できる予定の日を次のとおり確定日に表示します。  
 表示: 上夜迄入金予定

|         |        |  |
|---------|--------|--|
| 記帳簿(CO) | 取引(CO) | COに表示される、各月の仕入                                     |
| 領収書(CO) | 振替(CO) | (振込可振替簿は小切手等の増補<br>によって異なります。註明は窓口<br>の振替に合致ください。) |

● 自動支払い、お預金金などの内容は振込帳または  
 金額欄に、漢字またはカタカナで表示します。  
 (お振込人名などをのみ表示する場合、一部省略  
 または略記させていただきます。ご  
 不明な点は当座へご連絡ください。)

● 当座のご振替  
 R M…入金  
 L…振込入金  
 Q…支払  
 P…振替支払  
 T…後日記帳分

|     |     |       |        |
|-----|-----|-------|--------|
| 按分率 | 0.8 | 按分後金額 | 8,353円 |
|-----|-----|-------|--------|

- ※ 領収書は重ならないように貼付すること。なお、領収書が大きい場合は、記入欄を一つにまとめたり、別添とすることも可能である。
- ※ 「整理番号」欄には出納簿の該当する整理番号を記載し、「経費項目」欄には該当する経費項目に○を記載すること。
- ※ 按分した場合は、按分率欄及び按分後金額欄に記載すること。

# 領収書整理票

(議員名: 石塚吾歩路)

| 整理番号 | 経費項目 | 調査研究費 | 研修費 | 広報広聴費 | 要請陳情等活動費 | 会議費 | 資料作成費 | 資料購入費 | 事務所費 | 事務費 | 人件費 |
|------|------|-------|-----|-------|----------|-----|-------|-------|------|-----|-----|
| 208  |      |       |     |       |          |     |       |       |      | ○   |     |

自動車リース資料(2月分)  
「77,880円の内、21,200円充当」

普通預金 **6**  
(兼お借入明細)

|   |       |       |                 |
|---|-------|-------|-----------------|
| 振込(お振込メモ)                                     | お支払金額 | お振り金額 | 記入頻度(振込回数/振込回数) |
| <p>07-2-17 口座振替 3   *97,350 (TF)トヨタファイナンス</p> |       |       |                 |

■ 記入頻度(振込回数)によるご入金の場合はそのお振込みの  
 するお振込みの月を次のとおり振込頻度に表示します。  
 振込頻度(振込回数) 振込回数(振込回数)  
 振込頻度(振込回数) 振込回数(振込回数)  
 振込頻度(振込回数) 振込回数(振込回数)  
 振込頻度(振込回数) 振込回数(振込回数)

● 自費支払い、お借入金などの内容は振込頻度または  
 借入金頻度に表示または赤字文字で表示します。  
 (注) 振込人名などを赤字で表示する場合は、一部省略  
 または略記させていただきます。ご不明な点は当番へご連絡ください。

● 記入のご振込  
 K...入金  
 L...借入金  
 G...支払  
 F...振替支払  
 T...繰上振込

|     |     |       |         |
|-----|-----|-------|---------|
| 按分率 | 0.8 | 按分後金額 | 77,880円 |
|-----|-----|-------|---------|

- ※ 領収書は重ならないように貼付すること。なお、領収書が大きい場合は、記入欄を一つにまとめたり、別添とすることも可能である。
- ※ 「整理番号」欄には出納簿の該当する整理番号を記載し、「経費項目」欄には該当する経費項目に○を記載すること。
- ※ 按分した場合は、按分率欄及び按分後金額欄に記載すること。

# 領収書整理票

(議員名: 石塚吾歩路)

| 整理番号 | 経費項目 | 調査研究費 | 研修費 | 広報広聴費 | 要請陳情等活動費 | 会議費 | 資料作成費 | 資料購入費 | 事務所費 | 事務費 | 人件費 |
|------|------|-------|-----|-------|----------|-----|-------|-------|------|-----|-----|
|      |      |       |     |       |          |     |       |       |      | ○   |     |

事務所来客用飲料水代 (11月分)

普通預金 **6**  
(兼お借入明細)

振替(お客様メモ) お支払金額 お振り金額 (差引) 残高(繰越金額) 記号・口座番

---

07-220 口座振替 3      ★7,950 RL) クリクラツマ

● 小切手等の取替等による入金の場合はそのお取替の  
できる取替の旨を次のとおり欄裏面に表示します。

● 振込元名、お振込金などの内容は領収書または  
金額欄に、数字またはひらがなで表示します。  
(お振込人名などをひらがなで表示する場合は「お振込」  
または「お振込」を記入してください。)

● 記号のご振替  
A 収入金  
B 振替入金  
C 支店  
D 振替入金  
E 振替入金

|     |     |       |        |
|-----|-----|-------|--------|
| 按分率 | 0.8 | 按分後金額 | 6,360円 |
|-----|-----|-------|--------|

- ※ 領収書は重ならないように貼付すること。なお、領収書が大きい場合は、記入欄を一つにまとめたり、別添とすることも可能である。
- ※ 「整理番号」欄には出納簿の該当する整理番号を記載し、「経費項目」欄には該当する経費項目に○を記載すること。
- ※ 按分した場合は、按分率欄及び按分後金額欄に記載すること。

# 領収書整理票

(議員名: 石塚吾歩路)

| 整理番号 | 経費項目 | 調査研究費 | 研修費 | 広報広聴費 | 要請陳情等活動費 | 会議費 | 資料作成費 | 資料購入費 | 事務所費 | 事務費 | 人件費 |
|------|------|-------|-----|-------|----------|-----|-------|-------|------|-----|-----|
| 210  |      |       |     |       |          |     |       |       |      | ○   |     |

事務所コピーカウント費(11・12・1月分)



普通預金 **6**  
(兼お借入明細)

---

振込(正名義メモ) お支払金額
お振り金額
取引会社(振込先) 記号・店番号

07-221 口座振替 3
★21,147 キヤノンMJ

- 領収書の記載事項は、必ず領収書に記述してください。領収書の記載事項は、必ず領収書に記述してください。
- 領収書の記載事項は、必ず領収書に記述してください。領収書の記載事項は、必ず領収書に記述してください。
- 領収書の記載事項は、必ず領収書に記述してください。領収書の記載事項は、必ず領収書に記述してください。

|     |     |       |         |
|-----|-----|-------|---------|
| 按分率 | 0.8 | 按分後金額 | 16,917円 |
|-----|-----|-------|---------|

※ 領収書は重ならないように貼付すること。なお、領収書が大きい場合は、記入欄を一つにまとめたり、別添とすることも可能である。  
 ※ 「整理番号」欄には出納簿の該当する整理番号を記載し、「経費項目」欄には該当する経費項目に○を記載すること。  
 ※ 按分した場合は、按分率欄及び按分後金額欄に記載すること。

# 領収書整理票

(議員名: 石塚吾歩路)

| 整理番号 | 経費項目 | 調査研究費 | 研修費 | 広報広聴費 | 委員報酬等活動費 | 会議費 | 資料作成費 | 資料購入費 | 事務所費 | 事務費 | 人件費 |
|------|------|-------|-----|-------|----------|-----|-------|-------|------|-----|-----|
| 211  |      |       |     |       |          |     |       |       |      | ○   |     |

事務用品代

「充当対象経費 4,275円(レジ袋(税込6円)を除く)」

**ロイヤル**  
**ホームセンター**  
UNE全店ではこちら  
 西枇杷島 TEL: 052-502-7741

登録番号: T2120001072223  
 返品、交換はお買上げ頂いてから  
 2週間以内とさせていただきます。  
 レシートなき場合、期限が過ぎた  
 場合、再販できない状態ではお受け  
 できません。ご了承下さいませ。

## 領収証

(クレジット利用)

石塚吾歩路 様

¥4,281-

印刷面を内側に折り保管願います  
 [※]印は軽減税率(8%)対象商品です



2025年02月24日(月)14:04 レジ\*0002

買No00437602

レジブクロ 大 ¥5

N 一般両面テープS2

13コX単299 ¥3,887

小計 ¥3,892

(外10%マイヨウ ¥3,892)

外10% ¥389

(税合計 ¥389)

合計 ¥4,281

クレジット ¥4,281

お釣り ¥0

(消費税等 ¥389)

お買上点数 14点

クレジット売上票

お客様控え

この控えは 大切に保存して下さい

カード会社

会員番号

伝票番号 73693

承認番号 0683142

取引内容 お買上

支払区分

合計金額 ¥4,281

000-3432-00-00-0224-----

AID Mastercard

A0000000041010

ATC 00252 カードタイプ番号 01

加盟店 ロイヤルホームセンター

西枇杷島店

レシートNo0703 店No00062

|     |     |       |        |
|-----|-----|-------|--------|
| 按分率 | 0.8 | 按分後金額 | 3,420円 |
|-----|-----|-------|--------|

※ 領収書は重ならぬ

※ 「整理番号」欄に

※ 按分した場合は、

きい場合は、記入欄を一つにまとめたり、別添とすることも可能である。

「経費項目」欄には該当する経費項目に○を記載すること。

こと。

# 領収書整理票

(議員名: 石塚吾歩路)

| 整理番号 | 212 | 経費項目 | 調査研究費 | 研修費 | 広報広聴費 | 要請陳情<br>等活動費 | 会議費 | 資料作成費 | 資料購入費 | 事務所費 | 事務費 | 人件費 |
|------|-----|------|-------|-----|-------|--------------|-----|-------|-------|------|-----|-----|
|      |     |      |       |     |       |              |     |       |       | ○    |     |     |

事務所上下水道代 (1・2月分)

普通預金 **10**  
(兼お借入明細)

|   |           |       |          |             |        |
|---|-----------|-------|----------|-------------|--------|
|  | 種別(お客様メモ) | お支払金額 | お預り金額    | 差引残高(繰上/繰下) | 記号・借番号 |
| 07-228 様  |           | *2420 | アツシ ヨウケイ |             |        |

● 小切手等の記号等によるご入金の場合には、お預り印の  
つきる下支の目録表の右側に金額等を表示します。

● 取替等によるお預り金額は、振替印のついたときです。

● 各種取引、当座振込などのお預り振込等には、  
お預り印、振込印は必ず表示する必要があります。  
(お振込人名前も必ず表示してください。)  
(請求は振込までにおこなってください。)

● お預り印は、  
K: 入金  
M: 入金  
L: 振替入金  
O: 入金  
P: 振込入金  
T: 振込入金

|     |     |       |      |
|-----|-----|-------|------|
| 按分率 | 0.4 | 按分後金額 | 968円 |
|-----|-----|-------|------|

- ※ 領収書は重ならないように貼付すること。なお、領収書が大きい場合は、記入欄を一つにまとめたり、別添とすることも可能である。
- ※ 「整理番号」欄には出納簿の該当する整理番号を記載し、「経費項目」欄には該当する経費項目に○を記載すること。
- ※ 按分した場合は、按分率欄及び按分後金額欄に記載すること。

# 領収書整理票

(議員名: 石塚吾歩路)

| 整理番号 | 経費項目 | 調査研究費 | 研修費 | 広報広聴費 | 要請陳情等活動費 | 会議費 | 資料作成費 | 資料購入費 | 事務所費 | 事務費 | 人件費 |
|------|------|-------|-----|-------|----------|-----|-------|-------|------|-----|-----|
| 213  |      |       |     |       |          |     |       | ○     |      |     |     |

**領収書**

富塚長堀 53

石塚 吾歩路 様

| 品名       | 数量 | 金額    | 備考 |
|----------|----|-------|----|
| 中日新聞(朝刊) | 1  | 3,400 |    |

プロ野球開幕間近 中日スポーツ  
定期購読受付中! 月額3,000円  
お申込みは当店まで!

登録番号: T-6180001143023  
中日新聞 美和正則専売店  
あま市富塚西先達103-1  
TEL 052-441-3251  
◎御注意: 領収印無きは無効です。

事務所新聞代(2月分)

支払日 2月28日

2025年 2月分  
お問合せNo. 2369  
(税込) 29,000円自振  
(税対象 3,400円 税 251)  
(0%対象 0円 税 0)

合計金額  
**3,400**

毎度ご購読ありがとうございます  
上記金額正に領収しました。  
「上記の金額、消費税が含まれて  
います。」

領収

|     |  |       |  |
|-----|--|-------|--|
| 按分率 |  | 按分後金額 |  |
|-----|--|-------|--|

| 整理番号 | 経費項目 | 調査研究費 | 研修費 | 広報広聴費 | 要請陳情等活動費 | 会議費 | 資料作成費 | 資料購入費 | 事務所費 | 事務費 | 人件費 |
|------|------|-------|-----|-------|----------|-----|-------|-------|------|-----|-----|
|      |      |       |     |       |          |     |       |       |      |     |     |

|     |  |       |  |
|-----|--|-------|--|
| 按分率 |  | 按分後金額 |  |
|-----|--|-------|--|

- ※ 領収書は重ならないように貼付すること。なお、領収書が大きい場合は、記入欄を一つにまとめたり、別添とすることも可能である。
- ※ 「整理番号」欄には出納簿の該当する整理番号を記載し、「経費項目」欄には該当する経費項目に○を記載すること。
- ※ 按分した場合は、按分率欄及び按分後金額欄に記載すること。

# 領収書整理票

(議員名: 石塚吾歩路)

| 整理番号 | 経費項目 | 調査研究費 | 研修費 | 広報広聴費 | 要請陳情等活動費 | 会議費 | 資料作成費 | 資料購入費 | 事務所費 | 事務費 | 人件費 |
|------|------|-------|-----|-------|----------|-----|-------|-------|------|-----|-----|
| 214  |      |       |     |       |          |     |       | ○     |      |     |     |

## 領収書

区域003 金戸0139-010お問合せNo 02395  
登録番号 T6810903671422

事務所新聞代(2月分)

お名前 石塚アポロ 様

支払日 2月28日

07年 2月分

| 銘  | 柄      | 部数 | 金額     |
|----|--------|----|--------|
| 1  | 読売新聞 * | 1  | 3,800  |
| 2  |        |    |        |
| 3  |        |    |        |
| 合計 |        |    | 3,800円 |

○左記の通り領収しました

領収日 年 月 日

※は紙減税率: 10.0%対象 (8.0%対象) 0円消費税 3,800円消費税 0円: 281円

YCIは、安心、安全の街を目指し防犯活動を推進いたします!



**読売センター美和・七宝**  
あま市篠田八反田7-803 TEL 442-7964  
あま市七宝町秋竹松原620-1 FAX 442-7988  
所長 伊佐治 博



※裏面も合わせて内容を十分ご確認ください。

|     |  |       |  |
|-----|--|-------|--|
| 按分率 |  | 按分後金額 |  |
|-----|--|-------|--|

| 整理番号 | 経費項目 | 調査研究費 | 研修費 | 広報広聴費 | 要請陳情等活動費 | 会議費 | 資料作成費 | 資料購入費 | 事務所費 | 事務費 | 人件費 |
|------|------|-------|-----|-------|----------|-----|-------|-------|------|-----|-----|
|      |      |       |     |       |          |     |       |       |      |     |     |

|     |  |       |  |
|-----|--|-------|--|
| 按分率 |  | 按分後金額 |  |
|-----|--|-------|--|

- ※ 領収書は重ならないように貼付すること。なお、領収書が大きい場合は、記入欄を一つにまとめたり、別添とすることも可能である。
- ※ 「整理番号」欄には出納簿の該当する整理番号を記載し、「経費項目」欄には該当する経費項目に○を記載すること。
- ※ 按分した場合は、按分率欄及び按分後金額欄に記載すること。



# 領収書整理票

(議員名: 石塚吾歩路)

| 整理番号 | 経費項目 | 調査研究費 | 研修費 | 広報広聴費 | 要請陳情等活動費 | 会議費 | 資料作成費 | 資料購入費 | 事務所費 | 事務費 | 人件費 |
|------|------|-------|-----|-------|----------|-----|-------|-------|------|-----|-----|
| 221  |      |       |     | ○     |          |     |       |       |      |     |     |

動画撮影 動画編集費

## ご利用明細

ご利用いただきありがとうございます。

このご利用明細は必ずお持ち帰りください。

|                |           |          |
|----------------|-----------|----------|
| 年月日            | 取扱店番      | お取引内容    |
| 070303         | 0894119   | お振り込み    |
| 受付通番           | 銀行番号 支店番号 | 口座番号     |
| 0146           |           |          |
| お取引金額          |           | ¥77,000* |
| *****          |           |          |
| *****          |           |          |
| お取扱い<br>できない場合 | 残高        |          |
| 12.31          | ¥880*     | ¥2,120*  |
| カテゴリー: E-様     |           |          |
| イシヅカアホロ様       |           |          |
| 09086749338    |           |          |
| 印紙税            |           |          |

お振込元・お受取人ご住所

|     |     |         |
|-----|-----|---------|
| 按分率 | 0.8 | 61,600円 |
|-----|-----|---------|

| 要請陳情等活動費 | 会議費 | 資料作成費 | 資料購入費 | 事務所費 | 事務費 | 人件費 |
|----------|-----|-------|-------|------|-----|-----|
|          |     |       |       |      |     |     |

|     |       |
|-----|-------|
| 按分率 | 按分後金額 |
|-----|-------|

- ※ 領収書は重ならないように貼付すること。なお、領収書が大きい場合は、記入欄を一つにまとめたり、別添とすることも可能である。
- ※ 「整理番号」欄には出納簿の該当する整理番号を記載し、「経費項目」欄には該当する経費項目に○を記載すること。
- ※ 按分した場合は、按分率欄及び按分後金額欄に記載すること。



# 領収書整理票

(議員名: 石塚吾歩路)

| 整理番号 | 227 | 経費項目 | 調査研究費 | 研修費 | 広報広聴費 | 要請陳情等活動費 | 会議費 | 資料作成費 | 資料購入費 | 事務所費 | 事務費 | 人件費 |
|------|-----|------|-------|-----|-------|----------|-----|-------|-------|------|-----|-----|
|      |     |      |       |     |       |          |     |       |       |      | ○   |     |

事務所来客用コピー代 別紙明細書有

お問い合わせ伝票番号 8792-3472-6570 出荷日 2025/03/05

〒490-1202 TEL:0524451924  
愛知県 あま市富塚 長塚53-1

**代金引換額(税込)**  
20,868円

お届け先 石塚アポロ事務所 (ご担当: [redacted])

**決済方法**  
様 現金

〒564-0011 TEL:0120600868  
大阪府吹田市岸部南3-24-1 AVC関西内  
主 本スレ通販

**印紙税申告料**  
付につき京成  
税務署承認済

**領収日**  
7年3月7日

領収金額(代金引換額)の訂正はできません。  
上記金額を正に精収致しました。

|     |     |       |         |
|-----|-----|-------|---------|
| 按分率 | 0.8 | 按分後金額 | 16,694円 |
|-----|-----|-------|---------|

| 整理番号 | 経費項目 | 調査研究費 | 研修費 | 広報広聴費 | 要請陳情等活動費 | 会議費 | 資料作成費 | 資料購入費 | 事務所費 | 事務費 | 人件費 |
|------|------|-------|-----|-------|----------|-----|-------|-------|------|-----|-----|
|      |      |       |     |       |          |     |       |       |      |     |     |

|     |  |       |  |
|-----|--|-------|--|
| 按分率 |  | 按分後金額 |  |
|-----|--|-------|--|

- ※ 領収書は重ならないように貼付すること。なお、領収書が大きい場合は、記入欄を一つにまとめたり、別添とすることも可能である。
- ※ 「整理番号」欄には出納簿の該当する整理番号を記載し、「経費項目」欄には該当する経費項目に○を記載すること。
- ※ 按分した場合は、按分率欄及び按分後金額欄に記載すること。



25030300583

ご注文番号: 61002408774

<発売元>ネスレ日本株式会社 〒651-0087 兵庫県神戸市中央区御幸通 7-1-15 ネスレハウス  
登録番号:T4140001033865

石塚アポロ事務所 (ご担当: [REDACTED]) 様

この度は当社商品をお買い求めいただき、誠に有難うございます。  
下記の通りご注文いただきました商品をお届けいたしますので、ご確認をお願いいたします。

表示される「単価(税込)」には、1円程度の誤差がある可能性がございます。「購入金額(税込)」が実際にご請求させていただく金額となりますこと、ご了承ください。

| 品名 / サービス名      | 単価(税込)  | 税率 | 数量 | 購入金額(税込) |
|-----------------|---------|----|----|----------|
| ラク楽お届け便_01      |         |    |    |          |
| リッチブレンド(16杯分)   | ※ 1,144 | 8% | 9  | 10,296   |
| レギュラーブレンド(16杯分) | ※ 1,144 | 8% | 9  | 10,296   |

※は軽減税率8%対象商品です。

表示される「単価(税込)」には、1円程度の誤差が生じる場合がございます。  
「購入金額(税込)」が実際にご請求させていただく金額となります。

ショッピングポイント情報

2025年03月05日 現在の保有ポイント: [REDACTED]

本注文での獲得ポイント: [REDACTED]

※各ショッピングポイントの有効期限はマイページでご確認ください。有効期限は2年間です。

お支払方法: 代金引換

|                    |         |
|--------------------|---------|
| 商品合計(税込):          | 20,592円 |
| 送料(税込):            | 0円      |
| お支払手数料(税込):        | 330円    |
| お支払い合計金額(税込):      | 20,868円 |
| 軽減税率8%対象の税込み合計金額:  | 20,539円 |
| (うち消費税)            | 1,521円  |
| 標準税率10%対象の税込み合計金額: | 329円    |
| (うち消費税)            | 29円     |

<お問い合わせ>

ネスカフェ アンバサダー ウェルカムセンター: 0120-252-186 (9:00~18:00 日曜・祝日・年末年始を除く)

【重要】機械のメーカー保証について

本お買い上げ明細書または納品書は、必ずメーカー保証書と一緒に大切に保管してください。

※ご購入いただいた機器に関して、万が一、メーカー保証をお受けになる際には、機器に同梱されているメーカー保証書とこのお買い上げ明細書または納品書が必要になります。お買い上げ明細書または納品書及びメーカー保証書を紛失した場合は、メーカー保証が受けられなくなります。

※お買い上げ明細書または納品書及びメーカー保証書の再発行はいたしかねます。

|               |                        |               |
|---------------|------------------------|---------------|
| マシン登録<br>はこちら | チャットで<br>問い合わせ<br>はこちら | マイページ<br>はこちら |
|               |                        |               |

キリトリ

返品連絡表(Return Goods Contact Form)

| ご注文番号 | 返品理由 |  |
|-------|------|--|
| 氏名    |      |  |
| 電話番号  |      |  |
| 商品名   | 数量   |  |

※返送先はお電話にてご案内いたします。

出荷番号: 601796335

# 領収書整理票

(議員名: 石塚吾歩路)

| 整理番号 | 経費項目 | 調査研究費 | 研修費 | 広報広聴費 | 要請陳情等活動費 | 会議費 | 資料作成費 | 資料購入費 | 事務所費 | 事務費 | 人件費 |
|------|------|-------|-----|-------|----------|-----|-------|-------|------|-----|-----|
| 224  |      |       |     |       |          |     |       |       | ○    |     |     |

事務所ガス代(1月分)

按分率 0.5(家事以外) × 0.8(政務活動分)

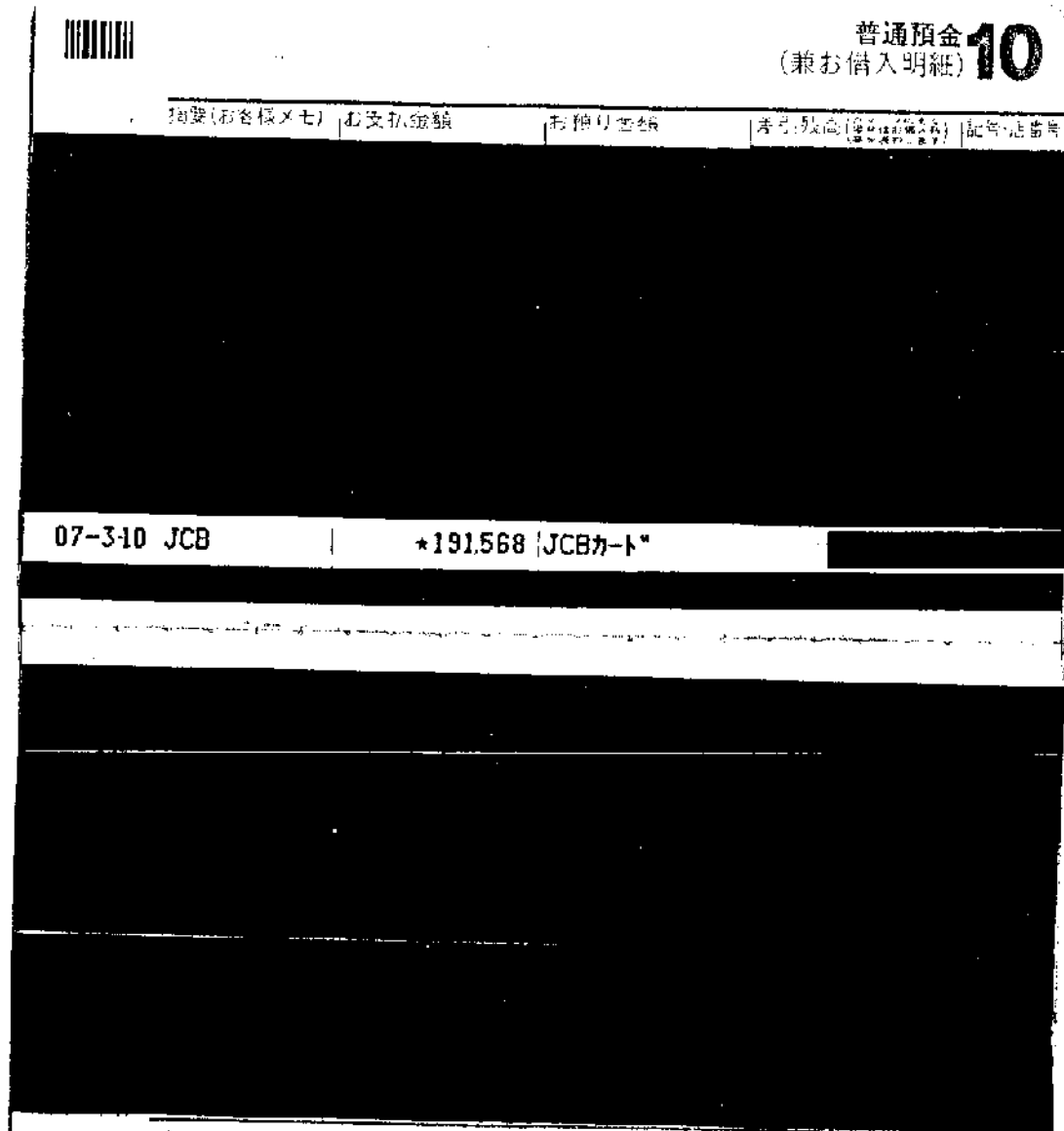

● 領収書の記載事項による入金の場合には、記載した金額の全額が口座に振り込まれる場合があります。  
 ● 領収書の記載事項による入金の場合には、記載した金額の全額が口座に振り込まれる場合があります。  
 ● 領収書の記載事項による入金の場合には、記載した金額の全額が口座に振り込まれる場合があります。

|     |     |       |        |
|-----|-----|-------|--------|
| 按分率 | 0.4 | 按分後金額 | 8,394円 |
|-----|-----|-------|--------|

- ※ 領収書は重ならないように貼付すること。なお、領収書が大きい場合は、記入欄を一つにまとめたり、別添とすることも可能である。
- ※ 「整理番号」欄には出納簿の該当する整理番号を記載し、「経費項目」欄には該当する経費項目に○を記載すること。
- ※ 按分した場合は、按分率欄及び按分後金額欄に記載すること。



口座名義 イシツカ Pホロ

今回のお支払日 2025年 3月10日(月)

今回のお支払金額合計 191,568 円

お問い合わせ：9:00AM~5:00PM ※は携帯電話不可
\*ご利用可能額案内(24時間自動音声) 0120-592-196
リボ払い・分割払い・融資について(日・祝休) 0120-833-633
住所変更等のお手続きは「My JCB」で!
WEB画面で「My JCB」を検索ください

※お問い合わせの際は、カード番号が必要となります。お手もとにカードをご用意ください。

石塚 吾歩路 様



20250200572093110100
L-002-001-0054668-001/002-0004-100000
3N21N-E002001K0038431#



ご利用ありがとうございます。ご利用明細をご案内申し上げますのでご確認ください。
\*お支払いは毎月10日(休日の場合は翌営業日)にご指定のお支払口座より自動振替させていただきます。ご入金は前日(金融機関営業日)までをお願いいたします。

株式会社ジェーシービー

〒689-1111 鳥取県鳥取市若菜台北6-1-1
JCB鳥取ソリューションセンター
関東財務局長 (14)第00183号

<重要なお知らせ>
2025年2月28日(金)より、JCB会員規約を改定します。
詳しくは、JCBカードサイトをご確認ください。
https://www.jcb.co.jp/kiyaku/

Table with 2 columns: カード名称, カード番号

Main transaction table with columns: ご利用日, ご利用先など, ご利用金額(円), 積立, 今回のお支払明細, 摘要, 備考

事務の都合上、ご利用の請求書が送付される場合があります。
●ご利用に追加で利用可能ならJCBのサービスのご案内があります。
●お支払いは毎月10日(休日の場合は翌営業日)にご指定のお支払口座より自動振替させていただきます。ご入金は前日(金融機関営業日)までをお願いいたします。



20250200572093110100  
L-002-001-0054669-002/002-0004-100000  
3N21N-E002001K0038431

| ご利用日               | ご利用先など | ご利用明細    |    | 今回のお支払明細 |    | 備考 |
|--------------------|--------|----------|----|----------|----|----|
|                    |        | ご利用金額(円) | 残高 | お支払金額(円) | 摘要 |    |
| [Redacted Content] |        |          |    |          |    |    |

◆お支払小計 41140  
 ◆今回のお支払金額総合計 191568

**変更期切 3月3日(月) 7:55PM まで** 今回のお支払い分をショッピングリボ・分割・スキップ払いに変更可能!

**変更期切** [詳細を指定して変更] 会員専用WEBサービス「MyJCB」から <https://www.jcb.co.jp/>

**変更期切** (ご利用分をまとめて変更) JCBショッピングお支払い方法変更テレホンサービスから ☎ 0120-802-570 (24時間・年中無休・自動音声)

\*お支払い口座が設定されていない場合、変更期切は毎月20日7:55PMまでです。  
 \*毎月の支払日以外でも、お支払い(繰上返済)が可能です。お支払い残高・お支払い金額を確認のうえ、計画をご利用を。

2502AAE01900030

●事務の都合上、ご利用分の請求日が遅れる場合があります ●ご利用店加盟店利用日は各JCB加盟店での伝票取扱日等と異なる場合があります ●お支払の「リボ」は減額分 ●支払区分(回)は「リボ」が1回払い、2回→「リボ」2回払い、「リボ」1回払い1回払い、「リボ」3回払い、3〜74→「リボ」分割払いの回数、51→「リボ」リボ払い、C1→「リボ」リボ払い、C1→「リボ」リボ払い、C1→「リボ」リボ払い、C1→「リボ」リボ払い ●今回回数:何回目のお支払いかを表す ●備考が「リボ」対象の利用に※※ ●QUICPayIDの上4桁「0100」は非表示 ●法人カードの下4桁は「\*\*\*\*」と表示され、実際のカード番号とは異なります



# 領収書整理票

(議員名: 石塚吾歩路)

| 整理番号 | 経費項目 | 調査研究費 | 研修費 | 広報広聴費 | 要請陳情等活動費 | 会議費 | 資料作成費 | 資料購入費 | 事務所費 | 事務費 | 人件費 |
|------|------|-------|-----|-------|----------|-----|-------|-------|------|-----|-----|
| 225  |      |       |     |       |          |     |       |       |      | ○   |     |

携帯電話料金(12月使用分)  
別紙カードご利用代金明細書有

普通預金 **10**  
(兼お借入明細)

| 摘要(お客様メモ)   | お支払金額    | お振り金額  | 差引残高(繰り越前) | 記号/店番号 |
|-------------|----------|--------|------------|--------|
|             |          |        |            |        |
| 07-3-10 JCB | *191.568 | JCBカード |            |        |

● 領収書の記載事項により入金名簿合併時の訂正が困難な場合があります。領収書は重ならないように貼付すること。なお、領収書が大きい場合は、記入欄を一つにまとめたり、別添とすることも可能である。

● 「整理番号」欄には出納簿の該当する整理番号を記載し、「経費項目」欄には該当する経費項目に○を記載すること。

● 按分した場合は、按分率欄及び按分後金額欄に記載すること。

|     |     |       |         |
|-----|-----|-------|---------|
| 按分率 | 0.5 | 按分後金額 | 12,639円 |
|-----|-----|-------|---------|

- ※ 領収書は重ならないように貼付すること。なお、領収書が大きい場合は、記入欄を一つにまとめたり、別添とすることも可能である。
- ※ 「整理番号」欄には出納簿の該当する整理番号を記載し、「経費項目」欄には該当する経費項目に○を記載すること。
- ※ 按分した場合は、按分率欄及び按分後金額欄に記載すること。

カードご利用代金明細書



2025年 2月25日発行 1 / 3

口座名義 イシヅカ アホロロ

今回のお支払日 2025年 3月10日(月)
今回のお支払金額合計 191,568 円

お問い合わせ 9:00AM~5:00PM ※本は携帯電話不可
\*ご利用可能額案内(24時間自動音声) 0120-592-196
リボ・分割払い・融資について(日・祝休) 0120-833-633
住所変更等のお手続きは「My JCB」で!
WEB画面で「My JCB」を検索ください

\*お問い合わせの際は、カード番号が必要となります。お手もとにカードをご用意ください。

石塚 吾歩路 様

20250200572093110100
L-002-001-0054668-001/002-0004-100000
3N21N-E002001K0038431#



ご利用ありがとうございます。ご利用明細をご案内申し上げますのでご確認ください。
\*お支払いは毎月10日(休日の場合は翌営業日)にご指定のお支払口座より自動振替させていただきます。ご入金はお前日(金融機関営業日)までお願いいたします。

株式会社ジェーシーピー

〒689-1111 鳥取県鳥取市若葉台北6-1-1
JCB鳥取ソリューションセンター
関東財務局長 (14)第00183号

<重要なお知らせ>

2025年2月28日(金)より、JCB会員規約を改定します。
詳しくは、JCBカードサイトをご確認ください。
https://www.jcb.co.jp/kiyaku/

カード名称 カード番号

Table with columns: ご利用日, ご利用先など, ご利用明細 (ご利用金額(円)), 今回のお支払明細 (お支払金額(円)), 摘要, 備考. Includes rows for shopping groups and a total payment row.

※本明細書は、ご利用のカードが有効な期間に発行されます。●ご利用は、ご利用のカードが有効な期間に発行されます。●ご利用は、ご利用のカードが有効な期間に発行されます。



20250200572093110100  
 L-002-001-0054669-002/002-0004-100000  
 3N21N-E002001K0038431

| ご利用日 | ご利用先など | ご利用明細    | 今回のお支払明細 | 摘要 | 備考 |
|------|--------|----------|----------|----|----|
|      |        | ご利用金額(円) | お支払金額(円) |    |    |
|      |        |          |          |    |    |

◆お支払小計 41140  
 ◆今回のお支払金額総合計 191568

**変更期切** 3月3日(月) 7:55PM まで! **今回のお支払い分をショッピングリボ・分割・スキップ払いに変更可能!**

**変更方法** 【明細を指定して変更】会員専用WEBサービス「MyJCB」から <https://www.jcb.co.jp/>

【ご利用分をまとめて変更】JCBショッピングお支払い方法変更テレホンサービスから ☎0120-802-570(24時間・年中無休・自動音声)

\*お支払い口座が設定されていない場合、変更期切は毎月20日7:55PMまでです。  
 \*毎月の支払日以外でも、お支払い(繰上返済)が可能です。お支払い残高・お支払い金額を確認の方は、計画的にご利用を。

2502AAE01900030

●事務の都合上、ご利用先が誤りがある場合があります ●ご利用開始日・利用日とは、JCB代理店での伝票発行数を表示する場合がございます ●お支払方法「リボ払い」 ●分割区分「1回払い」「2回払い」「3回払い」「4回払い」 ●スキップ払い「3~24ヶ月」 ●分割払いの回数「S1=ショッピングリボ払い、C1=ショッピング1回払い、C2=海外ショッピング1回払い」 ●今回回数:今回のお支払いを指 ●備考欄「付」は対象外利用に●付 ●JCB PayIDの上4桁(0100)は非表示 ●主人名\*の下4桁は「\*\*\*\*」と表示され、実際のカード番号とは異なります

# 領収書整理票

(議員名: 石塚吾歩路)

| 整理番号 | 経費項目 | 調査研究費 | 研修費 | 広報広聴費 | 要請陳情等活動費 | 会議費 | 資料作成費 | 資料購入費 | 事務所費 | 事務費 | 人件費 |
|------|------|-------|-----|-------|----------|-----|-------|-------|------|-----|-----|
| 226  |      |       |     | ○     |          |     |       |       |      |     |     |

事務所インターネット広報経費(12月分)  
 事務所メール管理 インターネットサーバー(議会活動報告)管理  
 別紙カードご利用明細書有



普通預金 **10**  
 (兼お借入明細)

| 摘要(お客様メモ)  | お支払金額    | お預り金額   | 区分(残高) (繰上/繰下) | 記号(通番) |
|------------|----------|---------|----------------|--------|
|            |          |         |                |        |
|            |          |         |                |        |
| 07-310 JCB | *191,568 | JCBカード* |                |        |

|   |  |  |
|---|--|--|
| <p>●この明細書は領収書によるご入金の場合はその明細に代りてお支払の通番のみをお知らせいたします。</p> <p>①お支払の通番(お客様メモ欄)に記入してください。</p> <p>②お支払の通番(お客様メモ欄)に記入してください。</p> <p>③お支払の通番(お客様メモ欄)に記入してください。</p> | <p>●お支払の通番(お客様メモ欄)に記入してください。</p> <p>●お支払の通番(お客様メモ欄)に記入してください。</p> <p>●お支払の通番(お客様メモ欄)に記入してください。</p> | <p>●お支払の通番(お客様メモ欄)に記入してください。</p> <p>●お支払の通番(お客様メモ欄)に記入してください。</p> <p>●お支払の通番(お客様メモ欄)に記入してください。</p> |
|---|--|--|

|     |     |       |      |
|-----|-----|-------|------|
| 按分率 | 0.8 | 按分後金額 | 616円 |
|-----|-----|-------|------|

※ 領収書は重ならないように貼付すること。なお、領収書が大きい場合は、記入欄を一つにまとめたり、別添とすることも可能である。

※ 「整理番号」欄には出納簿の該当する整理番号を記載し、「経費項目」欄には該当する経費項目に○を記載すること。

※ 按分した場合は、按分率欄及び按分後金額欄に記載すること。

カードご利用代金明細書



2025年 2月25日発行

1 / 3



|            |                |
|------------|----------------|
| 口座名義       | イシツツカ アホロ      |
| 今回のお支払日    | 2025年 3月10日(月) |
| 今回のお支払金額合計 | 191,568 円      |



石塚 吾歩路 様

20250200572093110100  
 L-002-001-0054668-001/002-0004-100000  
 3N21N-E002001K0038431#



(お問い合わせ: 9:00AM-5:00PM) ※に携帯電話不可  
 ＊ご利用可能額案内(24時間自動音声) 0120-592-196  
 リボ・分割払い・融資について(日・祝休) 0120-833-633  
 住所変更等のお手続きは「My JCB」で！  
 WEB画面で「My JCB」を検索ください

※お問い合わせの際は、カード番号が必要となります。お手もとにカードをご用意ください。

ご利用ありがとうございます。ご利用明細をご案内申し上げますのでご確認ください。  
 ＊お支払いは毎月10日(休日の場合は翌営業日)にご指定のお支払口座より自動振替させていただきます。ご入金の前日(金融機関営業日)までにお支払いいたします。

株式会社ジェーシービー

〒689-1111 鳥取県鳥取市若菜台北6-1-1  
 JCB鳥取ソリューションセンター  
 関東財務局長 (14)第00183号

<重要なお知らせ>  
 2025年2月28日(金)より、JCB会員規約を改定します。  
 詳しくは、JCBカードサイトをご確認ください。  
<https://www.jcb.co.jp/kiyaku/>

|       |       |
|-------|-------|
| カード名称 | カード番号 |
|       |       |

| ご利用日          | ご利用先など         | ご利用明細    |      | 今回のお支払明細 |     | 摘要      | 備考 |
|---------------|----------------|----------|------|----------|-----|---------|----|
|               |                | ご利用金額(円) | 返済金額 | お支払金額(円) |     |         |    |
| 54            | ショッピング取組(国内) > |          |      | 石塚 吾歩路 様 |     |         |    |
| 025. 1. 31    | BIGLOBE 利用料    |          |      |          | 770 |         |    |
| <b>◆お支払小計</b> |                |          |      |          |     | 150,428 |    |
|               | 石塚 吾歩路 様       |          |      |          |     |         |    |

※本表はご利用の請求内容に基づき表示しております。●ご利用の加盟店利用はあくまでJCBの加盟店での決済が前提であることを表示しております。●エラーコードは「JCB」の表示です。●支払日が1日遅れたり2日遅れたりすることがあります。●1〜31日間の返済は、1日〜24日間の返済と一括返済の両方のサービスがあります。S1〜S4は「お支払い」のサービス、C1〜C4は「お支払」のサービスです。●返済は毎月10日(休日は翌営業日)に自動で行われます。●返済額はご指定の口座より振替させていただきます。●返済額はご指定の口座より振替させていただきます。●返済額はご指定の口座より振替させていただきます。



20250200572093110100  
 L-002-001-0054669-002/002-CC04-100000  
 3N21N-E002001K0038431

| ご利用日  | ご利用先など | ご利用明細    |          | 今のお支払明細 | 摘要 | 備考 |
|---|--------|----------|----------|---------|----|----|
|   |        | ご利用金額(円) | お支払金額(円) |         |    |    |
| (This section is intentionally obscured for privacy.) |        |          |          |         |    |    |

◆お支払小計 41140  
 ◆今のお支払金額総合計 191568

**変更期切 3月3日(月) 7:55PM まで** 今のお支払い分をショッピングリボ・分割・スキップ払いに変更可能!

**変更方法** 明細を指定して変更/会員専用WEBサービス「MyJcb」から <https://www.jcb.co.jp/> (ご利用分をまとめて変更/JCBショッピングお支払い方法変更テレホンサービスから ☎020-802-570(24時間年中無休自動音声))

\*お支払い口座が設定されていない場合、変更期切は毎月20日7:55PMまでです。  
 ※毎月の支払日以外でも、お支払い(繰上返済)が可能です。お支払い残高・お支払い金額を履歴のうえ、計画的なご利用を。

2502AAE01900030

●本帳の都合上、ご利用分の請求月の遅れる場合がございます ●ご利用口振込用紙利用の場合は、JCBカード店での五筆振込台帳を表示する場合がございます ●お支払期切は、お支払分1回・2回・3回払い、2回・3回払い、3回・4回払い、5回・6回払い、3～24ヶ月の分割払いの回数、S1=クレジット払い、CU=クレジット払い、C1=クレジット1回払い、海C=海外クレジット1回払い ●半回回数:お支払いの表示 ●振込手数料の利用に注意 ●QUICPayIDの上4桁(0100)は非表示 ●エリカカードの下4桁は「1\*\*\*」と表示され、実際のカード番号とは異なります



# 領収書整理票

(議員名: 石塚吾歩路)

| 整理番号 | 経費項目 | 調査研究費 | 研修費 | 広報広聴費 | 要請陳情等活動費 | 会議費 | 資料作成費 | 資料購入費 | 事務所費 | 事務費 | 人件費 |
|------|------|-------|-----|-------|----------|-----|-------|-------|------|-----|-----|
|      |      |       |     |       |          |     |       |       | ○    |     |     |

事務所電気代(1月分)

別紙カードご利用明細書有

按分率 0.5(家事以外) × 0.8(政務活動分)

普通預金 **10**  
(兼お借入明細)

07-3-10 JCB | \*191.568 | JCBカード\*

※ 小切手等の定額票は、この表の欄外にその枚数を記入の上、必ずお受取の目録を添付してご提出ください。  
 ※ 領収書の金額に誤りや重複が認められる場合は、必ずお受取の目録を添付してご提出ください。  
 ※ 領収書の金額に誤りや重複が認められる場合は、必ずお受取の目録を添付してご提出ください。

|     |     |       |         |
|-----|-----|-------|---------|
| 按分率 | 0.4 | 按分後金額 | 10,896円 |
|-----|-----|-------|---------|

- ※ 領収書は重ならないように貼付すること。なお、領収書が大きい場合は、記入欄を一つにまとめたり、別添とすることも可能である。
- ※ 「整理番号」欄には出納簿の該当する整理番号を記載し、「経費項目」欄には該当する経費項目に○を記載すること。
- ※ 按分した場合は、按分率欄及び按分後金額欄に記載すること。

# カードご利用代金明細書



2025年 2月25日発行 1 / 3

口座名義 イシツカ アホロ

今回のお支払日 2025年 3月10日(月)  
 今回のお支払金額合計 191,568 円

※お問い合わせ：9:00AM~5:00PM ※は携帯電話不可  
 ※ご利用可能範囲内(24時間自動音声) 0120-592-196  
 ※未分前払い・融資について(日・祝休) 0120-833-833  
 住所変更等のお手続きは「My JCB」で!  
 WEB画面で「My JCB」を検索ください

※お問い合わせの際は、カード番号が必要となります。お手もとにカードをご用意ください。

石塚 吾歩路 様

20250200572093110100  
 L-002-001-0054666-001/002-0004-100000  
 3N21N-E002001K0038431#



ご利用ありがとうございます。ご利用明細をご案内申し上げますのでご確認ください。  
 \*お支払いは毎月10日(休日の場合は翌営業日)にご指定のお支払口座より自動振替させていただきます。ご入金は前日(金融機関営業日)までお願いいたします。

株式会社ジェーシーピー

〒689-1111 鳥取県鳥取市若葉台北6-1-1  
 JCB鳥取ソリューションセンター  
 関東財務局長 (14)第00183号

<重要なお知らせ>

2025年2月28日(金)より、JCB会員規約を改定します。  
 詳しくは、JCBカードサイトをご確認ください。  
<https://www.jcb.co.jp/kiyaku/>

カード名称

カード番号

| ご利用日   | ご利用先など                   | ご利用明細    |    | 今回のお支払明細 |        | 摘要 | 備考 |
|--------|--------------------------|----------|----|----------|--------|----|----|
|        |                          | ご利用金額(円) | 残高 | お支払金額(円) | お支払残高  |    |    |
| 54     | ショッピング取組(国内) >           |          |    | 石塚 吾歩路 様 |        |    |    |
| 025    | 1121中部電力01月1217998027190 |          |    |          | 27241  |    |    |
| ◆お支払小計 |                          |          |    |          | 150428 |    |    |
| 00     | 石塚 吾歩路 様                 |          |    |          |        |    |    |
|        | ショッピング取組(国内) >           |          |    |          |        |    |    |

※本表の都合上、ご利用日の精算日が遅れる場合があります。 ●ご利用可能な店舗は「JCB」の加盟店の位置情報に基づき表示する場合があります。 ●金額欄の「-」は差額です。 ●支払日(1日)は「1」の支払い、2日-9日「2」の支払い、10日-19日「3」の支払い、20日-29日「4」の支払い、30日-31日「5」の支払い。 ●5桁の「0」は「0」の回数、S1は「1」の回数、C1は「1」の回数、C2は「2」の回数、C3は「3」の回数、C4は「4」の回数、C5は「5」の回数。 ●今般の回数(何回)のお支払いの表示は「1」の回数に「0」を付して表示。 ●JCB PayIDの上4桁「01001」は非表示。 ●5桁の「0」の下4桁は「\*\*\*\*」と表示され、実際のカード番号とは異なります。



20250200572093110100  
L-002-001-0054669-002/002-0004-100000  
3N21N-E002001K0038431

| ご利用日         | ご利用先など | ご利用明細    |    | 今回のお支払明細 |        | 摘要 | 備考 |
|--------------|--------|----------|----|----------|--------|----|----|
|              |        | ご利用金額(円) | 残高 | お支払金額(円) |        |    |    |
|              |        |          |    |          |        |    |    |
| ◆お支払小計       |        |          |    |          | 41140  |    |    |
| ◆今回のお支払金額総合計 |        |          |    |          | 191568 |    |    |

**変更期切 3月3日(月) 7:55PM まで!** 今回のお支払い分をショッピングリボ・分割・スキップ払いに変更可能!

|                                       |   |
|---------------------------------------|---|
| <p><b>変更期切</b> 3月3日(月) 7:55PM まで!</p> | <p>【明細を指定して変更】会員専用WEBサービス「MYJCB」から<br/> <a href="https://www.jcb.co.jp/">https://www.jcb.co.jp/</a></p> |
| <p><b>変更方法</b></p>                    | <p>【ご利用分をまとめて変更】JCBショッピングお支払い方法変更テレホンサービスから<br/>           ☎ 0120-802-570(24時間・年中無休・自動音声)</p>           |

※お支払い口座が設定されていない場合、変更期切は毎月20日7:55PMまでです。  
 ※毎月の支払日以外でも、お支払い(繰上返済)が可能です。お支払い時、お支払い金額を確認のうえ、計画的にご利用を。

2502AAE01900030

●本表の都合上、ご利用上の請求月が異なる場合があります。 ●ご利用日(加盟店)とはなく、JCB代理店での伝票発行数を基に算出する場合があります。 ●当表の「\*」は異種カード。 ●支払日が「同一ショッピング1回払い、2回-JCBサービス2回払い、3回-JCBサービス1回払い、4回-JCBサービス1回払い、3-24-JCBサービス分割払いの回数、S1-JCBサービス分割払い、CU-JCBサービス分割払い、C1-JCBサービス1回払い、新C-海外ショッピング1回払い」。 ●今更金額(同団体のお支払いかを要)。 ●異種カードの対象の利用。 ●QUICPayIDの14桁(0100)は非表示。 ●法人カードの下4桁は「\*\*\*\*」と表示され、実際のカード番号とは異なります。

# 領収書整理票

(議員名: 石塚吾歩路)

| 整理番号 | 278 | 経費項目 |  | 調査研究費 |  | 研修費 |  | 広報広聴費 | ○ | 要請陳情等活動費 |  | 会議費 |  | 資料作成費 |  | 資料購入費 |  | 事務所費 |  | 事務費 |  | 人件費 |  |
|------|-----|------|--|-------|--|-----|--|-------|---|----------|--|-----|--|-------|--|-------|--|------|--|-----|--|-----|--|
|------|-----|------|--|-------|--|-----|--|-------|---|----------|--|-----|--|-------|--|-------|--|------|--|-----|--|-----|--|

LINE公式アカウント利用料金(1月分)

(県政の内容や詳細をタイムリーに広報するとともに、

議会活動に必要な県政の課題を広く聴取することを主目的として利用するため。)

別紙カードご利用代金明細書有

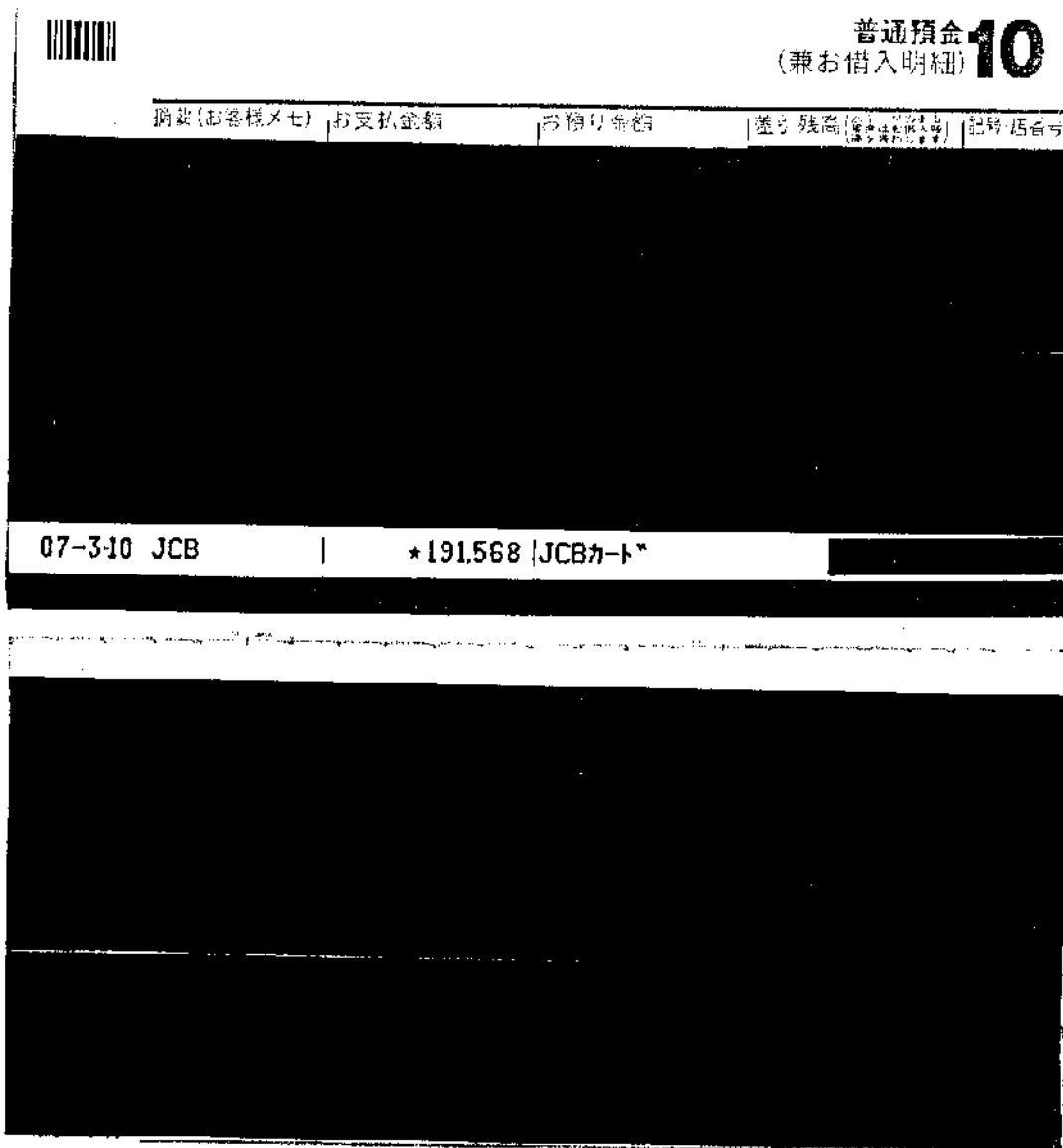

■ 中央官署の記載事項による記入の場合はそのお取戻しの  
 したる手紙の日を券のとおりに記載してください。  
 (※) 中央官署の記載事項  
 ■ 領収書の記載事項は、領収書に記載されています。  
 ■ 領収書の記載事項は、領収書に記載されています。  
 ■ 領収書の記載事項は、領収書に記載されています。  
 ■ 領収書の記載事項は、領収書に記載されています。

|     |     |       |        |
|-----|-----|-------|--------|
| 按分率 | 0.5 | 按分後金額 | 2,750円 |
|-----|-----|-------|--------|

- ※ 領収書は重ならないように貼付すること。なお、領収書が大きい場合は、記入欄を一つにまとめたり、別添とすることも可能である。
- ※ 「整理番号」欄には出納簿の該当する整理番号を記載し、「経費項目」欄には該当する経費項目に○を記載すること。
- ※ 按分した場合は、按分率欄及び按分後金額欄に記載すること。

カードご利用代金明細書



口座名義 イシツツカ アホロロ

今回のお支払日 2025年 3月10日(月)

今回のお支払金額合計 191,568 円

お問い合わせ：9:00AM~5:00PM ※は携帯電話不可
\*ご利用可能額案内(24時間自動音声) 0120-592-196
\*お支払い、融資について(日・祝休) 0120-833-633
住所変更等のお手続きは「My JCB」で!
WEB画面で「My JCB」を検索ください

※お問い合わせの際は、カード番号が必要となります。お手もとにカードをご用意ください。

石塚 吾歩路 様



20250200572093110100
L-002-001-0054668-001/002-0004-100000
3N21N-E002001K0038431#



ご利用ありがとうございます。ご利用明細をご案内申し上げますのでご確認ください。
\*お支払いは毎月10日(休日の場合は翌営業日)にご指定のお支払口座より自動振替させていただきます。ご入金は前日(金融機関営業日)までお願いいたします。

株式会社ジェシービー

〒689-1111 鳥取県鳥取市若葉台北6-1-1
JCB鳥取ソリューションセンター
関東財務局長 (14)第00183号

<重要なお知らせ>
2025年2月28日(金)より、JCB会員規約を改定します。
詳しくは、JCBカードサイトをご確認ください。
https://www.jcb.co.jp/kiyaku/

Table with 2 columns: カード名称, カード番号

Main transaction table with columns: ご利用日, ご利用先など, ご利用明細, 今回のお支払明細, 摘要, 備考

※お支払合計、ご利用分の請求日が異なる場合があります。●ご利用日記載の明細は、ご利用の通貨での表示となります。●金額欄は「通貨単位」●支払方法「1」は現金払い、2はクレジット払い、3はコンビニ払い、4はATM払い、5はネットバンク払い、6はクレジットカード払い、7はチャージ払い、8はQRコード決済、9はその他です。●今回のお支払金額は、お支払の通貨での表示となります。●お支払の通貨は、お支払の通貨での表示となります。●お支払の通貨は、お支払の通貨での表示となります。



石塚 吾歩路 様

20250200572093110100  
 L-002-001-0054669-002/002-0004-100000  
 3N21N-E002001K0038431

| ご利用日               | ご利用先など | ご利用明細    |                      | 摘要 | 備考 |
|--------------------|--------|----------|----------------------|----|----|
|                    |        | ご利用金額(円) | 今回のお支払明細<br>お支払金額(円) |    |    |
| [Redacted Content] |        |          |                      |    |    |

※必ずお読みください。ご利用の請求料が異なります。●ご利用日(加盟店利用日)とは、JCB加盟店での取扱い開始日等を表示する場合があります。●金額の「-」は、戻金です。●支払回数は、1回(00)、2回(01)、3回(02)、4回(03)、5回(04)、6回(05)、7回(06)、8回(07)、9回(08)、10回(09)、11回(10)です。●お支払の回数、S1=クレジット払い、C1=キャッシュ払い、C2=クレジットカード払い、C3=現金払い。●お支払の回数、D1=1回払い、D2=2回払い、D3=3回払い、D4=4回払い、D5=5回払い、D6=6回払い、D7=7回払い、D8=8回払い、D9=9回払い、D10=10回払い。●ご利用日(加盟店利用日)とは、JCB加盟店での取扱い開始日等を表示する場合があります。●金額の「-」は、戻金です。●支払回数は、1回(00)、2回(01)、3回(02)、4回(03)、5回(04)、6回(05)、7回(06)、8回(07)、9回(08)、10回(09)、11回(10)です。●お支払の回数、S1=クレジット払い、C1=キャッシュ払い、C2=クレジットカード払い、C3=現金払い。●お支払の回数、D1=1回払い、D2=2回払い、D3=3回払い、D4=4回払い、D5=5回払い、D6=6回払い、D7=7回払い、D8=8回払い、D9=9回払い、D10=10回払い。

20250200572093110100  
 L-002-001-0054669-002/002-0004-100000  
 3N21N-E002001K0038431

| ご利用日 | ご利用先など | ご利用明細<br>ご利用金額(円) | 今回のお支払明細<br>お支払金額(円) | 摘要 | 備考 |
|------|--------|-------------------|----------------------|----|----|
|      |        |                   |                      |    |    |
|      |        |                   |                      |    |    |
|      |        |                   |                      |    |    |
|      |        |                   |                      |    |    |
|      |        |                   |                      |    |    |
|      |        |                   |                      |    |    |
|      |        |                   |                      |    |    |
|      |        |                   |                      |    |    |

|              |        |
|--------------|--------|
| ◆お支払小計       | 41140  |
| ◆今回のお支払金額総合計 | 191568 |

**変更 3月3日(月) 7:55PM まで** 今回のお支払い分をショッピングリポ・分割・スキップ払いに変更可能!

【明細を指定して変更】会員専用WEBサービス(JCB)から  
<https://www.jcb.co.jp/>

【ご利用分をまとめて変更】JCBショッピングお支払い方法変更レホンサービスから  
 ☎ 020-802-570(24時間年中無休・自動音声)

※お支払い口座が設定されていない場合、変更前日は毎月20日7:55PMまでです。  
 ※毎月のお支払日以外でも、お支払い(0円上返金)が可能です。お支払い障害・お支払い金額を確認の上、計画的にご利用ください。

2502AAE01900030

●※※※の組合上でご利用分の請求日が遅れる場合があります。●ご共同/加盟店利用日ではなくJCBの加盟店での伝票取扱台等を表示する場合がございます。●定額貸付・一括返済分 ●支払区分「回数」が「1」回払い、2回「クレジット」2回払い、A「1」回「リポ」1回払い、B「クレジット」3回払い、3-24「クレジット」3回払いの回数、S1「クレジット」クレジット払い、CJ「クレジット」クレジット払い、C1「クレジット」1回払い、WC「クレジット」1回払い ●※※※回数:何回目的のお支払いかを表 ●※※※外資系ご利用に※ ●QUICPayIDの4桁(0100)は非表示 ●主本人の下4桁は「1\*\*\*」と表示され、実際のカード番号とは異なります



# 領収書整理票

(議員名: 石塚吾歩路)

|      |     |      |       |     |       |          |     |       |       |      |     |     |
|------|-----|------|-------|-----|-------|----------|-----|-------|-------|------|-----|-----|
| 整理番号 | 229 | 経費項目 | 調査研究費 | 研修費 | 広報広聴費 | 要請陳情等活動費 | 会議費 | 資料作成費 | 資料購入費 | 事務所費 | 事務費 | 人件費 |
|      |     | ○    | ○     |     |       |          |     |       |       |      |     |     |

高速代(1月分)

**普通預金** **10**  
(兼お借入明細)

|            |          |         |              |        |
|------------|----------|---------|--------------|--------|
| 摘要(お客様メモ)  | お支払金額    | お預り金額   | 差引残高(繰上り繰下り) | 記号・店番号 |
|            |          |         |              |        |
| 07-310 JCB | *191,568 | JCBカード* |              |        |

● 領収書の訂正等によるご入金の場合訂正の記載なしの  
くまもろ銀行口座をお振替額としてください  
① JCBカード 振替 (003)  
② JCBカード 振替 (003)  
③ JCBカード 振替 (003)

● 領収書の訂正等によるご入金の場合訂正の記載なしの  
くまもろ銀行口座をお振替額としてください  
① JCBカード 振替 (003)  
② JCBカード 振替 (003)  
③ JCBカード 振替 (003)

● 領収書の訂正等によるご入金の場合訂正の記載なしの  
くまもろ銀行口座をお振替額としてください  
① JCBカード 振替 (003)  
② JCBカード 振替 (003)  
③ JCBカード 振替 (003)

|     |  |       |        |
|-----|--|-------|--------|
| 按分率 |  | 按分後金額 | 20,600 |
|-----|--|-------|--------|

※ 領収書は重ならないように貼付すること。なお、領収書が大きい場合は、記入欄を一つにまとめたり、別添とすることも可能である。  
 ※ 「整理番号」欄には出納簿の該当する整理番号を記載し、「経費項目」欄には該当する経費項目に○を記載すること。  
 ※ 按分した場合は、按分率欄及び按分後金額欄に記載すること。





石塚 吾歩路 様

20250200572093110100  
L-002-001-0054669-002/002-0004-100000  
3N21N-E002001K0038431

| ご利用日     | ご利用先など                  | ご利用明細    |    | 今回のお支払明細 |    | 摘要   | 備考                              |                         |
|----------|-------------------------|----------|----|----------|----|------|---------------------------------|-------------------------|
|          |                         | ご利用金額(円) | 残高 | お支払金額(円) | 残高 |      |                                 |                         |
| 025/1/7  | ETC 大治北 - 名古屋西J 普通車     |          |    |          |    | 260  | } 自宅の車<br>打合他                   |                         |
| 025/1/7  | ETC 二環至千音 - 丸の内出口 普通車   |          |    |          |    | 560  |                                 |                         |
| 025/1/7  | ETC 白川 - 名西至二環 普通車      |          |    |          |    | 500  |                                 |                         |
| 025/1/8  | ETC 大治本線 - 甚目寺北 普通車     |          |    |          |    | 320  |                                 |                         |
| 025/1/8  | ETC 大治北 - 名古屋西J 普通車     |          |    |          |    | 260  |                                 |                         |
| 025/1/8  | ETC 小牧北 - 吹上東出口 普通車     |          |    |          |    | 910  |                                 |                         |
| 025/1/8  | ETC 東片端 - 小牧北出口 普通車     |          |    |          |    | 700  |                                 |                         |
| 025/1/8  | ETC 吹上東 - 名西至二環 普通車     |          |    |          |    | 590  |                                 |                         |
| 025/1/8  | ETC 二環至千音 - 丸の内出口 普通車   |          |    |          |    | 560  |                                 |                         |
| 025/1/8  | ETC 大治北 - 名古屋西J 普通車     |          |    |          |    | 260  |                                 |                         |
| 025/1/8  | ETC 小牧北 - 吹上東出口 普通車     |          |    |          |    | 910  | } 自宅の車<br>大牧、駒ヶ谷他               |                         |
| 025/1/8  | ETC 東片端 - 小牧北出口 普通車     |          |    |          |    | 700  |                                 |                         |
| 025/1/8  | ETC 吹上東 - 名西至二環 普通車     |          |    |          |    | 590  |                                 |                         |
| 025/1/8  | ETC 二環至千音 - 丸の内出口 普通車   |          |    |          |    | 560  |                                 |                         |
| 025/1/15 | ETC 特割大治本線 - 甚目寺北 普通車   |          |    |          |    | 260  |                                 |                         |
| 025/1/15 | ETC 特割甚目寺北 - 名古屋西J 普通車  |          |    |          |    | 260  |                                 |                         |
| 025/1/15 | ETC 特割東新町 - 名西至二環 普通車   |          |    |          |    | 620  |                                 |                         |
| 025/1/15 | ETC 特割二環至千音 - 丸の内出口 普通車 |          |    |          |    | 520  |                                 |                         |
| 025/1/23 | ETC 名古屋 - 豊川 普通車        |          |    |          |    | 1810 |                                 | } 自宅の豊川 今度代議工と<br>志見交換他 |
| 025/1/23 | ETC 山田西第一 - 東名名古屋 普通車   |          |    |          |    | 690  |                                 |                         |
| 025/1/23 | ETC 特割豊川 - 東海合併 普通車     |          |    |          |    | 1710 |                                 |                         |
| 025/1/23 | ETC 特割東海沿岸入 - 丸の内出口 普通車 |          |    |          |    | 760  |                                 |                         |
| 025/1/24 | ETC 飛島北第一 - 名古屋西J 普通車   |          |    |          |    | 480  |                                 |                         |
| 025/1/24 | ETC 大治本線 - 大治北 普通車      |          |    |          |    | 260  |                                 |                         |
| 025/1/24 | ETC 東新町 - 名西至二環 普通車     |          |    |          |    | 650  |                                 |                         |
| 025/1/24 | ETC 二環至千音 - 丸の内出口 普通車   |          |    |          |    | 560  |                                 |                         |
| 025/1/25 | ETC 清洲西 - 清洲JCT 普通車     |          |    |          |    | 260  |                                 |                         |
| 025/1/25 | ETC 清洲西 - 清洲JCT 普通車     |          |    |          |    | 260  | } 自宅→飛島→豊川→自宅<br>志見との志見交換、現可打合也 |                         |

※この明細書はご利用の請求書と異なる場合があります。 ●ご利用日(加盟店利用)当日ではなくJCB加盟店での  
 支払い日(1=前払い1回払い、2=後払い1回払い、3~24=後払い)の回数、51=後払い(分割払い)、C1=後払い(1回払い)、海C=海外利用(1回払い) ●ご利用回数:何回目のお支払いの明細書  
 表示 ●QRコード利用に\*印 ●QRコードの上4桁(0100)は非表示 ●法人カードの下4桁は(\*\*\*\*)と表示され、実際のJCB番号とは異なり表示

20250200572093110100  
L-002-001-0054669-002/002-0004-100000  
3N21N-E002001K0038431

| ご利用日      | ご利用先など                 | ご利用明細    |    | 今回のお支払明細 |          | 摘要           | 備考 |
|-----------|------------------------|----------|----|----------|----------|--------------|----|
|           |                        | ご利用金額(円) | 種別 | ご利用金額(円) | お支払金額(円) |              |    |
|           |                        |          |    |          |          |              |    |
| 2025/1/27 | ETC 大治北 - 名古屋西J 普通車    |          |    | 260      |          | 白蛇+新 岐阜JCT他、 |    |
| 2025/1/27 | ETC 大治本線 - 大治北 普通車     |          |    | 260      |          |              |    |
| 2025/1/27 | ETC 東新町 - 名西至二環 普通車    |          |    | 650      |          | 白蛇+新 岐阜JCT他、 |    |
| 2025/1/27 | ETC 二環至千音-鳥森出口 普通車     |          |    | 390      |          |              |    |
| 2025/1/28 | ETC 特制甚目寺北 - 名古屋西J 普通車 |          |    | 260      |          |              |    |
| 2025/1/28 | ETC 明道町 - 西春出口 普通車     |          |    | 590      |          |              |    |
| 2025/1/28 | ETC 特制二環至千音-丸の内出口 普通車  |          |    | 520      |          |              |    |
|           |                        |          |    | 41140    |          | ◆お支払小計       |    |
|           |                        |          |    | 191568   |          | ◆今回のお支払金額総合計 |    |

**変更期切 3月3日(月) 7:55PM まで** 今回のお支払い分をショッピングリボ・分割・スキップ払いに変更可能!

**変更期切** [明細を指定して変更] | 会員専用WEBサービス「MyJCB」から <https://www.jcb.co.jp/>

**変更方法** [ご利用分をまとめて変更] | JCBショッピングお支払い方法変更テレホンサービスから ☎ 0120-802-570 (24時間年中無休・自動音声)

※お支払い口座が設定されていない場合、変更期切は毎月20日7:55PMまでです。  
※前月の支払日以外でも、お支払い(繰上返済)が可能です。お支払い履歴・お支払金額を確認のうえ、計画的にご利用を。 2502AAE01900030

●本帳の右上に、ご利用分の請求月が記される場合があります。 ●ご利用日・加盟店利用日とは、JCB代理店での伝票取扱日等を表示する場合がございます。 ●近所欄の「-」は無しです。 ●支払区分：①回払いは、2回・3回・4回・5回・6回・7回・8回・9回・10回・11回・12回、②分割は、3〜24回、③スキップ払いは、S1〜S10、④残額一括払い、C1〜C10、⑤海Cは、海外特約店1回払い。 ●今回回数・次回回の支払額を表示。  
●請求日・お支払日・お支払金額・①②③④⑤⑥⑦⑧⑨⑩⑪⑫⑬⑭⑮⑯⑰⑱⑲⑳㉑㉒㉓㉔㉕㉖㉗㉘㉙㉚㉛㉜㉝㉞㉟㊱㊲㊳㊴㊵㊶㊷㊸㊹㊺

# 領収書整理票

(議員名: 石塚吾歩路)

|      |     |      |       |     |       |          |     |       |       |      |     |     |
|------|-----|------|-------|-----|-------|----------|-----|-------|-------|------|-----|-----|
| 整理番号 | 230 | 経費項目 | 調査研究費 | 研修費 | 広報広聴費 | 要請陳情等活動費 | 会議費 | 資料作成費 | 資料購入費 | 事務所費 | 事務費 | 人件費 |
|      |     |      |       |     |       |          |     |       |       |      | ○   |     |

事務用品代

No. 075408 登録番号 T7180001096476

## 領 収 証

コード

2025年 3月 14日

石塚吾歩路 様

|    |   |   |   |   |   |   |   |
|----|---|---|---|---|---|---|---|
| 金額 | 百 | 千 | 万 | 千 | 百 | 十 | 円 |
|    | 2 | 7 | 2 | 9 | 3 | 7 | 0 |

| 月 | 日 | 品名 | 数 | 単 | 金額 |
|---|---|----|---|---|----|
|   |   |    |   |   |    |
|   |   |    |   |   |    |
|   |   |    |   |   |    |
|   |   |    |   |   |    |
|   |   |    |   |   |    |

内訳

|    |           |       |   |
|----|-----------|-------|---|
| 税率 | 金額(税込・税込) | 26900 | 円 |
| %  | 消費税額等     | 2670  | 円 |

上記正に領収致しました。

現金   
  小切手   
  手形

収入印紙

Canon DA 株式会社

代表取締役 宏

注島市東柳原町3丁目1番地 TEL 0567-24-2525  
〒496-0045 FAX 0567-24-8511

担当者

●

担当者印紙きものは無効

|     |     |       |         |
|-----|-----|-------|---------|
| 按分率 | 0.8 | 按分後金額 | 23,496円 |
|-----|-----|-------|---------|

- ※ 領収書は重ならないように貼付すること。なお、領収書が大きい場合は、記入欄を一つにまとめたり、別添とすることも可能である。
- ※ 「整理番号」欄には出納簿の該当する整理番号を記載し、「経費項目」欄には該当する経費項目に○を記載すること。
- ※ 按分した場合は、按分率欄及び按分後金額欄に記載すること。

☎ 490-1202

あま市富塚長堀53-1

石塚吾歩路

様

2025年02月28日

Canon OA機器・事務用品・印刷

株式会社 清屋 高

代表取締役

〒496-0045

津島

月17番地

TEL. 0567-24-5251

FAX. (0567) 24-8511

(登録番号) T71800010966476

下記の通りご請求申し上げます

|        |   |         |   |       |   |        |        |       |   |     |       |        |        |
|--------|---|---------|---|-------|---|--------|--------|-------|---|-----|-------|--------|--------|
| 前回御請求額 | 0 | 前回分御入金額 | 0 | 前回分残額 | 0 | 当月御買上額 | 26,700 | 返品値引額 | 0 | 消費税 | 2,670 | 当月御請求額 | 29,370 |
|--------|---|---------|---|-------|---|--------|--------|-------|---|-----|-------|--------|--------|

| 月日        | 伝票No.   | 品名                    | 数量 | 単価        | 金額       | 入金額          |
|-----------|---------|-----------------------|----|-----------|----------|--------------|
| 02 10     | 1544367 | 0A7-H A4              | 1箱 | 1800.0000 | 1800     |              |
|           |         | 0A7-H A3              | 1箱 | 720.0000  | 720      |              |
|           |         | ネジ等 別冊付録 No.737SP-100 | 2箱 | 1500.0000 | 3000     |              |
|           |         | トナー のり PT-GC          | 5本 | 280.0000  | 1400     |              |
|           |         | トナー のり PT-TAS         | 5本 | 96.0000   | 480      |              |
|           |         | エーワ リンダール 31504       | 1冊 | 3664.0000 | 3664     |              |
|           |         | エーワ リンダール 31510       | 1冊 | 3664.0000 | 3664     |              |
|           |         | エーワ リンダール 73236       | 1冊 | 3664.0000 | 3664     |              |
|           |         | トナー 4051P-15 15X35    | 3個 | 240.0000  | 720      |              |
|           |         | トナー ボイトレ MB-2K        | 1箱 | 848.0000  | 848      |              |
|           |         | トナー ボイトレ MB-3K        | 1箱 | 744.0000  | 744      |              |
|           |         | トナー ボイトレ FB-2KP       | 1箱 | 1696.0000 | 1696     |              |
|           |         | トナー 修正剤 CT-CAX4       | 2個 | 254.0000  | 528      |              |
|           |         | 三菱 ボーナー SXN-150-05 黒  | 3本 | 120.0000  | 360      |              |
|           |         | 三菱 ボーナー SXN-150-05 赤  | 2本 | 120.0000  | 240      |              |
|           |         | EVOLTA乾電池 LR6EJ/SSW   | 1P | 1056.0000 | 1056     |              |
|           |         | EVOLTA乾電池 LR03EJ/SSW  | 1P | 1056.0000 | 1056     |              |
|           |         | 消費税 PE-03A            | 2個 | 80.0000   | 160      |              |
|           |         | 消費税                   |    |           | 2580     |              |
|           |         | 認印                    |    |           | 900.0000 |              |
|           |         | 消費税                   |    |           | 90       |              |
| 02 21     | 1546609 |                       |    |           |          |              |
| <b>合計</b> |         |                       |    |           |          | <b>29370</b> |

取引銀行

青印

# 請求書

年 月 日

|  |
|--|
| <br>_____<br>_____<br>石塚吾歩路 様 |
|--|

Canon OA機器・事務用品・印刷

株式会社 清屋 高  
 代表取締役

〒496 0045 津島市 月17番地  
 TEL.(0567)24-2525(代)  
 FAX.(0567)24-8511  
 (登録番号) T7180001096476

下記の通りご請求申し上げます

| 前御請求額 | 前回分御入金額 | 前回分残額 | 当月御買上額 | 返品値引額 | 消費税 | 当月御請求額 |
|-------|---------|-------|--------|-------|-----|--------|
|       |         |       |        |       |     |        |

| 月日 | 伝票No. | 品名                                     | 数量 | 単価 | 金額 | 入金額 |
|----|-------|--|----|----|----|-----|
|    |       | <10%対象御買上額> Y29,370 ( Y26,700 Y2,670 ) |    |    |    |     |
|    |       | < 8%対象御買上額> Y0 ( Y0 Y0 )               |    |    |    |     |
|    |       | <非課税対象御買上額> Y0 ( Y0 Y0 )               |    |    |    |     |

|                    |  |                            |
|--------------------|--|----------------------------|
| <b>合計</b><br>_____ |  | 査印<br><input type="text"/> |
|--------------------|--|----------------------------|



# 領収書整理票

(議員名: 石塚吾歩路)

| 整理番号 | 経費項目 | 調査研究費 | 研修費 | 広報広聴費 | 要請陳情等活動費 | 会議費 | 資料作成費 | 資料購入費 | 事務所費 | 事務費 | 人件費 |
|------|------|-------|-----|-------|----------|-----|-------|-------|------|-----|-----|
| 231  |      |       |     |       |          |     |       |       |      | ○   |     |

事務所電話(2月分)

普通預金 **6**  
(兼お借入明細)

| 摘要(お名様メモ)  | お支払金額   | お預り金額 | 差引残高(繰越前残高) | 記号・店番号 |
|------------|---------|-------|-------------|--------|
|            |         |       |             |        |
|            |         |       |             |        |
|            |         |       |             |        |
| 07-3-17 電話 | *10,337 |       |             |        |

- 領収書は必ず領収票に記載の金額を以てお支払下さい。領収書の金額と領収票の金額が異なる場合は、領収票の金額を以てお支払下さい。
- 自動支払い(お預り金など)の場合は、お振込みの金額を以てお支払下さい。領収票の金額と自動支払いの金額が異なる場合は、自動支払いの金額を以てお支払下さい。
- 領収書の金額と領収票の金額が異なる場合は、領収票の金額を以てお支払下さい。
- 領収書の金額と領収票の金額が異なる場合は、領収票の金額を以てお支払下さい。

|     |     |       |        |
|-----|-----|-------|--------|
| 按分率 | 0.8 | 按分後金額 | 8,269円 |
|-----|-----|-------|--------|

※ 領収書は重ならないように貼付すること。なお、領収書が大きい場合は、記入欄を一つにまとめたり、別添とすることも可能である。  
 ※ 「整理番号」欄には出納簿の該当する整理番号を記載し、「経費項目」欄には該当する経費項目に○を記載すること。  
 ※ 按分した場合は、按分率欄及び按分後金額欄に記載すること。



# 領収書整理票

(議員名: 石塚吾歩路)

| 整理番号 | 経費項目 | 調査研究費 | 研修費 | 広報広聴費 | 要請陳情等活動費 | 会議費 | 資料作成費 | 資料購入費 | 事務所費 | 事務費 | 人件費 |
|------|------|-------|-----|-------|----------|-----|-------|-------|------|-----|-----|
| 232  |      | ○     |     |       |          |     |       |       |      |     |     |

駐車場代金

タイムズ24株式会社  
0120-72-8924  
登録番号 T4010001137274  
タイムズ今池第11

-----領収書-----

駐車位置番号:2  
入庫日時 2025年03月22日 19時50分  
精算日時 2025年03月22日 23時02分  
No.0000009225 精算機:00926792 1号機  
駐車料金 1,000円

合計(税込10%) 1,000円  
現金支払 1,000円  
釣減額 0円

石塚議長と  
意見交換の為の  
駐車場代

|     |  |       |  |
|-----|--|-------|--|
| 按分率 |  | 按分後金額 |  |
|-----|--|-------|--|

- ※ 領収書は重ならないように貼付すること。なお、領収書が大きい場合は、記入欄を一つにまとめたり、別添とすることも可能である。
- ※ 「整理番号」欄には出納簿の該当する整理番号を記載し、「経費項目」欄には該当する経費項目に○を記載すること。
- ※ 按分した場合は、按分率欄及び按分後金額欄に記載すること。

# 領収書整理票

(議員名: 石塚吾歩路)

| 整理番号 | 経費項目 | 調査研究費 | 研修費 | 広報広聴費 | 要請陳情等活動費 | 会議費 | 資料作成費 | 資料購入費 | 事務所費 | 事務費 | 人件費 |
|------|------|-------|-----|-------|----------|-----|-------|-------|------|-----|-----|
| 274  |      |       |     |       |          |     |       | ○     |      |     |     |

## 領収書

富塚長郷 53

石塚 吾歩路 様

2025年 3月分

お組合せNo. 2369

(36) 29,000円振

(88円金 3,400 税 25)

(10%対象 0 税 0)

事務所新聞代(3月分)

支払日 3月28日

| 品名(品名等記号) | 数量 | 金額    | 備考 |
|-----------|----|-------|----|
| 中日新聞(朝刊)  | 1  | 3,400 |    |

合計金額  
3,400 円

金額ご確認ありがとうございます  
上記金額正に記載しました。  
「上記の金額、消費税が含まれて  
います。」

※290円は中日新聞を6ヶ月以上購読で  
「2026年野球選手」(ブック)を  
プレゼント1月額3,000円  
お申込みは当店まで!!

登録番号: 1-618000114323  
中日新聞 愛和正則専売店  
あま市宮原西先通103-1  
TEL 062-441-3211



※注意、領収印は必須です。

|     |       |
|-----|-------|
| 按分率 | 按分後金額 |
|-----|-------|

| 整理番号 | 経費項目 | 調査研究費 | 研修費 | 広報広聴費 | 要請陳情等活動費 | 会議費 | 資料作成費 | 資料購入費 | 事務所費 | 事務費 | 人件費 |
|------|------|-------|-----|-------|----------|-----|-------|-------|------|-----|-----|
|      |      |       |     |       |          |     |       |       |      |     |     |

|     |       |
|-----|-------|
| 按分率 | 按分後金額 |
|-----|-------|

※ 領収書は重ならないように貼付すること。なお、領収書が大きい場合は、記入欄を一つにまとめたり、別紙とすることも可能である。  
 ※ 「整理番号」欄には出納簿の該当する整理番号を記載し、「経費項目」欄には該当する経費項目に○を記載すること。  
 ※ 按分した場合は、按分率欄及び按分後金額欄に記載すること。

# 領収書整理票

(議員名: 石塚吾歩路)

| 整理番号 | 235 | 経費項目 | 調査研究費 | 研修費 | 広報広聴費 | 要請陳情等活動費 | 会議費 | 資料作成費 | 資料購入費 | 事務所費 | 事務費 | 人件費 |
|------|-----|------|-------|-----|-------|----------|-----|-------|-------|------|-----|-----|
|      |     |      |       |     |       |          |     |       | ○     |      |     |     |

## 領収書

区域003 金戸0139-010お問合せNo 02395  
 電話番号 T6810909671422

お名前 石塚アポロ 様

事務所新聞代(3月分)

支払日 3月28日

07年 3月分

| 品名       | 部数 | 金額     |
|----------|----|--------|
| 1 読売新聞 * | 1  | 3,800  |
| 2        |    |        |
| 3        |    |        |
| 合計       |    | 3,800円 |

○左記の通り領収しました

※印紙減額率: 10.0%対象 (0.0%対象)  
 0円消費税 0円  
 3,800円消費税 281円

領収日 年 月 日  
 オレオレ詐欺や盗難中、突然の電話に慌てない、だまされない!



**読売センター美和・七宝**  
 あま市篠田八反田7-803 TEL 442-7964  
 あま市七宝野秋竹松原520-1 FAX 442-7988  
 所長 伊佐治 博



※裏面もあわせて内容を十分ご確認ください。

| 按分率 |  | 按分後金額 |  |
|-----|--|-------|--|
|-----|--|-------|--|

| 整理番号 |  | 経費項目 | 調査研究費 | 研修費 | 広報広聴費 | 要請陳情等活動費 | 会議費 | 資料作成費 | 資料購入費 | 事務所費 | 事務費 | 人件費 |
|------|--|------|-------|-----|-------|----------|-----|-------|-------|------|-----|-----|
|      |  |      |       |     |       |          |     |       |       |      |     |     |

| 按分率 |  | 按分後金額 |  |
|-----|--|-------|--|
|-----|--|-------|--|

- ※ 領収書は重ならないように貼付すること。なお、領収書が大きい場合は、記入欄を一つにまとめたり、別添とすることも可能である。
- ※ 「整理番号」欄には出納簿の該当する整理番号を記載し、「経費項目」欄には該当する経費項目に○を記載すること。
- ※ 按分した場合は、按分率欄及び按分後金額欄に記載すること。

# 領収書整理票

(職員名: 石塚吾歩路)

| 整理番号 | 経費項目 | 調査研究費 | 研修費 | 広報広聴費 | 委託費<br>謝礼金<br>謝儀<br>謝状<br>謝状<br>謝状 | 会議費 | 資料作成費 | 資料購入費 | 事務所費 | 事務費 | 人件費 |
|------|------|-------|-----|-------|------------------------------------|-----|-------|-------|------|-----|-----|
| 236  |      |       |     |       |                                    |     |       |       |      | ○   |     |

事務用品代

## 領 収 証

石塚吾歩路 様

令和 7 年 3 月 28 日

|          |   |   |   |   |   |   |   |   |
|----------|---|---|---|---|---|---|---|---|
| 金額       | 千 | 百 | 十 | 万 | 千 | 百 | 十 | 円 |
|          |   |   |   | 2 | 1 | 4 | 5 | 0 |
| 内消費税額10% |   |   |   |   |   | 2 | 1 | 4 |
|          |   |   |   |   |   | 4 | 5 | 0 |

品名 強粘着両面テープ 50m

収 入  
印 紙

上記正に領収致しました。

**株式会社 山田印刷**

〒100-0001 東京都千代田区千代田 1-1-1  
TEL 03-3363-3363  
FAX 03-3363-3363

若  
当  
者

|     |     |       |         |
|-----|-----|-------|---------|
| 按分率 | 0.8 | 按分後金額 | 17,160円 |
|-----|-----|-------|---------|

- ※ 領収書は重ならないように貼付すること。なお、領収書が大きい場合は、記入欄を一つにまとめたり、別添とすることも可能である。
- ※ 「整理番号」欄には出納簿の該当する整理番号を記載し、「経費項目」欄には該当する経費項目に○を記載すること。
- ※ 按分した場合は、按分率欄及び按分後金額欄に記載すること。

# 領収書整理票

(職員名: 石塚吾歩路)

| 整理番号 | 経費項目 | 調査研究費 | 研修費 | 広報広聴費 | 委託探偵等活動費 | 会議費 | 資料作成費 | 資料購入費 | 事務所費 | 事務費 | 人件費 |
|------|------|-------|-----|-------|----------|-----|-------|-------|------|-----|-----|
| 237  |      |       |     | ○     |          |     |       |       |      |     |     |

県政報告用資材費

上記正に領収しました(消費税等  
 444円を含みます)  
 印は軽減税率(8%)適用商品です  
 (0567) 47-1200  
 1720001031521  
 ※領収書上の印刷面を内側に折って保管願います。

石塚吾歩路様

領収証

¥4,884-

2025年03月31日(月)

お預り ¥5,004  
 お釣り ¥120  
 (消費税等 ¥444)

\* 令員以又言正月糸田 \*  
 2025年03月31日(月)09:45 ｼﾞ\*0011

責No00749340  
 4966987112012JAN  
 デコパネ A1ホワイト ¥1,480  
 4966987112401JAN  
 デコパネ A1素板  
 2コX単1480 ¥2,960  
 小計 ¥4,440  
 (外10% ｸｲｼﾞﾝｸﾞ ¥4,440)  
 外10% ¥444  
 外税計 ¥444  
 合計 ¥4,884  
 お買上点数 3点  
 ｼﾞｰﾄNo7374 店No02038

|     |     |       |        |
|-----|-----|-------|--------|
| 按分率 | 0.8 | 按分後金額 | 3,907円 |
|-----|-----|-------|--------|

※ 領収書は重ならないように貼付すること。なお、領収書が入っていない場合は、記入欄を一つにまとめたり、別添とすることも可能である。

※ 「整理番号」欄には出納簿の該当する整理番号を記載し、「経費項目」欄には該当する経費項目に○を記載すること。

※ 按分した場合は、按分率欄及び按分後金額欄に記載すること。

# 領収書整理票

(議員名: 石塚吾歩路)

| 整理番号 | 経費項目 | 調査研究費 | 研修費 | 広報広聴費 | 要請陳情等活動費 | 会議費 | 資料作成費 | 資料購入費 | 事務所費 | 事務費 | 人件費 |
|------|------|-------|-----|-------|----------|-----|-------|-------|------|-----|-----|
| 238  |      |       |     | ○     |          |     |       |       |      |     |     |

動画撮影 動画編集費

## 領 収 書

No. : 1  
発行日: 令和7年3月31日

石塚 吾歩路 御中

金額(税込) **¥115,500-**

但し、制作代金として  
上記の金額、正に領収いたしました。

|          |          |
|----------|----------|
| 小計(税抜)   | ¥105,000 |
| 消費税(10%) | ¥10,500  |
| 合計(税込)   | ¥115,500 |

株式会社 TJ  
〒454-0055  
名古屋市中川区十番町2  
KAEDEビル 2F



|     |     |       |         |
|-----|-----|-------|---------|
| 按分率 | 0.8 | 按分後金額 | 92,400円 |
|-----|-----|-------|---------|

- ※ 領収書は重ならないように貼付すること。なお、領収書が大きい場合は、記入欄を一つにまとめたり、別添とすることも可能である。
- ※ 「整理番号」欄には出納簿の該当する整理番号を記載し、「経費項目」欄には該当する経費項目に○を記載すること。
- ※ 按分した場合は、按分率欄及び按分後金額欄に記載すること。

# 請求書

発行日 2025/3/31

請求番号 0000002

愛知県議会議員 石塚吾歩路 様

株式会社TJ

〒454-0055

住所: 名古屋市中川区十番町二丁目6-1  
KAEDEビル2階

電話: 052-364-8179

メール: tjinc.2023@gmail.com

下記の通り、ご請求申し上げます。

| ご請求金額(税込) |
|-----------|
| ¥115,500  |

振込先

カ) テイジエー

振込期日 2025年4月末日

振込手数料は御社のご負担にてお願いいたします。

| 日付        | 内容                   | 軽減税率 | 数量 | 単位 | 単価(税抜)  | 税率  | 金額(税抜)  |
|-----------|----------------------|------|----|----|---------|-----|---------|
| 2025/3/20 | 動画撮影 出張費             |      | 1  | 式  | ¥20,000 | 10% | ¥20,000 |
| 2025/3/28 | アポロ11政策ショート動画 動画編集作成 |      | 11 | 式  | ¥6,000  | 10% | ¥66,000 |
| 2025/3/28 | Instagram用 遷移動画作成    |      | 3  | 式  | ¥3,000  | 10% | ¥9,000  |
| 2025/3/28 | Instagram用 ピン留めバナー作成 |      | 1  | 式  | ¥10,000 | 10% | ¥10,000 |
|           |                      |      |    |    |         |     |         |
|           |                      |      |    |    |         |     |         |
|           |                      |      |    |    |         |     |         |
|           |                      |      |    |    |         |     |         |
|           |                      |      |    |    |         |     |         |
|           |                      |      |    |    |         |     |         |
|           |                      |      |    |    |         |     |         |
|           |                      |      |    |    |         |     |         |
|           |                      |      |    |    |         |     |         |
|           |                      |      |    |    |         |     |         |
|           |                      |      |    |    |         |     |         |
|           |                      |      |    |    |         |     |         |
|           |                      |      |    |    |         |     |         |
|           |                      |      |    |    |         |     |         |
|           |                      |      |    |    |         |     |         |
|           |                      |      |    |    |         |     |         |
|           |                      |      |    |    |         |     |         |
|           |                      |      |    |    |         |     |         |

※は軽減税率対象です。

| 税率区分  | 消費税     | 金額(税抜)   |
|-------|---------|----------|
| 10%対象 | ¥10,500 | ¥105,000 |
| 8%対象  | ¥0      | ¥0       |

|     |          |
|-----|----------|
| 小計  | ¥105,000 |
| 消費税 | ¥10,500  |
| 合計  | ¥115,500 |

備考

|  |
|--|
|  |
|--|

# 領収書整理票

(議員名: 石塚吾歩路)

| 整理番号 | 経費項目 | 調査研究費 | 研修費 | 広報広聴費 | 要請陳情等活動費 | 会議費 | 資料作成費 | 資料購入費 | 事務所費 | 事務費 | 人件費 |
|------|------|-------|-----|-------|----------|-----|-------|-------|------|-----|-----|
| 239  |      |       |     |       |          |     |       |       | ○    |     |     |

事務所ガス代(2月分)

按分率 0.5(家事以外) × 0.8(政務活動分)



普通預金  
(兼お借入明細)

1

得意名(振込元) お支払金融機関名 振込元口座番号(振込先) 記入金額

07-4-10 JCB +122922 JCBカード

● 小の平等の証書には各ご入金の理由をその別添の領収書に記述し、必要に応じて添付書類を提出してください。  
 領収書は、お支払の領収書と併せて提出してください。  
 ※ 領収書の発行は、お支払の領収書と併せて提出してください。

● 自動入金、お通金などの不要は両当事者間の合意により、お振込の金額と文字を併記してください。  
 ※ 他人の名義でお振込みされる場合は、必ず領収書に転記してください。この場合、お振込みの理由を併記してください。

● 領収書の印刷  
 <M> 領収書  
 ○ 振込入金  
 ○ 支払  
 ○ 振替入金  
 ○ 領収書印刷



|     |     |       |        |
|-----|-----|-------|--------|
| 按分率 | 0.4 | 按分後金額 | 6,949円 |
|-----|-----|-------|--------|

- ※ 領収書は重ならないように貼付すること。なお、領収書が大きい場合は、記入欄を一つにまとめたり、別添とすることも可能である。
- ※ 「整理番号」欄には出納簿の該当する整理番号を記載し、「経費項目」欄には該当する経費項目に○を記載すること。
- ※ 按分した場合は、按分率欄及び按分後金額欄に記載すること。



カードご利用代金明細書

2025年 3月25日発行 1 / 3

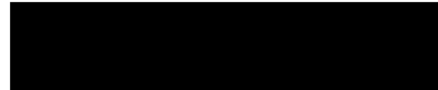

口座名義 イシヅカ アホロ

今回のお支払日 2025年 4月10日(木)

今回のお支払金額合計 122,922 円



石塚 吾歩路 様



20250300572093110100

L-002-001-0054247-001/002-0004-100000

3N31N-E002001K0038577#



お問い合わせ 9:00AM~5:00PM ※は携帯電話不可  
\*ご利用可能額案内 (24時間自動音声) 0120-592-196  
リボ/分割払い/融資について (日・祝休) 0120-833-633  
住所変更等の手続きは「MyJCB」で!  
WEB画面で「MyJCB」を検索ください

※お問い合わせの際は、カード番号が必要となります。お手もとにカードをご用意ください。

ご利用ありがとうございます。ご利用明細をご案内申し上げますのでご確認ください。  
\*お支払いは毎月10日(休日の場合は翌営業日)にご指定のお支払口座より自動振替させていただきます。ご入金は前日(金融機関営業日)までお願いいたします。

株式会社ジェーシーピー

〒689-1111 鳥取県鳥取市若葉台北6-1-1  
JCB鳥取ソリューションセンター  
関東財務局長 (14)第00183号

■安心してご利用いただくために〜不正使用防止にご協力ください〜■  
JCBでは第三者による不審な利用がないか、24時間365日チェックを  
しています。不審な利用を検知した場合、カードの機能を一時的に  
停止し、SMS・メールやお電話等にてカードのご利用内容の確認を  
させていただきます。ご理解・ご協力の日どよろしくお願い致します。

|            |            |
|------------|------------|
| カード名称      | カード番号      |
| [Redacted] | [Redacted] |

| ご利用日   | ご利用先など   | ご利用明細      |          | 今回のお支払明細 |  | 摘要 | 備考 |
|--------|--|------------|----------|----------|--|----|----|
|        |  | ご利用金額(円)   | 種別       | お支払金額(円) |  |    |    |
| 3/25   | ショッピング取組(国内) ><br>2025/210 東邦ガス 02月 0030277038 | [Redacted] | 石塚 吾歩路 様 | 17374    |  |    |    |
| ◆お支払小計 |  |            | 石塚 吾歩路 様 | 91892    |  |    |    |
| 3/00   | ショッピング取組(国内) >                                 | [Redacted] |          |          |  |    |    |

※お支払いは毎月10日(休日の場合は翌営業日)にご指定のお支払口座より自動振替させていただきます。ご入金は前日(金融機関営業日)までお願いいたします。  
\*お問い合わせの際は、カード番号が必要となります。お手もとにカードをご用意ください。  
JCBのマークは、本行の登録商標です。©2025 JCB。JCBのマークは、本行の登録商標です。©2025 JCB。JCBのマークは、本行の登録商標です。©2025 JCB。  
\*お支払いは毎月10日(休日の場合は翌営業日)にご指定のお支払口座より自動振替させていただきます。ご入金は前日(金融機関営業日)までお願いいたします。  
\*お問い合わせの際は、カード番号が必要となります。お手もとにカードをご用意ください。  
JCBのマークは、本行の登録商標です。©2025 JCB。JCBのマークは、本行の登録商標です。©2025 JCB。JCBのマークは、本行の登録商標です。©2025 JCB。



石塚 吾歩路 様

20250300572093110100  
L-002-001-0054248-002/002-0004-100000  
3N31N-E002001K0038577

| ご利用日               | ご利用先など | ご利用明細    |   | 今回のお支払明細 |   | 備考 |
|--------------------|--------|----------|---|----------|---|----|
|                    |        | ご利用金額(円) | 認 | お支払金額(円) | 認 |    |
| [Redacted content] |        |          |   |          |   |    |

※本明細書は、ご利用のカードの残高やご利用の履歴を確認するための明細書です。ご利用の履歴や残高については、ご利用のカードのWebサイトやアプリでご確認ください。  
※ご利用のカードの番号は、本明細書に掲載されていません。ご利用のカードの番号は、ご利用のカードのWebサイトやアプリでご確認ください。  
※ご利用のカードの有効期限は、本明細書に掲載されていません。ご利用のカードの有効期限は、ご利用のカードのWebサイトやアプリでご確認ください。

20250300572093110100  
 L-002-001-0054248-002/002-0004-100000  
 3N31N-E002001K0038577

| ご利用日 | ご利用先など | ご利用明細    |    | 今回のお支払明細 |  | 摘要 | 備考 |
|------|--------|----------|----|----------|--|----|----|
|      |        | ご利用金額(円) | 残高 | お支払金額(円) |  |    |    |

|              |  |  |  |        |  |  |  |
|--------------|--|--|--|--------|--|--|--|
|              |  |  |  | 31030  |  |  |  |
| ◆お支払小計       |  |  |  | 122922 |  |  |  |
| ◆今回のお支払金額総合計 |  |  |  |        |  |  |  |

**4月3日(木) 7:55PM まで!** 今回のお支払い分をショッピングリボ・分割・スキップ払いに変更可能!

 (明細を指定して変更)会員専用WEBサービス「MYJCB」から  
<https://www.jcb.co.jp/>

 ご利用分をまとめて変更!! JCBショッピングお支払い方法変更テレホンサービスから  
 ☎ 0120-802-570 (24時間・年中無休・自動音声)

※お支払い口座が指定されていない場合、変更締切は毎月30日7時55分までです。 ※毎月の支払日以外でも、お支払い(繰上返済)が可能です。お支払い残高・お支払い金額を  
 確認のうえ、計画的にご利用を。 ※本邦2025年5月お支払分の変更締切日は、ゴールデンウィークのため通常より早まり、5月1日(木)となります。ご注意ください。 2503AAE01900030

●本行のサービスは、ご利用のカードが有効な範囲でご利用いただけます。 ●ご利用のカードは、JCBの管理するネットワークを通じてご利用いただけます。 ●お申し込みは、JCBのウェブサイトまたはお問い合わせセンターからお願いします。 ●本行のサービスは、ご利用のカードが有効な範囲でご利用いただけます。 ●ご利用のカードは、JCBの管理するネットワークを通じてご利用いただけます。 ●お申し込みは、JCBのウェブサイトまたはお問い合わせセンターからお願いします。 ●本行のサービスは、ご利用のカードが有効な範囲でご利用いただけます。 ●ご利用のカードは、JCBの管理するネットワークを通じてご利用いただけます。 ●お申し込みは、JCBのウェブサイトまたはお問い合わせセンターからお願いします。

# 領収書整理票

(議員名: 石塚吾歩路)

| 整理番号 | 240 | 経費項目 | 調査研究費 | 研修費 | 広報広聴費 | 要請陳情等活動費 | 会議費 | 資料作成費 | 資料購入費 | 事務所費 | 事務費 | 人件費 |
|------|-----|------|-------|-----|-------|----------|-----|-------|-------|------|-----|-----|
|      |     |      |       |     |       |          |     |       |       |      | ○   |     |

携帯電話料金(1月使用分)

別紙カードご利用代金明細書有



普通預金  
(兼お借入明証)

1

| 収受した書様メモ    | お支払金額   | お預り金額  | 差引残高(繰り越し時) | 記号・借番号 |
|-------------|---------|--------|-------------|--------|
| 07-4-10 JCB | *122922 | JCBカード |             |        |



- ※ 申請書の領収書には本人印の捺印が必須です。領収書の白字の部分を領収書に捺印します。
- ※ 自動振込、口座振替などの場合は振込元名義に「議員名」を必ず記載してください。また、振込先は必ず「議員名」を記載してください。
- ※ 記号・借番号  
K... 普通預金  
L... 普通入金  
O... 交際費  
R... 振込手数料  
T... 繰り越し残高

|     |     |       |         |
|-----|-----|-------|---------|
| 按分率 | 0.5 | 按分後金額 | 12,520円 |
|-----|-----|-------|---------|

※ 領収書は重ならないように貼付すること。なお、領収書が大きい場合は、記入欄を一つにまとめたり、別添とすることも可能である。  
 ※ 「整理番号」欄には出納簿の該当する整理番号を記載し、「経費項目」欄には該当する経費項目に○を記載すること。  
 ※ 按分した場合は、按分率欄及び按分後金額欄に記載すること。

# カードご利用代金明細書



2025年 3月25日発行 1 / 3



口座名義 イシツツカ アホ°ロ

今回のお支払日 2025年 4月10日(木)  
今回のお支払金額合計 122,922 円



石塚 吾歩路 様



20250300572093110100  
L-002-001-0054247-001/002-0004-100000  
3N31N-E002001K0038577#



お問い合わせ 9:00AM~5:00PM ※は携帯電話不可  
\*ご利用可能額案内(24時間自動音声) 0120-592-196  
リボ・分割払い・融資について(日・祝休) 0120-833-633  
住所変更等のお手続きは「My JCB」で!  
WEB画面で「My JCB」を検索ください

※お問い合わせの際は、カード番号が必要となります。お手持ちのカードをご用意ください。

ご利用ありがとうございます。ご利用明細をご案内申し上げますのでご確認ください。  
\*お支払いは毎月10日(休日の場合は翌営業日)にご指定のお支払口座より自動振替させていただきます。ご入金は前日(金融機関営業日)までお願いいたします。

株式会社ジェーシーピー

〒689-1111 鳥取県鳥取市若葉台北6-1-1  
JCB鳥取ソリューションセンター  
関東財務局長 (14)第00183号

■安心してご利用いただくために~不正使用防止にご協力ください~  
JCBでは第三者による不審な利用がないか、24時間365日チェックをしています。不審な利用を検知した場合、カードの機能を一時的に停止し、SMS・メールやお電話等にてカードのご利用内容の確認をさせていただきます。ご理解・ご協力のほどよろしくお願いいたします。

| カード名称      | カード番号                |
|------------|----------------------|
| イシツツカ アホ°ロ | XXXXXXXXXXXXXXXXXXXX |

| ご利用日      | ご利用先など       | ご利用明細    |      | 今回のお支払明細 |  | 備考 |
|-----------|--------------|----------|------|----------|--|----|
|           |              | ご利用金額(円) | 繰上返済 | お支払金額(円) |  |    |
| 3/5       | ショッピング取組(国内) |          |      | 石塚 吾歩路 様 |  |    |
| 2025/3/28 | ソフトバンクM      |          |      | 25040    |  |    |
| ◆お支払小計    |              |          |      | 91892    |  |    |
| 2025/3/28 | ショッピング取組(国内) |          |      | 石塚 吾歩路 様 |  |    |

※本明細書はご利用のカードの明細書であり、ご利用のカードの発行元であるJCB株式会社が発行するものではありません。ご利用のカードの発行元であるJCB株式会社は、本明細書の発行元として、本明細書の発行に必要となる情報を提供いたします。また、本明細書の発行に必要となる情報は、ご利用のカードの発行元であるJCB株式会社から提供いたします。また、本明細書の発行に必要となる情報は、ご利用のカードの発行元であるJCB株式会社から提供いたします。また、本明細書の発行に必要となる情報は、ご利用のカードの発行元であるJCB株式会社から提供いたします。



石塚 吾歩路 様

20250300572093110100  
L-002-001-0054248-C02/00Z-0004-1CCCC0  
3N31N-E002001K0038577

| ご利用日                                       | ご利用先など | ご利用明細    |    | 今回のお支払明細 |  | 備 考 |
|--|--------|----------|----|----------|--|-----|
|  |        | ご利用金額(円) | 利率 | お支払金額(円) |  |     |
| 利用明細およびお支払金額は、カード会社から送付されるPDF明細書に記載されています。 |        |          |    |          |  |     |

※本明細書は、JCB株式会社のサービスであるため、JCB株式会社（以下「JCB」）の登録商標およびその他の商標を登録商標として表示されています。  
 ※本明細書は、JCB株式会社（以下「JCB」）の登録商標およびその他の商標を登録商標として表示されています。  
 ※本明細書は、JCB株式会社（以下「JCB」）の登録商標およびその他の商標を登録商標として表示されています。



# 領収書整理票

(議員名: 石塚吾步路)

| 整理番号 | 経費項目 | 調査研究費 | 研修費 | 広報広聴費 | 要請陳情等活動費 | 会議費 | 資料作成費 | 資料購入費 | 事務所費 | 事務費 | 人件費 |
|------|------|-------|-----|-------|----------|-----|-------|-------|------|-----|-----|
|      |      | 241   |     |       |          | ○   |       |       |      |     |     |

事務所インターネット広報経費(1月分)

事務所メール管理 インターネットサーバー(議会活動報告)管理

別紙カードご利用明細書有



普通預金 (兼お借入明細)

1

| 借入金元(お振込メチ) | お支払金額   | お振り当額  | 差引残高(借入金時) | 記号・定番号 |
|-------------|---------|--------|------------|--------|
| 07-4-10 JCB | ★122922 | JCBカード |            |        |

● 領収書の金額は必ずお印字の金額と一致するようご注意ください。

● 領収書の金額は必ずお印字の金額と一致するようご注意ください。

● 領収書の金額は必ずお印字の金額と一致するようご注意ください。

● 領収書の金額は必ずお印字の金額と一致するようご注意ください。

● 領収書の金額は必ずお印字の金額と一致するようご注意ください。

● 領収書の金額は必ずお印字の金額と一致するようご注意ください。

|     |     |       |      |
|-----|-----|-------|------|
| 按分率 | 0.8 | 按分後金額 | 616円 |
|-----|-----|-------|------|

- ※ 領収書は重ならないように貼付すること。なお、領収書が大きい場合は、記入欄を一つにまとめたり、別添とすることも可能である。
- ※ 「整理番号」欄には出納簿の該当する整理番号を記載し、「経費項目」欄には該当する経費項目に○を記載すること。
- ※ 按分した場合は、按分率欄及び按分後金額欄に記載すること。



# カードご利用代金明細書



2025年 3月25日発行 1 / 3



口座名義 イシツヅカ アホコロ

今回のお支払日 2025年 4月10日(木)

今区のお支払金額合計 122,922 円



石塚 吾歩路 様



20250300572093110100

L-002-001-0054247-001/002-0004-100000

3N31N-E002001K0038577#



お問い合わせ 9:00AM~5:00PM ※は携帯電話不可  
\*ご利用可能額案内(24時間自動音声) 0120-592-196  
リボ・分割払い・融資について(日・祝休) 0120-833-633  
住所変更等のお手続きは「My JCB」で!  
WEB画面で「My JCB」を検索ください!

※お問い合わせの際は、カード番号が必要となります。お手もとにカードをご用意ください。

ご利用ありがとうございます。ご利用明細をご案内申し上げますのでご確認ください。  
\*お支払いは毎月10日(休日の場合は翌営業日)にご指定のお支払口座より自動振替させていただきます。ご入金はお前日(金融機関営業日)までお願いいたします。

株式会社ジーシーピー

〒689-1111 鳥取県鳥取市石葉台北6-1-1  
JCB鳥取ソリューションセンター  
関東財務局長 (14) 第00183号

■安心してご利用いただくために～不正使用防止にご協力ください～  
JCBでは第三者による不審な利用がないか、24時間365日チェックをしています。不審な利用を検知した場合、カードの機能を一時的に停止し、SMS・メールやお電話等にてカードのご利用内容の確認をさせていただきます。ご理解・ご協力のほどよろしくお願いします。

|       |       |
|-------|-------|
| カード名称 | カード番号 |
|       |       |

| ご利用日     | ご利用先など       | ご利用明細    |    | 今回のお支払明細 |        | 摘要 | 備考 |
|----------|--------------|----------|----|----------|--------|----|----|
|          |              | ご利用金額(円) | 残高 | お支払金額(円) |        |    |    |
| 35       | ショッピング取組(国内) |          |    | 石塚 吾歩路 様 |        |    |    |
| 2025/228 | BIGLOBE利用料   |          |    |          | 770    |    |    |
| ◆お支払小計   |              |          |    |          | 91,892 |    |    |
| 70       | ショッピング取組(国内) | 石塚 吾歩路 様 |    |          |        |    |    |

※本明細書は、ご利用のカードが有効な期間に限り発行されます。●ご利用のカードが有効な期間には、JCBの管理センターから発行された明細書をお送りいたします。●お支払いは毎月10日(休日の場合は翌営業日)にご指定のお支払口座より自動振替させていただきます。ご入金はお前日(金融機関営業日)までお願いいたします。●お問い合わせの際は、カード番号が必要となります。お手もとにカードをご用意ください。●お問い合わせの際は、カード番号が必要となります。お手もとにカードをご用意ください。●お問い合わせの際は、カード番号が必要となります。お手もとにカードをご用意ください。



石塚 晋歩路 様

20250300572093110100  
L-C02-001-0054248-002/002-0004-100000  
3N31N-E002001K0038577

| ご利用日       | ご利用先など | ご利用明細    | 今回のお支払明細 |          | 備考 |
|------------|--------|----------|----------|----------|----|
|            |        | ご利用金額(円) | 利息       | お支払金額(円) |    |
| [REDACTED] |        |          |          |          |    |

※当明細書は、ご利用のカードに紐づくJCBの口座からの振込額に基づき作成されています。ご利用のカードが、当明細書に記載の通りでない場合は、ご利用のカードの発行元にお問い合わせください。  
 ※ご利用のカードが、当明細書に記載の通りでない場合は、ご利用のカードの発行元にお問い合わせください。また、ご利用のカードが、当明細書に記載の通りでない場合は、ご利用のカードの発行元にお問い合わせください。  
 ※ご利用のカードが、当明細書に記載の通りでない場合は、ご利用のカードの発行元にお問い合わせください。また、ご利用のカードが、当明細書に記載の通りでない場合は、ご利用のカードの発行元にお問い合わせください。  
 ※ご利用のカードが、当明細書に記載の通りでない場合は、ご利用のカードの発行元にお問い合わせください。また、ご利用のカードが、当明細書に記載の通りでない場合は、ご利用のカードの発行元にお問い合わせください。

20250300572093110100  
L-002-001-0054248-002/002-0004-100000  
3N31N-E002001K0038577

| ご利用日         | ご利用先など | ご利用明細<br>ご利用金額(円) | 今回のお支払明細<br>お支払金額(円) | 摘要 | 備考 |
|--------------|--------|-------------------|----------------------|----|----|
| ◆お支払小計       |        |                   | 31030                |    |    |
| ◆今回のお支払金額総合計 |        |                   | 122922               |    |    |

**4月3日(木) 7:55PM まで!** 今回のお支払い分をショッピングリボ・分割・スキップ払いに変更可能!

[明細を指定して変更]会員専用WEBサービス「MyJCB」から <https://www.jcb.co.jp/>

[ご利用分をまとめて変更]JCBショッピングお支払い方法変更デレホンサービスから ☎0120-802-570(24時間・年中無休・自動音声)

\*お支払い口座が設定されていない場合、変更開始は毎月20日7:55PMまでです。\*毎月の支払日以外でも、お支払い(繰上返済)が可能です。お支払い残高をお支払い金額を超過のうえ、お振込みでご利用を。\*次回2025年5月の支払い分の変更開始日は、ゴールドネットワークのため繰上返済より、5月1日(木)となります。ご注意ください。

2503AAE01900030

●本明細書は、JCB株式会社(以下「JCB」といいます)が、ご契約のカード会社(以下「発行会社」といいます)から提供されたデータに基づき作成されています。発行会社から提供されたデータに誤りがある場合、本明細書の記載と異なる場合があります。また、本明細書の記載は、発行会社のシステム上のデータに基づいており、発行会社のシステム上のデータと異なる場合があります。本明細書の記載は、発行会社のシステム上のデータに基づいており、発行会社のシステム上のデータと異なる場合があります。本明細書の記載は、発行会社のシステム上のデータに基づいており、発行会社のシステム上のデータと異なる場合があります。

# 領収書整理票

(議員名: 石塚吾歩路)

| 整理番号 | 経費項目 | 調査研究費 | 研修費 | 広報広聴費 | 要請陳情<br>等活動費 | 会議費 | 資料作成費 | 資料購入費 | 事務所費 | 事務費 | 人件費 |
|------|------|-------|-----|-------|--------------|-----|-------|-------|------|-----|-----|
| 242  |      |       |     |       |              |     |       |       | ○    |     |     |

事務所電気代(2月分)

別紙カードご利用明細書有

按分率 0.5(家事以外) × 0.8(政務活動分)



普通預金 1  
(兼お借入明細)

〒100-0001 東京都千代田区千代田 1-1-1 国会議事堂 議員事務所

07-4-10 JCB      \*122922 JCBカード\*

- 領収書の記載が、正しい入金の場合は「クレジット」の  
てきまふ票の記載が正しいと判断して「クレジット」  
と記載すること。
- 領収書は、お振込みなどの場合は「お振込み」  
と記載すること。
- 領収書の記載が、正しい入金の場合は「クレジット」  
と記載すること。
- 領収書の記載が、正しい入金の場合は「クレジット」  
と記載すること。

|     |     |       |        |
|-----|-----|-------|--------|
| 按分率 | 0.4 | 按分後金額 | 9,702円 |
|-----|-----|-------|--------|

※ 領収書は重ならないように貼付すること。なお、領収書が大きい場合は、記入欄を一つにまとめたり、別添とすることも可能である。

※ 「整理番号」欄には出納簿の該当する整理番号を記載し、「経費項目」欄には該当する経費項目に○を記載すること。

※ 按分した場合は、按分率欄及び按分後金額欄に記載すること。

カードご利用代金明細書



2025年 3月25日発行 1 / 3



|            |                |
|------------|----------------|
| 口座名義       | イシツツカ アホッロ     |
| 今回のお支払日    | 2025年 4月10日(木) |
| 今回のお支払金額合計 | 122,922 円      |



お問い合わせ 9:00AM~5:00PM ※は携帯電話不可  
 \*ご利用可能領案内 (24時間自動音声) 0120-592-196  
 貸付・分譲払い・融資について(日・祝休) 0120-833-633  
 住所変更等の手続きは「My JCB」で！  
 WEB画面で「My JCB」を検索ください

石塚 吾歩路 様  
 20250300572093110100  
 L-002-001-0054247-001/002-0004-100000  
 3N31N-E002001K0038577#



※お問い合わせの際は、カード番号が必要となります。お手もとにカードをご用意ください。

ご利用ありがとうございます。ご利用明細をご案内申し上げますのでご確認ください。  
 \*お支払いは毎月10日(休日の場合は翌営業日)にご指定のお支払口座より自動振替させていただきます。ご入金はお前日(金融機関営業日)までをお願いいたします。

株式会社ジェーシーピー  
 〒689-1111 鳥取県鳥取市若葉台北6-1-1  
 JCB鳥取ソリューションセンター  
 関東財務局長 (14) 第00183号

■安心してご利用いただくために～不正使用防止にご協力ください～  
 JCBでは第三者による不審な利用がないか、24時間365日チェックをしています。不審な利用を検知した場合、カードの機能を一時的に停止し、SMS・メールやお電話等にてカードのご利用内容の確認をさせていただきます。ご理解・ご協力のほどよろしくお願いいたします。

|       |       |
|-------|-------|
| カード名称 | カード番号 |
|-------|-------|

| ご利用日           | ご利用先など               | ご利用明細    |    | 今回のお支払明細 |        | 摘要 | 備考 |
|----------------|----------------------|----------|----|----------|--------|----|----|
|                |                      | ご利用金額(円) | 残高 | お支払金額(円) |        |    |    |
| 3/54           | <ショッピング取組(国内)>       |          |    | 石塚 吾歩路 様 |        |    |    |
| 2025/2/19      | 中部電力02月1217998027190 |          |    |          | 24,257 |    |    |
| ◆お支払小計         |                      |          |    | 石塚 吾歩路 様 | 91,892 |    |    |
| <ショッピング取組(国内)> |                      |          |    |          |        |    |    |

※本明細書は、ご利用の履歴を基に作成されており、●ご利用の履歴とは、JCBのシステム上で記録されている取引の総額を指します。●本明細書の発行日とは、本明細書の発行日です。●本明細書の発行日より前の取引については、本明細書には記載されません。●本明細書の発行日より後の取引については、本明細書には記載されません。●本明細書の発行日より前の取引については、本明細書には記載されません。●本明細書の発行日より後の取引については、本明細書には記載されません。



石塚 吾歩路 様

2025030057209311C100  
L-CC2-001-0054248-002/002-C004-100000  
3N31N-E002001K0038577

| ご利用日                     | ご利用先など | ご利用明細    |          | 今回のお支払明細 | 摘要 | 備考 |
|--------------------------|--------|----------|----------|----------|----|----|
|                          |        | ご利用金額(円) | お支払金額(円) |          |    |    |
| [Redacted Table Content] |        |          |          |          |    |    |

※本明細書は、ご利用の履歴を記載するものであり、必ずしも正確な金額を記載しているものではありません。また、ご利用の履歴は、ご利用の履歴を記載するものと異なります。また、ご利用の履歴は、ご利用の履歴を記載するものと異なります。また、ご利用の履歴は、ご利用の履歴を記載するものと異なります。



# 領収書整理票

(議員名: 石塚吾歩路)

| 整理番号 | 経費項目 | 調査研究費 | 研修費 | 広報広聴費 | 要請陳情等活動費 | 会議費 | 資料作成費 | 資料購入費 | 事務所費 | 事務費 | 人件費 |
|------|------|-------|-----|-------|----------|-----|-------|-------|------|-----|-----|
| 243  |      |       |     | ○     |          |     |       |       |      |     |     |

LINE公式アカウント利用料金(2月分)

(県政の内容や詳細をタイムリーに広報するとともに、

議会活動に必要な県政の課題を広く聴取することを主目的として利用するため。)

別紙カードご利用代金明細書有



普通預金 1  
(兼お借入明細)

振込(お客様ノリ) 振込先金融機関 振込元金融機関 振込元口座番号 振込先口座番号

07-4-10 JCB

+122922 JCBカード



● 領収書の記載事項は必ず記入欄に記載する。記載事項の記載が不明な場合は、領収書の発行元へお問い合わせください。  
 ● 領収書の発行元は必ず領収書の発行元へお問い合わせください。  
 ● 領収書の発行元は必ず領収書の発行元へお問い合わせください。

● 領収書の発行元は必ず領収書の発行元へお問い合わせください。  
 ● 領収書の発行元は必ず領収書の発行元へお問い合わせください。  
 ● 領収書の発行元は必ず領収書の発行元へお問い合わせください。

● 領収書の発行元は必ず領収書の発行元へお問い合わせください。  
 ● 領収書の発行元は必ず領収書の発行元へお問い合わせください。  
 ● 領収書の発行元は必ず領収書の発行元へお問い合わせください。

|     |     |       |        |
|-----|-----|-------|--------|
| 按分率 | 0.5 | 按分後金額 | 2,750円 |
|-----|-----|-------|--------|

- ※ 領収書は重ならないように貼付すること。なお、領収書が大きい場合は、記入欄を一つにまとめたり、別添とすることも可能である。
- ※ 「整理番号」欄には出納簿の該当する整理番号を記載し、「経費項目」欄には該当する経費項目に○を記載すること。
- ※ 按分した場合は、按分率欄及び按分後金額欄に記載すること。



カードご利用代金明細書

2025年 3月25日発行 1 / 3



|            |                |
|------------|----------------|
| 口座名義       | イシツバカ アホロ      |
| 今回のお支払日    | 2025年 4月10日(木) |
| 今回のお支払金額合計 | 122,922 円      |



石塚 吾歩路 様

20250300572093110100  
L-002-001-0054247-001/002-0004-100000  
3N31N-E002001K0038577#



|                                |              |
|--------------------------------|--------------|
| お問い合わせ: 9:00AM~5:00PM *は携帯電話不可 |              |
| *ご利用可能額案内(24時間自動音声)            | 0120-592-196 |
| リボ・分割払い・融資について(日・祝休)           | 0120-833-633 |
| 住所変更等の手続きは「My JCB」で!           |              |
| WEB画面で「My JCB」を検索ください          |              |

\*お問い合わせの際は、カード番号が必要となります。お手もとにカードをご用意ください。

ご利用ありがとうございます。ご利用明細をご案内申し上げますのでご確認ください。  
\*お支払いは毎月10日(休日の場合は翌営業日)にご指定のお支払口座より自動振替させていただきます。ご入金はお前日(金融機関営業日)までお願いいたします。

株式会社ジェーシービー

〒689-1111 鳥取県鳥取市若葉台北6-1-1  
JCB鳥取ソリューションセンター  
関東財務局長 (14)第00183号

■安心してご利用いただくために~不正使用防止にご協力ください~  
JCBでは第三者による不審な利用がないか、24時間365日チェックをしています。不審な利用を検知した場合、カードの機能を一時的に停止し、SMS・メールやお電話等にてカードのご利用内容の確認をさせていただきます。ご理解・ご協力のほどよろしくお願いたします。

| カード名称 | カード番号 |
|-------|-------|
|       |       |

| ご利用日     | ご利用先など       | ご利用明細    |    | 今回のお支払明細 |          | 摘要 | 備考 |
|----------|--------------|----------|----|----------|----------|----|----|
|          |              | ご利用金額(円) | 残高 | お支払金額(円) | お支払金額(円) |    |    |
| 3/5      | ショッピング取組(国内) |          |    |          |          |    |    |
| 2025/3/1 | LINE公式アカウント  |          |    | 5,500    |          |    |    |
| ◆お支払小計   |              |          |    | 91,892   |          |    |    |
|          | ショッピング取組(国内) |          |    |          |          |    |    |

※本明細書に記述のない利用分はご利用の履歴を参照ください。 ●ご利用可能額・残高はJCBのシステムによる概算であり、正確な金額ではありません。 ●ご利用可能額はご利用の状況によって変動します。 ●ご利用可能額はご利用の状況によって変動します。 ●ご利用可能額はご利用の状況によって変動します。 ●ご利用可能額はご利用の状況によって変動します。 ●ご利用可能額はご利用の状況によって変動します。



石塚 吾歩路 様

20250300572093110100  
L-002-001-0054248-002/002-0004-100000  
3N31N-E002001K0038577

| ご利用日               | ご利用先など | ご利用明細    |    | 今回のお支払明細 |          | 摘要 | 備考 |
|--------------------|--------|----------|----|----------|----------|----|----|
|                    |        | ご利用金額(円) | 残高 | お支払金額(円) | お支払残高(円) |    |    |
| [Redacted content] |        |          |    |          |          |    |    |

※本明細書は、ご利用のカードの発行元が作成したものです。●ご利用の明細書には、JCBが指定するカード会社からの取引が記載されています。●主振種が「1」の場合は、●お支払日とは「1」または「2」のいずれか1回払い、「1」または「2」のいずれか1回払い、「3」または「4」のいずれか1回払いの回数、S1＝現金払い、C1＝クレジット払い、C1＝クレジット払いの1回払い、海C＝海外クレジットの1回払い ●各国通貨：何回のお支払いかを表示  
●振替手数料の表示は利用できません ●QUICPayIDの上4桁「0100」は非表示 ●五人カードの下4桁「11\*\*\*」は非表示のため、実際の計上振替が異なる場合があります

202503C0572093110100  
L-002-001-0054248-002/C02-0004-100000  
3N31N-E002001K0038577

| ご利用日   | ご利用先など | ご利用明細<br>ご利用金額(円) | 今回のお支払明細<br>お支払金額(円) | 摘要     | 備考 |
|--|--------|-------------------|----------------------|--------|----|
| [Redacted]   |        |                   |                      |        | *  |
| ◆お支払小計   |        |                   |                      |        | *  |
| ◆今回のお支払金額総合計   |        |                   |                      |        | *  |
| 31030  |        |                   |                      | 122922 |    |
| <b>4月3日(木) 7:55PM まで!</b> 今回のお支払い分をショッピングリボ・分割・スキップ払いに変更可能!<br>【明細を添定して実行】会員専用WEBサービス「MyJCB」から<br><a href="https://www.jcb.co.jp/">https://www.jcb.co.jp/</a> 【ご利用分をまとめて実行】JCBショッピングお支払い方法変更テレホンサービスから<br>0120-802-570(24時間・年中無休・自動音声)<br><small>*お支払い口座が設定されていない場合、変更締めは毎月20日7:55PMまでです。*毎月の支払日以外でも、お支払い(真上決済)が可能です。お支払い残高とお支払い金額を<br/>                 経過のうえ、お支払いをご利用。*次回(2025年5月)お支払い分の8割を初回、ゴールデンウィークのためお支払いが5月1日(木)となりま、ご注意ください。</small><br>25C3AAE019C0030 |        |                   |                      |        |    |

●本カードは、JCB株式会社が発行するクレジットカードです。●本カードの詳しい利用条件・利用限度額・お支払い方法等は、本カードの裏面に記載されています。●本カードの年会費は、お申し込み時にご確認ください。●本カードは、JCB株式会社が発行するクレジットカードです。●本カードの詳しい利用条件・利用限度額・お支払い方法等は、本カードの裏面に記載されています。●本カードの年会費は、お申し込み時にご確認ください。

# 領収書整理票

(議員名: 石塚吉歩路)

| 整理番号 | 経費項目 | 調査研究費 | 研修費 | 印刷印刷費 | 業務設備等活動費 | 会議費 | 資料作成費 | 資料購入費 | 事務所費 | 事務費 | 人件費 |
|------|------|-------|-----|-------|----------|-----|-------|-------|------|-----|-----|
| 244  |      | ○     |     |       |          |     |       |       |      |     |     |

高速代(2月分)



普通預金  
(兼お借入明細)

1

振込(お振込/七) 振込払金額 お預り金額 差引残高(借入金) 記号/店番号

|             |                 |  |  |
|-------------|-----------------|--|--|
| 07-4-10 JCB | *122922 JCBカード* |  |  |
|-------------|-----------------|--|--|

● 小切手の証印等によるお入替の場合はその旨記入のうえ、お振替の日を次のとおりお記載ください。

|         |         |
|---------|---------|
| 振込      | お振込の金額  |
| 記号欄(O): | 振込(OC): |
| 店番号(O): | 店番号(O): |

● 自動支払いは、お振込などの内容は欄外または金額欄に、漢字またはかな文字で表示します。  
(お振込人などお力をお貸す場合、一応お振替) またはお振替をさせていただきます。  
不明な点は必ずへご連絡ください。

● 記号のご説明  
K...入金  
L...借入金  
O...支払い  
R...預金支払い  
T...貸付



|     |       |       |
|-----|-------|-------|
| 按分率 | 按分後金額 | 6,990 |
|-----|-------|-------|

- ※ 領収書は重ならないように貼付すること。なお、領収書が大きい場合は、記入欄を一つにまとめたり、別添とすることも可能である。
- ※ 「整理番号」欄には出納簿の該当する整理番号を記載し、「経費項目」欄には該当する経費項目に○を記載すること。
- ※ 按分した場合は、按分率欄及び按分後金額欄に記載すること。

# カードご利用代金明細書



2025年 3月25日発行 1 / 3



|      |           |
|------|-----------|
| 口座名称 | イシツツカ アポロ |
|------|-----------|

|            |                |
|------------|----------------|
| 今回のお支払日    | 2025年 4月10日(木) |
| 今回のお支払金額合計 | 122,922 円      |

【お問い合わせ：9:00AM~5:00PM】※は携帯電話不可  
 \*ご利用可能電話番号(24時間自動音声) 0120-592-196  
 リボ・分割払い、融資について(日・祝休) 0120-833-633  
 住所変更等のお手続きは「My JCB」で！  
 WEB画面で「My JCB」を検索ください

※お問い合わせの際は、カード番号が必要となります。お手もとにカードをご用意ください。

石塚 吾歩路 様



20250300572093110100  
 L-002-001-0054247-001/002-0004-100000  
 3N31N-E002001K0038577#



ご利用ありがとうございます。ご利用明細をご案内申し上げますのでご確認ください。  
 \*お支払いは毎月10日(休日の場合は翌営業日)にご指定のお支払口座より自動振替させていただきます。ご入金は前日(金融機関営業日)までお願いいたします。

株式会社ジェーシーピー

〒689-1111 鳥取県鳥取市若葉台北6-1-1  
 JCB鳥取ソリューションセンター  
 関東財務局長 (14)第00183号

■安心してご利用いただくために~不正使用防止にご協力ください~  
 JCBでは第三者による不審な利用がないか、24時間365日チェックをしています。不審な利用を検知した場合、カードの機能を一時的に停止し、SMS・メールやお電話等にてカードのご利用内容の確認をさせていただきます。ご理解・ご協力のほどよろしくお願ひします。

|       |       |
|-------|-------|
| カード名称 | カード番号 |
|       |       |

| ご利用日                           | ご利用先など         | ご利用明細    |    | 今回のお支払明細 |          | 摘要 | 備考 |
|--------------------------------|----------------|----------|----|----------|----------|----|----|
|                                |                | ご利用金額(円) | 残高 | お支払金額(円) | お支払金額(円) |    |    |
| 3/5 4                          | ショッピング取組(国内) > |          |    | 石塚       | 吾歩路 様    |    |    |
| [Redacted Transaction Details] |                |          |    |          |          |    |    |

◆お支払小計 91,892

| ご利用日       | ご利用先                        | ご利用金額(円) | 残高 | お支払金額(円) | お支払金額(円) |
|------------|-----------------------------|----------|----|----------|----------|
| 00         | 石塚 吾歩路 様                    |          |    |          |          |
| [Redacted] |                             |          |    |          |          |
| 025        | 2   1 ETC 清洲西 - 東名古屋 普通車    |          |    |          | 770      |
| 025        | 2   1 ETC 名古屋 - 高針JCT 普通車   |          |    |          | 300      |
| 025        | 2   1 ETC 長久手 - 長久手 普通車     |          |    |          | 110      |
| 025        | 2   1 ETC 長久手 - 長久手 普通車     |          |    |          | 110      |
| 025        | 2   1 ETC 特割大治本線 - 甚目寺北 普通車 |          |    |          | 260      |
| 025        | 2   1 ETC 特割名古屋 - 長久手 普通車   |          |    |          | 190      |
| 025        | 2   1 ETC 特割長久手 - 名古屋 普通車   |          |    |          | 190      |
| 025        | 2   1 ETC 二環至高針 - 吹上西出口 普通車 |          |    |          | 500      |
| 025        | 2   1 ETC 特割東新町 - 名西至二環 普通車 |          |    |          | 620      |

自宅⇄朝=300-  
 以外 特許 本  
 残高 7000円

※ご利用のカードは、JCBが発行するクレジットカードです。ご利用の際は、必ずご利用のカードの裏面に記載されているご利用条件をよくお読みください。また、ご利用のカードの裏面に記載されているご利用条件をよくお読みください。また、ご利用のカードの裏面に記載されているご利用条件をよくお読みください。また、ご利用のカードの裏面に記載されているご利用条件をよくお読みください。





# 領収書整理票

(議員名: 石塚吾歩路)

| 整理番号 | 経費項目 | 調査研究費 | 研修費 | 広報広聴費 | 委嘱・調査・<br>委託費 | 会議費 | 資料作成費 | 資料購入費 | 事務所費 | 事務費 | 人件費 |
|------|------|-------|-----|-------|---------------|-----|-------|-------|------|-----|-----|
| 245  |      |       |     | ○     |               |     |       |       |      |     |     |

動画撮影 動画編集費(3月発注分)

## 領 収 書

No. : 2

発行日: 令和7年4月30日

愛知県議会議員 石塚吾歩路 様

金額 (税込) **¥88,000-**

収入  
印紙

但し 動画作成代金として  
上記の金額、正に領収いたしました。

|           |         |
|-----------|---------|
| 小 計 (税抜)  | ¥80,000 |
| 消費税 (10%) | ¥8,000  |
| 合 計 (税込)  | ¥88,000 |

株式会社 TJ  
〒454-0055  
名古屋市中川区十番町2丁目6-1  
KAEDビル2F

按分率 0.8 按分後金額 70,400円

- ※ 領収書は重ならないように貼付すること。なお、領収書が大きい場合は、記入欄を一つにまとめたり、別添とすることも可能である。
- ※ 「整理番号」欄には出納簿の該当する整理番号を記載し、「経費項目」欄には該当する経費項目に○を記載すること。
- ※ 按分した場合は、按分率欄及び按分後金額欄に記載すること。



# 請求書

発行日 2025/4/30

請求番号 0000003

愛知県議会議員 石塚吾歩路 様

株式会社TJ

〒454-0055

住所: 名古屋市千川区十番町二丁目6-1  
KAEDEビル2階

電話: 052-364-8179

メール: tjna2023@gmail.com

下記の通り、ご請求申し上げます。

|          |
|----------|
| 請求金額(税込) |
| ¥88,000  |

|      |           |
|------|-----------|
| 品名   | カ) ティーグエー |
| 請求期日 | 2025年4月末日 |

振込手数料は御社のご負担にてお願いいたします。

| 日付        | 内容                | 数量 | 単位 | 単価(税別)  | 税率  | 税込金額    |
|-----------|-------------------|----|----|---------|-----|---------|
| 2025/4/29 | 厚岡金代表質問分割複製動画(中尺) | 4  | 式  | ¥20,000 | 10% | ¥88,000 |
|           |                   |    |    |         |     |         |
|           |                   |    |    |         |     |         |
|           |                   |    |    |         |     |         |
|           |                   |    |    |         |     |         |
|           |                   |    |    |         |     |         |
|           |                   |    |    |         |     |         |
|           |                   |    |    |         |     |         |
|           |                   |    |    |         |     |         |
|           |                   |    |    |         |     |         |
|           |                   |    |    |         |     |         |
|           |                   |    |    |         |     |         |
|           |                   |    |    |         |     |         |
|           |                   |    |    |         |     |         |
|           |                   |    |    |         |     |         |
|           |                   |    |    |         |     |         |
|           |                   |    |    |         |     |         |
|           |                   |    |    |         |     |         |
|           |                   |    |    |         |     |         |
|           |                   |    |    |         |     |         |
|           |                   |    |    |         |     |         |
|           |                   |    |    |         |     |         |
|           |                   |    |    |         |     |         |
|           |                   |    |    |         |     |         |
|           |                   |    |    |         |     |         |

※は厚岡税率対象です。

| 税率区分  | 消費税    | 金額(税別)  |
|-------|--------|---------|
| 10%対象 | ¥8,000 | ¥80,000 |
| 0%対象  | ¥0     | ¥0      |

|           |                |
|-----------|----------------|
| 小計        | ¥80,000        |
| 消費税       | ¥8,000         |
| <b>合計</b> | <b>¥88,000</b> |

備考

サムネイル作成、税額計算等はサービスとさせていただきます。

給与支払簿

被雇用者氏名 XXXXXXXXXX

令和6年度

| 整理<br>番号 | 月分 | 月給     | 支給額<br>(円) | うち 政務活動費充当分 |         | 受領日         | 氏名<br>(被雇用者署名)   | 備考 |
|----------|----|--------|------------|-------------|---------|-------------|--|----|
|          |    |        |            | 按分率         | 充当額     |             |  |    |
| J-4      | 4  | 50,000 | 50,000     | 0.8         | 40,000  | R6<br>5.15  | <span style="background-color: black; color: black;">XXXXXXXXXX</span> |    |
| J-5      | 5  | 50,000 | 50,000     | 0.8         | 40,000  | R6<br>6.14  | <span style="background-color: black; color: black;">XXXXXXXXXX</span> |    |
| J-6      | 6  | 50,000 | 50,000     | 0.8         | 40,000  | R6<br>7.12  | <span style="background-color: black; color: black;">XXXXXXXXXX</span> |    |
| J-7      | 7  | 50,000 | 50,000     | 0.8         | 40,000  | R6<br>8.15  | <span style="background-color: black; color: black;">XXXXXXXXXX</span> |    |
| J-8      | 8  | 50,000 | 50,000     | 0.8         | 40,000  | R6<br>9.13  | <span style="background-color: black; color: black;">XXXXXXXXXX</span> |    |
| J-9      | 9  | 50,000 | 50,000     | 0.8         | 40,000  | R6<br>10.15 | <span style="background-color: black; color: black;">XXXXXXXXXX</span> |    |
| J-10     | 10 | 50,000 | 50,000     | 0.8         | 40,000  | R6<br>11.15 | <span style="background-color: black; color: black;">XXXXXXXXXX</span> |    |
| J-11     | 11 | 50,000 | 50,000     | 0.8         | 40,000  | R6<br>12.16 | <span style="background-color: black; color: black;">XXXXXXXXXX</span> |    |
| J-12     | 12 | 50,000 | 50,000     | 0.8         | 40,000  | R7<br>1.15  | <span style="background-color: black; color: black;">XXXXXXXXXX</span> |    |
| J-1      | 1  | 50,000 | 50,000     | 0.8         | 40,000  | R7<br>2.14  | <span style="background-color: black; color: black;">XXXXXXXXXX</span> |    |
| J-2      | 2  | 50,000 | 50,000     | 0.8         | 40,000  | R7<br>3.13  | <span style="background-color: black; color: black;">XXXXXXXXXX</span> |    |
| J-3      | 3  | 50,000 | 50,000     | 0.8         | 40,000  | R7<br>4.15  | <span style="background-color: black; color: black;">XXXXXXXXXX</span> |    |
|          | 合計 |        | 600,000    |             | 480,000 |             |  |    |

給与支払簿

被雇用者氏名

令和6年度

| 整理<br>番号 | 月分 | 勤務<br>時間 | 時給<br>(円) | 支給額<br>(円) | うち 政務活動費充当分 |           | 受領日         | 氏名<br>(被雇用者署名) | 備考 |
|----------|----|----------|-----------|------------|-------------|-----------|-------------|----------------|----|
|          |    |          |           |            | 按分率         | 充当額       |             |                |    |
| JJ-4     | 4  | 114      | 1,050     | 119,700    | 0.8         | 95,760    | R6<br>5.15  |                |    |
| JJ-5     | 5  | 114      | 1,050     | 119,700    | 0.8         | 95,760    | R6<br>6.14  |                |    |
| JJ-6     | 6  | 96       | 1,050     | 100,800    | 0.8         | 80,640    | R6<br>7.12  |                |    |
| JJ-7     | 7  | 120      | 1,050     | 126,000    | 0.8         | 100,800   | R6<br>8.15  |                |    |
| JJ-8     | 8  | 96       | 1,050     | 100,800    | 0.8         | 80,640    | R6<br>9.13  |                |    |
| JJ-9     | 9  | 102      | 1,050     | 107,100    | 0.8         | 85,680    | R6<br>10.15 |                |    |
| JJ-10    | 10 | 72       | 1,100     | 79,200     | 0.8         | 63,360    | R6<br>11.15 |                |    |
| JJ-11    | 11 | 64       | 1,100     | 70,400     | 0.8         | 56,320    | R6<br>12.16 |                |    |
| JJ-12    | 12 | 108      | 1,100     | 118,800    | 0.8         | 95,040    | R7<br>1.15  |                |    |
| JJ-1     | 1  | 112.5    | 1,100     | 123,750    | 0.8         | 99,000    | R7<br>2.14  |                |    |
| JJ-2     | 2  | 72       | 1,100     | 79,200     | 0.8         | 63,360    | R7<br>3.13  |                |    |
| JJ-3     | 3  | 102      | 1,100     | 112,200    | 0.8         | 89,760    | R7<br>4.15  |                |    |
|          | 合計 | 1172.5   |           | 1,257,650  |             | 1,006,120 |             |                |    |

給与支払簿

被雇用者氏名 XXXXXXXXXX

令和6年度

| 整理<br>番号 | 月分 | 勤務<br>時間 | 時給<br>(円) | 支給額<br>(円) | うち 政務活動費充当分 |         | 受領日        | 氏名<br>(被雇用者番号)   | 備考 |
|----------|----|----------|-----------|------------|-------------|---------|------------|--|----|
|          |    |          |           |            | 控分率         | 充当額     |            |  |    |
| JJJ-1    | 1  | 33.5     | 1,500     | 50,250     | 0.8         | 40,200  | R7<br>2/18 | <span style="background-color: black; color: black;">XXXXXXXXXX</span> |    |
| JJJ-2    | 2  | 49       | 1,500     | 73,500     | 0.8         | 58,800  | R7<br>3/14 | <span style="background-color: black; color: black;">XXXXXXXXXX</span> |    |
| JJJ-3    | 3  | 99       | 1,500     | 148,500    | 0.8         | 118,800 | 4/15       | <span style="background-color: black; color: black;">XXXXXXXXXX</span> |    |
|          |    |          |           |            |             |         |            |  |    |
|          |    |          |           |            |             |         |            |  |    |
|          |    |          |           |            |             |         |            |  |    |
|          |    |          |           |            |             |         |            |  |    |
|          |    |          |           |            |             |         |            |  |    |
|          |    |          |           |            |             |         |            |  |    |
|          |    |          |           |            |             |         |            |  |    |
|          |    |          |           |            |             |         |            |  |    |
|          |    |          |           |            |             |         |            |  |    |
|          |    |          |           |            |             |         |            |  |    |
|          |    |          |           |            |             |         |            |  |    |
|          |    |          |           |            |             |         |            |  |    |
|          | 合計 | 181.5    |           | 292,250    |             | 217,800 |            |  |    |

# 政務活動費県外活動報告書

議員名

石塚吾歩路

| 番号 | 活 動 概 要                     |   |  |      |
|----|-----------------------------|---|--|------|
| 1  | 日 程                         | 令和6年10月28日(月)~30日(水)  |  | 2泊3日 |
|    | 訪問先及び所在地<br><br>(市区町村名まで記入) | 10/28<br>北海道札幌市 北海道庁 北海道庁農政部農政課   |  |      |
|    | 目的・内容・成果等<br>(具体的に記入)       | 黒島課長 他4名<br>●畜産物のブランド化の取り組み<br>道内のそれぞれの地域のブランドをひとつくりにして北海道産としてのブランドの立ち上げに向けて動いているとのこと。<br>●花き振興の取り組み<br>「北海道花きの振興に関する条例」を制定しており、北海道花の日を8月7日に制定。主力品種は、カーネーション スターチス トルコギキョウなどがあり、「花束が見えるようにして、職場から花を持ち帰る」フラワーウォークを実施。<br>●農産物の輸出・6次産業化の取り組み<br>重点品目29品をリスト化して、マーケットインの発想に基づく輸出産地の育成・展開を図る。施設整備などを重点的に支援している。北海道の特色を活かしてホタテなど海産物が輸出額の8割を占めている。<br>◎北海道の特徴を活かした取組みが行われている。 |  |      |
| 1  | 日 程                         | 令和6年10月28日(月)~30日(水)  |  | 2泊3日 |
|    | 訪問先及び所在地<br><br>(市区町村名まで記入) | 10/29<br>滝川市 滝川地方卸売市場株式会社<br>江別市 アースドリーム角山農場  |  |      |
|    | 目的・内容・成果等<br>(具体的に記入)       | 滝川地方卸売市場株式会社 ■■■■■ 他3名<br>●生産者と連携した農林水産物の販売及び、青果物の輸出の取り組み<br>昨今の物価上昇と物流規制の課題が重なり現在アメリカへの輸出が滞っている。そのような状況下のなか、運賃を売主が負担することで業績を伸ばした。災害時における応急物資の供給やふるさと納税・道の駅の運営も手掛ける。<br>アースドリーム角山農場 マネージャー ■■■■■ 他1名<br>●グリーンツーリズムの取り組み<br>子どもがメインで楽しめる観光農場で養豚を活かしたグルメも人気のなか、新たにキャンプ場を整備予定で、屋内屋外と充実した観光施設。<br>●畜産ブランド化の取り組み<br>SDGsへの観点から食品ロスをなくすための活動を行う。<br>◎今後のニーズも含め展開が期待される。       |  |      |

| 番号 | 活 動 概 要                             |  |  |      |
|----|-------------------------------------|--|--|------|
| 1  | 日 程                                 | 令和6年10月28日(月) ~ 30日(水)   |  | 2泊3日 |
|    | 訪問先及び<br>所在地<br><br>(市区町村名<br>まで記入) | 10/30<br>札幌市 札幌花き園芸株式会社  |  |      |
|    | 目的・内容<br>・成果等<br>(具体的に記入)           | 札幌花き園芸株式会社 ██████████<br>札幌花き地方卸売場 ██████████ 他1名<br>●花き振興の取り組み<br>昭和56年に札幌市と共同出資した第3セクター方式により市内3つの花き市場を移転統合し開設。切り花のみの取り扱いで道内の花き市場の6割以上を扱い、札幌市を中心に300万人の消費者に供給。現在相対がほとんどで、今後セリの方法について検討が必要とのこと。また老朽化に伴う更新事業が控えており、国、県、市の支援を要望。<br>◎規模は全く違うが本県の花き振興の参考となった。 |  |      |