様式第５（その２）（第４条関係）

令和６年４月３０日

愛知県議会議長　殿

氏名　おおにけりえ
（所属会派名　おいら民主市民団）

令和５年度政務活動費収支報告書について（提出）

愛知県議会における政務活動費の交付に関する条例第９条第１項に基づき、別紙のとおり令和５年度政務活動費収支報告書を提出します。

愛知県議会事務局
-6.4.30
6局総第47号

備考　用紙の大きさは、日本産業規格Ａ４とする。

別紙

令和５年度政務活動費収支報告書

氏名　おおたけ りえ

１ 収 入

政務活動費　5,850,004 円

２ 支 出

（単位：円）

経費	支出額	摘要
調査研究費	106,990	交通費・視察費等
研修費	0	
広報広聴費	3,594,813	県政レポート印刷費等
要請陳情等活動費	0	
会議費	0	
資料作成費	0	
資料購入費	248,838	書籍購入費・新聞代等
事務所費	596,737	事務所家賃・電気代・水道代等
事務費	612,743	インターネット代プロバイダ代、電話代、コピー代等
人件費	621,552	政務活動補助スタッフ人件費
合計	5,781,673	

３ 残 余　68,331 円

備考１　用紙の大きさは、日本産業規格A4とする。

領収書整理票

（議員名：大嶽　理恵　）

整理番号	2	経費項目	調査研究費	研修費	広報広聴費	要請陳情等活動費	会議費	資料作成費	資料購入費	事務所費	事務費	人件費
					○							

領　収　証

おおたけりえ事務所　様　No.

★ ¥11,000－

但 動画サポート料込み

2023年 4月 17日

上記正に領収いたしました

内訳

税率	金額(税抜・税込)
10%	消費税額等　込
税率	金額(税抜・税込)
%	消費税額等

収入印紙

コクヨ　ウケ-1097

〒443-0056 愛知県蒲郡市神明町東41番地
有限会社 スタジオリベルタ
TEL&FAX 0533-66-6660
www.6660.net　info@6660.net

ホームページ　修正代

11,000

按分率	4／5	按分後金額	8,800円

※ 領収書は重ならないように貼付すること。なお、領収書が大きい場合は、記入欄を一つにまとめたり、別添とすることも可能である。

※ 「整理番号」欄には出納簿の該当する整理番号を記載し、「経費項目」欄には該当する経費項目に○を記載すること。

※ 按分した場合は、按分率欄及び按分後金額欄に記載すること。

領収書整理票

（議員名：大嶽　理恵　）

整理番号	3	経費項目	調査研究費	研修費	広報広聴費	要請陳情等活動費	会議費	資料作成費	資料購入費	事務所費	事務費	人件費
										○		

普通預金（兼お借入明細）　8

年月日(和暦)	記号	お引出し金額(円)	お預入れ金額(円)	残高(円)
[redacted]				
5--4-26	振替	*11,000	ｿｳｺﾞｳｹｲﾋﾞﾎ(SMF	
[redacted]				

事務所警備代　5月分

11,000円

按分率	4/5	按分後金額	8,800円

※　領収書は重ならないように貼付すること。なお、領収書が大きい場合は、記入欄を一つにまとめたり、別添とすることも可能である。

※「整理番号」欄には出納簿の該当する整理番号を記載し、「経費項目」欄には該当する経費項目に○を記載すること。

※　按分した場合は、按分率欄及び按分後金額欄に記載すること。

4/25

領収書整理票

（議員名：大嶽　理恵　）

整理番号	4	経費項目	調査研究費	研修費	広報広聴費	要請陳情等活動費	会議費	資料作成費	資料購入費	事務所費	事務費	人件費
					○							

受領書

発行日: 2023年07月05日
登録番号:T3120001079845

〒442-0854
愛知県豊川市国府町流霞５９-２

大嶽 理恵 様

SAKURA in[redacted]
さくらインターネッ

〒530-0001
大阪市北区梅田1丁目12番12号
東京建物梅田ビル11階

下記金額を受領いたしました。

電子受領書
につき
印紙税非課税

受領金額（消費税込）　**¥3,982ー**

請求書番号:28766471
受領日: 2023年04月25日

但しクレジットカードにてお支払い

品名	単価	数量	金額
JPドメイン(ne) サービス利用料(2023/06/01-2024/05/31) [ootakerie.jp]	3,982	1	3,982

合計 3,982
(内消費税額 10% 362)

備考
- お支払いの金融機関、各クレジットカード会社、店舗から発行された明細、受領証、レシートが正式な領収書となりますので、合わせて保管をお願いいたします。
- Web発行受領書は電子文書となり、印紙課税の対象とならないため印紙の添付はいたしません。
- Web発行受領書を印刷しても、コピー扱いとなるため印紙課税の対象になりません。

ホームページドメイン代

3,982

按分率	4/5	按分後金額	3,185円

※ 領収書は重ならないように貼付すること。なお、領収書が大きい場合は、記入欄を一つにまとめたり、別添とすることも可能である。
※ 「整理番号」欄には出納簿の該当する整理番号を記載し、「経費項目」欄には該当する経費項目に○を記載すること。
※ 按分した場合は、按分率欄及び按分後金額欄に記載すること。

様式3－(2)

5/1.

領収書整理票

（議員名:大嶽　理恵　）

整理番号	経費項目	調査研究費	研修費	広報広聴費	要請陳情等活動費	会議費	資料作成費	資料購入費	事務所費	事務費	人件費
1								○			

領 収 証

国府町流震　　５９－２

2023年 4月分

お問合せ№　1625

（4500）　21,00集金

（8%　71,040円）

（10%　-　0円）

大嶽りえ事務所 様

品 目（*は軽減税率対象）	部数	金額	備 考
*中日新聞　朝刊	1	40,800	23/04-24/03分
*東愛知新聞	1	30,240	23/04-24/03分

合計金額　71,040 円

日本政府印紙 200円

中日新聞 国府専売店
(有) 岡 田 新 聞 店
代表取締役　岡田忠良
豊川市国府町中道１２－１
ＴＥＬ　８７－２７０７
ﾌﾘｰﾀﾞｲﾔﾙ：0800-200-2707

領 中日新聞 収

新聞代 2023年4月～2024年3 月分

按分率		按分後金額	71,040

※ 領収書は重ならないように貼付すること。なお、領収書が大きい場合は、記入欄を一つにまとめたり、別添とすることも可能である。

※ 「整理番号」欄には出納簿の該当する整理番号を記載し、「経費項目」欄には該当する経費項目に○を記載すること。

※ 按分した場合は、按分率欄及び按分後金額欄に記載すること。

領収書整理票

（議員名：大嶽　理恵　）

整理番号	2	経費項目	調査研究費	研修費	広報広聴費	要請陳情等活動費	会議費	資料作成費	資料購入費	事務所費	事務費	人件費
					○							

領収書

No　2023-1-1
発行日　令和 5年 5月 1日

おおたけりえ　様
〒442-0854
愛知県豊川市国府町流霞59-2

三河国 [redacted]
〒441-0203
愛知県豊川市長沢町大榎30-1
TEL 0533-87-4253
Mail info@mikawanokuni.jp

領収金額	¥33,000

但

動画制作費用

上記正に領収いたしました
内訳

税抜金額	¥30,000
消費税額等(10%)	¥3,000

三河国 MIKAWANOKUNI

ホームページ用　動画制作費

33,000

按分率	4／5	按分後金額	26,400円

※　領収書は重ならないように貼付すること。なお、領収書が大きい場合は、記入欄を一つにまとめたり、別添とすることも可能である。
※　「整理番号」欄には出納簿の該当する整理番号を記載し、「経費項目」欄には該当する経費項目に○を記載すること。
※　按分した場合は、按分率欄及び按分後金額欄に記載すること。

様式3－(2)

5/9

領収書整理票

（議員名：大嶽　理恵　）

整理番号	3	経費項目	調査研究費	研修費	広報広聴費	要請陳情等活動費	会議費	資料作成費	資料購入費	事務所費	事務費	人件費
										○		

領収証　おおたけ　りえ　様　No.

金額		¥	1	0	8	0	0	0	—

但 事務所来客用駐車場代として（2023年4月～2024年3月分）

2023年 5 月 9 日 上記正に領収いたしました

[redacted]

内訳	
現金	
小切手	/
手形	/
消費税額（　%）	

収入印紙

200円

108,000 × 356日/365日 × 4/5 = 84,269

事務所駐車場代

2023年4月～2024年3月分

（4/1～4/9のぞく）

108000

按分率	4/5	按分後金額	84,269円

※ 領収書は重ならないように貼付すること。なお、領収書が大きい場合は、記入欄を一つにまとめたり、別添とすることも可能である。

※ 「整理番号」欄には出納簿の該当する整理番号を記載し、「経費項目」欄には該当する経費項目に○を記載すること。

※ 按分した場合は、按分率欄及び按分後金額欄に記載すること。

様式3－(2)

5/9

領収書整理票

（議員名：大嶽　理恵　）

整理番号	4	経費項目	調査研究費	研修費	広報広聴費	要請陳情等活動費	会議費	資料作成費	資料購入費	事務所費	事務費	人件費
										○		

領収証　おおたけりえ　様　No.

金額			¥	4	4	0	0	0	0	—

但　事務所家賃代として（2023年5月～2024年3月分）

2023年　5月　9日　上記正に領収いたしました

内訳
現金
小切手　／
手形　／
消費税額（　%）

[redacted]

事務所賃貸料

2023年5月～2024年3月分

440,000

按分率	4/5	按分後金額	352,000円

※　領収書は重ならないように貼付すること。なお、領収書が大きい場合は、記入欄を一つにまとめたり、別添とすることも可能である。

※　「整理番号」欄には出納簿の該当する整理番号を記載し、「経費項目」欄には該当する経費項目に○を記載すること。

※　按分した場合は、按分率欄及び按分後金額欄に記載すること。

様式3－(2)

5/10

領収書整理票

（議員名：大嶽　理恵　）

整理番号	6	経費項目	調査研究費	研修費	広報広聴費	要請陳情等活動費	会議費	資料作成費	資料購入費	事務所費	事務費	人件費
											○	

ご利用明細　三菱UFJ銀行

ご来店いただきありがとうございます。
このご利用明細は必ずお持ち帰りください。

[redacted]

年月日	取扱店番	お取引内容
050510	0191109	お振り込み

受付通番	銀行番号	支店番号	口座番号
0189			

	お取引金額
**********	¥41,864*

****

お取扱いできない場合	残高

事務	26	税込手数料	440*	おつり	¥7,696*

お振込先・お受取人・ご依頼人

[redacted]

カ）イクモ様

オオタケリエシ゛ムショ様

[redacted]

事務所コピー機リース・インクトナー代4月分

（金額）　41864

振込手数料　（金額）　440

42304

按分率	4/5	按分後金額	33,843円

※　領収書は重ならないように貼付すること。なお、領収書が大きい場合は、記入欄を一つにまとめたり、別添とすることも可能である。

※　「整理番号」欄には出納簿の該当する整理番号を記載し、「経費項目」欄には該当する経費項目に○を記載すること。

※　按分した場合は、按分率欄及び按分後金額欄に記載すること。

様式3－(2)

5/10

領収書整理票

（議員名：大嶽　理恵　）

整理番号	7	経費項目	調査研究費	研修費	広報広聴費	要請陳情等活動費	会議費	資料作成費	資料購入費	事務所費	事務費	人件費
										○		

普通預金（兼お借入明細）　8

	年月日(和暦)	記号	お引出し金額(円)	お預入れ金額(円)	残　高(円)
1	[redacted]				
2					
3					
4					
5	5--5-10	振替	*48,518	[redacted]	

[redacted]

事務所電気代　　3 月分

通帳 48,518 円の内

9,578

按分率	4/5	按分後金額	7,662円

※ 領収書は重ならないように貼付すること。なお、領収書が大きい場合は、記入欄を一つにまとめたり、別添とすることも可能である。

※ 「整理番号」欄には出納簿の該当する整理番号を記載し、「経費項目」欄には該当する経費項目に○を記載すること。

※ 按分した場合は、按分率欄及び按分後金額欄に記載すること。

領収書整理票

（議員名：大嶽　理恵　）

整理番号	8	経費項目	調査研究費	研修費	広報広聴費	要請陳情等活動費	会議費	資料作成費	資料購入費	事務所費	事務費	人件費
									○			

普通預金（兼お借入明細）　8

	年月日(和暦)	記号	お引出し金額(円)	お預入れ金額(円)	残　高(円)
1	[redacted]				
2					
3					
4					
5	5--5-10	振替	*48,518	[redacted]	

農業新聞代　　4月分

通帳48,518円のうち

按分率		按分後金額	500円

※　領収書は重ならないように貼付すること。なお、領収書が大きい場合は、記入欄を一つにまとめたり、別添とすることも可能である。

※　「整理番号」欄には出納簿の該当する整理番号を記載し、「経費項目」欄には該当する経費項目に○を記載すること。

※　按分した場合は、按分率欄及び按分後金額欄に記載すること。

領収書整理票

（議員名：大嶽　理恵　）

整理番号	9	経費項目	調査研究費	研修費	広報広聴費	要請陳情等活動費	会議費	資料作成費	資料購入費	事務所費	事務費	人件費
					○							

普通預金（兼お借入明細）

8

	年月日(和暦)	記号	お引出し金額(円)	お預入れ金額(円)	残　高(円)
1	[redacted]				
2					
3					
4					
5	5--5-10	振替	*48,518	[redacted]	

[redacted]

ホームページ管理代　　4 月分

通帳 48,518円のうち　　10,780

按分率	4／5	按分後金額	8,624円

※ 領収書は重ならないように貼付すること。なお、領収書が大きい場合は、記入欄を一つにまとめたり、別添とすることも可能である。

※ 「整理番号」欄には出納簿の該当する整理番号を記載し、「経費項目」欄には該当する経費項目に○を記載すること。

※ 按分した場合は、按分率欄及び按分後金額欄に記載すること。

領収書整理票

（議員名：大嶽　理恵　）

整理番号	10	経費項目	調査研究費	研修費	広報広聴費	要請陳情等活動費	会議費	資料作成費	資料購入費	事務所費	事務費	人件費
									○			

普通預金（兼お借入明細）

8

	年月日(和暦)	記号	お引出し金額(円)	お預入れ金額(円)	残　高(円)
1	[redacted]				
2					
3					
4					
5	5--5-10	振替	*48,518	[redacted]	[redacted]

[redacted]

日本経済新聞代　　4 月分

通帳 48,518円のうち

按分率		按分後金額	4,277円

※ 領収書は重ならないように貼付すること。なお、領収書が大きい場合は、記入欄を一つにまとめたり、別添とすることも可能である。

※ 「整理番号」欄には出納簿の該当する整理番号を記載し、「経費項目」欄には該当する経費項目に○を記載すること。

※ 按分した場合は、按分率欄及び按分後金額欄に記載すること。

領収書整理票

（議員名：大嶽　理恵　）

整理番号	11	経費項目	調査研究費	研修費	広報広聴費	要請陳情等活動費	会議費	資料作成費	資料購入費	事務所費	事務費	人件費
									○			

普通預金（兼お借入明細）

8

	年月日(和暦)	記号	お引出し金額(円)	お預入れ金額(円)	残高(円)
1	[redacted]				
2					
3					
4					
5	5--5-10	振替	*48,518	[redacted]	

[redacted]

道路・土地関係の調査研究.
情報収集のため.

地図利用料　　4月分

通帳48,518円のうち　990

按分率	4/5	按分後金額	792円

※　領収書は重ならないように貼付すること。なお、領収書が大きい場合は、記入欄を一つにまとめたり、別添とすることも可能である。

※　「整理番号」欄には出納簿の該当する整理番号を記載し、「経費項目」欄には該当する経費項目に○を記載すること。

※　按分した場合は、按分率欄及び按分後金額欄に記載すること。

領収書整理票

（議員名：大嶽　理恵　）

整理番号	12	経費項目	調査研究費	研修費	広報広聴費	要請陳情等活動費	会議費	資料作成費	資料購入費	事務所費	事務費	人件費
											○	

普通預金（兼お借入明細）

	年月日(和暦)	記号	お引出し金額(円)	お預入れ金額(円)	残高(円)
1	[redacted]				
2					
3					
4					
5	5--5-10	振替	*48,518	[redacted]	

事務所電話・携帯・インターネット・プロバイダ代

4 月分

通帳48,518円のうち　22,393

按分率	4/5	按分後金額	17,914

※ 領収書は重ならないように貼付すること。なお、領収書が大きい場合は、記入欄を一つにまとめたり、別添とすることも可能である。

※ 「整理番号」欄には出納簿の該当する整理番号を記載し、「経費項目」欄には該当する経費項目に○を記載すること。

※ 按分した場合は、按分率欄及び按分後金額欄に記載すること。

2023年5月10日のご利用代金明細表

2023年4月25日　発行

お名前	大嶽　理恵　様
お支払い日	2023年5月10日　(水)
お支払い合計額	48,518円
カスタマー番号（サービス名称/加入・切替日）	[redacted]

金融機関	[redacted]
支店	[redacted]
科目	[redacted]
口座番号	[redacted]

お客様の個人情報保護のため、口座番号の下３桁を表示しておりません

各種ご照会・お申込みには会員番号が必要となりますので、お手元にカードをご用意の上、お問い合わせください。

1回払いを除き、商品瑕疵、役務の未提供などを理由にお支払いを止めることができる場合があります。

ご利用日		ご利用店名	ご利用金額	支払区分	今回回数	お支払い金額	(お支払い総額)		(内手数料)		備考
							現地通貨額	略称	換算レート	換算日	
大嶽　理恵　様 [redacted]											
	23/03/14	中部電力ミライズ	✓	[redacted]		9,578	２３年　３月　６３２２７３０３５０９０１				
	23/03/25	あぐりオンライン	✓	[redacted]		500					
	23/03/31	Ｖｏｎｎｅｃｔｏｒ	✓	[redacted]		10,780					
	23/04/01	日経ＩＤ決済	✓	[redacted]		4,277					
	23/04/08	ゼンリンストア（ＢｔｏＢ）	✓	[redacted]		990					
	23/04/13	ドコモご利用料金	✓	[redacted]		22,393	４月分				
＜お支払い金額総合計＞						48,518					

株式会社ＮＴＴドコモ
東京都千代田区永田町２丁目　１１番１号
登録番号　関東財務局長第０１４２１号

お問合せ先　お手元にカードをご用意のうえ、お手続きください。
[redacted] 0120-700-360（午前10:00～午後8:00年中無休※）
※ ただし、午後6：00～午後8：00については、一部受付できない業務があります
クレジット紛失盗難　0120-159-360（24時間年中無休）
携帯電話に関するお問合せ　0120－800-000（午前9：00～午後8：00年中無休）
ホームページ [redacted]

領収書整理票

（議員名：大嶽　理恵　）

整理番号	15	経費項目	調査研究費	研修費	広報広聴費	要請陳情等活動費	会議費	資料作成費	資料購入費	事務所費	事務費	人件費
										○		

[redacted]

5--5-26 振替 ¥4,620 ｿｳｺﾞｳｹｲﾋﾞﾎ(SMF

[redacted]

事務所警備　セキュリティーキー代

4,620

按分率	4/5	按分後金額	3,696円

※　領収書は重ならないように貼付すること。なお、領収書が大きい場合は、記入欄を一つにまとめたり、別添とすることも可能である。

※「整理番号」欄には出納簿の該当する整理番号を記載し、「経費項目」欄には該当する経費項目に○を記載すること。

※　按分した場合は、按分率欄及び按分後金額欄に記載すること。

領収書整理票

（議員名：大嶽　理恵　）

整理番号	16	経費項目	調査研究費	研修費	広報広聴費	要請陳情等活動費	会議費	資料作成費	資料購入費	事務所費	事務費	人件費
										○		

普通預金（兼お借入明細）

8

年月日(和暦)	記号	お引出し金額(円)	お預入れ金額(円)	残　高(円)
[redacted]				
5--5-26	振替	*11,000	ｿｳｺﾞｳｹｲﾋﾞﾎ(SMF	[redacted]
[redacted]				

事務所警備代　6月分

11,000円

按分率	4/5	按分後金額	8,800円

※　領収書は重ならないように貼付すること。なお、領収書が大きい場合は、記入欄を一つにまとめたり、別添とすることも可能である。

※　「整理番号」欄には出納簿の該当する整理番号を記載し、「経費項目」欄には該当する経費項目に○を記載すること。

※　按分した場合は、按分率欄及び按分後金額欄に記載すること。

様式3－(2)

5/28

領収書整理票

（議員名：大嶽　理恵　）

整理番号	17	経費項目	調査研究費	研修費	広報広聴費	要請陳情等活動費	会議費	資料作成費	資料購入費	事務所費	事務費	人件費
									○			

領収証

おおたけ　りえ　様

¥11,231

本体 10%	10,210円
本体 8%	0円
消費税等10%	1,021円
消費税等 8%	0円

但し（本の名前は別紙参照）本　代と致しまして

上記、正に領収致しました。

23年05月28日　担当：

#2305280600200

精文館書店
本店書籍 0532-54-2345
本店文具 0532-54-2362
商品のお問い合わせは上記番号まで
その他、お気付きの点やご要望は
お客様相談室 0120-923-361

内折りにして保管して下さい
毎度ありがとうございます

納品書

№002701

株式会社

おおたけ　りえ　殿

責任者

年 23　月 05　日 28

コード

区分　10：定期購入　12：店頭購入　11：個人購入　発生　21：書　22：雑

毎度有難うございます。下記の通り納品いたします。

行	発生	書誌名	回月/巻号	冊数	単価(本体価格)	金額
1		在宅医療の真実			880	
2		追跡 税金のゆくえ			860	
3		日本経済 本当の理由			1,570	
4		教養としての財政問題			1,890	
5		国家の債務を補償する			3,590	

摘要

合計

※価格に税は含まれておりません。御請求時に別途申し受けます。

③担当→お客様

発生	書誌名	回月/巻号	冊数	単価(本体価格)	金額
	給料の上げ方			1,690	

書籍代

按分率		按分後金額	11,231

※ 領収書は重ならないように貼付すること。なお、領収書が大きい場合は、記入欄を一つにまとめたり、別添とすることも可能である。

※ 「整理番号」欄には出納簿の該当する整理番号を記載し、「経費項目」欄には該当する経費項目に○を記載すること。

※ 按分した場合は、按分率欄及び按分後金額欄に記載すること。

様式3－(2)

5/28

領収書整理票

（議員名：大嶽　理恵　）

整理番号	18	経費項目	調査研究費	研修費	広報広聴費	要請陳情等活動費	会議費	資料作成費	資料購入費	事務所費	事務費	人件費
										○		

00880-7-960938 豊川市水道事業会計

豊川市
水道料金・下水道使用料
納入通知書兼領収証書 ㊞

下記のとおり納付してください。

令和 5年 5月15日

愛知県豊川市長
竹本　幸夫

上下水道事業 愛知県豊川市長之印 専用

大嶽　理恵　様

設置場所 豊川市国府町流霞５９－２

対象年月期
令和 5年 4月
（令和 5年 2月 7日～令和 5年 4月 9日）

水栓番号	043937-1
水道使用水量	5㎥
下水道排出量	5㎥
水道料金	1,567円
下水道使用料	1,892円
合計金額	3,459円
納期限	令和 5年 5月31日

お問い合わせ窓口は裏面に記載しております。
上記のとおり領収しました。
収納代行会社
㈱電算システム
※領収印のないもの及び金額の訂正をしたものは無効です。

領収日付印
3.5.28

愛知県豊川市　23-207（納入者保管）（収入印紙不要）

事務所水道・下水道代
2月 7日～ 4月 9日分
（金額） 3,459

按分率	4/5	按分後金額	2767

※ 領収書は重ならないように貼付すること。なお、領収書が大きい場合は、記入欄を一つにまとめたり、別添とすることも可能である。
※ 「整理番号」欄には出納簿の該当する整理番号を記載し、「経費項目」欄には該当する経費項目に○を記載すること。
※ 按分した場合は、按分率欄及び按分後金額欄に記載すること。

5/31

領収書整理票

（議員名：大嶽　理恵　）

整理番号	19	経費項目	調査研究費	研修費	広報広聴費	要請陳情等活動費	会議費	資料作成費	資料購入費	事務所費	事務費	人件費
			0									

ご利用ありがとうございます。

NEXCO 中日本

料金所では一旦停車してください。

領　収　書

料金所　　伊　那

お問合わせは、中日本お客さまセンター
フリーダイヤル　0120－922－229
上記番号をご使用になれないお客さまは
TEL　052－223－0333（有料）

23年　5月31日　9時34分

車種　軽二

通行料金　　¥1，270－
（現金）

－入口料金所－　飯田山本
中京圏4料金所で2023年4月18日から
ETC専用料金所として運用開始
中日本高速道路株式会社
愛知県名古屋市中区錦2－18－19
取扱番号206－01390858－00

飯田山本～伊那IC

ご利用ありがとうございます。

NEXCO 中日本

料金所では一旦停車してください。

領　収　書

料金所　　飯田山本

お問合わせは、中日本お客さまセンター
フリーダイヤル　0120－922－229
上記番号をご使用になれないお客さまは
TEL　052－223－0333（有料）

23年　5月31日19時07分

車種　軽二

通行料金　　¥950－
（現金）

－入口料金所－　駒ヶ根
中京圏4料金所で2023年4月18日から
ETC専用料金所として運用開始
中日本高速道路株式会社
愛知県名古屋市中区錦2－18－19
取扱番号213－00161819－00

駒ヶ根～飯田山本

視察旅費代　　県外活動報告書1のとおり

按分率		按分後金額	2,220

※　領収書は重ならないように貼付すること。なお、領収書が大きい場合は、記入欄を一つにまとめたり、別添とすることも可能である。
※　「整理番号」欄には出納簿の該当する整理番号を記載し、「経費項目」欄には該当する経費項目に○を記載すること。
※　按分した場合は、按分率欄及び按分後金額欄に記載すること。

様式3－(2)

6/12

領収書整理票

（議員名：おおたけ　りえ　）

整理番号	2	経費項目	調査研究費	研修費	広報広聴費	要請陳情等活動費	会議費	資料作成費	資料購入費	事務所費	事務費	人件費
					○							

領収書

おおたけりえ　様

［別納引受］
第一種定形　21.5g
@84　42通　¥3,528

小　計　¥3,528

郵便物引受合計通数　42通
課税計（10%）　¥3,528
（内消費税等　¥320）
非課税計　¥0

合計　¥3,528
お預り金額　¥5,030
おつり　¥1,502

〒100-8792　日本郵便株式会社
東京都千代田区大手町２－３－１
取扱日時：2023年 6月12日 13:26
発行No. 230612A5103　端N64箱01
連絡先：豊川国府郵便局
TEL:0533-87-4244

県政レポート郵送代　vol.33

3528

按分率	4/5	按分後金額	2822

※ 領収書は重ならないように貼付すること。なお、領収書が大きい場合は、記入欄を一つにまとめたり、別添とすることも可能である。

※ 「整理番号」欄には出納簿の該当する整理番号を記載し、「経費項目」欄には該当する経費項目に○を記載すること。

※ 按分した場合は、按分率欄及び按分後金額欄に記載すること。

2023年6月12日のご利用代金明細表

2023年5月25日　発行

お名前	大嶽　理恵　様
お支払い日	2023年6月12日（月）
お支払い合計額	49,608円
カスタマー番号（サービス名称/加入・切替日）	[redacted]

金融機関	[redacted]
支店	[redacted]
科目	[redacted]
口座番号	[redacted]

お客様の個人情報保護のため、口座番号の下３桁を表示しておりません

各種ご照会・お申込みには会員番号が必要となりますので、お手元にカードをご用意の上、お問い合わせください。

1回払いを除き、商品瑕疵、役務の未提供などを理由にお支払いを止めることができる場合があります。

ご利用日		ご利用店名	ご利用金額	支払区分	今回回数	お支払い金額	（お支払い総額）		（内手数料）		備考
							現地通貨額	略称	換算レート	換算日	
大嶽　理恵　様　ご利用分 [redacted]											
	23/04/14	中部電力ミライズ	✓	[redacted]		11,307	２３年　４月　６３２２７３０３５０９０１				
	23/04/25	あぐりオンライン	✓	[redacted]		500					
	23/04/30	Ｖｏｎｎｅｃｔｏｒ	✓	[redacted]		10,780					
	23/05/01	日経ＩＤ決済	✓	[redacted]		4,277					
	23/05/08	ゼンリンストア（ＢｔｏＢ）	✓	[redacted]		990					
	23/05/14	ドコモご利用料金	✓	[redacted]		21,754	５月分				
＜お支払い金額総合計＞						49,608					

株式会社ＮＴＴドコモ
東京都千代田区永田町２丁目　１１番１号
登録番号　関東財務局長第０１４２１号

お問合せ先　お手元にカードをご用意のうえ、お手続きください。
[redacted] 0120-700-360（午前10:00～午後8:00年中無休※）
※ ただし、午後6：00～午後8：00については、一部受付できない業務があります
クレジット紛失盗難　0120-159-360（24時間年中無休）
携帯電話に関するお問合せ　0120－800-000（午前9：00～午後8：00年中無休）
ホームページ [redacted]

様式3－(2)

6/12

領収書整理票

（議員名：大嶽　理恵　）

整理番号	3	経費項目	調査研究費	研修費	広報広聴費	要請陳情等活動費	会議費	資料作成費	資料購入費	事務所費	事務費	人件費
										○		

普通預金（兼お借入明細）

8

	年月日(和暦)	記号	お引出し金額(円)	お預入れ金額(円)	残　高(円)
1	[redacted]				
2					
3					
4					
5					
6					
7					
8					
9	5--6-12	振替	¥49,608		
10					
11					
12					
13					
14					
15					
16					
17					
18					
19					
20					
21					
22					
23					
24					

事務所電気代　　4月分

通帳49,608円のうち

11,307

按分率	4/5	按分後金額	9,045

※　領収書は重ならないように貼付すること。なお、領収書が大きい場合は、記入欄を一つにまとめたり、別添とすることも可能である。

※　「整理番号」欄には出納簿の該当する整理番号を記載し、「経費項目」欄には該当する経費項目に○を記載すること。

※　按分した場合は、按分率欄及び按分後金額欄に記載すること。

領収書整理票

（議員名：大嶽　理恵　）

整理番号	4	経費項目	調査研究費	研修費	広報広聴費	要請陳情等活動費	会議費	資料作成費	資料購入費	事務所費	事務費	人件費
									○			

普通預金（兼お借入明細）

8

	年月日(和暦)	記号	お引出し金額(円)	お預入れ金額(円)	残高(円)
1	[redacted]				
2					
3					
4					
5					
6					
7					
8					
9	5--6-12	振替	*49,608		
10					
11					
12					
13					
14					
15					
16					
17					
18					
19					
20					
21					
22					
23					
24					

農業新聞代　　5 月分

通帳49,608円のうち

按分率		按分後金額	500円

※ 領収書は重ならないように貼付すること。なお、領収書が大きい場合は、記入欄を一つにまとめたり、別添とすることも可能である。

※「整理番号」欄には出納簿の該当する整理番号を記載し、「経費項目」欄には該当する経費項目に○を記載すること。

※ 按分した場合は、按分率欄及び按分後金額欄に記載すること。

6/12

領収書整理票

（議員名：大嶽　理恵　）

整理番号	5	経費項目	調査研究費	研修費	広報広聴費	要請陳情等活動費	会議費	資料作成費	資料購入費	事務所費	事務費	人件費
					○							

普通預金（兼お借入明細）

8

	年月日(和暦)	記号	お引出し金額(円)	お預入れ金額(円)	残高(円)
1	[redacted]				
2					
3					
4					
5					
6					
7					
8					
9	5--6-12	振替	*49,608		
10					
11					
12					
13					
14					
15					
16					
17					
18					
19					
20					
21					
22					
23					
24					

ホームページ管理代　　5 月分

通帳 49,608円のうち　　10,780

按分率	4／5	按分後金額	8,624円

※ 領収書は重ならないように貼付すること。なお、領収書が大きい場合は、記入欄を一つにまとめたり、別添とすることも可能である。

※ 「整理番号」欄には出納簿の該当する整理番号を記載し、「経費項目」欄には該当する経費項目に○を記載すること。

※ 按分した場合は、按分率欄及び按分後金額欄に記載すること。

領収書整理票

（議員名：大嶽　理恵　）

整理番号	6	経費項目	調査研究費	研修費	広報広聴費	要請陳情等活動費	会議費	資料作成費	資料購入費	事務所費	事務費	人件費
									○			

普通預金（兼お借入明細）

8

	年月日(和暦)	記号	お引出し金額(円)	お預入れ金額(円)	残　高(円)
1	[redacted]				
2					
3					
4					
5					
6					
7					
8					
9	5--6-12	振替	*49,608	[redacted]	
10	[redacted]				
11					
12					
13					
14					
15					
16					
17					
18					
19					
20					
21					
22					
23					
24					

日本経済新聞代　　5 月分

通帳 49,608円のうち

按分率		按分後金額	4,277円

※ 領収書は重ならないように貼付すること。なお、領収書が大きい場合は、記入欄を一つにまとめたり、別添とすることも可能である。

※ 「整理番号」欄には出納簿の該当する整理番号を記載し、「経費項目」欄には該当する経費項目に○を記載すること。

※ 按分した場合は、按分率欄及び按分後金額欄に記載すること。

領収書整理票

（議員名：大嶽　理恵　）

整理番号	7	経費項目	調査研究費	研修費	広報広聴費	要請陳情等活動費	会議費	資料作成費	資料購入費	事務所費	事務費	人件費
									○			

普通預金（兼お借入明細）

8

	年月日(和暦)	記号	お引出し金額(円)	お預入れ金額(円)	残高(円)
1	[redacted]				
2					
3					
4					
5					
6					
7					
8					
9	5--6-12	振替	*49,608		
10					
11					
12					
13					
14					
15					
16					
17					
18					
19					
20					
21					
22					
23					
24					

道路・地関係の調査研究
情報収集のため

地図利用料　5月分

通帳49,608円のうち　990

按分率	4/5	按分後金額	792円

※　領収書は重ならないように貼付すること。なお、領収書が大きい場合は、記入欄を一つにまとめたり、別添とすることも可能である。

※「整理番号」欄には出納簿の該当する整理番号を記載し、「経費項目」欄には該当する経費項目に○を記載すること。

※　按分した場合は、按分率欄及び按分後金額欄に記載すること。

6/12

領収書整理票

（議員名：大嶽　理恵　）

整理番号	8	経費項目	調査研究費	研修費	広報広聴費	要請陳情等活動費	会議費	資料作成費	資料購入費	事務所費	事務費	人件費
											○	

普通預金（兼お借入明細）　8

	年月日(和暦)	記号	お引出し金額(円)	お預入れ金額(円)	残　高(円)
1	[redacted]				
2					
3					
4					
5					
6					
7					
8					
9	5--6-12	振替	*49,608	[redacted]	
10					
11					
12					
13					
14					
15					
16					
17					
18					
19					
20					
21					
22					
23					
24					

事務所電話・携帯・インターネット・プロバイダ代
5 月分

通帳49,608円の35　21,754

按分率	4/5	按分後金額	17,403

※　領収書は重ならないように貼付すること。なお、領収書が大きい場合は、記入欄を一つにまとめたり、別添とすることも可能である。
※「整理番号」欄には出納簿の該当する整理番号を記載し、「経費項目」欄には該当する経費項目に○を記載すること。
※　按分した場合は、按分率欄及び按分後金額欄に記載すること。

6/26

領収書整理票

（議員名：大嶽　理恵　）

整理番号	11	経費項目	調査研究費	研修費	広報広聴費	要請陳情等活動費	会議費	資料作成費	資料購入費	事務所費	事務費	人件費
										○		

普通預金（兼お借入明細）　8

	年月日(和暦)	記号	お引出し金額(円)	お預入れ金額(円)	残高(円)
1	[redacted]				
2					
3					
4					
5					
6					
7					
8					
9					
10	5--6-26	振替	*11,000	ｿｳｺﾞｳｹｲﾋﾞ㈱(SMF	
11					
12					
13					
14					
15					
16					
17					
18					
19					
20					
21					
22					
23					
24					

事務所警備代　7月分

11,000円

按分率	4/5	按分後金額	8,800円

※　領収書は重ならないように貼付すること。なお、領収書が大きい場合は、記入欄を一つにまとめたり、別添とすることも可能である。

※　「整理番号」欄には出納簿の該当する整理番号を記載し、「経費項目」欄には該当する経費項目に○を記載すること。

※　按分した場合は、按分率欄及び按分後金額欄に記載すること。

領収書整理票

（議員名：おおたけ　りえ　）

整理番号	2	経費項目	調査研究費	研修費	広報広聴費	要請陳情等活動費	会議費	資料作成費	資料購入費	事務所費	事務費	人件費
												○

スタッフ労働保険料

4,221

按分率	4／5	按分後金額	3376 円

※　領収書は重ならないように貼付すること。なお、領収書が大きい場合は、記入欄を一つにまとめたり、別添とすることも可能である。

※　「整理番号」欄には出納簿の該当する整理番号を記載し、「経費項目」欄には該当する経費項目に○を記載すること。

※　按分した場合は、按分率欄及び按分後金額欄に記載すること。

払込領収証（お取引明細票）

取扱店番　0461
端末機番　286

ご利用ありがとうございます。
右記の内容にてお取引しました。
この払込領収証は
大切に保管してください。

お取引内容	税公金等納付	お取引店	豊橋
お取引日時	2023/07/10　10:27	受付番号	86-0026
ご利用カード情報	-	残高	-
お預り金額	¥10,025★	おつり	¥5,804★
払込金合計	¥4,221★		
払込金額	¥4,221★	延滞金等	-
		電話番号	**********

出納
2023.07.10
三菱ＵＦＪ銀行
豊橋

≪お受付した納付書・払込用紙≫　本紙は以下文書に基づくお取引の正式な領収証です。

領収済通知書 印　労働保険　国庫金

（記入例）¥0123456789

30840　受知労働局　00075437　徴収勘定　保険料収入及び一般拠出金収入　0847　6118　05

[redacted]　1

9－5　9－5

6 2

5　1

4

¥4194

¥27

¥4221

（住所）〒442-0854　豊川市
国府町
流霞
５９－２
（氏名）おおたけりえ事務所
大嶽　理恵
殿

EA123B0047808$3VA123B0023904#

[redacted]　E

あて先
〒460-0008
名古屋市中区栄２丁目３－１
名古屋広小路ビルヂング
愛知労働局
労働保険特別会計歳入徴収官

領収日付等

（官庁送付分）

納付の場所
日本銀行（本店・支店・代理店又は歳入代理店）、所轄都道府県労働局、所轄労働基準監督署

様式3－(2)

領収書整理票

（議員名：大嶽　理恵　）

整理番号	3	経費項目	調査研究費	研修費	広報広聴費	要請陳情等活動費	会議費	資料作成費	資料購入費	事務所費	事務費	人件費
										○		

普通預金（兼お借入明細）　8

年月日(和暦)	記号	お引出し金額(円)	お預入れ金額(円)	残　高(円)
[redacted]				
5-7-10	振替	*291,414		
[redacted]				

事務所電気代　5月分

通帳291,424円のうち　4293

按分率	4/5	按分後金額	3,434

※ 領収書は重ならないように貼付すること。なお、領収書が大きい場合は、記入欄を一つにまとめたり、別添とすることも可能である。

※ 「整理番号」欄には出納簿の該当する整理番号を記載し、「経費項目」欄には該当する経費項目に○を記載すること。

※ 按分した場合は、按分率欄及び按分後金額欄に記載すること。

領収書整理票

（議員名：大嶽　理恵　）

整理番号	4	経費項目	調査研究費	研修費	広報広聴費	要請陳情等活動費	会議費	資料作成費	資料購入費	事務所費	事務費	人件費
									○			

普通預金（兼お借入明細）

8

年月日(和暦)	記号	お引出し金額(円)	お預入れ金額(円)	残　高(円)
[redacted]				
5-7-10	振替	*291,414	[redacted]	
[redacted]				

朝日新聞デジタル代　　5 月分

通帳 291,414 円のうち

按分率		按分後金額	1,980円

※ 領収書は重ならないように貼付すること。なお、領収書が大きい場合は、記入欄を一つにまとめたり、別添とすることも可能である。

※ 「整理番号」欄には出納簿の該当する整理番号を記載し、「経費項目」欄には該当する経費項目に○を記載すること。

※ 按分した場合は、按分率欄及び按分後金額欄に記載すること。

7/10

領収書整理票

（議員名：大嶽　理恵　）

整理番号	5	経費項目	調査研究費	研修費	広報広聴費	要請陳情等活動費	会議費	資料作成費	資料購入費	事務所費	事務費	人件費
									○			

普通預金（兼お借入明細）　8

年月日(和暦)	記号	お引出し金額(円)	お預入れ金額(円)	残　高(円)
[redacted]				
5-7-10	振替	×291,414	[redacted]	
[redacted]				

農業新聞代　6月分

通帳 291,414円のうち

按分率		按分後金額	500円

※　領収書は重ならないように貼付すること。なお、領収書が大きい場合は、記入欄を一つにまとめたり、別添とすることも可能である。

※「整理番号」欄には出納簿の該当する整理番号を記載し、「経費項目」欄には該当する経費項目に○を記載すること。

※　按分した場合は、按分率欄及び按分後金額欄に記載すること。

様式3－(2)

7/10

領収書整理票

（議員名：大嶽　理恵　）

整理番号	6	経費項目	調査研究費	研修費	広報広聴費	要請陳情等活動費	会議費	資料作成費	資料購入費	事務所費	事務費	人件費
					○							

8

普通預金（兼お借入明細）

年月日(和暦)	記号	お引出し金額(円)	お預入れ金額(円)	残　高(円)
[redacted]				
5－7－10	振替	～*291,414	[redacted]	
[redacted]				

県政レポート印刷代　　33号

通帳 291,414円のうち 245,810円

按分率	4/5	按分後金額	196,648

※ 領収書は重ならないように貼付すること。なお、領収書が大きい場合は、記入欄を一つにまとめたり、別添とすることも可能である。

※ 「整理番号」欄には出納簿の該当する整理番号を記載し、「経費項目」欄には該当する経費項目に○を記載すること。

※ 按分した場合は、按分率欄及び按分後金額欄に記載すること。

領収書整理票

（議員名：大嶽　理恵　）

整理番号	7	経費項目	調査研究費	研修費	広報広聴費	要請陳情等活動費	会議費	資料作成費	資料購入費	事務所費	事務費	人件費
					○							

普通預金（兼お借入明細）

8

	年月日(和暦)	記号	お引出し金額(円)	お預入れ金額(円)	残　高(円)
1	[redacted]				
2					
3					
4					
5					
6					
7					
8					
9					
10					
11	5-7-10	振替	*291,414		
12					
13					
14					
15					
16					
17					
18					
19					
20					
21					
22					
23					
24					

ホームページ管理代　　6 月分

通帳 291,414円のうち　　10,780

按分率	4／5	按分後金額	8,624円

※ 領収書は重ならないように貼付すること。なお、領収書が大きい場合は、記入欄を一つにまとめたり、別添とすることも可能である。

※ 「整理番号」欄には出納簿の該当する整理番号を記載し、「経費項目」欄には該当する経費項目に○を記載すること。

※ 按分した場合は、按分率欄及び按分後金額欄に記載すること。

領収書整理票

（議員名：大嶽　理恵　）

整理番号	8	経費項目	調査研究費	研修費	広報広聴費	要請陳情等活動費	会議費	資料作成費	資料購入費	事務所費	事務費	人件費
									○			

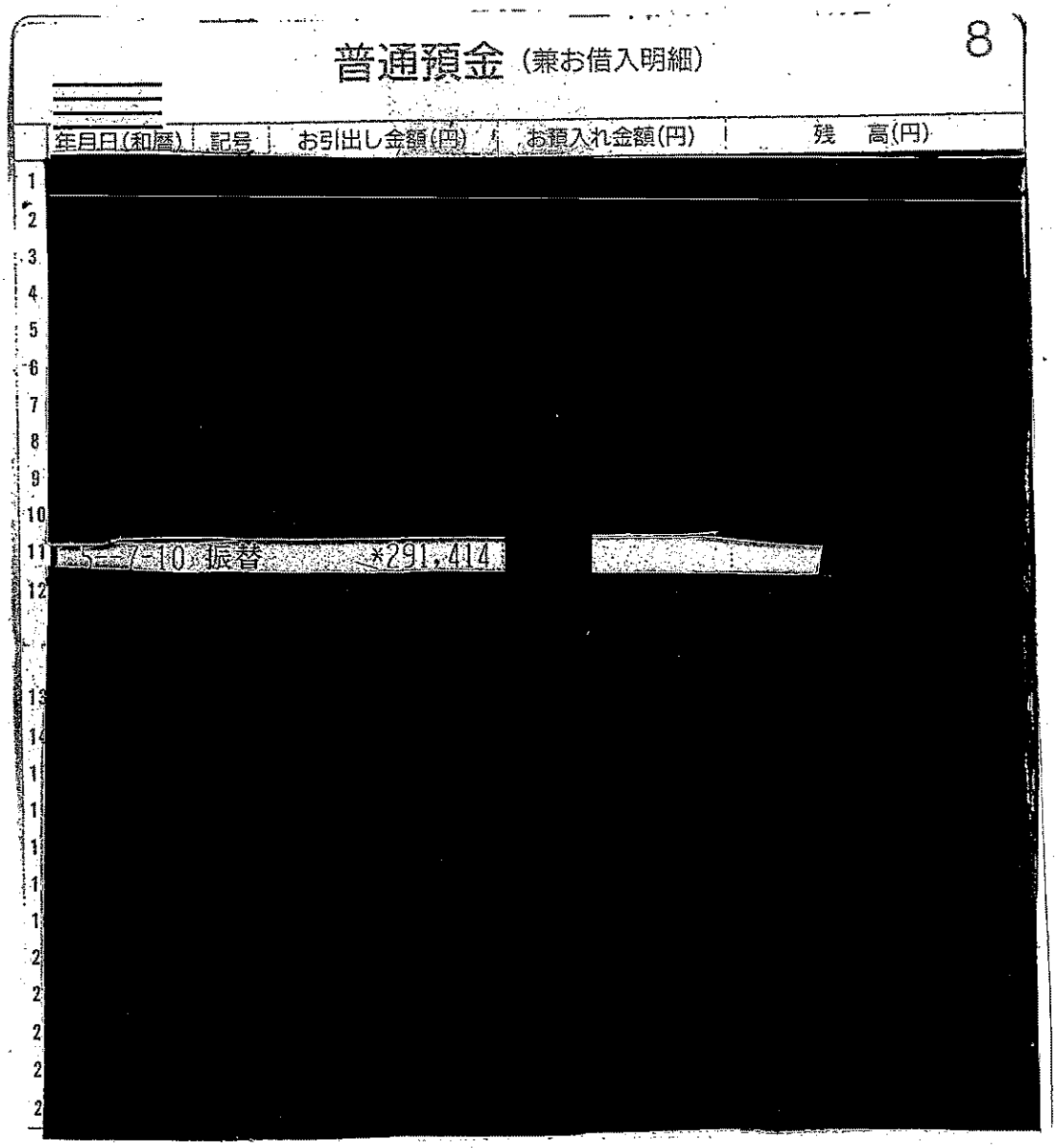

普通預金（兼お借入明細）　8

年月日(和暦)	記号	お引出し金額(円)	お預入れ金額(円)	残　高(円)
[redacted]				
5--7-10	振替	*291,414	[redacted]	
[redacted]				

日本経済新聞代　　6 月分

通帳 291,414円のうち

按分率		按分後金額	4,277円

※ 領収書は重ならないように貼付すること。なお、領収書が大きい場合は、記入欄を一つにまとめたり、別添とすることも可能である。

※「整理番号」欄には出納簿の該当する整理番号を記載し、「経費項目」欄には該当する経費項目に○を記載すること。

※ 按分した場合は、按分率欄及び按分後金額欄に記載すること。

領収書整理票

（議員名：大嶽　理恵　）

整理番号	9	経費項目	調査研究費	研修費	広報広聴費	要請陳情等活動費	会議費	資料作成費	資料購入費	事務所費	事務費	人件費
									○			

普通預金（兼お借入明細）

8

	年月日(和暦)	記号	お引出し金額(円)	お預入れ金額(円)	残　高(円)
1	[redacted]				
2					
3					
4					
5					
6					
7					
8					
9					
10					
11	5-7-10	振替	*291,414		
12					
13					
14					
15					
16					
17					
18					
19					
20					
21					
22					
23					
24					

道路・土地関係の調査研究.
情報収集のため

地図利用料　　6 月分

面帳 291,414円の3/5　　990

按分率	4/5	按分後金額	792円

※ 領収書は重ならないように貼付すること。なお、領収書が大きい場合は、記入欄を一つにまとめたり、別添とすることも可能である。

※ 「整理番号」欄には出納簿の該当する整理番号を記載し、「経費項目」欄には該当する経費項目に○を記載すること。

※ 按分した場合は、按分率欄及び按分後金額欄に記載すること。

領収書整理票

（議員名：大嶽　理恵　）

整理番号	10	経費項目	調査研究費	研修費	広報広聴費	要請陳情等活動費	会議費	資料作成費	資料購入費	事務所費	事務費	人件費
											○	

普通預金（兼お借入明細）

8

年月日(和暦)	記号	お引出し金額(円)	お預入れ金額(円)	残　高(円)
[redacted]				
5-7-10	振替	*291,414	[redacted]	
[redacted]				

事務所電話・携帯・インターネット・プロバイダ代

6 月分

通帳 291,414円のうち

22,784

按分率	4/5	按分後金額	18,227

※ 領収書は重ならないように貼付すること。なお、領収書が大きい場合は、記入欄を一つにまとめたり、別添とすることも可能である。

※ 「整理番号」欄には出納簿の該当する整理番号を記載し、「経費項目」欄には該当する経費項目に○を記載すること。

※ 按分した場合は、按分率欄及び按分後金額欄に記載すること。

領収書整理票

（議員名：大嶽　理恵　）

整理番号	14	経費項目	調査研究費	研修費	広報広聴費	要請陳情等活動費	会議費	資料作成費	資料購入費	事務所費	事務費	人件費
										○		

普通預金（兼お借入明細）

8

	年月日(和暦)	記号	お引出し金額(円)	お預入れ金額(円)	残　高(円)
1	[redacted]				
2					
3					
4					
5					
6					
7					
8					
9					
10					
11					
12	5--7-26	振替	*11,000	ｿｳｺﾞｳｹｲﾋﾞﾎ(SMF	
13					
14					
15					
16					
17					
18					
19					
20					
21					
22					
23					
24					

事務所警備代　8月分

11,000円

按分率	4/5	按分後金額	8,800円

※　領収書は重ならないように貼付すること。なお、領収書が大きい場合は、記入欄を一つにまとめたり、別添とすることも可能である。

※　「整理番号」欄には出納簿の該当する整理番号を記載し、「経費項目」欄には該当する経費項目に○を記載すること。

※　按分した場合は、按分率欄及び按分後金額欄に記載すること。

2023年7月10日のご利用代金明細表

2023年6月25日　発行

お名前	大嶽　理恵　様
お支払い日	2023年7月10日 （月）
お支払い合計額	291,414円
カスタマー番号（サービス名称/加入・切替日）	[redacted]

金融機関	[redacted]
支店	
科目	
口座番号	

お客様の個人情報保護のため、口座番号の下３桁を表示しておりません

各種ご照会・お申込みには会員番号が必要となりますので、お手元にカードをご用意の上、お問い合わせください。

1回払いを除き、商品瑕疵、役務の未提供などを理由にお支払いを止めることができる場合があります。

ご利用日		ご利用店名	ご利用金額	支払区分	今回回数	お支払い金額	（お支払い総額）		（内手数料）		備考
							現地通貨額	略称	換算レート	換算日	
大嶽　理恵　様　ご利用分 [redacted]											
	23/05/16	中部電力ミライズ	✓	[redacted]		4,293	２３年　５月　６３２２７３０３５０９０１				
	23/05/18	朝日新聞デジタル（朝日ＩＤ決済）	✓			1,980					
	23/05/25	あぐりオンライン	✓			500					
	23/05/26	印刷通販プリントパック	✓			245,810					
	23/05/31	Ｖｏｎｎｅｃｔｏｒ	✓			10,780					
	23/06/01	日経ＩＤ決済	✓			4,277					
	23/06/08	ゼンリンストア（ＢｔｏＢ）	✓			990					
	23/06/13	ドコモご利用料金	✓			22,784	６月分				
＜お支払い金額総合計＞						291,414					

株式会社ＮＴＴドコモ
東京都千代田区永田町２丁目　１１番１号
登録番号　関東財務局長第０１４２１号

お問合せ先　お手元にカードをご用意のうえ、お手続きください。
[redacted] 0120-700-360（午前10:00～午後8:00年中無休※）
※ ただし、午後6：00～午後8：00については、一部受付できない業務があります
クレジット紛失盗難　0120-159-360（24時間年中無休）

様式3－(2)

7/26

領収書整理票

（議員名：大嶽　理恵　）

整理番号	15	経費項目	調査研究費	研修費	広報広聴費	要請陳情等活動費	会議費	資料作成費	資料購入費	事務所費	事務費	人件費
										○		

00880-7-960938　豊川市水道事業会計

豊川市
水道料金・下水道使用料
納入通知書兼領収証書 ㊞

下記のとおり納付してください。

令和 5年 7月18日

愛知県豊川市長
竹本　幸夫

上下水道事業 愛知県豊川市長之印 専用

大嶽　理恵　様

設置場所 豊川市国府町流霞５９－２

対象年月期	
令和 5年 6月 （令和 5年 4月 9日～令和 5年 6月 7日）	
水栓番号	043937-1
水道使用水量	1㎥
下水道排出量	1㎥
水道料金	1,369円
下水道使用料	946円
合計金額	2,315円
納期限	令和 5年 7月31日

お問い合わせ窓口は裏面に記載しております。
上記のとおり領収しました。
収納代行会社
㈱電算システム
※領収印のないもの及び金額の訂正をしたものは無効です。

領収日付印
松本③
364914
'23.7.26
ローソン豊川
本部収

愛知県豊川市　23-207（納入者保管・収入印紙不要）

事務所水道・下水道代
4月 9日～ 6月 7日分
（金額）2315

按分率	4/5	按分後金額	1,852

※ 領収書は重ならないように貼付すること。なお、領収書が大きい場合は、記入欄を一つにまとめたり、別添とすることも可能である。
※ 「整理番号」欄には出納簿の該当する整理番号を記載し、「経費項目」欄には該当する経費項目に○を記載すること。
※ 按分した場合は、按分率欄及び按分後金額欄に記載すること。

領収書整理票

（議員名：おおたけりえ ）

整理番号	19	経費項目	調査研究費	研修費	広報広聴費	要請陳情等活動費	会議費	資料作成費	資料購入費	事務所費	事務費	人件費
			○									

ご利用ありがとうございます。
利用証明書
NEXCO 中日本

料金所(自)
料金所(至) 名二環名古屋
２３年 ７月１９日 ８時５５分

通行料金 ￥７７０－

(ETCｸﾚｼﾞｯﾄ) 車種 5

取扱番号
A41307-194506-168934 確
※通行料金は消費税率１０％対象です。
※本利用証明書はＥＴＣ利用照会サービスで印字されたものです。

ご利用ありがとうございます。
利用証明書
NEXCO 中日本

料金所(自) 音羽蒲郡
料金所(至) 名二環名古屋
２３年 ７月１９日 ８時５５分

通行料金 ￥１，２４０－

(ETCｸﾚｼﾞｯﾄ) 車種 5

取扱番号
A41307-194506-170435 確
※通行料金は消費税率１０％対象です。
※本利用証明書はＥＴＣ利用照会サービスで印字されたものです。

ご利用ありがとうございます。
利用証明書
名古屋高速

料金所(自)
料金所(至) 一宮ＩＣ出口
２３年 ７月１９日 ９時１８分

通行料金 ￥４３０－

(ETCｸﾚｼﾞｯﾄ) 車種 5

取扱番号
A41307-194506-171136 確
※通行料金は消費税率１０％対象です。
※本利用証明書はＥＴＣ利用照会サービスで印字されたものです。

ご利用ありがとうございます。
利用証明書
NEXCO 中日本

料金所(自) 一宮合併
料金所(至) 長浜
２３年 ７月１９日 ９時５９分

通行料金 ￥１，５６０－

(ETCｸﾚｼﾞｯﾄ) 車種 5

取扱番号
A41307-194506-171839 確
※通行料金は消費税率１０％対象です。
※本利用証明書はＥＴＣ利用照会サービスで印字されたものです。

ご利用ありがとうございます。
利用証明書
NEXCO 中日本

料金所(自) 米原
料金所(至) 音羽蒲郡
２３年 ７月１９日 ２０時５８分

通行料金 ￥３，０５０－

(ETCｸﾚｼﾞｯﾄ) 車種 5

取扱番号
A41307-194506-172431 確
※通行料金は消費税率１０％対象です。
※本利用証明書はＥＴＣ利用照会サービスで印字されたものです。

視察旅費代
県外活動報告書2のとおり
行き：音羽蒲郡IC→長浜IC
帰り：米原IC→音羽蒲郡IC

率		按分後金額	3,050

※ 領収書は重ならないように貼付すること。なお、領収書が大きい場合は、記入欄を一つにまとめたり、別添とすることも可能である。
※ 「整理番号」欄には出納簿の該当する整理番号を記載し、「経費項目」欄には該当する経費項目に○を記載すること。
※ 按分した場合は、按分率欄及び按分後金額欄に記載すること。

様式3－(2)

8/10

領収書整理票

（議員名：大嶽　理恵　）

整理番号	2	経費項目	調査研究費	研修費	広報広聴費	要請陳情等活動費	会議費	資料作成費	資料購入費	事務所費	事務費	人件費
										○		

普通預金（兼お借入明細）

8

	年月日(和暦)	記号	お引出し金額(円)	お預入れ金額(円)	残　高(円)
1	[redacted]				
2					
3					
4					
5					
6					
7					
8					
9					
10					
11					
12					
13	5--8-10	振替	*71,724		
14					
15					
16					
17					
18					
19					
20					
21					
22					
23					
24					

事務所電気代　　6 月分

通帳71,724円のうち　3,533

按分率	4/5	按分後金額	2,826

※ 領収書は重ならないように貼付すること。なお、領収書が大きい場合は、記入欄を一つにまとめたり、別添とすることも可能である。

※ 「整理番号」欄には出納簿の該当する整理番号を記載し、「経費項目」欄には該当する経費項目に○を記載すること。

※ 按分した場合は、按分率欄及び按分後金額欄に記載すること。

領収書整理票

（議員名：大嶽　理恵　）

整理番号	3	経費項目	調査研究費	研修費	広報広聴費	要請陳情等活動費	会議費	資料作成費	資料購入費	事務所費	事務費	人件費
									○			

普通預金（兼お借入明細）　8

	年月日(和暦)	記号	お引出し金額(円)	お預入れ金額(円)	残高(円)
1	[redacted]				
2					
3					
4					
5					
6					
7					
8					
9					
10					
11					
12					
13	5--8-10 振替		¥71,724		
14					
15					
16					
17					
18					
19					
20					
21					
22					
23					
24					

朝日新聞デジタル代　6 月分

通帳 71,724 円のうち

按分率		按分後金額	1,980円

※ 領収書は重ならないように貼付すること。なお、領収書が大きい場合は、記入欄を一つにまとめたり、別添とすることも可能である。

※ 「整理番号」欄には出納簿の該当する整理番号を記載し、「経費項目」欄には該当する経費項目に○を記載すること。

※ 按分した場合は、按分率欄及び按分後金額欄に記載すること。

領収書整理票

（議員名：大嶽　理恵　）

整理番号	4	経費項目	調査研究費	研修費	広報広聴費	要請陳情等活動費	会議費	資料作成費	資料購入費	事務所費	事務費	人件費
									○			

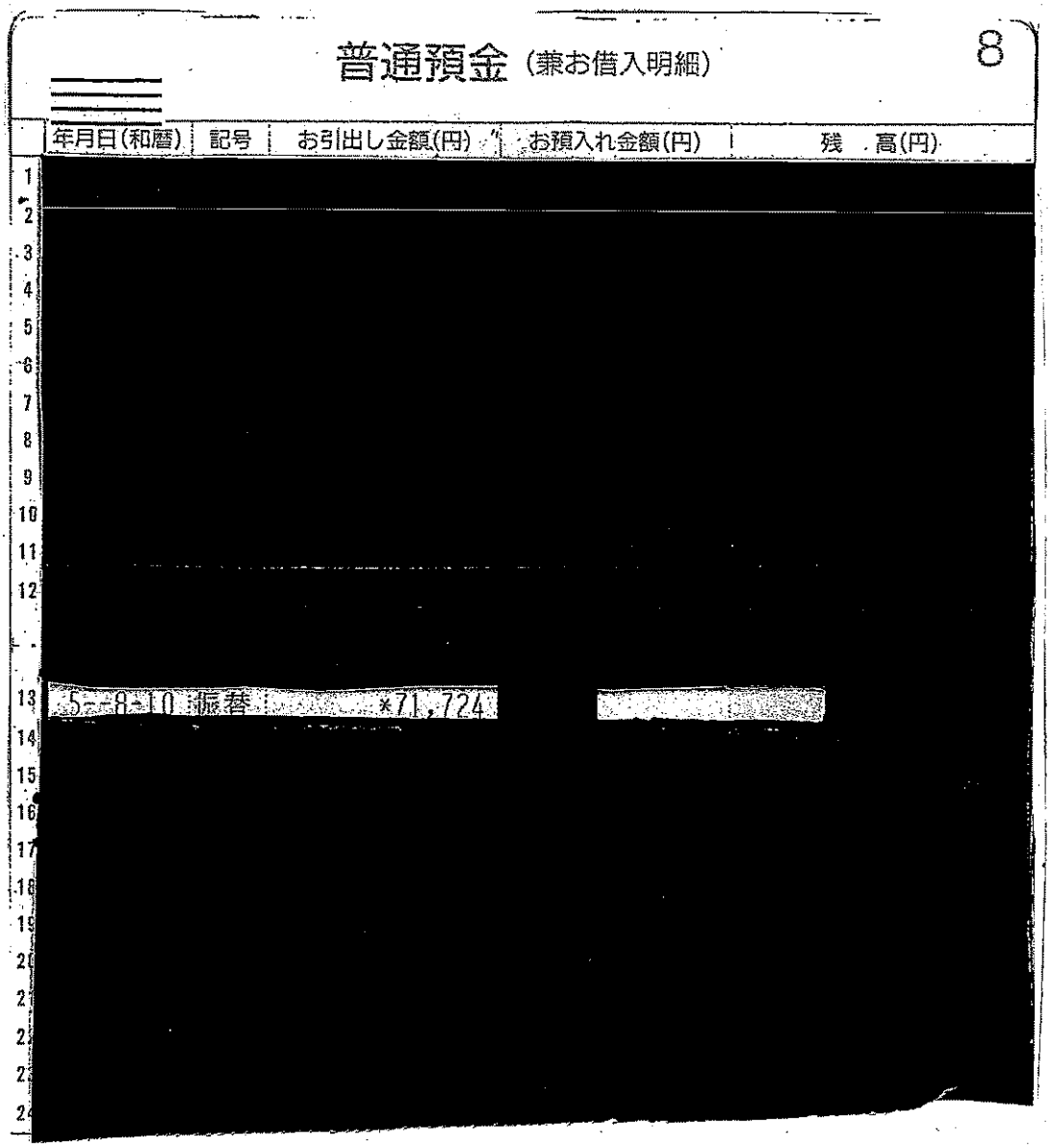

普通預金（兼お借入明細）　8

	年月日(和暦)	記号	お引出し金額(円)	お預入れ金額(円)	残高(円)
1	[redacted]				
2					
3					
4					
5					
6					
7					
8					
9					
10					
11					
12					
13	5-8-10 振替		×71,724		
14					
15					
16					
17					
18					
19					
20					
21					
22					
23					
24					

農業新聞代　　7月分

通帳 71,724円のうち

按分率		按分後金額	500円

※　領収書は重ならないように貼付すること。なお、領収書が大きい場合は、記入欄を一つにまとめたり、別添とすることも可能である。

※　「整理番号」欄には出納簿の該当する整理番号を記載し、「経費項目」欄には該当する経費項目に○を記載すること。

※　按分した場合は、按分率欄及び按分後金額欄に記載すること。

領収書整理票

（議員名：大嶽　理恵　）

整理番号	5	経費項目	調査研究費	研修費	広報広聴費	要請陳情等活動費	会議費	資料作成費	資料購入費	事務所費	事務費	人件費
					○							

普通預金（兼お借入明細）

8

	年月日(和暦)	記号	お引出し金額(円)	お預入れ金額(円)	残高(円)
1	[redacted]				
2					
3					
4					
5					
6					
7					
8					
9					
10					
11					
12					
13	5-8-10	振替	*71,724	[redacted]	
14					
15					
16					
17					
18					
19					
20					
21					
22					
23					
24					

ホームページ管理代　　7月分

通帳のうち　　10,780

按分率	4／5	按分後金額	8,624円

※　領収書は重ならないように貼付すること。なお、領収書が大きい場合は、記入欄を一つにまとめたり、別添とすることも可能である。

※　「整理番号」欄には出納簿の該当する整理番号を記載し、「経費項目」欄には該当する経費項目に○を記載すること。

※　按分した場合は、按分率欄及び按分後金額欄に記載すること。

領収書整理票

（議員名：大嶽　理恵　）

整理番号	6	経費項目	調査研究費	研修費	広報広聴費	要請陳情等活動費	会議費	資料作成費	資料購入費	事務所費	事務費	人件費
									○			

普通預金（兼お借入明細）

8

	年月日(和暦)	記号	お引出し金額(円)	お預入れ金額(円)	残高(円)
1	[redacted]				
2					
3					
4					
5					
6					
7					
8					
9					
10					
11					
12					
13	5-8-10 振替		×71,724		
14					
15					
16					
17					
18					
19					
20					
21					
22					
23					

日本経済新聞代　　7月分

通帳71,724円のうち

按分率		按分後金額	4,277円

※　領収書は重ならないように貼付すること。なお、領収書が大きい場合は、記入欄を一つにまとめたり、別添とすることも可能である。

※　「整理番号」欄には出納簿の該当する整理番号を記載し、「経費項目」欄には該当する経費項目に○を記載すること。

※　按分した場合は、按分率欄及び按分後金額欄に記載すること。

領収書整理票

（議員名：大嶽　理恵　）

整理番号	7	経費項目	調査研究費	研修費	広報広聴費	要請陳情等活動費	会議費	資料作成費	資料購入費	事務所費	事務費	人件費
									○			

普通預金（兼お借入明細）

8

	年月日(和暦)	記号	お引出し金額(円)	お預入れ金額(円)	残高(円)
1	[redacted]				
2					
3					
4					
5					
6					
7					
8					
9					
10					
11					
12					
13	5-8-10	振替	×71,724		
14					
15					
16					
17					
18					
19					
20					
21					
22					
23					
24					

道路・土地関係の調査研究。
情報収集のため。

地図利用料　　7月分

五千円七百二十四円のうち　　990

按分率	4/5	按分後金額	792円

※ 領収書は重ならないように貼付すること。なお、領収書が大きい場合は、記入欄を一つにまとめたり、別添とすることも可能である。
※ 「整理番号」欄には出納簿の該当する整理番号を記載し、「経費項目」欄には該当する経費項目に○を記載すること。
※ 按分した場合は、按分率欄及び按分後金額欄に記載すること。

8/1

領収書整理票

（議員名：大嶽　理恵　）

整理番号	8	経費項目	調査研究費	研修費	広報広聴費	要請陳情等活動費	会議費	資料作成費	資料購入費	事務所費	事務費	人件費
											○	

普通預金（兼お借入明細）

8

	年月日(和暦)	記号	お引出し金額(円)	お預入れ金額(円)	残　高(円)
1	[redacted]				
2					
3					
4					
5					
6					
7					
8					
9					
10					
11					
12					
13	5--8-10 振替		*71,724		
14					
15					
16					
17					
18					
19					
20					
21					
22					
23					

事務所電話・携帯・インターネット・プロバイダ代

7月分

通帳より17,724円のうち　20,888

按分率	4/5	按分後金額	16,710

※　領収書は重ならないように貼付すること。なお、領収書が大きい場合は、記入欄を一つにまとめたり、別添とすることも可能である。

※　「整理番号」欄には出納簿の該当する整理番号を記載し、「経費項目」欄には該当する経費項目に○を記載すること。

※　按分した場合は、按分率欄及び按分後金額欄に記載すること。

8/10

領収書整理票

（議員名：おおたけ　りえ）

整理番号	9	経費項目	調査研究費	研修費	広報広聴費	要請陳情等活動費	会議費	資料作成費	資料購入費	事務所費	事務費	人件費
											○	

普通預金（兼お借入明細）

年月日(和暦)	記号	お引出し金額(円)	お預入れ金額(円)	残　高(円)
[redacted]				
5--8-10	振替	*71,724		
[redacted]				

パソコンソフト（illustrator）代

県政レポート作成のため

2023年7月5日～2024年7月4日分

通帳71,724円のうち　28776

按分率	4/5	按分後金額	23,020円

※　領収書は重ならないように貼付すること。なお、領収書が大きい場合は、記入欄を一つにまとめたり、別添とすることも可能である。

※　「整理番号」欄には出納簿の該当する整理番号を記載し、「経費項目」欄には該当する経費項目に○を記載すること。

※　按分した場合は、按分率欄及び按分後金額欄に記載すること。

2023年8月10日のご利用代金明細表

2023年7月25日　発行

お名前	大嶽　理恵　様
お支払い日	2023年8月10日 （木）
お支払い合計額	71,724円
カスタマー番号（サービス名称/加入・切替日）	[redacted]

金融機関	[redacted]
支店	
科目	
口座番号	

お客様の個人情報保護のため、口座番号の下３桁を表示しておりません

各種ご照会・お申込みには会員番号が必要となりますので、お手元にカードをご用意の上、お問い合わせください。

1回払いを除き、商品瑕疵、役務の未提供などを理由にお支払いを止めることができる場合があります。

ご利用日	ご利用店名	ご利用金額	支払区分	今回回数	お支払い金額	（お支払い総額）		（内手数料）		備考
						現地通貨額	略称	換算レート	換算日	
大嶽　理恵　様 [redacted]										
23/06/14	中部電力ミライズ	[redacted]			3,533	２３年　６月　６３２２７３０３５０９０１				
23/06/18	朝日新聞デジタル（朝日ＩＤ決済）				1,980					
23/06/25	あぐりオンライン				500					
23/06/30	Ｖｏｎｎｅｃｔｏｒ				10,780					
23/07/01	日経ＩＤ決済				4,277					
23/07/08	ゼンリンストア（ＢｔｏＢ）				990					
23/07/13	ドコモご利用料金				20,888	７月分				
23/07/05	ADOBE *ILLUSTRATOR (ADOBE.LY/JPJP)				28,776	28776.00	JPY	1.0000	07 06	
＜お支払い金額総合計＞					71,724					

株式会社ＮＴＴドコモ
東京都千代田区永田町２丁目　１１番１号
登録番号　関東財務局長第０１４２１号

お問合せ先　お手元にカードをご用意のうえ、お手続きください。
[redacted] 0570-070-360（午前10:00～午後8:00年中無休※）
※ ただし、午後6：00～午後8：00については、一部受付できない業務があります
クレジット紛失盗難　0120-159-360（24時間年中無休）

Adobe

Adobe Systems Software Ireland Ltd
4-6 Riverwalk
Citywest Business Park
Dublin 24
Ireland
適格請求書発行事業者登録番号T3700150007275

オリジナル

請求情報

ご請求番号	2494434791
発行日	2023年 7月 5日
支払い条件	クレジットカード
注文書	AD01628903056CJP
ご注文番号	7120922213
お客様	424723370
通貨	円

領収書送付先

442-0845

大嶽 理恵 様

領収書

品目詳細

サービス期間: 2023年 7月 5日 to 2024年 7月 4日

製品番号	製品説明	数量	単位	単価	小計	税率	税	金額
65229559	Illustrator	1	点	26,160	26,160	10.00%	2,616	28,776

領収書の合計

小計(円)	26,160
消費税 10.00% JCT	2,616
合計金額(円)	28,776

備考欄:

請求先連絡先

eCommerce - ASIA (Japan C Cards)

ご注文いただき、誠にありがとうございます!

8/17

領収書整理票

（議員名：大嶽　理恵　）

整理番号	12	経費項目	調査研究費	研修費	広報広聴費	要請陳情等活動費	会議費	資料作成費	資料購入費	事務所費	事務費	人件費
					○							

領　収　証

おおたけ　りえ　様　No.

★　¥ 370,370 −

但　8/17 銀行振込分として（ポスティング費）

令和 5 年 8 月 17 日　上記正に領収いたしました

T2180301033316

内訳

税率	金額(税抜・税込)
%	消費税額等
税率	金額(税抜・税込)
%	消費税額等

〒442-0051 愛知県豊川市中央通4丁目6[redacted]
株式会社 モストプランナー[redacted]
代表取締役　牧　野
TEL 0533-95-4933 FAX 0533-95-[redacted]

(日本政府) 200円

県政レポートポスティング代　34 号
（金額）　370,370

按分率	4/5	按分後金額	296,296

※　領収書は重ならないように貼付すること。なお、領収書が大きい場合は、記入欄を一つにまとめたり、別添とすることも可能である。
※　「整理番号」欄には出納簿の該当する整理番号を記載し、「経費項目」欄には該当する経費項目に○を記載すること。
※　按分した場合は、按分率欄及び按分後金額欄に記載すること。

8/28

領収書整理票

（議員名：大嶽　理恵　）

整理番号	14	経費項目	調査研究費	研修費	広報広聴費	要請陳情等活動費	会議費	資料作成費	資料購入費	事務所費	事務費	人件費
										○		

普通預金（兼お借入明細）

8

	年月日(和暦)	記号	お引出し金額(円)	お預入れ金額(円)	残　高(円)
1	[redacted]				
2					
3					
4					
5					
6					
7					
8					
9					
10					
11					
12					
13					
14					
15					
16	5--8-28	振替	*11,000	ｿｳｺﾞｳｹｲﾋﾞﾎ(SMF	
17					
18					
19					
20					
21					
22					
23					
24					

事務所警備代　9月分

11,000円

按分率	4/5	按分後金額	8,800円

※　領収書は重ならないように貼付すること。なお、領収書が大きい場合は、記入欄を一つにまとめたり、別添とすることも可能である。

※　「整理番号」欄には出納簿の該当する整理番号を記載し、「経費項目」欄には該当する経費項目に○を記載すること。

※　按分した場合は、按分率欄及び按分後金額欄に記載すること。

様式3－(2)

9/11

領収書整理票

(議員名:大嶽　理恵　)

整理番号	2	経費項目	調査研究費	研修費	広報広聴費	要請陳情等活動費	会議費	資料作成費	資料購入費	事務所費	事務費	人件費
										○		

普通預金（兼お借入明細）

8

	年月日(和暦)	記号	お引出し金額(円)	お預入れ金額(円)	残　高(円)
1	[redacted]				
2					
3					
4					
5					
6					
7					
8					
9					
10					
11					
12					
13					
14					
15					
16					
17	5--9-11	振替	*65,228		
18					
19					
20					
21					
22					
23					
24					

事務所電気代　　7月分

通帳65,228円のうち　4,082

按分率	4/5	按分後金額	3,265

※ 領収書は重ならないように貼付すること。なお、領収書が大きい場合は、記入欄を一つにまとめたり、別添とすることも可能である。

※ 「整理番号」欄には出納簿の該当する整理番号を記載し、「経費項目」欄には該当する経費項目に○を記載すること。

※ 按分した場合は、按分率欄及び按分後金額欄に記載すること。

領収書整理票

（議員名：大嶽　理恵　）

整理番号	3	経費項目	調査研究費	研修費	広報広聴費	要請陳情等活動費	会議費	資料作成費	資料購入費	事務所費	事務費	人件費
									○			

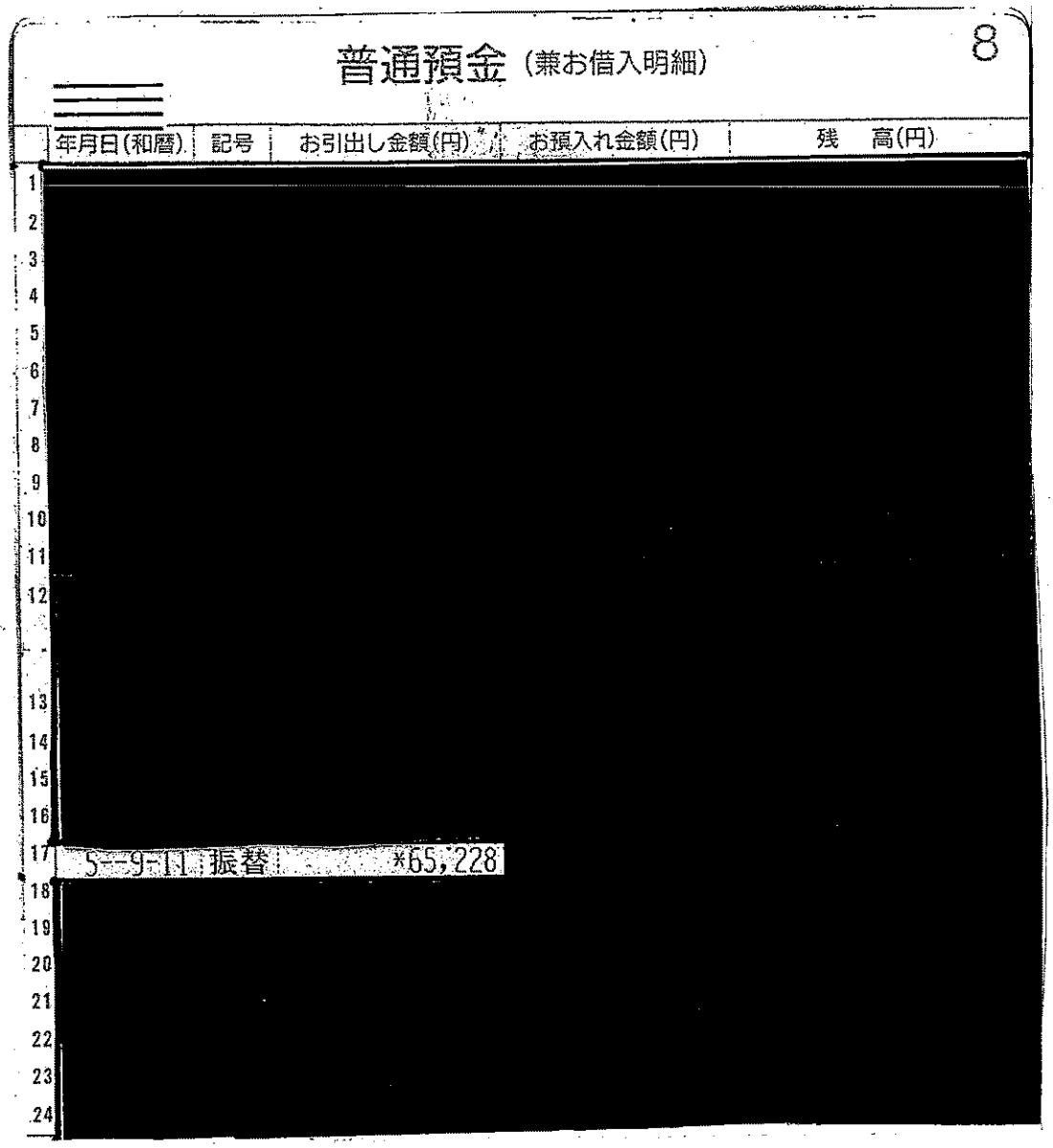

普通預金（兼お借入明細）　8

年月日(和暦)	記号	お引出し金額(円)	お預入れ金額(円)	残　高(円)
[redacted]				
5-9-11	振替		*65,228	

朝日新聞デジタル代　7月分

通帳 65,228 円のうち

按分率	・	按分後金額	1,980円

※ 領収書は重ならないように貼付すること。なお、領収書が大きい場合は、記入欄を一つにまとめたり、別添とすることも可能である。

※ 「整理番号」欄には出納簿の該当する整理番号を記載し、「経費項目」欄には該当する経費項目に○を記載すること。

※ 按分した場合は、按分率欄及び按分後金額欄に記載すること。

領収書整理票

（議員名：大嶽　理恵　）

整理番号	4	経費項目	調査研究費	研修費	広報広聴費	要請陳情等活動費	会議費	資料作成費	資料購入費	事務所費	事務費	人件費
									○			

普通預金（兼お借入明細）

8

	年月日(和暦)	記号	お引出し金額(円)	お預入れ金額(円)	残　高(円)
1	[redacted]				
2					
3					
4					
5					
6					
7					
8					
9					
10					
11					
12					
13					
14					
15					
16					
17	5--9-11	振替		*65,228	
18					
19					
20					
21					
22					
23					
24					

農業新聞代　　8 月分

通帳65,228円のうち

按分率		按分後金額	500円

※ 領収書は重ならないように貼付すること。なお、領収書が大きい場合は、記入欄を一つにまとめたり、別添とすることも可能である。

※ 「整理番号」欄には出納簿の該当する整理番号を記載し、「経費項目」欄には該当する経費項目に○を記載すること。

※ 按分した場合は、按分率欄及び按分後金額欄に記載すること。

領収書整理票

（議員名：大嶽　理恵　）

整理番号	5	経費項目	調査研究費	研修費	広報広聴費	要請陳情等活動費	会議費	資料作成費	資料購入費	事務所費	事務費	人件費
					○							

普通預金（兼お借入明細）

8

	年月日(和暦)	記号	お引出し金額(円)	お預入れ金額(円)	残　高(円)
1	[redacted]				
2					
3					
4					
5					
6					
7					
8					
9					
10					
11					
12					
13					
14					
15					
16					
17	5-9-11	振替		*65,228	
18					
19					
20					
21					
22					
23					
24					

ホームページ管理代　　8 月分

10,780

按分率	4／5	按分後金額	8,624円

※　領収書は重ならないように貼付すること。なお、領収書が大きい場合は、記入欄を一つにまとめたり、別添とすることも可能である。

※　「整理番号」欄には出納簿の該当する整理番号を記載し、「経費項目」欄には該当する経費項目に○を記載すること。

※　按分した場合は、按分率欄及び按分後金額欄に記載すること。

領収書整理票

（議員名：大嶽　理恵　）

整理番号	6	経費項目	調査研究費	研修費	広報広聴費	要請陳情等活動費	会議費	資料作成費	資料購入費	事務所費	事務費	人件費
									○			

普通預金（兼お借入明細）

8

	年月日(和暦)	記号	お引出し金額(円)	お預入れ金額(円)	残　高(円)
1	[redacted]				
2					
3					
4					
5					
6					
7					
8					
9					
10					
11					
12					
13					
14					
15					
16					
17	5--9-11	振替		¥65,228	
18					
19					
20					
21					
22					
23					
24					

日本経済新聞代　　8 月分

通帳65,228円のうち

按分率		按分後金額	4,277円

※ 領収書は重ならないように貼付すること。なお、領収書が大きい場合は、記入欄を一つにまとめたり、別添とすることも可能である。

※「整理番号」欄には出納簿の該当する整理番号を記載し、「経費項目」欄には該当する経費項目に○を記載すること。

※ 按分した場合は、按分率欄及び按分後金額欄に記載すること。

領収書整理票

（議員名：大嶽　理恵　）

整理番号	7	経費項目	調査研究費	研修費	広報広聴費	要請陳情等活動費	会議費	資料作成費	資料購入費	事務所費	事務費	人件費
									○			

普通預金（兼お借入明細）

8

	年月日(和暦)	記号	お引出し金額(円)	お預入れ金額(円)	残　高(円)
1	[redacted]				
2					
3					
4					
5					
6					
7					
8					
9					
10					
11					
12					
13					
14					
15					
16					
17	5--9-11	振替	*65,228		
18					
19					
20					
21					
22					
23					
24					

道路・土地関係の調査研究。
情報収集のため。

地図利用料　8月分

通帳65,228円のうち　990

按分率	4/5	按分後金額	792円

※ 領収書は重ならないように貼付すること。なお、領収書が大きい場合は、記入欄を一つにまとめたり、別添とすることも可能である。
※ 「整理番号」欄には出納簿の該当する整理番号を記載し、「経費項目」欄には該当する経費項目に○を記載すること。
※ 按分した場合は、按分率欄及び按分後金額欄に記載すること。

9/1

領収書整理票

（議員名：大嶽　理恵　）

整理番号	8	経費項目	調査研究費	研修費	広報広聴費	要請陳情等活動費	会議費	資料作成費	資料購入費	事務所費	事務費	人件費
											○	

普通預金（兼お借入明細）

8

	年月日(和暦)	記号	お引出し金額(円)	お預入れ金額(円)	残　高(円)
1	[redacted]				
2					
3					
4					
5					
6					
7					
8					
9					
10					
11					
12					
13					
14					
15					
16					
17	5-9-11	振替		*65,228	
18					
19					
20					
21					
22					
23					
24					

事務所電話・携帯・インターネット・プロバイダ代

8 月分

31,619

通帳65,228円のうち

按分率	4/5	按分後金額	25,295

※　領収書は重ならないように貼付すること。なお、領収書が大きい場合は、記入欄を一つにまとめたり、別添とすることも可能である。

※　「整理番号」欄には出納簿の該当する整理番号を記載し、「経費項目」欄には該当する経費項目に○を記載すること。

※　按分した場合は、按分率欄及び按分後金額欄に記載すること。

2023年9月11日のご利用代金明細表

2023年8月25日　発行

お名前	大嶽　理恵　様
お支払い日	2023年9月11日（月）
お支払い合計額	65,228円
カスタマー番号（サービス名称/加入・切替日）	[redacted]

金融機関	[redacted]
支店	
科目	
口座番号	

お客様の個人情報保護のため、口座番号の下３桁を表示しておりません

各種ご照会・お申込みには会員番号が必要となりますので、お手元にカードをご用意の上、お問い合わせください。

1回払いを除き、商品瑕疵、役務の未提供などを理由にお支払いを止めることができる場合があります。

ご利用日		ご利用店名	ご利用金額	支払区分	今回回数	お支払い金額	（お支払い総額）		（内手数料）		備考
							現地通貨額	略称	換算レート	換算日	
大嶽　理恵　様　ご利用分 [redacted]											
	23/07/14	中部電力ミライズ	[redacted]			4,082	２３年　７月　６３２２７３０３５０９０１				
	23/07/18	朝日新聞デジタル（朝日ＩＤ決済）				1,980					
	23/07/25	あぐりオンライン				500					
	23/07/31	Ｖｏｎｎｅｃｔｏｒ				10,780					
	23/08/01	日経ＩＤ決済				4,277					
	23/08/08	ゼンリンストア（ＢｔｏＢ）				990					
	23/08/13	ドコモご利用料金				31,619	８月分				
[redacted]											
＜お支払い金額総合計＞						65,228					

株式会社ＮＴＴドコモ
東京都千代田区永田町２丁目　１１番１号
登録番号　関東財務局長第０１４２１号

お問合せ先　お手元にカードをご用意のうえ、お手続きください。
[redacted] 0570-070-360（午前10:00～午後8:00年中無休※）
※ ただし、午後6：00～午後8：00については、一部受付できない業務があります
クレジット紛失盗難　0120-159-360（24時間年中無休）

領収書整理票

（議員名：大嶽　理恵　）

整理番号	11	経費項目	調査研究費	研修費	広報広聴費	要請陳情等活動費	会議費	資料作成費	資料購入費	事務所費	事務費	人件費
										○		

普通預金（兼お借入明細）

8

	年月日(和暦)	記号	お引出し金額(円)	お預入れ金額(円)	残　高(円)
1	[redacted]				
2					
3					
4					
5					
6					
7					
8					
9					
10					
11					
12					
13					
14					
15					
16					
17					
18	5--9-26	振替	*11,000	ｿｳｺﾞｳｹｲﾋﾞﾎ(SMF	
19					
20					
21					
22					
23					
24					

事務所警備代　10月分

11,000円

按分率	4/5	按分後金額	8,800円

※　領収書は重ならないように貼付すること。なお、領収書が大きい場合は、記入欄を一つにまとめたり、別添とすることも可能である。

※「整理番号」欄には出納簿の該当する整理番号を記載し、「経費項目」欄には該当する経費項目に○を記載すること。

※　按分した場合は、按分率欄及び按分後金額欄に記載すること。

様式3－(2)

10/10

領収書整理票

（議員名：大嶽　理恵　）

整理番号	2	経費項目	調査研究費	研修費	広報広聴費	要請陳情等活動費	会議費	資料作成費	資料購入費	事務所費	事務費	人件費
					○							

普通預金（兼お借入明細）

8

	年月日(和暦)	記号	お引出し金額(円)	お預入れ金額(円)	残　高(円)
1	[redacted]				
2					
3					
4					
5					
6					
7					
8					
9					
10					
11					
12					
13					
14					
15					
16					
17					
18					
19					
20	5-10-10	振替		¥555,589	
21					
22					
23					
24					

県政レポート印刷代 39 号

（金額）

通帳　555589円のうち258785円

按分率	4/5	按分後金額	207,028円

※　領収書は重ならないように貼付すること。なお、領収書が大きい場合は、記入欄を一つにまとめたり、別添とすることも可能である。

※　「整理番号」欄には出納簿の該当する整理番号を記載し、「経費項目」欄には該当する経費項目に○を記載すること。

※　按分した場合は、按分率欄及び按分後金額欄に記載すること。

様式3－(2)

10/10

領収書整理票

（議員名：大嶽　理恵　）

整理番号	3	経費項目	調査研究費	研修費	広報広聴費	要請陳情等活動費	会議費	資料作成費	資料購入費	事務所費	事務費	人件費
										○		

普通預金（兼お借入明細）

8

	年月日(和暦)	記号	お引出し金額(円)	お預入れ金額(円)	残　高(円)
1	[redacted]				
2					
3					
4					
5					
6					
7					
8					
9					
10					
11					
12					
13					
14					
15					
16					
17					
18					
19					
20	5-10-10	振替		¥555,589	
21					
22					
23					
24					

事務所電気代　　8 月分

通帳 555,589円のうち 3,610円

按分率	4/5	按分後金額	2,888

※ 領収書は重ならないように貼付すること。なお、領収書が大きい場合は、記入欄を一つにまとめたり、別添とすることも可能である。

※ 「整理番号」欄には出納簿の該当する整理番号を記載し、「経費項目」欄には該当する経費項目に○を記載すること。

※ 按分した場合は、按分率欄及び按分後金額欄に記載すること。

領収書整理票

（議員名：大嶽　理恵　）

整理番号	7	経費項目	調査研究費	研修費	広報広聴費	要請陳情等活動費	会議費	資料作成費	資料購入費	事務所費	事務費	人件費
									○			

普通預金（兼お借入明細）　8

	年月日(和暦)	記号	お引出し金額(円)	お預入れ金額(円)	残高(円)
1	[redacted]				
2					
3					
4					
5					
6					
7					
8					
9					
10					
11					
12					
13					
14					
15					
16					
17					
18					
19					
20	5-10-10	振替		*555,589	
21					
22					
23					
24					

朝日新聞デジタル代　8 月分

通帳 555,589 円のうち

按分率		按分後金額	1,980円

※ 領収書は重ならないように貼付すること。なお、領収書が大きい場合は、記入欄を一つにまとめたり、別添とすることも可能である。

※ 「整理番号」欄には出納簿の該当する整理番号を記載し、「経費項目」欄には該当する経費項目に○を記載すること。

※ 按分した場合は、按分率欄及び按分後金額欄に記載すること。

領収書整理票

（議員名：大嶽　理恵　）

整理番号	5	経費項目	調査研究費	研修費	広報広聴費	要請陳情等活動費	会議費	資料作成費	資料購入費	事務所費	事務費	人件費
											○	

普通預金（兼お借入明細）

8

	年月日(和暦)	記号	お引出し金額(円)	お預入れ金額(円)	残　高(円)
1	[redacted]				
2					
3					
4					
5					
6					
7					
8					
9					
10					
11					
12					
13					
14					
15					
16					
17					
18					
19					
20	5-10-10	振替		*555,589	
21					
22					
23					
24					

事務所パソコンモニター代

通帳　555589円のうち43,800円

按分率	4/5	按分後金額	35,040円

※　領収書は重ならないように貼付すること。なお、領収書が大きい場合は、記入欄を一つにまとめたり、別添とすることも可能である。

※「整理番号」欄には出納簿の該当する整理番号を記載し、「経費項目」欄には該当する経費項目に○を記載すること。

※　按分した場合は、按分率欄及び按分後金額欄に記載すること。

領収書整理票

（議員名：大嶽　理恵　）

整理番号	6	経費項目	調査研究費	研修費	広報広聴費	要請陳情等活動費	会議費	資料作成費	資料購入費	事務所費	事務費	人件費
											○	

普通預金（兼お借入明細）

8

	年月日(和暦)	記号	お引出し金額(円)	お預入れ金額(円)	残　高(円)
1	[redacted]				
2					
3					
4					
5					
6					
7					
8					
9					
10					
11					
12					
13					
14					
15					
16					
17					
18					
19					
20	5-10-10	振替	*555-589		
21					
22					
23					
24					

事務所パソコン代（モニターなし）

通帳　555589円のうち　207795円

按分率	4/5	按分後金額	166,236円

※　領収書は重ならないように貼付すること。なお、領収書が大きい場合は、記入欄を一つにまとめたり、別添とすることも可能である。

※　「整理番号」欄には出納簿の該当する整理番号を記載し、「経費項目」欄には該当する経費項目に○を記載すること。

※　按分した場合は、按分率欄及び按分後金額欄に記載すること。

領収書整理票

（議員名：大嶽　理恵　）

整理番号	7	経費項目	調査研究費	研修費	広報広聴費	要請陳情等活動費	会議費	資料作成費	資料購入費	事務所費	事務費	人件費
									○			

普通預金（兼お借入明細）

8

	年月日(和暦)	記号	お引出し金額(円)	お預入れ金額(円)	残　高(円)
1	[redacted]				
2					
3					
4					
5					
6					
7					
8					
9					
10					
11					
12					
13					
14					
15					
16					
17					
18					
19					
20	5-10-10	振替		¥555,589	
21					
22					
23					
24					

農業新聞代　　9 月分

通帳555,589円のうち

按分率		按分後金額	500円

※ 領収書は重ならないように貼付すること。なお、領収書が大きい場合は、記入欄を一つにまとめたり、別添とすることも可能である。

※ 「整理番号」欄には出納簿の該当する整理番号を記載し、「経費項目」欄には該当する経費項目に○を記載すること。

※ 按分した場合は、按分率欄及び按分後金額欄に記載すること。

領収書整理票

（議員名：大嶽　理恵　）

整理番号	8	経費項目	調査研究費	研修費	広報広聴費	要請陳情等活動費	会議費	資料作成費	資料購入費	事務所費	事務費	人件費
					○							

普通預金（兼お借入明細）

8

	年月日(和暦)	記号	お引出し金額(円)	お預入れ金額(円)	残　高(円)
1	[redacted]				
2					
3					
4					
5					
6					
7					
8					
9					
10					
11					
12					
13					
14					
15					
16					
17					
18					
19					
20	5-10-10	振替	¥555,589		
21					
22					
23					
24					

ホームページ管理代　9月分

通帳555,589円のうち　10,780

按分率	4／5	按分後金額	8,624円

※　領収書は重ならないように貼付すること。なお、領収書が大きい場合は、記入欄を一つにまとめたり、別添とすることも可能である。

※「整理番号」欄には出納簿の該当する整理番号を記載し、「経費項目」欄には該当する経費項目に○を記載すること。

※　按分した場合は、按分率欄及び按分後金額欄に記載すること。

領収書整理票

（議員名：大嶽　理恵　）

整理番号	9	経費項目	調査研究費	研修費	広報広聴費	要請陳情等活動費	会議費	資料作成費	資料購入費	事務所費	事務費	人件費
									○			

普通預金（兼お借入明細）　8

	年月日(和暦)	記号	お引出し金額(円)	お預入れ金額(円)	残　高(円)
1	[redacted]				
2					
3					
4					
5					
6					
7					
8					
9					
10					
11					
12					
13					
14					
15					
16					
17					
18					
19					
20	5-10-10	振替		*555,589	
21					
22					
23					
24					

日本経済新聞代　　9 月分

通帳 555,589円のうち

按分率		按分後金額	4,277円

※ 領収書は重ならないように貼付すること。なお、領収書が大きい場合は、記入欄を一つにまとめたり、別添とすることも可能である。

※ 「整理番号」欄には出納簿の該当する整理番号を記載し、「経費項目」欄には該当する経費項目に○を記載すること。

※ 按分した場合は、按分率欄及び按分後金額欄に記載すること。

領収書整理票

（議員名：大嶽　理恵　）

整理番号	10	経費項目	調査研究費	研修費	広報広聴費	要請陳情等活動費	会議費	資料作成費	資料購入費	事務所費	事務費	人件費
									○			

普通預金（兼お借入明細）

8

	年月日(和暦)	記号	お引出し金額(円)	お預入れ金額(円)	残　高(円)
1	[redacted]				
2					
3					
4					
5					
6					
7					
8					
9					
10					
11					
12					
13					
14					
15					
16					
17					
18					
19					
20	5-10-10	振替		*555,589	
21					
22					
23					
24					

道路、土地関係の調査研究、
情報収集のため

地図利用料　　9月分

通帳555,589円のうち　　990

按分率	4/5	按分後金額	792円

※ 領収書は重ならないように貼付すること。なお、領収書が大きい場合は、記入欄を一つにまとめたり、別添とすることも可能である。

※ 「整理番号」欄には出納簿の該当する整理番号を記載し、「経費項目」欄には該当する経費項目に○を記載すること。

※ 按分した場合は、按分率欄及び按分後金額欄に記載すること。

領収書整理票

（議員名：大嶽　理恵　）

整理番号	11	経費項目	調査研究費	研修費	広報広聴費	要請陳情等活動費	会議費	資料作成費	資料購入費	事務所費	事務費	人件費
											○	

普通預金（兼お借入明細）

8

	年月日(和暦)	記号	お引出し金額(円)	お預入れ金額(円)	残　高(円)
1	[redacted]				
2					
3					
4					
5					
6					
7					
8					
9					
10					
11					
12					
13					
14					
15					
16					
17					
18					
19					
20	5-10-10	振替			555,589
21					
22					
23					
24					

事務所電話・携帯・インターネット・プロバイダ代

9 月分

通帳　555,589円のうち　23,072

按分率	4/5	按分後金額	18,457円

※　領収書は重ならないように貼付すること。なお、領収書が大きい場合は、記入欄を一つにまとめたり、別添とすることも可能である。

※「整理番号」欄には出納簿の該当する整理番号を記載し、「経費項目」欄には該当する経費項目に○を記載すること。

※　按分した場合は、按分率欄及び按分後金額欄に記載すること。

2023年10月10日のご利用代金明細表

2023年9月25日　発行

お名前	大嶽　理恵　様
お支払い日	2023年10月10日 （火）
お支払い合計額	555,589円
カスタマー番号（サービス名称/加入・切替日）	[redacted]

金融機関	[redacted]
支店	[redacted]
科目	[redacted]
口座番号	[redacted]

お客様の個人情報保護のため、口座番号の下３桁を表示しておりません

各種ご照会・お申込みには会員番号が必要となりますので、お手元にカードをご用意の上、お問い合わせください。

1回払いを除き、商品瑕疵、役務の未提供などを理由にお支払いを止めることができる場合があります。

ご利用日		ご利用店名	ご利用金額	支払区分	今回回数	お支払い金額	（お支払い総額）		（内手数料）		備考
							現地通貨額	略称	換算レート	換算日	
大嶽　理恵　様　ご利用分 [redacted]											
	23/08/16	印刷通販プリントパック	✓	[redacted]		258,785					
	23/08/16	中部電力ミライズ	✓	[redacted]		3,610	２３年　８月	６３２２７３０３５０９０１			
	23/08/18	朝日新聞デジタル（朝日ＩＤ決済）	✓	[redacted]		1,980					
	23/08/18	デル・テクノロジーズ	✓	[redacted]		43,800					
	23/08/18	デル・テクノロジーズ	✓	[redacted]		207,795					
	23/08/25	あぐりオンライン	✓	[redacted]		500					
	23/08/31	Ｖｏｎｎｅｃｔｏｒ	✓	[redacted]		10,780					
	23/09/01	日経ＩＤ決済	✓	[redacted]		4,277					
	23/09/08	ゼンリンストア（ＢｔｏＢ）	✓	[redacted]		990					
	23/09/13	ドコモご利用料金	✓	[redacted]		23,072	９月分				
＜お支払い金額総合計＞						555,589					

株式会社ＮＴＴドコモ
東京都千代田区永田町２丁目　１１番１号
登録番号　関東財務局長第０１４２１号

10/14

領収書整理票

（議員名：おおたけりえ　）

整理番号	12	経費項目	調査研究費	研修費	広報広聴費	要請陳情等活動費	会議費	資料作成費	資料購入費	事務所費	事務費	人件費
									○			

領　収　書

2023年10月14日

大嶽　理恵　　様

¥25,350

但　東日新聞Ｗｅｂ版　2023.6～2024.5月分

税率	10.0
課税対象額	¥23,046
消費税等	¥2,304

東　日　新　聞
TONICHI NEWS
株式会社東海日日新[redacted]
〒440-0874　愛知県豊橋[redacted]0番地
TEL　0532-53-2800
登録番号　T1180301006504

東日新聞代Web版　2023年6月～2024年5月分

按分率		按分後金額	25,350円

※　領収書は重ならないように貼付すること。なお、領収書が大きい場合は、記入欄を一つにまとめたり、別添とすることも可能である。
※　「整理番号」欄には出納簿の該当する整理番号を記載し、「経費項目」欄には該当する経費項目に○を記載すること。
※　按分した場合は、按分率欄及び按分後金額欄に記載すること。

領収書整理票

（議員名：大嶽　理恵　）

整理番号	13	経費項目	調査研究費	研修費	広報広聴費	要請陳情等活動費	会議費	資料作成費	資料購入費	事務所費	事務費	人件費
					○							

領　収　証

おおたけ りえ　様　No.

★　¥370,700—

但 ポスティング費用 銀行振込分として

令和5 年 10 月 23 日 上記正に領収いたしました

内訳		
税率		金額(税抜・税込)
	%	消費税額等
税率		金額(税抜・税込)
	%	消費税額等

〒442-0051 愛知県豊川市中央通4丁目[redacted]
株式会社 モストプランナ[redacted]
代表取締役 牧　野
TEL 0533-95-4933 FAX 0533-95-4934

県政レポートポスティング代　34号
（金額）　370700

按分率	4/5	按分後金額	296,560円

※ 領収書は重ならないように貼付すること。なお、領収書が大きい場合は、記入欄を一つにまとめたり、別添とすることも可能である。
※ 「整理番号」欄には出納簿の該当する整理番号を記載し、「経費項目」欄には該当する経費項目に○を記載すること。
※ 按分した場合は、按分率欄及び按分後金額欄に記載すること。

領収書整理票

（議員名：大嶽　理恵　）

整理番号	14	経費項目	調査研究費	研修費	広報広聴費	要請陳情等活動費	会議費	資料作成費	資料購入費	事務所費	事務費	人件費
										○		

普通預金（兼お借入明細）

8

年月日(和暦)	記号	お引出し金額(円)	お預入れ金額(円)	残　高(円)
1	[redacted]			
2				
3				
4				
5				
6				
7				
8				
9				
10				
11				
12				
13				
14				
15				
16				
17				
18				
19				
20				
21	ﾆｭｰﾖｰｸﾄ 振替		*11,000	ｿｳﾌﾞｳｹｲﾋﾞ ｶ(SMF
22				
23				
24				

事務所警備代　11月分

11,000円

按分率	4/5	按分後金額	8,800円

※　領収書は重ならないように貼付すること。なお、領収書が大きい場合は、記入欄を一つにまとめたり、別添とすることも可能である。

※「整理番号」欄には出納簿の該当する整理番号を記載し、「経費項目」欄には該当する経費項目に○を記載すること。

※　按分した場合は、按分率欄及び按分後金額欄に記載すること。

様式3－(2)

1/6

領収書整理票

（議員名：おおたけ　りえ）

整理番号	/	経費項目	調査研究費	研修費	広報広聴費	要請陳情等活動費	会議費	資料作成費	資料購入費	事務所費	事務費	人件費
										○		

00880-7-960938　豊川市水道事業会計

豊川市水道料金・下水道使用料
納入通知書兼領収証書　㊞
督促状

下記料金が未納となっています。指定期日までにお支払いください。
指定期日までに完納されないときは、豊川市水道事業給水条例第35条第１号の規定により給水の停止を受けることがあります。

令和 5年10月20日

愛知県豊川市長
竹本　幸夫

上下水道事業 愛知県豊川市長之印 専用

大嶽　理恵　様

設置場所 豊川市国府町流霞５９－２

対象年月期	
令和 5年 8月	
（令和 5年 6月 7日～令和 5年 8月11日）	
水栓番号	043937-1
水道料金	709円
下水道使用料	946円
合計金額	1,655円
指定期日	令和 5年11月 6日

お問い合わせ窓口は裏面に記載しております。
上記のとおり領収しました。

収納代行会社
㈱電算システム

※領収印のないもの及び金額の訂正をしたものは無効です。

領収日付印
'23.11.-6

愛知県豊川市　23-207（納入者保管）（収入印紙不要）

事務所水道・下水道代
6月　7日～　8月　11日分
（金額）　1,655
1324

按分率	4/5	按分後金額	1,324円

※ 領収書は重ならないように貼付すること。なお、領収書が大きい場合は、記入欄を一つにまとめたり、別添とすることも可能である。
※ 「整理番号」欄には出納簿の該当する整理番号を記載し、「経費項目」欄には該当する経費項目に○を記載すること。
※ 按分した場合は、按分率欄及び按分後金額欄に記載すること。

様式3－(2)

11/10

領収書整理票

（議員名：大嶽　理恵　）

整理番号	3	経費項目	調査研究費	研修費	広報広聴費	要請陳情等活動費	会議費	資料作成費	資料購入費	事務所費	事務費	人件費
										○		

普通預金（兼お借入明細）

8

	年月日(和暦)	記号	お引出し金額(円)	お預入れ金額(円)	残　高(円)
1	[redacted]				
2					
3					
4					
5					
6					
7					
8					
9					
10					
11					
12					
13					
14					
15					
16					
17					
18					
19					
20					
21					
22	5-11-10	振替		*302,960	
23					
24					

事務所電気代　　9 月分

通帳302,960円のうち　3996円

按分率	4/5	按分後金額	3,196

※ 領収書は重ならないように貼付すること。なお、領収書が大きい場合は、記入欄を一つにまとめたり、別添とすることも可能である。

※ 「整理番号」欄には出納簿の該当する整理番号を記載し、「経費項目」欄には該当する経費項目に○を記載すること。

※ 按分した場合は、按分率欄及び按分後金額欄に記載すること。

11/10

領収書整理票

（議員名：大嶽　理恵　）

整理番号	4	経費項目	調査研究費	研修費	広報広聴費	要請陳情等活動費	会議費	資料作成費	資料購入費	事務所費	事務費	人件費
									○			

普通預金（兼お借入明細）

8

	年月日(和暦)	記号	お引出し金額(円)	お預入れ金額(円)	残　高(円)
1	[redacted]				
2					
3					
4					
5					
6					
7					
8					
9					
10					
11					
12					
13					
14					
15					
16					
17					
18					
19					
20					
21					
22	5-11-10	振替	¥302,960		
23					
24					

朝日新聞デジタル代　9 月分

通帳　302,960 円のうち

按分率		按分後金額	1,980円

※ 領収書は重ならないように貼付すること。なお、領収書が大きい場合は、記入欄を一つにまとめたり、別添とすることも可能である。

※ 「整理番号」欄には出納簿の該当する整理番号を記載し、「経費項目」欄には該当する経費項目に○を記載すること。

※ 按分した場合は、按分率欄及び按分後金額欄に記載すること。

11/10

領収書整理票

（議員名：大嶽　理恵　）

整理番号	5	経費項目	調査研究費	研修費	広報広聴費	要請陳情等活動費	会議費	資料作成費	資料購入費	事務所費	事務費	人件費
									○			

普通預金（兼お借入明細）

8

	年月日(和暦)	記号	お引出し金額(円)	お預入れ金額(円)	残　高(円)
1	[redacted]				
2					
3					
4					
5					
6					
7					
8					
9					
10					
11					
12					
13					
14					
15					
16					
17					
18					
19					
20					
21					
22	5-11-10	振替		¥302,960	
23					
24					

農業新聞代　　10 月分

通帳302,960円から

按分率		按分後金額	500円

※　領収書は重ならないように貼付すること。なお、領収書が大きい場合は、記入欄を一つにまとめたり、別添とすることも可能である。

※　「整理番号」欄には出納簿の該当する整理番号を記載し、「経費項目」欄には該当する経費項目に○を記載すること。

※　按分した場合は、按分率欄及び按分後金額欄に記載すること。

領収書整理票

（議員名：大嶽　理恵　）

整理番号	6	経費項目	調査研究費	研修費	広報広聴費	要請陳情等活動費	会議費	資料作成費	資料購入費	事務所費	事務費	人件費
					○							

普通預金（兼お借入明細）

8

年月日(和暦)	記号	お引出し金額(円)	お預入れ金額(円)	残　高(円)
1	[redacted]			
2				
3				
4				
5				
6				
7				
8				
9				
10				
11				
12				
13				
14				
15				
16				
17				
18				
19				
20				
21				
22	5-11-10	振替	¥302,960	
23				
24				

ホームページ管理代　10月分

通帳302,960円のうち

10,780

按分率	4／5	按分後金額	8,624円

※　領収書は重ならないように貼付すること。なお、領収書が大きい場合は、記入欄を一つにまとめたり、別添とすることも可能である。

※　「整理番号」欄には出納簿の該当する整理番号を記載し、「経費項目」欄には該当する経費項目に○を記載すること。

※　按分した場合は、按分率欄及び按分後金額欄に記載すること。

領収書整理票

（議員名：大嶽　理恵　）

整理番号	7	経費項目	調査研究費	研修費	広報広聴費	要請陳情等活動費	会議費	資料作成費	資料購入費	事務所費	事務費	人件費
									○			

普通預金（兼お借入明細）

8

	年月日(和暦)	記号	お引出し金額(円)	お預入れ金額(円)	残　高(円)
1	[redacted]				
2					
3					
4					
5					
6					
7					
8					
9					
10					
11					
12					
13					
14					
15					
16					
17					
18					
19					
20					
21					
22	5-11-10	振替		¥302,960	
23					
24					

日本経済新聞代　　10 月分

通帳302,960円のうち

按分率		按分後金額	4,277円

※ 領収書は重ならないように貼付すること。なお、領収書が大きい場合は、記入欄を一つにまとめたり、別添とすることも可能である。

※ 「整理番号」欄には出納簿の該当する整理番号を記載し、「経費項目」欄には該当する経費項目に○を記載すること。

※ 按分した場合は、按分率欄及び按分後金額欄に記載すること。

領収書整理票

（議員名：大嶽　理恵　）

整理番号	8	経費項目	調査研究費	研修費	広報広聴費	要請陳情等活動費	会議費	資料作成費	資料購入費	事務所費	事務費	人件費
									○			

普通預金（兼お借入明細）　8

	年月日(和暦)	記号	お引出し金額(円)	お預入れ金額(円)	残　高(円)
1	[redacted]				
2					
3					
4					
5					
6					
7					
8					
9					
10					
11					
12					
13					
14					
15					
16					
17					
18					
19					
20					
21					
22	5-11-10	振替	*302,960		
23					
24					

地図利用料　10 月分

通帳302,960円のうち

990

按分率	4/5	按分後金額	792円

※　領収書は重ならないように貼付すること。なお、領収書が大きい場合は、記入欄を一つにまとめたり、別添とすることも可能である。

※「整理番号」欄には出納簿の該当する整理番号を記載し、「経費項目」欄には該当する経費項目に○を記載すること。

※　按分した場合は、按分率欄及び按分後金額欄に記載すること。

様式3－(2)

11/10

領収書整理票

（議員名：大嶽　理恵　）

整理番号	9	経費項目	調査研究費	研修費	広報広聴費	要請陳情等活動費	会議費	資料作成費	資料購入費	事務所費	事務費	人件費
					○							

普通預金（兼お借入明細）

	年月日(和暦)	記号	お引出し金額(円)	お預入れ金額(円)	残　高(円)
1	[redacted]				
2					
3					
4					
5					
6					
7					
8					
9					
10					
11					
12					
13					
14					
15					
16					
17					
18					
19					
20					
21					
22	5-11-10	振替		¥302,960	
23					
24					

県政レポート印刷代　　35号

（金額）

通帳　302960円のうち258785円

按分率	4/5	按分後金額	207,028円

※　領収書は重ならないように貼付すること。なお、領収書が大きい場合は、記入欄を一つにまとめたり、別添とすることも可能である。

※　「整理番号」欄には出納簿の該当する整理番号を記載し、「経費項目」欄には該当する経費項目に○を記載すること。

※　按分した場合は、按分率欄及び按分後金額欄に記載すること。

11/10

領収書整理票

（議員名：大嶽　理恵　）

整理番号	10	経費項目	調査研究費	研修費	広報広聴費	要請陳情等活動費	会議費	資料作成費	資料購入費	事務所費	事務費	人件費
											○	

普通預金（兼お借入明細）

8

	年月日(和暦)	記号	お引出し金額(円)	お預入れ金額(円)	残　高(円)
1	[redacted]				
2					
3					
4					
5					
6					
7					
8					
9					
10					
11					
12					
13					
14					
15					
16					
17					
18					
19					
20					
21					
22	5-11-10	振替		¥302,960	
23					
24					

事務所電話・携帯・インターネット・プロバイダ代

10 月分

通話 302960円の5分　21,652円

按分率	4/5	按分後金額	17,321

※　領収書は重ならないように貼付すること。なお、領収書が大きい場合は、記入欄を一つにまとめたり、別添とすることも可能である。

※　「整理番号」欄には出納簿の該当する整理番号を記載し、「経費項目」欄には該当する経費項目に○を記載すること。

※　按分した場合は、按分率欄及び按分後金額欄に記載すること。

2023年11月10日のご利用代金明細表

2023年10月25日　発行

お名前	大嶽　理恵　様
お支払い日	2023年11月10日（金）
お支払い合計額	302,960円
カスタマー番号（サービス名称/加入・切替日）	[redacted]

金融機関	[redacted]
支店	[redacted]
科目	[redacted]
口座番号	[redacted]

お客様の個人情報保護のため、口座番号の下３桁を表示しておりません

各種ご照会・お申込みには会員番号が必要となりますので、お手元にカードをご用意の上、お問い合わせください。

1回払いを除き、商品瑕疵、役務の未提供などを理由にお支払いを止めることができる場合があります。

ご利用日		ご利用店名	ご利用金額	支払区分	今回回数	お支払い金額	（お支払い総額）		（内手数料）		備考
							現地通貨額	略称	換算レート	換算日	
大嶽　理恵　様　ご利用分 [redacted]											
	23/09/14	中部電力ミライズ	✓	[redacted]		3,996	２３年　９月　６３２２７３０３５０９０１				
	23/09/18	朝日新聞デジタル（朝日ＩＤ決済）	✓	[redacted]		1,980					
	23/09/25	あぐりオンライン	✓	[redacted]		500					
	23/09/30	Ｖｏｎｎｅｃｔｏｒ	✓	[redacted]		10,780					
	23/10/01	日経ＩＤ決済	✓	[redacted]		4,277					
	23/10/08	ゼンリンストア（ＢｔｏＢ）	✓	[redacted]		990					
	23/10/10	印刷通販プリントパック	✓	[redacted]		258,785					
	23/10/13	ドコモご利用料金	✓	[redacted]		21,652	１０月分				
＜お支払い金額総合計＞						302,960					

株式会社ＮＴＴドコモ
東京都千代田区永田町２丁目　１１番１号
登録番号　関東財務局長第０１４２１号

お問合せ先　お手元にカードをご用意のうえ、お手続きください。
[redacted] 0570-070-360（午前10:00～午後8:00年中無休※）
※ ただし、午後6：00～午後8：00については、一部受付できない業務があります
クレジット紛失盗難　0120-159-360（24時間年中無休）

様式3－(2)

11/12

領収書整理票

（議員名：おおたけ　りえ）

整理番号	11	経費項目	調査研究費	研修費	広報広聴費	要請陳情等活動費	会議費	資料作成費	資料購入費	事務所費	事務費	人件費
									○			

(c)

領　収　証
(Receipt)

№014504

おおたけ 収　様　¥ 7,920.－

	品名 (Articles)	数量 (Quantity)	単価 (Unit Price)	合計 (Amount)
内訳	「星がひろ」は、この作品(10%対象)	1		¥1,760
	人なとで界 (10%対象)	1		¥1,980
	ニッポン経済の必殺技 解明されたこと (10%対象)	1		¥1,980
	これからの日本の論点 (10%対象)	1		¥2,200

上記代金正に領収致しました
(消費税等 (10%) 720 円を含んでいます)
2023 年 11 月 12 日

株式会社三省堂書店 名古[redacted]
〒450-6608
愛知県名古屋市中村区名駅1-1-3 タカシマヤゲートタワ[redacted]
TEL 052－566－6801

売場 2R　係員 [redacted]

登録番号:T7010001016830

書籍代

按分率		按分後金額	7,920円

※ 領収書は重ならないように貼付すること。なお、領収書が大きい場合は、記入欄を一つにまとめたり、別添とすることも可能である。
※ 「整理番号」欄には出納簿の該当する整理番号を記載し、「経費項目」欄には該当する経費項目に○を記載すること。
※ 按分した場合は、按分率欄及び按分後金額欄に記載すること。

領収書整理票

（議員名：おおたけ　りえ　）

整理番号	12	経費項目	調査研究費	研修費	広報広聴費	要請陳情等活動費	会議費	資料作成費	資料購入費	事務所費	事務費	人件費
					○							

領収書

おおたけりえ　様

［販売］
花の彩り１集・８４・切手
840円　3枚　¥2,520
美術の世界５集・８４・切手
840円　3枚　¥2,520

小　計　¥5,040

課税計(10%)　¥0
(内消費税等(10%)　¥0)
非課税計　¥5,040

合計　¥5,040
お預り金額　¥5,100
おつり　¥60

〒100-8792　日本郵便株式会社
東京都千代田区大手町２－３－１
登録番号　T1010001112577
取扱日時：2023年11月14日　14:48
発行No.231114J9077　端N64箱01
連絡先：豊川国府郵便局
TEL:0533-87-4244

領収書

おおたけりえ　様

［別納引受］
第一種定形　19.5g
@84　45通　¥3,780

小　計　¥3,780

郵便物引受合計通数　45通
課税計(10%)　¥3,780
(内消費税等(10%)　¥343)
非課税計　¥0

合計　¥3,780
お預り金額　¥4,000
おつり　¥220

〒100-8792　日本郵便株式会社
東京都千代田区大手町２－３－１
登録番号　T1010001112577
取扱日時：2023年11月14日　14:47
発行No.231114A8065　端N64箱01
連絡先：豊川国府郵便局
TEL:0533-87-4244

県政レポート郵送代

8820

按分率	4/5	按分後金額	7056

※　領収書は重ならないように貼付すること。なお、領収書が大きい場合は、記入欄を一つにまとめたり、別添とすることも可能である。

※「整理番号」欄には出納簿の該当する整理番号を記載し、「経費項目」欄には該当する経費項目に○を記載すること。

※　按分した場合は、按分率欄及び按分後金額欄に記載すること。

11/27

領収書整理票

（議員名：大嶽　理恵　）

整理番号	13	経費項目	調査研究費	研修費	広報広聴費	要請陳情等活動費	会議費	資料作成費	資料購入費	事務所費	事務費	人件費
										○		

普通預金（兼お借入明細）

8

	年月日(和暦)	記号	お引出し金額(円)	お預入れ金額(円)	残　高(円)
1	[redacted]				
2					
3					
4					
5					
6					
7					
8					
9					
10					
11					
12					
13					
14					
15					
16					
17					
18					
19					
20					
21					
22					
23					
24	5-11-27	振替	*11,000	ｼﾝｸｺﾞｳｹｲﾋﾞﾎ(SMF	

事務所警備代　12月分

11,000円

按分率	4/5	按分後金額	8,800円

※　領収書は重ならないように貼付すること。なお、領収書が大きい場合は、記入欄を一つにまとめたり、別添とすることも可能である。

※「整理番号」欄には出納簿の該当する整理番号を記載し、「経費項目」欄には該当する経費項目に○を記載すること。

※　按分した場合は、按分率欄及び按分後金額欄に記載すること。

11/29

領収書整理票

（議員名：おおたけ　りえ　）

整理番号	14	経費項目	調査研究費	研修費	広報広聴費	要請陳情等活動費	会議費	資料作成費	資料購入費	事務所費	事務費	人件費
					○							

領　収　証　　おおたけ　りえ　　様　No.

★　¥370,370－

但　11/29　銀行振込分として（ポスティング費）

令和5年11月29日　上記正に領収いたしました

内訳

税率	金額(税抜・税込)
%	消費税額等
税率	金額(税抜・税込)
%	消費税額等

〒442-0051 愛知県豊川市中央通4丁目6[redacted]
株式会社 モストプランナー[redacted]
代表取締役　牧　野
TEL 0533-95-4933 FAX 0533-95-4934

登録番号：T2180301033316

県政レポートポスティング代　35号

（金額）370,370

296296

按分率	4/5	按分後金額	296,296円

※　領収書は重ならないように貼付すること。なお、領収書が大きい場合は、記入欄を一つにまとめたり、別添とすることも可能である。

※　「整理番号」欄には出納簿の該当する整理番号を記載し、「経費項目」欄には該当する経費項目に○を記載すること。

※　按分した場合は、按分率欄及び按分後金額欄に記載すること。

様式3－(2)

12/2

領収書整理票

（議員名：大嶽　理恵　）

整理番号	1	経費項目	調査研究費	研修費	広報広聴費	要請陳情等活動費	会議費	資料作成費	資料購入費	事務所費	事務費	人件費
									○			

領　収　証
(Receipt)

№ 014554

おおたけ　りえ　様　　¥ 9,790.—

内訳	品名 (Articles)	数量 (Quantity)	単価 (Unit Price)	合計 (Amount)
	パワハラ防止法対策をよくわかる本(10%)	1		¥1,870
	ハラスメント対応の実務必携QQA(10%)	1		¥4,180
	なぜ男女の賃金に格差があるのか(10%)	1		¥3,740

上記代金正に領収致しました
(消費税等(10%) 890 円を含んでいます)
2023 年 12 月 2 日

株式会社三省堂書店 名古[redacted]
〒450-6608
愛知県名古屋市中村区名駅1-1-3 タカシマヤゲートタワ[redacted]
TEL 052－566－6801

売場	2R	係員	[redacted]

登録番号:T7010001016830

書籍代

按分率		按分後金額	9,790

※ 領収書は重ならないように貼付すること。なお、領収書が大きい場合は、記入欄を一つにまとめたり、別添とすることも可能である。
※ 「整理番号」欄には出納簿の該当する整理番号を記載し、「経費項目」欄には該当する経費項目に○を記載すること。
※ 按分した場合は、按分率欄及び按分後金額欄に記載すること。

2023年12月11日のご利用代金明細表

2023年11月25日　発行

お名前	大嶽　理恵　様
お支払い日	2023年12月11日（月）
お支払い合計額	44,140円
カスタマー番号（サービス名称/加入・切替日）	[redacted]

金融機関	[redacted]
支店	[redacted]
科目	[redacted]
口座番号	[redacted]

お客様の個人情報保護のため、口座番号の下３桁を表示しておりません

各種ご照会・お申込みには会員番号が必要となりますので、お手元にカードをご用意の上、お問い合わせください。

1回払いを除き、商品瑕疵、役務の未提供などを理由にお支払いを止めることができる場合があります。

ご利用日		ご利用店名	ご利用金額	支払区分	今回回数	お支払い金額	（お支払い総額）		（内手数料）		備考
							現地通貨額	略称	換算レート	換算日	
大嶽　理恵　様　ご利用分 [redacted]											
	23/10/16	中部電力ミライズ	✓	[redacted]		3,509	２３年１０月　６３２２７３０３５０９０１				
	23/10/18	朝日新聞デジタル（朝日ＩＤ決済）	✓	[redacted]		1,980					
	23/10/25	あぐりオンライン	✓	[redacted]		500					
	23/10/31	Ｖｏｎｎｅｃｔｏｒ	✓	[redacted]		10,780					
	23/11/01	日経ＩＤ決済	✓	[redacted]		4,277					
	23/11/08	ゼンリンストア（ＢｔｏＢ）	✓	[redacted]		990					
	23/11/13	ドコモご利用料金	✓	[redacted]		22,104	１１月分				
＜お支払い金額総合計＞				[redacted]		44,140					

株式会社ＮＴＴドコモ
東京都千代田区永田町２丁目　１１番１号
登録番号　関東財務局長第０１４２１号

お問合せ先　お手元にカードをご用意のうえ、お手続きください。
[redacted] 0570-070-360（午前10:00～午後8:00年中無休※）
※ ただし、午後6：00～午後8：00については、一部受付できない業務があります
クレジット紛失盗難　0120-159-360（24時間年中無休）
携帯電話に関するお問合せ　0120－800-000（午前9：00～午後8：00年中無休）
ホームページ [redacted]

様式3－(2)

12/11

領収書整理票

（議員名：大嶽　理恵　）

整理番号	3	経費項目	調査研究費	研修費	広報広聴費	要請陳情等活動費	会議費	資料作成費	資料購入費	事務所費	事務費	人件費
										○		

普通預金（兼お借入明細）　9

	年月日(和暦)	記号	お引出し金額(円)	お預入れ金額(円)	残高(円)
1	[redacted]				
2	5-12-11	振替	*44,140		
3	[redacted]				
4					
5					
6					
7					
8					
9					
10					
11					
12					
13					

事務所電気代　　10 月分

通帳 44,140円のうち 3,509円

按分率	4/5	按分後金額	2,807

※ 領収書は重ならないように貼付すること。なお、領収書が大きい場合は、記入欄を一つにまとめたり、別添とすることも可能である。

※ 「整理番号」欄には出納簿の該当する整理番号を記載し、「経費項目」欄には該当する経費項目に○を記載すること。

※ 按分した場合は、按分率欄及び按分後金額欄に記載すること。

領収書整理票

（議員名：大嶽　理恵　）

整理番号	4	経費項目	調査研究費	研修費	広報広聴費	要請陳情等活動費	会議費	資料作成費	資料購入費	事務所費	事務費	人件費
									○			

普通預金（兼お借入明細）　9

	年月日(和暦)	記号	お引出し金額(円)	お預入れ金額(円)	残　高(円)
1	[redacted]				
2	5-12-11	振替	*44,140		
3	[redacted]				
4					
5					
6					
7					
8					
9					
10					
11					
12					
13					

朝日新聞デジタル代　10 月分

通帳 44,140 円のうち

按分率		按分後金額	1,980円

※ 領収書は重ならないように貼付すること。なお、領収書が大きい場合は、記入欄を一つにまとめたり、別添とすることも可能である。

※ 「整理番号」欄には出納簿の該当する整理番号を記載し、「経費項目」欄には該当する経費項目に○を記載すること。

※ 按分した場合は、按分率欄及び按分後金額欄に記載すること。

領収書整理票

（議員名：大嶽　理恵　）

整理番号	5	経費項目	調査研究費	研修費	広報広聴費	要請陳情等活動費	会議費	資料作成費	資料購入費	事務所費	事務費	人件費
									○			

普通預金（兼お借入明細）

9

	年月日(和暦)	記号	お引出し金額(円)	お預入れ金額(円)	残　高(円)
1	[redacted]				
2	5-12-11	振替	*44,140		
3	[redacted]				
4					
5					
6					
7					
8					
9					
10					
11					
12					
13					

農業新聞代　　11 月分

通帳44,140円のうち

按分率		按分後金額	500円

※ 領収書は重ならないように貼付すること。なお、領収書が大きい場合は、記入欄を一つにまとめたり、別添とすることも可能である。

※ 「整理番号」欄には出納簿の該当する整理番号を記載し、「経費項目」欄には該当する経費項目に○を記載すること。

※ 按分した場合は、按分率欄及び按分後金額欄に記載すること。

領収書整理票

（議員名：大嶽　理恵　）

整理番号	6	経費項目	調査研究費	研修費	広報広聴費	要請陳情等活動費	会議費	資料作成費	資料購入費	事務所費	事務費	人件費
					○							

普通預金（兼お借入明細）

9

	年月日(和暦)	記号	お引出し金額(円)	お預入れ金額(円)	残高(円)
1	[redacted]				
2	5-12-11	振替	*44,140	[redacted]	
3	[redacted]				
4	[redacted]				
5	[redacted]				
6	[redacted]				
7	[redacted]				
8	[redacted]				
9	[redacted]				
10	[redacted]				
11	[redacted]				
12	[redacted]				
13	[redacted]				

ホームページ管理代　11月分

通帳44,140円のうち　10,780

按分率	4／5	按分後金額	8,624円

※　領収書は重ならないように貼付すること。なお、領収書が大きい場合は、記入欄を一つにまとめたり、別添とすることも可能である。

※　「整理番号」欄には出納簿の該当する整理番号を記載し、「経費項目」欄には該当する経費項目に○を記載すること。

※　按分した場合は、按分率欄及び按分後金額欄に記載すること。

12/11

領収書整理票

（議員名：大嶽　理恵　）

整理番号	7	経費項目	調査研究費	研修費	広報広聴費	要請陳情等活動費	会議費	資料作成費	資料購入費	事務所費	事務費	人件費
									○			

普通預金（兼お借入明細）

9

	年月日(和暦)	記号	お引出し金額(円)	お預入れ金額(円)	残　高(円)
1	[redacted]				
2	5-12-11	振替	*44,140		
3	[redacted]				
4	[redacted]				
5	[redacted]				
6	[redacted]				
7	[redacted]				
8	[redacted]				
9	[redacted]				
10	[redacted]				
11	[redacted]				
12	[redacted]				
13	[redacted]				

日本経済新聞代　　11 月分

通帳44,140円のうち

按分率		按分後金額	4,277円

※ 領収書は重ならないように貼付すること。なお、領収書が大きい場合は、記入欄を一つにまとめたり、別添とすることも可能である。

※ 「整理番号」欄には出納簿の該当する整理番号を記載し、「経費項目」欄には該当する経費項目に○を記載すること。

※ 按分した場合は、按分率欄及び按分後金額欄に記載すること。

領収書整理票

（議員名：大嶽　理恵　）

整理番号	8	経費項目	調査研究費	研修費	広報広聴費	要請陳情等活動費	会議費	資料作成費	資料購入費	事務所費	事務費	人件費
									○			

普通預金（兼お借入明細）

9

	年月日(和暦)	記号	お引出し金額(円)	お預入れ金額(円)	残　高(円)
1	[redacted]				
2	5-12-11	振替	*44,140	[redacted]	
3	[redacted]				
4	[redacted]				
5	[redacted]				
6	[redacted]				
7	[redacted]				
8	[redacted]				
9	[redacted]				
10	[redacted]				
11	[redacted]				
12	[redacted]				
13	[redacted]				

地図利用料　　11 月分

通帳44,140円のうち　990

按分率	4/5	按分後金額	792円

※　領収書は重ならないように貼付すること。なお、領収書が大きい場合は、記入欄を一つにまとめたり、別添とすることも可能である。

※「整理番号」欄には出納簿の該当する整理番号を記載し、「経費項目」欄には該当する経費項目に○を記載すること。

※　按分した場合は、按分率欄及び按分後金額欄に記載すること。

領収書整理票

（議員名：大嶽　理恵　）

整理番号	9	経費項目	調査研究費	研修費	広報広聴費	要請陳情等活動費	会議費	資料作成費	資料購入費	事務所費	事務費	人件費
											○	

普通預金（兼お借入明細）

	年月日(和暦)	記号	お引出し金額(円)	お預入れ金額(円)	残高(円)
1	[redacted]				
2	5-12-11	振替	*44,140		
3	[redacted]				
4	[redacted]				
5	[redacted]				
6	[redacted]				
7	[redacted]				
8	[redacted]				
9	[redacted]				
10	[redacted]				
11	[redacted]				
12	[redacted]				
13	[redacted]				

事務所電話・携帯・インターネット・プロバイダ代

11 月分

通帳44,140円のうち　22,104

按分率	4/5	按分後金額	17,683

※　領収書は重ならないように貼付すること。なお、領収書が大きい場合は、記入欄を一つにまとめたり、別添とすることも可能である。

※　「整理番号」欄には出納簿の該当する整理番号を記載し、「経費項目」欄には該当する経費項目に○を記載すること。

※　按分した場合は、按分率欄及び按分後金額欄に記載すること。

12/25

領収書整理票

（議員名：大嶽　理恵　）

整理番号	10	経費項目	調査研究費	研修費	広報広聴費	要請陳情等活動費	会議費	資料作成費	資料購入費	事務所費	事務費	人件費
					○							

PDF | FAX

領　収　証　　大嶽 理恵　様

¥5，500.－

ワイヤレスメガホン TWB-300TW 修理・点検一式

令和 5年 12月 25日 上記正に領収いたしました

有限会社 南豆無線電機

[redacted]眞野 稔[redacted]

〒415-00[redacted]田市東本[redacted]
[redacted]3-22-24[redacted]
[redacted]3-23-483[redacted]

内訳

税抜金額	5，000
消費税額等（10％）	500

電子データーのため収入印紙は不要です

〈 登録番号 T2080102021075 〉

県政報告用メガホン　修理代　5500

按分率	4／5	按分後金額	4,400円

※ 領収書は重ならないように貼付すること。なお、領収書が大きい場合は、記入欄を一つにまとめたり、別添とすることも可能である。

※ 「整理番号」欄には出納簿の該当する整理番号を記載し、「経費項目」欄には該当する経費項目に○を記載すること。

※ 按分した場合は、按分率欄及び按分後金額欄に記載すること。

12/26

領収書整理票

（議員名：大嶽　理恵　）

整理番号	11	経費項目	調査研究費	研修費	広報広聴費	要請陳情等活動費	会議費	資料作成費	資料購入費	事務所費	事務費	人件費
										○		

普通預金（兼お借入明細）

9

	年月日(和暦)	記号	お引出し金額(円)	お預入れ金額(円)	残高(円)
1	[redacted]				
2					
3					
4	5-12-26	振替	*11,000	ｿｳｺﾞｳｹｲﾋﾞﾎ(SMF	
5					
6					
7					
8					
9					
10					
11					
12					
13					
14					
15					

事務所警備代　1月分

通帳44,140円のうち

11,000円

按分率	4/5	按分後金額	8,800円

※　領収書は重ならないように貼付すること。なお、領収書が大きい場合は、記入欄を一つにまとめたり、別添とすることも可能である。

※「整理番号」欄には出納簿の該当する整理番号を記載し、「経費項目」欄には該当する経費項目に○を記載すること。

※　按分した場合は、按分率欄及び按分後金額欄に記載すること。

様式3－(2)

1/9

領収書整理票

(議員名:大嶽 理恵)

整理番号		経費項目	調査研究費	研修費	広報広聴費	要請陳情等活動費	会議費	資料作成費	資料購入費	事務所費	事務費	人件費
	/				○							

領収書

おおたけりえ 様

[別納引受]
第一種定形 19.5g
@84 39通 ¥3,276

小 計 ¥3,276

郵便物引受合計通数 39通
課税計(10%) ¥3,276
(内消費税等(10%) ¥297)
非課税計 ¥0

合計 ¥3,276
お預り金額 ¥10,276
おつり ¥7,000

〒100-8792 日本郵便株式会社
東京都千代田区大手町２－３－１
登録番号 T1010001112577
取扱日時：2024年 1月 9日 10:19
発行No.240109A9215 端N64箱01
連絡先：豊川国府郵便局
TEL:0533-87-4244

県政レポート郵送代

按分率	4/5	按分後金額	2,620

※ 領収書は重ならないように貼付すること。なお、領収書が大きい場合は、記入欄を一つにまとめたり、別添とすることも可能である。

※ 「整理番号」欄には出納簿の該当する整理番号を記載し、「経費項目」欄には該当する経費項目に○を記載すること。

※ 按分した場合は、按分率欄及び按分後金額欄に記載すること。

様式3－(2)

1/10

領収書整理票

(議員名:大嶽　理恵　)

整理番号	3	経費項目	調査研究費	研修費	広報広聴費	要請陳情等活動費	会議費	資料作成費	資料購入費	事務所費	事務費	人件費
										○		

普通預金 (兼お借入明細)

9

	年月日(和暦)	記号	お引出し金額(円)	お預入れ金額(円)	残高(円)
1	[redacted]				
2					
3					
4					
5	6--1-10	振替	*46,044		
6					
7					
8					
9					
10					
11					
12					
13					
14					
15					
16					

事務所電気代　　11 月分

通帳 46,044円のうち　3602

按分率	4/5	按分後金額	2881

※ 領収書は重ならないように貼付すること。なお、領収書が大きい場合は、記入欄を一つにまとめたり、別添とすることも可能である。

※ 「整理番号」欄には出納簿の該当する整理番号を記載し、「経費項目」欄には該当する経費項目に○を記載すること。

※ 按分した場合は、按分率欄及び按分後金額欄に記載すること。

領収書整理票

（議員名：大嶽　理恵　）

整理番号	4	経費項目	調査研究費	研修費	広報広聴費	要請陳情等活動費	会議費	資料作成費	資料購入費	事務所費	事務費	人件費
									○			

普通預金（兼お借入明細）

9

	年月日(和暦)	記号	お引出し金額(円)	お預入れ金額(円)	残高(円)
1	[redacted]				
2					
3					
4					
5	6--1-10	振替	*46,044		
6					
7					
8					
9					
10					
11					
12					
13					
14					
15					
16					

朝日新聞デジタル代　11 月分

通帳 46,044 円のうち

按分率		按分後金額	1,980円

※ 領収書は重ならないように貼付すること。なお、領収書が大きい場合は、記入欄を一つにまとめたり、別添とすることも可能である。

※ 「整理番号」欄には出納簿の該当する整理番号を記載し、「経費項目」欄には該当する経費項目に○を記載すること。

※ 按分した場合は、按分率欄及び按分後金額欄に記載すること。

領収書整理票

（議員名：大嶽　理恵　）

整理番号	5	経費項目	調査研究費	研修費	広報広聴費	要請陳情等活動費	会議費	資料作成費	資料購入費	事務所費	事務費	人件費
									○			

普通預金（兼お借入明細）　9

	年月日(和暦)	記号	お引出し金額(円)	お預入れ金額(円)	残高(円)
1	[redacted]				
2					
3					
4					
5	6--1-10	振替	[redacted]	*46,044	
6					
7					
8					
9					
10					
11					
12					
13					
14					
15					
16					

農業新聞代　　12 月分

通帳46,044円のうち

按分率		按分後金額	500円

※　領収書は重ならないように貼付すること。なお、領収書が大きい場合は、記入欄を一つにまとめたり、別添とすることも可能である。

※「整理番号」欄には出納簿の該当する整理番号を記載し、「経費項目」欄には該当する経費項目に○を記載すること。

※　按分した場合は、按分率欄及び按分後金額欄に記載すること。

領収書整理票

（議員名：大嶽　理恵　）

整理番号	6	経費項目	調査研究費	研修費	広報広聴費	要請陳情等活動費	会議費	資料作成費	資料購入費	事務所費	事務費	人件費
					○							

普通預金（兼お借入明細）

9

	年月日(和暦)	記号	お引出し金額(円)	お預入れ金額(円)	残高(円)
1	[redacted]				
2					
3					
4					
5	6--1-10	振替	*46,044		
6					
7					
8					
9					
10					
11					
12					
13					
14					
15					
16					

ホームページ管理代　12 月分

通帳46,044円のうち　10,780

按分率	4／5	按分後金額	8,624円

※ 領収書は重ならないように貼付すること。なお、領収書が大きい場合は、記入欄を一つにまとめたり、別添とすることも可能である。

※ 「整理番号」欄には出納簿の該当する整理番号を記載し、「経費項目」欄には該当する経費項目に○を記載すること。

※ 按分した場合は、按分率欄及び按分後金額欄に記載すること。

領収書整理票

（議員名：大嶽　理恵　）

整理番号	7	経費項目	調査研究費	研修費	広報広聴費	要請陳情等活動費	会議費	資料作成費	資料購入費	事務所費	事務費	人件費
									○			

普通預金（兼お借入明細）

9

	年月日(和暦)	記号	お引出し金額(円)	お預入れ金額(円)	残高(円)
1	[redacted]				
2					
3					
4					
5	6--1-10	振替	*46,044		
6					
7					
8					
9					
10					
11					
12					
13					
14					
15					
16					

日本経済新聞代　　12 月分

通帳46,044円のうち

按分率		按分後金額	4,277円

※ 領収書は重ならないように貼付すること。なお、領収書が大きい場合は、記入欄を一つにまとめたり、別添とすることも可能である。

※ 「整理番号」欄には出納簿の該当する整理番号を記載し、「経費項目」欄には該当する経費項目に○を記載すること。

※ 按分した場合は、按分率欄及び按分後金額欄に記載すること。

領収書整理票

（議員名：大嶽　理恵　）

整理番号	8	経費項目	調査研究費	研修費	広報広聴費	要請陳情等活動費	会議費	資料作成費	資料購入費	事務所費	事務費	人件費
									0			

普通預金（兼お借入明細）

9

	年月日(和暦)	記号	お引出し金額(円)	お預入れ金額(円)	残高(円)
1	[redacted]				
2					
3					
4					
5	6--1-10	振替	*46,044		
6					
7					
8					
9					
10					
11					
12					
13					
14					
15					
16					

地図利用料　　12 月分

通帳46,044円のうち　990

按分率	4/5	按分後金額	792円

※　領収書は重ならないように貼付すること。なお、領収書が大きい場合は、記入欄を一つにまとめたり、別添とすることも可能である。

※「整理番号」欄には出納簿の該当する整理番号を記載し、「経費項目」欄には該当する経費項目に○を記載すること。

※　按分した場合は、按分率欄及び按分後金額欄に記載すること。

領収書整理票

（議員名：大嶽　理恵　）

整理番号	9	経費項目	調査研究費	研修費	広報広聴費	要請陳情等活動費	会議費	資料作成費	資料購入費	事務所費	事務費	人件費
											○	

普通預金（兼お借入明細）

9

	年月日(和暦)	記号	お引出し金額(円)	お預入れ金額(円)	残　高(円)
1	[redacted]				
2					
3					
4					
5	6--1-10	振替	*46,044		
6					
7					
8					
9					
10					
11					
12					
13					
14					
15					
16					

事務所電話・携帯・インターネット・プロバイダ代

12 月分

通帳46,044円のうち　23,915

按分率	4/5	按分後金額	19,132

※　領収書は重ならないように貼付すること。なお、領収書が大きい場合は、記入欄を一つにまとめたり、別添とすることも可能である。

※「整理番号」欄には出納簿の該当する整理番号を記載し、「経費項目」欄には該当する経費項目に○を記載すること。

※　按分した場合は、按分率欄及び按分後金額欄に記載すること。

2024年1月10日のご利用代金明細表

2023年12月25日　発行

お名前	大嶽　理恵　様
お支払い日	2024年1月10日　(水)
お支払い合計額	46,044円
カスタマー番号 (サービス名称/ 加入・切替日)	[redacted]

金融機関	[redacted]
支店	
科目	
口座番号	

お客様の個人情報保護のため、口座番号の下３桁を表示しておりません

各種ご照会・お申込みには会員番号が必要となりますので、お手元にカードをご用意の上、お問い合わせください。

翌月一括払いを除き、商品の種類又は品質に関して契約の内容に適合しない場合や、役務の未提供などを理由にお支払いを止めることができる場合があります。

ご利用日		ご利用店名	ご利用金額	支払区分	今回回数	お支払い金額	(お支払い総額)		(内手数料)		備考
							現地通貨額	略称	換算レート	換算日	
大嶽　理恵　様　ご利用分 [redacted]											
	23/11/15	中部電力ミライズ	✓	[redacted]		3,602	２３年１１月　６３２２７３０３５０９０１				
	23/11/18	朝日新聞デジタル（朝日ＩＤ決済）	✓			1,980					
	23/11/25	あぐりオンライン	✓			500					
	23/11/30	Ｖｏｎｎｅｃｔｏｒ	✓			10,780					
	23/12/01	日経ＩＤ決済	✓			4,277					
	23/12/08	ゼンリンストア（ＢｔｏＢ）	✓			990					
	23/12/13	ドコモご利用料金	✓			23,915	１２月分				
＜お支払い金額総合計＞						46,044					

株式会社ＮＴＴドコモ
東京都千代田区永田町２丁目　１１番１号
登録番号　関東財務局長第０１４２１号

お問合せ先　お手元にカードをご用意のうえ、お手続きください。
[redacted] 0570-070-360（午前10:00～午後8:00年中無休※）
※ ただし、午後6：00～午後8：00については、一部受付できない業務があります
クレジット紛失盗難　0120-159-360（24時間年中無休）
携帯電話に関するお問合せ　0120－800-000（午前9：00～午後8：00年中無休）
ホームページ [redacted]

様式3－(2)

4/18

領収書整理票

（議員名：大嶽　理恵　）

整理番号	12	経費項目	調査研究費	研修費	広報広聴費	要請陳情等活動費	会議費	資料作成費	資料購入費	事務所費	事務費	人件費
										○		

00880-7-960938　豊川市水道事業会計

豊川市
水道料金・下水道使用料
納入通知書兼領収証書 ㊞

下記のとおり納付してください。

令和 6年 1月15日

愛知県豊川市長
竹本　幸夫

上下水道事業 愛知県豊川市長之印 意匠

大嶽　理恵　様

設置場所　豊川市国府町流霞５９－２

対象年月期
令和 5年12月
（令和 5年10月10日～令和 5年12月12日）

水栓番号	043937-1
水道使用水量	1㎥
下水道排出量	1㎥
水道料金	709円
下水道使用料	946円
合計金額	1,655円
納期限	令和 6年 1月31日

お問い合わせ窓口は裏面に記載しております。
上記のとおり領収しました。
収納代行会社
㈱電算システム
※領収印のないもの及び金額の訂正をしたものは無効です。

領収日付印
検収①
265425
'24. 1. 18
ローソン蒲郡豊岡町店

愛知県豊川市　23-207（納入者保管・収入印紙不要）

事務所水道・下水道代
10月 10日～ 12月 12日分
（金額） 1655

按分率	4/5	按分後金額	1,324

※ 領収書は重ならないように貼付すること。なお、領収書が大きい場合は、記入欄を一つにまとめたり、別添とすることも可能である。
※ 「整理番号」欄には出納簿の該当する整理番号を記載し、「経費項目」欄には該当する経費項目に○を記載すること。
※ 按分した場合は、按分率欄及び按分後金額欄に記載すること。

様式3－(2)

1/20

領収書整理票

（議員名：大嶽　理恵　）

整理番号	13	経費項目	調査研究費	研修費	広報広聴費	要請陳情等活動費	会議費	資料作成費	資料購入費	事務所費	事務費	人件費
									○			

株式会社三省堂書店
登録番号：T7010001016830

領　収　書

おおたけ　りえ　様

¥1,760-
（内消費税等 ¥160）
（10%対象　¥1,760）

但し『災害ケースマネジメント◎ガイドブック』代として
上記正に領収いたしました

2024年01月20日(土)

〒450－6608
愛知県名古屋市中村区名駅1丁目1番3号
タカシマヤゲートタワーモール　8F
株式会社三省堂書店　名古屋本店
TEL 052-566-6801

連番:2446-009511

お買い上げ明細
株式会社三省堂書店　名古屋本店
TEL 052-566-6801

2024年01月20日(土) 15:29　2446
4772614087-C36-1600
人文社会　¥1,760　1　¥1,760

小計　¥1,760

合計　1点　¥1,760

（10%対象　¥1,760　消費税　¥160）

注）*印は軽減税率(8%)適用商品

連番:009511

書籍代

按分率		按分後金額	1760

※ 領収書は重ならないように貼付すること。なお、領収書が大きい場合は、記入欄を一つにまとめたり、別添とすることも可能である。
※ 「整理番号」欄には出納簿の該当する整理番号を記載し、「経費項目」欄には該当する経費項目に○を記載すること。
※ 按分した場合は、按分率欄及び按分後金額欄に記載すること。

1/26

領収書整理票

（議員名：大嶽　理恵　）

整理番号	14	経費項目	調査研究費	研修費	広報広聴費	要請陳情等活動費	会議費	資料作成費	資料購入費	事務所費	事務費	人件費
					○							

受領書

発行日: 2024年02月20日
登録番号:T3120001079845

〒442-0854
愛知県豊川市国府町流霞５９-２

大嶽 理恵 様

SAKURA in[redacted]
さくらインターネッ[redacted]

〒530-0001
大阪市北区梅田1丁目12番12号
東京建物梅田ビル11階

下記金額を受領いたしました。

電子受領書
につき
印紙税非課税

受領金額（消費税込）　**¥1,571ー**

請求書番号:30627792
受領日: 2024年01月26日

但しクレジットカードにてお支払い

品名	単価	数量	金額
さくらのレンタルサーバ ライト サービス利用料(2024/02/01-2025/01/31) [ootakerie.sakura.ne.jp]	1,571	1	1,571

合計 1,571
(内消費税額 10% 142)

備考
- お支払いの金融機関、各クレジットカード会社、店舗から発行された明細、受領証、レシートが正式な領収書となりますので、合わせて保管をお願いいたします。
- Web発行受領書は電子文書となり、印紙課税の対象とならないため印紙の添付はいたしません。
- Web発行受領書を印刷しても、コピー扱いとなるため印紙課税の対象になりません。

ホームページ　レンタルサーバ代

1571

按分率	4／5	按分後金額	1,256円

※　領収書は重ならないように貼付すること。なお、領収書が大きい場合は、記入欄を一つにまとめたり、別添とすることも可能である。
※　「整理番号」欄には出納簿の該当する整理番号を記載し、「経費項目」欄には該当する経費項目に○を記載すること。
※　按分した場合は、按分率欄及び按分後金額欄に記載すること。

領収書整理票

（議員名：大嶽　理恵　）

整理番号	15	経費項目	調査研究費	研修費	広報広聴費	要請陳情等活動費	会議費	資料作成費	資料購入費	事務所費	事務費	人件費
										○		

普通預金（兼お借入明細）

9

	年月日(和暦)	記号	お引出し金額(円)	お預け入れ金額(円)	残　高(円)
1	[redacted]				
2					
3					
4					
5					
6	6--1-26	振替	*11,000	ｿｳｺﾞｳｹｲﾋﾞﾎ(SMF	
7					

事務所警備代　2月分

11,000円

按分率	4/5	按分後金額	8,800円

※　領収書は重ならないように貼付すること。なお、領収書が大きい場合は、記入欄を一つにまとめたり、別添とすることも可能である。

※「整理番号」欄には出納簿の該当する整理番号を記載し、「経費項目」欄には該当する経費項目に○を記載すること。

※　按分した場合は、按分率欄及び按分後金額欄に記載すること。

様式3－(2)

2/6

領収書整理票

（議員名：大嶽　理恵　）

整理番号	1	経費項目	調査研究費	研修費	広報広聴費	要請陳情等活動費	会議費	資料作成費	資料購入費	事務所費	事務費	人件費
									○			

株式会社三省堂書店
登録番号：T7010001016830

領　収　書

おおたけ　りえ　様

¥2,750-
（内消費税等 ¥250）
（10%対象　¥2,750）

但し　自民党の女性認識　ダメ中心主義の政治指向
上記正に領収いたしました　（書籍代として）

2024年02月06日(火)

〒450－6608
愛知県名古屋市中村区名駅１丁目１番３号
タカシマヤゲートタワーモール　８F
株式会社三省堂書店　名古屋本店
TEL [illegible]-6801

連番:2441-008801

係[redacted]

お買い上げ明細
株式会社三省堂書店　名古屋本店
TEL 052-566-6801

2024年02月06日(火) 19:54　2441
4750354236-036-2500
人文社会　¥2,750　1　¥2,750

小計　¥2,750

合計　1点　¥2,750

（10%対象　¥2,750　消費税　¥250）

注）*印は軽減税率(8%)適用商品

連番:008801

書籍代

按分率		按分後金額	2750

※　領収書は重ならないように貼付すること。なお、領収書が大きい場合は、記入欄を一つにまとめたり、別添とすることも可能である。
※　「整理番号」欄には出納簿の該当する整理番号を記載し、「経費項目」欄には該当する経費項目に○を記載すること。
※　按分した場合は、按分率欄及び按分後金額欄に記載すること。

様式3－(2)

2/13

領収書整理票

（議員名：大嶽　理恵　）

整理番号	3	経費項目	調査研究費	研修費	広報広聴費	要請陳情等活動費	会議費	資料作成費	資料購入費	事務所費	事務費	人件費
										○		

摘要(お客様メモ)	お支払金額	お預り金額	差引残高(△マークのある場合はお借入残高を表わします)	記号・店番号
[redacted]				
06-2-13 電話		*291,989		
[redacted]				

事務所電気代　　12 月分

通帳 291,989円のうち　　4908

按分率	4/5	按分後金額	3,926

※ 領収書は重ならないように貼付すること。なお、領収書が大きい場合は、記入欄を一つにまとめたり、別添とすることも可能である。

※ 「整理番号」欄には出納簿の該当する整理番号を記載し、「経費項目」欄には該当する経費項目に○を記載すること。

※ 按分した場合は、按分率欄及び按分後金額欄に記載すること。

領収書整理票

（議員名：大嶽　理恵　）

整理番号	4	経費項目	調査研究費	研修費	広報広聴費	要請陳情等活動費	会議費	資料作成費	資料購入費	事務所費	事務費	人件費
									○			

摘要（お客様メモ）	お支払金額	お預り金額	差引残高（金額マークのある金額はお借入残高を表わします）	記号・店番号
[redacted]				
06-2-13 電話	*291,989			
[redacted]				

朝日新聞デジタル代　12 月分

通帳 291,989 円のうち

按分率		按分後金額	1,980円

※ 領収書は重ならないように貼付すること。なお、領収書が大きい場合は、記入欄を一つにまとめたり、別添とすることも可能である。

※ 「整理番号」欄には出納簿の該当する整理番号を記載し、「経費項目」欄には該当する経費項目に○を記載すること。

※ 按分した場合は、按分率欄及び按分後金額欄に記載すること。

領収書整理票

（議員名：大嶽　理恵　）

整理番号	5	経費項目	調査研究費	研修費	広報広聴費	要請陳情等活動費	会議費	資料作成費	資料購入費	事務所費	事務費	人件費
									○			

摘要（お客様メモ）	お支払金額	お預り金額	差引残高（△マークのある場合はお出入金額を表わします）	記号・店番号
[redacted]				
06-2-13 電話		★291,989		
[redacted]				

農業新聞代　　1月分

通帳291,989円のうち

按分率		按分後金額	500円

※　領収書は重ならないように貼付すること。なお、領収書が大きい場合は、記入欄を一つにまとめたり、別添とすることも可能である。

※　「整理番号」欄には出納簿の該当する整理番号を記載し、「経費項目」欄には該当する経費項目に○を記載すること。

※　按分した場合は、按分率欄及び按分後金額欄に記載すること。

様式3－(2)

領収書整理票

（議員名：大嶽　理恵　）

整理番号	6	経費項目	調査研究費	研修費	広報広聴費	要請陳情等活動費	会議費	資料作成費	資料購入費	事務所費	事務費	人件費
					○							

摘要(お客様メモ)	お支払金額	お預り金額	差引残高(△マークのある場合はお他入金額を表わします)	記号・店番号
[redacted]				
06-2-13 電話	★291,989			
[redacted]				

県政レポート印刷代　36号

通帳　291,989 円のうち　239,950

按分率	4/5	按分後金額	191,960円

※ 領収書は重ならないように貼付すること。なお、領収書が大きい場合は、記入欄を一つにまとめたり、別添とすることも可能である。

※ 「整理番号」欄には出納簿の該当する整理番号を記載し、「経費項目」欄には該当する経費項目に○を記載すること。

※ 按分した場合は、按分率欄及び按分後金額欄に記載すること。

領収書

2023年12月28日

おおたけりえ事務所　御中　　大嶽理恵　様

株式会社プリントパッ[redacted]
〒617-0003
京都府向日市森本町野田[redacted]
TEL 0120-977-920
FAX 075-935-6890

平素は格別のお引き立てを賜り厚くお礼申し上げます。
下記の金額正に領収いたしました。
何卒よろしくお願い申し上げます。

お支払条件　クレジットカード　　納品場所　ご指定場所

御請求金額　239,950円（税込）　　納品期日　4営業日

ご注文番号	内　　容	数量	単 価	金 額
PAC36903241	品名：vol.36	1	239,950	239,950
合　計				239,950

特記事項

※クレジットカード決済の場合には、金銭または有価証券の受領事実がありませんので、表題が「領収書」となっていても、
　印紙税法基本通達第17号の1文書には該当しません。
※5万円を超えていても収入印紙は貼付されません。

領収書整理票

（議員名：大嶽　理恵　）

整理番号	7	経費項目	調査研究費	研修費	広報広聴費	要請陳情等活動費	会議費	資料作成費	資料購入費	事務所費	事務費	人件費
					○							

摘要(お客様メモ)	お支払金額	お預り金額	差引残高(合計欄の金額は税込金額を表わします)	記号・店番号
[redacted]				
06-2-13 電話	*291,989			
[redacted]				

県政レポート印刷代　　36号

（金額）

通帳　291989円のうち 6310円

按分率	4/5	按分後金額	5,048円

※　領収書は重ならないように貼付すること。なお、領収書が大きい場合は、記入欄を一つにまとめたり、別添とすることも可能である。

※　「整理番号」欄には出納簿の該当する整理番号を記載し、「経費項目」欄には該当する経費項目に○を記載すること。

※　按分した場合は、按分率欄及び按分後金額欄に記載すること。

領収書

2023年12月28日

おおたけりえ事務所　御中　　大嶽理恵　様

平素は格別のお引き立てを賜り厚くお礼申し上げます。
下記の金額正に領収いたしました。
何卒よろしくお願い申し上げます。

株式会社プリントパッ[redacted]
〒617-0003
京都府向日市森本町野田[redacted]
TEL 0120-977-920
FAX 075-935-6890

お支払条件　クレジットカード　　納品場所　ご指定場所

御請求金額　6,310円（税込）　　納品期日　1営業日

ご注文番号	内　　容	数量	単 価	金 額
PAC36904102	品名：vol.36	1	6,310	6,310
合　計				6,310

特記事項

※クレジットカード決済の場合には、金銭または有価証券の受領事実がありませんので、表題が「領収書」となっていても、
　印紙税法基本通達第17号の1文書には該当しません。
※5万円を超えていても収入印紙は貼付されません。

領収書整理票

（議員名：大嶽　理恵　）

整理番号	8	経費項目	調査研究費	研修費	広報広聴費	要請陳情等活動費	会議費	資料作成費	資料購入費	事務所費	事務費	人件費
					○							

摘要(お客様メモ)	お支払金額	お預り金額	差引残高(△マークのある場合はお借入残高を表わします)	記号・店番号
[redacted]				
06-2-13 電話	*291,989			
[redacted]				

ホームページ管理代　　1 月分

通帳291,989円のうち　　10,780

按分率	4／5	按分後金額	8,624円

※ 領収書は重ならないように貼付すること。なお、領収書が大きい場合は、記入欄を一つにまとめたり、別添とすることも可能である。

※ 「整理番号」欄には出納簿の該当する整理番号を記載し、「経費項目」欄には該当する経費項目に○を記載すること。

※ 按分した場合は、按分率欄及び按分後金額欄に記載すること。

領収書整理票

（議員名：大嶽　理恵　）

整理番号	9	経費項目	調査研究費	研修費	広報広聴費	要請陳情等活動費	会議費	資料作成費	資料購入費	事務所費	事務費	人件費
									○			

摘要（お客様メモ）	お支払金額	お預り金額	差引残高（△マークのある場合はお出入金額を表わします）	記号・店番号
[redacted]				
06-2-13 電話	★291,989			
[redacted]				

日本経済新聞代　　1月分

這報291,989円のうち

按分率		按分後金額	4,277円

※　領収書は重ならないように貼付すること。なお、領収書が大きい場合は、記入欄を一つにまとめたり、別添とすることも可能である。

※　「整理番号」欄には出納簿の該当する整理番号を記載し、「経費項目」欄には該当する経費項目に○を記載すること。

※　按分した場合は、按分率欄及び按分後金額欄に記載すること。

/13

領収書整理票

（議員名：大嶽　理恵　）

整理番号	10	経費項目	調査研究費	研修費	広報広聴費	要請陳情等活動費	会議費	資料作成費	資料購入費	事務所費	事務費	人件費
									0			

摘要(お客様メモ)	お支払金額	お預り金額	差引残高(*マークのある場合はお出入残高を表わします)	記号・店番号
[redacted]				
06-2-13 電話	*291,989			
[redacted]				

地図利用料　　1 月分

通帳 291,989円のうち　　990

按分率	4/5	按分後金額	792円

※ 領収書は重ならないように貼付すること。なお、領収書が大きい場合は、記入欄を一つにまとめたり、別添とすることも可能である。

※ 「整理番号」欄には出納簿の該当する整理番号を記載し、「経費項目」欄には該当する経費項目に○を記載すること。

※ 按分した場合は、按分率欄及び按分後金額欄に記載すること。

領収書整理票

（議員名：大嶽　理恵　）

整理番号	11	経費項目	調査研究費	研修費	広報広聴費	要請陳情等活動費	会議費	資料作成費	資料購入費	事務所費	事務費	人件費
											○	

摘要(お客様メモ)	お支払金額	お預り金額	差引残高(△マークのある場合はお他入残高を表わします)	記号・店番号
[redacted]				
06-2-13 電話		+291,989		
[redacted]				

事務所電話・携帯・インターネット・プロバイダ代

1 月分

通話291,989円のうち　22,294円

按分率	4/5	按分後金額	17,835

※　領収書は重ならないように貼付すること。なお、領収書が大きい場合は、記入欄を一つにまとめたり、別添とすることも可能である。

※　「整理番号」欄には出納簿の該当する整理番号を記載し、「経費項目」欄には該当する経費項目に○を記載すること。

※　按分した場合は、按分率欄及び按分後金額欄に記載すること。

2024年2月13日のご利用代金明細表

2024年1月25日　発行

お名前	大嶽　理恵　様
お支払い日	2024年2月13日（火）
お支払い合計額	291,989円
カスタマー番号（サービス名称/加入・切替日）	[redacted]

金融機関	[redacted]
支店	
科目	
口座番号	

お客様の個人情報保護のため、口座番号の下３桁を表示しておりません

各種ご照会・お申込みには会員番号が必要となりますので、お手元にカードをご用意の上、お問い合わせください。

翌月一括払いを除き、商品の種類又は品質に関して契約の内容に適合しない場合や、役務の未提供などを理由にお支払いを止めることができる場合があります。

ご利用日		ご利用店名	ご利用金額	支払区分	今回回数	お支払い金額	（お支払い総額）		（内手数料）		備考
							現地通貨額	略称	換算レート	換算日	
大嶽　理恵　様　ご利用分 [redacted]											
	23/12/14	中部電力ミライズ	✓	[redacted]		4,908	２３年１２月　６３２２７３０３５０９０１				
	23/12/18	朝日新聞デジタル（朝日ＩＤ決済）	✓			1,980					
	23/12/25	あぐりオンライン	✓			500					
	23/12/28	印刷通販プリントパック	✓			239,950					
	23/12/28	印刷通販プリントパック	✓			6,310					
[redacted]											
	23/12/31	Ｖｏｎｎｅｃｔｏｒ	✓			10,780					
	24/01/01	日経ＩＤ決済	✓			4,277					
	24/01/08	ゼンリンストア（ＢｔｏＢ）	✓			990					
	24/01/14	ドコモご利用料金	✓			22,294	１月分				
＜お支払い金額総合計＞						291,989					

株式会社ＮＴＴドコモ
東京都千代田区永田町２丁目　１１番１号

様式3－(2)

2/20

領収書整理票

（議員名：おおたけ りえ）

整理番号	15	経費項目	調査研究費	研修費	広報広聴費	要請陳情等活動費	会議費	資料作成費	資料購入費	事務所費	事務費	人件費
					○							

領収書

おおたけ　りえ　様

［販売］
自然の記録４集・切手
840円　5枚　¥4,200
Ｒ６・ミッフィー・切手
840円　5枚　¥4,200

小　計　¥8,400

課税計(10%)　¥0
(内消費税等(10%)　¥0)
非課税計　¥8,400

合計　¥8,400
お預り金額　¥10,400
おつり　¥2,000

〒100-8792　日本郵便株式会社
東京都千代田区大手町２－３－１
登録番号　T1010001112577
取扱日時：2024年 2月20日 12:46
発行No. 240220J0690　端N81箱01
連絡先：豊川駅前郵便局
TEL:0533-85-4994

県政レポート郵送代（3名）

8400

按分率	4/5	按分後金額	6,720円

※ 領収書は重ならないように貼付すること。なお、領収書が大きい場合は、記入欄を一つにまとめたり、別添とすることも可能である。

※ 「整理番号」欄には出納簿の該当する整理番号を記載し、「経費項目」欄には該当する経費項目に○を記載すること。

※ 按分した場合は、按分率欄及び按分後金額欄に記載すること。

様式3－(2)

7/22

領収書整理票

（議員名：大嶽　理恵　）

整理番号	16	経費項目	調査研究費	研修費	広報広聴費	要請陳情等活動費	会議費	資料作成費	資料購入費	事務所費	事務費	人件費
									○			

別紙のとおり

書籍代

按分率		按分後金額	28,545円

※　領収書は重ならないように貼付すること。なお、領収書が大きい場合は、記入欄を一つにまとめたり、別添とすることも可能である。

※　「整理番号」欄には出納簿の該当する整理番号を記載し、「経費項目」欄には該当する経費項目に○を記載すること。

※　按分した場合は、按分率欄及び按分後金額欄に記載すること。

領収書

〒450-6608
愛知県名古屋市中村区名[redacted]
タカシマヤ ゲートタワー[redacted]
三省堂書店 名古[redacted]
本店長 [redacted]
電話 052(566)[redacted]

大嶽 理恵 様

2024年2月22日

下記の通り領収申し上げます

合計金額 ¥28,545

(上記金額には消費税を含みます)

登録番号:T7010001016830

品名	数量	単価	金額	摘要
静かに退職する若者たち	1	1870	1,870	
先生、どうか皆の前でほめないで下さい	1	1650	1,650	
東大塾これからの日本の人口と社会	1	3080	3,080	
シングルマザーの貧困はなぜ解消されないのか	1	4400	4,400	
日本の財政政策効果	1	3960	3,960	
現実主義の避戦論	1	1815	1,815	
いちからわかる下水道事業の実務ー法律・経営・管理のすべてー	1	3300	3,300	
空き家になる前の空き家対策	1	2200	2,200	
非正規という働き方と暮らしの実像	1	1,760	1,760	
「ふつう」の子育てがしんどい	1	2,530	2,530	
未婚化する日本	1	1,980	1,980	
税抜金額			¥26,130	
消費税				¥2,415
10%対象			¥26,565 内 消費税 ¥2,415	
8%対象 注)＊印は軽減税率(8%)適用商品			内 消費税	
合計	11		¥28,545	

2/22

領収書整理票

（議員名：大嶽　理恵　）

整理番号	17	経費項目	調査研究費	研修費	広報広聴費	要請陳情等活動費	会議費	資料作成費	資料購入費	事務所費	事務費	人件費
					○							

領　収　証

おおたけ　りえ　様　No.

★　¥ 370,700 —

但　2/3 銀行振込分として（ポスティング費）

令和6 年 2 月 22 日 上記正に領収いたしました

内訳

税率	金額(税抜・税込)
%	消費税額等
税率	金額(税抜・税込)
%	消費税額等

日本政府公印 200円

コクヨ ウケ-1097

登録番号：T2180301033316

〒442-0051 愛知県豊川市中央通4丁目6[redacted]

株式会社 モストプランナー[redacted]

代表取締役 牧　野

TEL 0533-95-4933 FAX 0533-95-4934

県政レポートポスティング代　36号

（金額）　370700

按分率	4/5	按分後金額	296,560円

※ 領収書は重ならないように貼付すること。なお、領収書が大きい場合は、記入欄を一つにまとめたり、別添とすることも可能である。

※ 「整理番号」欄には出納簿の該当する整理番号を記載し、「経費項目」欄には該当する経費項目に○を記載すること。

※ 按分した場合は、按分率欄及び按分後金額欄に記載すること。

領収書整理票

（議員名：大嶽　理恵　）

整理番号	18	経費項目	調査研究費	研修費	広報広聴費	要請陳情等活動費	会議費	資料作成費	資料購入費	事務所費	事務費	人件費
										○		

普通預金（兼お借入明細）

	年月日(和暦)	記号	お引出し金額(円)	お預入れ金額(円)	残　高(円)
1	[redacted]				
2					
3					
4					
5					
6					
7					
8	6--2-26	振替	*11,000	ｿｳｺﾞｳｹｲﾋﾞﾎ(SMF	
9					
10					
11					
12					

事務所警備代　3月分

11,000円

按分率	4/5	按分後金額	8,800円

※　領収書は重ならないように貼付すること。なお、領収書が大きい場合は、記入欄を一つにまとめたり、別添とすることも可能である。

※「整理番号」欄には出納簿の該当する整理番号を記載し、「経費項目」欄には該当する経費項目に○を記載すること。

※　按分した場合は、按分率欄及び按分後金額欄に記載すること。

様式3－(2)

2/27

領収書整理票

（議員名：大嶽　理恵　）

整理番号	19	経費項目	調査研究費	研修費	広報広聴費	要請陳情等活動費	会議費	資料作成費	資料購入費	事務所費	事務費	人件費
									○			

領　収　証
(Receipt)

№014740

大嶽　理恵　様　　¥3,124－

内訳	品名 (Articles)	数量 (Quantity)	単価 (Unit Price)	合計 (Amount)
	同性婚と司法(10%対象)	1	1,012	1,012
	ドキュメント異次元緩和(10%)	1	1,056	1,056
	新・金融政策入門(10%対象)	1	1,056	1,056

上記代金正に領収致しました
(消費税等　284　円を含んでいます)
2024年　2月　27日

株式会社三省堂書店 名古[redacted]
〒450-6608
愛知県名古屋市中村区名駅1-1-3 タカシマヤゲートタワ[redacted]
TEL 052－566－6801

売場 SC　係員 [redacted]

登録番号:T7010001016830

書籍代

按分率		按分後金額	3,124円

※ 領収書は重ならないように貼付すること。なお、領収書が大きい場合は、記入欄を一つにまとめたり、別添とすることも可能である。
※ 「整理番号」欄には出納簿の該当する整理番号を記載し、「経費項目」欄には該当する経費項目に○を記載すること。
※ 按分した場合は、按分率欄及び按分後金額欄に記載すること。

様式3－(2)

2/27

領収書整理票

（議員名：大嶽　理恵　）

整理番号	20	経費項目	調査研究費	研修費	広報広聴費	要請陳情等活動費	会議費	資料作成費	資料購入費	事務所費	事務費	人件費
									○			

Wedge 3月号
「ジェンダー平等と多様性を尊重する男性優位の社会を変えよう」

Bellmart Kiosk

領　収　書

ベルマートキヨスク東海上りホーム
TEL： 052-588-3796

2024年 2月27日(火) 21:15 No:0003

雑誌		¥700
内税10%対象額	10.00%	¥700
内税10%	10.00%	¥63
合計		¥700
交通系IC支払		¥700
（消費税等		¥63）

利用日時　2024/02/27 21:15:59
交通系ICｶｰﾄﾞ支払　¥700
交通系ICｶｰﾄﾞ残額　[redacted]
(ｶｰﾄﾞ番号：[redacted])

※は軽減税率(8%)対象商品
登録番号：T8180001031531
取引No9653　1点買

書籍代　Wedge 3月号

按分率		按分後金額	700

※　領収書は重ならないように貼付すること。なお、領収書が大きい場合は、記入欄を一つにまとめたり、別添とすることも可能である。
※　「整理番号」欄には出納簿の該当する整理番号を記載し、「経費項目」欄には該当する経費項目に○を記載すること。
※　按分した場合は、按分率欄及び按分後金額欄に記載すること。

2/29

領収書整理票

（議員名：大嶽　理恵　）

整理番号	21	経費項目	調査研究費	研修費	広報広聴費	要請陳情等活動費	会議費	資料作成費	資料購入費	事務所費	事務費	人件費
											0	

FamilyMart

地下鉄金山店
愛知県名古屋市中区金山一丁目１７
番１８号　ルーブ金山地下２
電話：052-339-1055

2024年 2月29日（木） 8:49
ﾚｼﾞ 3-8820　　責No.040
受　領　書
お客様情報：
受付番号　832205
氏名　　大嶽　理恵様
0533801055
サービス提供企業名称：
印刷通販プリントパック
受領日時：
2024年 2月29日（木） 8:49
お問い合わせ先：
電話番号 0120-977-920
受付時間 09:00～17:00
メールアドレス pac@printpac.co.jp
ホームページ http://www.printpac.co.jp
収納業務：(株)イーコンテクスト
お問い合わせ用コード：
ﾌﾘｺﾐNo 0566589124022908473O
商品情報：
お申込商品代金　　¥71,140
合　計　　¥71,140

※収入印紙※
収入印紙は裏面に貼付されています

収入印紙はうら

名刺代　70760　＋　コンビニ決済代380円
71140

按分率	4／5	按分後金額	56,912円

※　領収書は重ならないように貼付すること。なお、領収書が大きい場合は、記入欄を一つにまとめたり、別添とすることも可能である。
※　「整理番号」欄には出納簿の該当する整理番号を記載し、「経費項目」欄には該当する経費項目に○を記載すること。
※　按分した場合は、按分率欄及び按分後金額欄に記載すること。

請求書
（インボイス）

2024年02月29日

おおたけりえ事務所　御中　　大嶽理恵　様

平素は格別のお引き立てを賜り厚くお礼申し上げます。
ご依頼いただきました件、次の通り御請求申し上げます。
何卒よろしくお願い申し上げます

株式会社プリントパッ[redacted]
〒617-0003
京都府向日市森本町野[redacted]
TEL 0120-977-920
FAX 075-935-6890
登録番号 T5130001024625

お支払条件　コンビニ決済　　納品場所　ご指定場所

御請求金額　70,760円（税込）　　納品期日　4営業日

ご注文番号	内　　容	数量	単 価	金 額
PAC37594832	品名：名刺	1	70,760	70,760
	10%対象（税抜）			64,328
	10%消費税			6,432
	小計			70,760
合　計				70,760

特記事項

2/29

領収書整理票

（議員名：大嶽　理恵　）

整理番号	22	経費項目	調査研究費	研修費	広報広聴費	要請陳情等活動費	会議費	資料作成費	資料購入費	事務所費	事務費	人件費
					○							

FamilyMart

地下鉄金山店
愛知県名古屋市中区金山一丁目１７
番１８号　ループ金山地下２
電話：052-339-1055

2024年 2月29日（木） 8:50
ﾚｼﾞ 3-7235　　責No.040
受　領　書
お客様情報：
受付番号　508452
氏名　　大嶽　理恵様
0533801055
サービス提供企業名称：
印刷通販プリントパック
受領日時：
2024年 2月29日（木） 8:50
お問い合わせ先：
電話番号 0120-977-920
受付時間 09:00～17:00
メールアドレス pac@printpac.co.jp
ホームページ http://www.printpac.co.jp
収納業務：(株)イーコンテクスト
お問い合わせ用コード：
申込No 05665891240229084822
商品情報：
お申込商品代金　　¥66,340
合　計　　¥66,340

※収入印紙※
収入印紙は裏面に貼付されています

収入印紙はうら

県政レポート郵送用封筒代
¥65960 + コンビニ収納代¥380=66340

按分率	4／5	按分後金額	53,072

※　領収書は重ならないように貼付すること。なお、領収書が大きい場合は、記入欄を一つにまとめたり、別添とすることも可能である。
※　「整理番号」欄には出納簿の該当する整理番号を記載し、「経費項目」欄には該当する経費項目に○を記載すること。
※　按分した場合は、按分率欄及び按分後金額欄に記載すること。

請求書
（インボイス）

2024年02月28日

おおたけりえ事務所　御中　　大嶽理恵　様

平素は格別のお引き立てを賜り厚くお礼申し上げます。
ご依頼いただきました件、次の通り御請求申し上げます。
何卒よろしくお願い申し上げます

株式会社プリントパッ[redacted]
〒617-0003
京都府向日市森本町野田
TEL 0120-977-920
FAX 075-935-6890
登録番号 T5130001024625

お支払条件　クレジットカード支払い　　納品場所　ご指定場所

御請求金額　65,960円（税込）　　納品期日　10営業日

ご注文番号	内　　容	数量	単 価	金 額
PAC37583874	品名：おおたけ封筒	1	65,960	65,960
	10%対象（税抜）			59,964
	10%消費税			5,996
	小計			65,960
合　計				65,960

特記事項

様式3－(2)

3/11

領収書整理票

（議員名：大嶽　理恵　）

整理番号	2	経費項目	調査研究費	研修費	広報広聴費	要請陳情等活動費	会議費	資料作成費	資料購入費	事務所費	事務費	人件費
										○		

摘要(お客様メモ)	お支払金額	お預り金額	差引残高(合マークのある場合はお他入料高を表わします)	記号・店番号
[redacted]				
06-311 電話	★48304			

事務所電気代　　1月分

通帳48,304円のうち 5444円

按分率	4/5	按分後金額	4,355

※ 領収書は重ならないように貼付すること。なお、領収書が大きい場合は、記入欄を一つにまとめたり、別添とすることも可能である。

※ 「整理番号」欄には出納簿の該当する整理番号を記載し、「経費項目」欄には該当する経費項目に○を記載すること。

※ 按分した場合は、按分率欄及び按分後金額欄に記載すること。

領収書整理票

（議員名：大嶽　理恵　）

整理番号	3	経費項目	調査研究費	研修費	広報広聴費	要請陳情等活動費	会議費	資料作成費	資料購入費	事務所費	事務費	人件費
									○			

摘要(お客様メモ)	お支払金額	お預り金額	差引残高(金額マークのある場合はお他人様分を表わします)	記号・店番号
[redacted]				
06-3-11 電話	★48,304			

朝日新聞デジタル代　1月分

通帳 48,304 円のうち

按分率		按分後金額	1,980円

※ 領収書は重ならないように貼付すること。なお、領収書が大きい場合は、記入欄を一つにまとめたり、別添とすることも可能である。

※ 「整理番号」欄には出納簿の該当する整理番号を記載し、「経費項目」欄には該当する経費項目に○を記載すること。

※ 按分した場合は、按分率欄及び按分後金額欄に記載すること。

領収書整理票

（議員名：大嶽　理恵　）

整理番号	4	経費項目	調査研究費	研修費	広報広聴費	要請陳情等活動費	会議費	資料作成費	資料購入費	事務所費	事務費	人件費
									○			

摘要(お客様メモ)	お支払金額	お預り金額	差引残高(△マークのある場合はお借入残高を表わします)	記号・店番号
[redacted]				
06-3-11 電話		*48,304		

農業新聞代　　2 月分

通帳 48,304円のうち

按分率		按分後金額	500円

※ 領収書は重ならないように貼付すること。なお、領収書が大きい場合は、記入欄を一つにまとめたり、別添とすることも可能である。

※ 「整理番号」欄には出納簿の該当する整理番号を記載し、「経費項目」欄には該当する経費項目に○を記載すること。

※ 按分した場合は、按分率欄及び按分後金額欄に記載すること。

領収書整理票

（議員名：大嶽　理恵　）

整理番号	5	経費項目	調査研究費	研修費	広報広聴費	要請陳情等活動費	会議費	資料作成費	資料購入費	事務所費	事務費	人件費
					○							

摘要(お客様メモ)	お支払金額	お預り金額	差引残高(△マークのある場合はお出入残高を表わします)	記号・店番号
[redacted]				
06-3-11 電話	★48304			

ホームページ管理代　　2月分

内税　48304円のうち　　10,780

按分率	4／5	按分後金額	8,624円

※　領収書は重ならないように貼付すること。なお、領収書が大きい場合は、記入欄を一つにまとめたり、別添とすることも可能である。

※　「整理番号」欄には出納簿の該当する整理番号を記載し、「経費項目」欄には該当する経費項目に○を記載すること。

※　按分した場合は、按分率欄及び按分後金額欄に記載すること。

領収書整理票

（議員名：大嶽　理恵　）

整理番号	6	経費項目	調査研究費	研修費	広報広聴費	要請陳情等活動費	会議費	資料作成費	資料購入費	事務所費	事務費	人件費
									○			

摘要(お客様メモ)	お支払金額	お預り金額	差引残高(△マークのある場合はお借入残高を表わします)	記号・店番号
[redacted]				
06-3-11 電話	★48,304			

日本経済新聞代　　2 月分

直帰 48,304円のうち

按分率		按分後金額	4,277円

※ 領収書は重ならないように貼付すること。なお、領収書が大きい場合は、記入欄を一つにまとめたり、別添とすることも可能である。

※ 「整理番号」欄には出納簿の該当する整理番号を記載し、「経費項目」欄には該当する経費項目に○を記載すること。

※ 按分した場合は、按分率欄及び按分後金額欄に記載すること。

領収書整理票

（議員名：大嶽　理恵　）

整理番号	7	経費項目	調査研究費	研修費	広報広聴費	要請陳情等活動費	会議費	資料作成費	資料購入費	事務所費	事務費	人件費
									○			

摘要（お客様メモ）	お支払金額	お預り金額	差引残高（△マークのある場合はお借入残高を表わします）	記号・店番号
[redacted]				
06-3-11 電話	★48304			

地図利用料　　2月分

通帳48304円のうち　　990

按分率	4/5	按分後金額	792円

※　領収書は重ならないように貼付すること。なお、領収書が大きい場合は、記入欄を一つにまとめたり、別添とすることも可能である。

※　「整理番号」欄には出納簿の該当する整理番号を記載し、「経費項目」欄には該当する経費項目に○を記載すること。

※　按分した場合は、按分率欄及び按分後金額欄に記載すること。

領収書整理票

（議員名：大嶽　理恵　）

整理番号	8	経費項目	調査研究費	研修費	広報広聴費	要請陳情等活動費	会議費	資料作成費	資料購入費	事務所費	事務費	人件費
											○	

摘要(お客様メモ)	お支払金額	お預り金額	差引残高(合マークのある場合はお他入残高を表わします)	記号・店番号
[redacted]				
06-311 電話		*48304		

事務所電話・携帯・インターネット・プロバイダ代
2月分

通帳 48,304円のうち 22,762

按分率	4/5	按分後金額	18,209

※ 領収書は重ならないように貼付すること。なお、領収書が大きい場合は、記入欄を一つにまとめたり、別添とすることも可能である。
※ 「整理番号」欄には出納簿の該当する整理番号を記載し、「経費項目」欄には該当する経費項目に○を記載すること。
※ 按分した場合は、按分率欄及び按分後金額欄に記載すること。

2024年3月11日のご利用代金明細表

2024年2月25日　発行

お名前	大嶽　理恵　様
お支払い日	2024年3月11日 （月）
お支払い合計額	48,304円
カスタマー番号（サービス名称/加入・切替日）	[redacted]

金融機関	[redacted]
支店	
科目	
口座番号	

お客様の個人情報保護のため、口座番号の下３桁を表示しておりません

各種ご照会・お申込みには会員番号が必要となりますので、お手元にカードをご用意の上、お問い合わせください。

翌月一括払いを除き、商品の種類又は品質に関して契約の内容に適合しない場合や、役務の未提供などを理由にお支払いを止めることができる場合があります。

ご利用日		ご利用店名	ご利用金額	支払区分	今回回数	お支払い金額	（お支払い総額）		（内手数料）		備考
							現地通貨額	略称	換算レート	換算日	
大嶽　理恵　様　ご利用分 [redacted]											
	24/01/17	中部電力ミライズ	[redacted]			5,444	２４年　１月　６３２２７３０３５０９０１				
	24/01/18	朝日新聞デジタル（朝日ＩＤ決済）				1,980					
	24/01/25	あぐりオンライン				500					
	24/01/30	さくらインターネット				1,571					
	24/01/31	Ｖｏｎｎｅｃｔｏｒ				10,780					
	24/02/01	日経ＩＤ決済				4,277					
	24/02/08	ゼンリンストア（ＢｔｏＢ）				990					
	24/02/13	ドコモご利用料金				22,762	２月分				
＜お支払い金額総合計＞						48,304					

株式会社ＮＴＴドコモ
東京都千代田区永田町２丁目　１１番１号
登録番号　関東財務局長第０１４２１号

お問合せ先　お手元にカードをご用意のうえ、お手続きください。
[redacted] 0570-070-360（午前10:00～午後8:00年中無休※）
※ ただし、午後6：00～午後8：00については、一部受付できない業務があります
クレジット紛失盗難　0120-159-360（24時間年中無休）

様式3－(2)

3/18

領収書整理票

（議員名：大嶽　理恵　）

整理番号	11	経費項目	調査研究費	研修費	広報広聴費	要請陳情等活動費	会議費	資料作成費	資料購入費	事務所費	事務費	人件費
					○							

ご利用明細　　イオン銀行

取扱店	機番	取引年月日	時刻	通番
115	20	2024. 3. 18	12:15	3321

銀行番号	店番号	科目・口座番号等
[redacted]		

お振込み

お取引金額	¥353,005
振込手数料	¥0

お受取人

[redacted]

カ）プリントパック　様

お振込依頼人

オオタケ　リエ　様

お取扱日　2024年　3月18日

イオン銀行コールセンター
0120-13-1089
カードの紛失・盗難については、
専用ダイヤル03-6832-1234に至急ご連絡ください。
年中無休24時間受付（通話料は有料となります。）

県政レポート印刷代　37号
（金額）　353,005

按分率	4/5	按分後金額	282,404

※　領収書は重ならないように貼付すること。なお、領収書が大きい場合は、記入欄を一つにまとめたり、別添とすることも可能である。
※　「整理番号」欄には出納簿の該当する整理番号を記載し、「経費項目」欄には該当する経費項目に○を記載すること。
※　按分した場合は、按分率欄及び按分後金額欄に記載すること。

様式3－(2)

3/25

領収書整理票

（議員名：大嶽　理恵　）

整理番号	12	経費項目	調査研究費	研修費	広報広聴費	要請陳情等活動費	会議費	資料作成費	資料購入費	事務所費	事務費	人件費
										○		

00880-7-960938　豊川市水道事業会計

豊川市
水道料金・下水道使用料
納入通知書兼領収証書 ㊞

下記のとおり納付してください。

令和 6年 3月15日

愛知県豊川市長
竹本　幸夫

上下水道事業 愛知県豊川市長之印 専用

大嶽　理恵　様

設置場所　豊川市国府町流霞５９－２

対象年月期	
令和 6年 2月 （令和 5年12月12日～令和 6年 2月 7日）	
水栓番号	043937-1
水道使用水量	1㎥
下水道排出量	1㎥
水道料金	1,369円
下水道使用料	946円
合計金額	2,315円
納期限	令和 6年 4月 1日

お問い合わせ窓口は裏面に記載しております。
上記のとおり
領収しました。
収納代行会社
㈱電算システム
※領収印のないもの及び金額の訂正をしたものは無効です。

領収日付印
愛知県庁内
6.3.25
21387
[redacted]

愛知県豊川市　23-207（納入者保管・収入印紙不要）

事務所水道・下水道代
12月　12日～　2月　7日分
（金額）

按分率	4/5	按分後金額	1,852

※ 領収書は重ならないように貼付すること。なお、領収書が大きい場合は、記入欄を一つにまとめたり、別添とすることも可能である。
※ 「整理番号」欄には出納簿の該当する整理番号を記載し、「経費項目」欄には該当する経費項目に○を記載すること。
※ 按分した場合は、按分率欄及び按分後金額欄に記載すること。

3/27

領収書整理票

（議員名：大嶽　理恵　）

整理番号	13	経費項目	調査研究費	研修費	広報広聴費	要請陳情等活動費	会議費	資料作成費	資料購入費	事務所費	事務費	人件費
											9	

領収証

2024年03月27日（水）

おおたけ りえ　様

¥２６，５７６－

但し、商品代（ラベルシール・インク代）として上記正に領収しました
消費税額　2,416円を含みます
（明細部分の＊印は軽減税率(8%)適用商品です）

[redacted]
010226-0090-6747
登録番号 T7010701039115

DCM株式会社　DCM　豊川西店
ＴＥＬ　０５３３－８３－０４１１
保管いただく場合は印刷面を内側に折って保管願います

ラベルシール・インク代

26576

按分率	4／5	按分後金額	21,260円

※　領収書は重ならないように貼付すること。なお、領収書が大きい場合は、記入欄を一つにまとめたり、別添とすることも可能である。
※　「整理番号」欄には出納簿の該当する整理番号を記載し、「経費項目」欄には該当する経費項目に○を記載すること。
※　按分した場合は、按分率欄及び按分後金額欄に記載すること。

領収書整理票

（議員名：大嶽　理恵　）

整理番号	14	経費項目	調査研究費	研修費	広報広聴費	要請陳情等活動費	会議費	資料作成費	資料購入費	事務所費	事務費	人件費
											○	

領収証（クレジット利用）

2024年03月28日（木）

おおたけ　りえ　様

¥7，854-

但し、商品代（ラベルシール　）として上記正に領収しました
消費税額　714円を含みます
（明細部分の＊印は軽減税率(8%)適用商品です）

[redacted]
010323-0091-0801
登録番号 T7010701039115

DCM株式会社　DCM　豊川正岡店
ＴＥＬ　０５３３－８０－７７０１
保管いただく場合は印刷面を内側に折って保管願います

ラベルシール代

7854

按分率	4／5	按分後金額	6,283円

※　領収書は重ならないように貼付すること。なお、領収書が大きい場合は、記入欄を一つにまとめたり、別添とすることも可能である。
※　「整理番号」欄には出納簿の該当する整理番号を記載し、「経費項目」欄には該当する経費項目に○を記載すること。
※　按分した場合は、按分率欄及び按分後金額欄に記載すること。

3/28

領収書整理票

（議員名：大嶽　理恵　）

整理番号	15	経費項目	調査研究費	研修費	広報広聴費	要請陳情等活動費	会議費	資料作成費	資料購入費	事務所費	事務費	人件費
					—						○	

領収証（クレジット利用）

2024年03月28日（木）

おおたけ　りえ　様

¥7,854-

但し、商品代（ラベルシール　）として上記正に領収しました
消費税額　714円を含みます
（明細部分の＊印は軽減税率(8%)適用商品です）

[redacted]
010261-0063-4044
登録番号 T7010701039115

DCM株式会社　DCM　豊川東店
TEL　0533－83－6000
保管いただく場合は印刷面を内側に折って保管願います

ラベルシール代

7854

按分率	4／5	按分後金額	6,283円

※　領収書は重ならないように貼付すること。なお、領収書が大きい場合は、記入欄を一つにまとめたり、別添とすることも可能である。
※　「整理番号」欄には出納簿の該当する整理番号を記載し、「経費項目」欄には該当する経費項目に○を記載すること。
※　按分した場合は、按分率欄及び按分後金額欄に記載すること。

3/29

領収書整理票

（議員名：大嶽　理恵　）

整理番号	16	経費項目	調査研究費	研修費	広報広聴費	要請陳情等活動費	会議費	資料作成費	資料購入費	事務所費	事務費	人件費
											9	

発行日：2024年03月29日

領収書

おおたけりえ　様

¥6,165－　（内消費税　¥560）

但し住所録ソフト　代として。

上記の金額正に領収いたしました。

株式会社ヤマダデンキ
群馬県高崎市栄町1－1
登録番号：T2070001036729

支払内訳			
カード	¥6,165	10%対象	¥6,165(内消費税 ¥560)

※印刷面を内側に折って保管願います。

税務署承認済 印紙税申告書 付

管理No. 0188-404-0001996
伝票No. 0188-404-081437

B0188404081437B

2064752017 ﾌﾃﾞﾏﾒ34ｵｰﾙｼｰｽﾞﾝ　¥11
ﾊｶﾞｷｻｸｾｲ/ 1:持帰　外10
¥5,900
会員値引対象（５％）　-¥295
9006108017 ｶｲｲﾝﾈﾋﾞｷﾃｷｷｮｳ　ZZZ
ﾃﾞｰﾀｼｭｳｹｲ 1:持帰　外10　¥0

テックランド 豊川店

住所録ソフト代

6165

按分率	4／5	按分後金額	4,932円

※ 領収書が大きい場合は、記入欄を一つにまとめたり、別添とすることも可能である。
※ 「整理番号を記載し、「経費項目」欄には該当する経費項目に○を記載すること。
※ 控額欄に記載すること。

様式3－(2)

3/29

領収書整理票

（議員名：おおたけ　りえ　）

整理番号	17	経費項目	調査研究費	研修費	広報広聴費	要請陳情等活動費	会議費	資料作成費	資料購入費	事務所費	事務費	人件費
					○							

領収書

おおたけ りえ　様

［別納引受］
区内特別基（定）
@73　7,956通　¥580,788

小　計　¥580,788

郵便物引受合計通数　7,956通
課税計(10%)　¥580,788
(内消費税等(10%)　¥52,798)
非課税計　¥0

合計　¥580,788
お預り金額　¥581,000
おつり　¥212

印紙税申告納付につき麹町税務署承認済

〒100-8792　日本郵便株式会社
東京都千代田区大手町２－３－１
登録番号　T1010001112577
取扱日時：2024年 3月29日 19:06
発行No.240329A1876　端N62箱03
連絡先：豊川郵便局
TEL:0570-029-273

県政レポート郵送代（37通）

580788

按分率	4/5	按分後金額	464,630円

※ 領収書は重ならないように貼付すること。なお、領収書が大きい場合は、記入欄を一つにまとめたり、別添とすることも可能である。

※「整理番号」欄には出納簿の該当する整理番号を記載し、「経費項目」欄には該当する経費項目に○を記載すること。

※ 按分した場合は、按分率欄及び按分後金額欄に記載すること。

3/29

領収書整理票

（議員名：おおたけ　りえ　）

整理番号	19	経費項目	調査研究費	研修費	広報広聴費	要請陳情等活動費	会議費	資料作成費	資料購入費	事務所費	事務費	人件費
					○							

3A9Z

インターネット受付　払込受領証（お客様控え）

受付日時　2024年 3月 29日　時間 23時 36分
受付店舗　19500-9
豊川森
申込No.　1950070898501890
受付番号：　856935
お客様氏名：　大嶽理恵 様
0533801055

お申込商品代金　67,130円
合計金額　67,130円

検収印
24.3.29

CustomerCopy

発行者
お問合せや領収書のご依頼は下記までご連絡ください
お問合せ先：印刷通販プリントパック
電話番号：0120-977-920
お問合せ受付時間：09:00-17:00
メールアドレス：pac@printpac.co.jp
ホームページ：http://www.printpac.co.jp

県政レポート郵送用封筒代

67130

按分率	4/5	按分後金額	53,704円

※ [illegible]書が大きい場合は、記入欄を一つにまとめたり、別添とすることも可能である。
※ 「整理番号」欄には出納簿の該当する整理番号を記載し、「経費項目」欄には該当する経費項目に○を記載すること。
※ 按分した場合は、按分率欄及び按分後金額欄に記載すること。

3/29

領収書整理票

（議員名：おおたけ　りえ　）

整理番号	20	経費項目	調査研究費	研修費	広報広聴費	要請陳情等活動費	会議費	資料作成費	資料購入費	事務所費	事務費	人件費
					○							

E69Z

インターネット受付　払込受領証（お客様控え）

受付日時　2024年 3月 29日　時間 23時 39分
受付店舗　19500-9
豊川森
申込No.　1950070898519093
受付番号：　506526
お客様氏名：　大嶽理恵 様
0533801055

お申込商品代金　67,130円
合計金額　67,130円

検収印
R 6 0
24. 3. 29
技 200円

CustomerCopy

発行者
お問合せや領収書のご依頼は下記までご連絡ください
お問合せ先：印刷通販プリントパック
電話番号：0120-977-920
お問合せ受付時間：09:00-17:00
メールアドレス：pac@printpac.co.jp
ホームページ：http://www.printpac.co.jp

県政レポート郵送用封筒代

67130

按分率	4/5	按分後金額	53,704円

※ [illegible]書が大きい場合は、記入欄を一つにまとめたり、別添とすることも可能である。
※ 「整理番号」欄には出納簿の該当する整理番号を記載し、「経費項目」欄には該当する経費項目に○を記載すること。
※ 按分した場合は、按分率欄及び按分後金額欄に記載すること。

3/29

領収書整理票

（議員名：おおたけ　りえ　）

整理番号	2/	経費項目	調査研究費	研修費	広報広聴費	要請陳情等活動費	会議費	資料作成費	資料購入費	事務所費	事務費	人件費
					○							

8E9Z

インターネット受付　払込受領証（お客様控え）

受付日時　2024年 3月 29日　時間 23時 38分
受付店舗　19500-9　豊川森
申込No.　1950070898510298
受付番号：　301145
お客様氏名：　大嶽理恵 様
0533801055

お申込商品代金　67,130円
合計金額　67,130円

発行者
お問合せや領収書のご依頼は下記までご連絡ください
お問合せ先：印刷通販プリントパック
電話番号：0120-977-920
メールアドレス：pac@printpac.co.jp
お問合せ受付時間：09:00-17:00
ホームページ：http://www.printpac.co.jp

CustomerCopy

県政レポート郵送用封筒代

67130

按分率	4/5	按分後金額	53,704円

※ 領収書は重ならないように貼付すること。なお、領収書が大きい場合は、記入欄を一つにまとめたり、別添とすることも可能である。
※ 「整理番号」欄には出納簿の該当する整理番号を記載し、「経費項目」欄には該当する経費項目に○を記載すること。
※ 按分した場合は、按分率欄及び按分後金額欄に記載すること。

3/29

領収書整理票

（議員名：おおたけ　りえ　）

整理番号	22	経費項目	調査研究費	研修費	広報広聴費	要請陳情等活動費	会議費	資料作成費	資料購入費	事務所費	事務費	人件費
					○							

DEAZ

インターネット受付　払込受領証（お客様控え）

受付日時　2024年 3月 29日　時間 23時 43分
受付店舗　19500-9
豊川森
申込No.　1950070898542299
受付番号：　857383
お客様氏名：　大嶽理恵　様
0533801055

お申込商品代金　66,340円
合計金額　66,340円

CustomerCopy

発行者
お問合せや領収書のご依頼は下記までご連絡ください
お問合せ先：印刷通販プリントパック
電話番号：0120-977-920
お問合せ受付時間：09:00-17:00
メールアドレス：pac@printpac.co.jp
ホームページ：http://www.printpac.co.jp

県政レポート郵送用封筒代

66340

按分率	4/5	按分後金額	53,072円

※　書が大きい場合は、記入欄を一つにまとめたり、別添とすることも可能である。
※「整理番号」欄には出納簿の該当する整理番号を記載し、「経費項目」欄には該当する経費項目に○を記載すること。
※　按分した場合は、按分率欄及び按分後金額欄に記載すること。

2/29

領収書整理票

（議員名：おおたけ　りえ　）

整理番号	223	経費項目	調査研究費	研修費	広報広聴費	要請陳情等活動費	会議費	資料作成費	資料購入費	事務所費	事務費	人件費
					○							

50AZ

インターネット受付　払込受領証（お客様控え）

受付日時　2024年 3月 29日　時間 23時 41分
受付店舗　19500-9　豊川森
申込No.　1950070898528095
受付番号：　235686
お客様氏名：　大嶽理恵　様
0533801055

お申込商品代金　66,340円
合計金額　66,340円

発行者
お問合せや領収書のご依頼は下記までご連絡ください
お問合せ先：印刷通販プリントパック
電話番号：0120-977-920
お問合せ受付時間：09:00-17:00
メールアドレス：pac@printpac.co.jp
ホームページ：http://www.printpac.co.jp

検収印 19 9 24.3.29 200円

Customer Copy

県政レポート郵送用封筒代

66340

按分率	4/5	按分後金額	53,072円

※ 領収書は重ならないように貼付すること。なお、領収書が大きい場合は、記入欄を一つにまとめたり、別添とすることも可能である。
※ 「整理番号」欄には出納簿の該当する整理番号を記載し、「経費項目」欄には該当する経費項目に○を記載すること。
※ 按分した場合は、按分率欄及び按分後金額欄に記載すること。

3/31

領収書整理票

（議員名：大嶽　理恵　）

整理番号	24	経費項目	調査研究費	研修費	広報広聴費	要請陳情等活動費	会議費	資料作成費	資料購入費	事務所費	事務費	人件費
											○	

2024年03月31日

領収書

おおたけりえ　様

¥22,041－（内消費税　¥2,003）

但しインク　代として。

上記の金額正に領収いたしました。

株式会社ヤマダデンキ
群馬県高崎市栄町1－1
登録番号：T2070001036729

¥22,041　10%対象　¥22,041(内消費税　¥2,003)

※印刷面を内側に折って保管願います。

管理No.0188-404-00001999
伝票No.0188-404-081628

印紙税
付に
つき
申告
不要
税務署
承認
済

B0188404081628B

4197344015 HARM　ﾊﾘﾈ
ｴﾌﾟｿﾝｲﾝｸ　1:持帰　外10
1,150×　3　¥3,450
会員値引対象(5%)　-¥174
4197343018 HARC　ﾊﾘﾈ
ｴﾌﾟｿﾝｲﾝｸ　1:持帰　外10
1,150×　3　¥3,450
会員値引対象(5%)　-¥174
4197345012 HARY　ﾊﾘﾈ
ｴﾌﾟｿﾝｲﾝｸ　1:持帰　外10
1,150×　3　¥3,450
会員値引対象(5%)　-¥174
4197373015 YADBK　ﾔﾄﾞ
ｴﾌﾟｿﾝｲﾝｸ　1:持帰　外10
2,150×　5　¥10,750
会員値引対象(5%)　-¥540
9006108017 ｶｲｲﾝﾈﾋﾟｷﾃｷｮｳ　ZZZ
ﾃﾞｰﾀｼｭｳｹｲ　1:持帰　外10
¥0

テックランド 豊川店

事務所プリンターインク代

22041

按分率	4／5	按分後金額	17,632円

※ 領　、領収書が大きい場合は、記入欄を一つにまとめたり、別添とすることも可能である。
※ 「事　番号を記載し、「経費項目」欄には該当する経費項目に○を記載すること。
※ 按　領欄に記載すること。

様式3－(2)

4/10

領収書整理票

（議員名：大嶽　理恵　）

整理番号	27	経費項目	調査研究費	研修費	広報広聴費	要請陳情等活動費	会議費	資料作成費	資料購入費	事務所費	事務費	人件費
										○		

普通預金 1
（兼お借入明[redacted]

摘要(お客様メモ)	お支払金額	お預り金額	差引残高(△マークのある場合はお借入残高を表わします)	記号・店番号
[redacted]				
06-4-10 電話	★140,679			
[redacted]				

事務所電気代　　2月分

通帳140,679円のうち　5,736

按分率	4/5	按分後金額	4,588

※　領収書は重ならないように貼付すること。なお、領収書が大きい場合は、記入欄を一つにまとめたり、別添とすることも可能である。

※　「整理番号」欄には出納簿の該当する整理番号を記載し、「経費項目」欄には該当する経費項目に○を記載すること。

※　按分した場合は、按分率欄及び按分後金額欄に記載すること。

領収書整理票

（議員名：大嶽　理恵　）

整理番号	28	経費項目	調査研究費	研修費	広報広聴費	要請陳情等活動費	会議費	資料作成費	資料購入費	事務所費	事務費	人件費
									○			

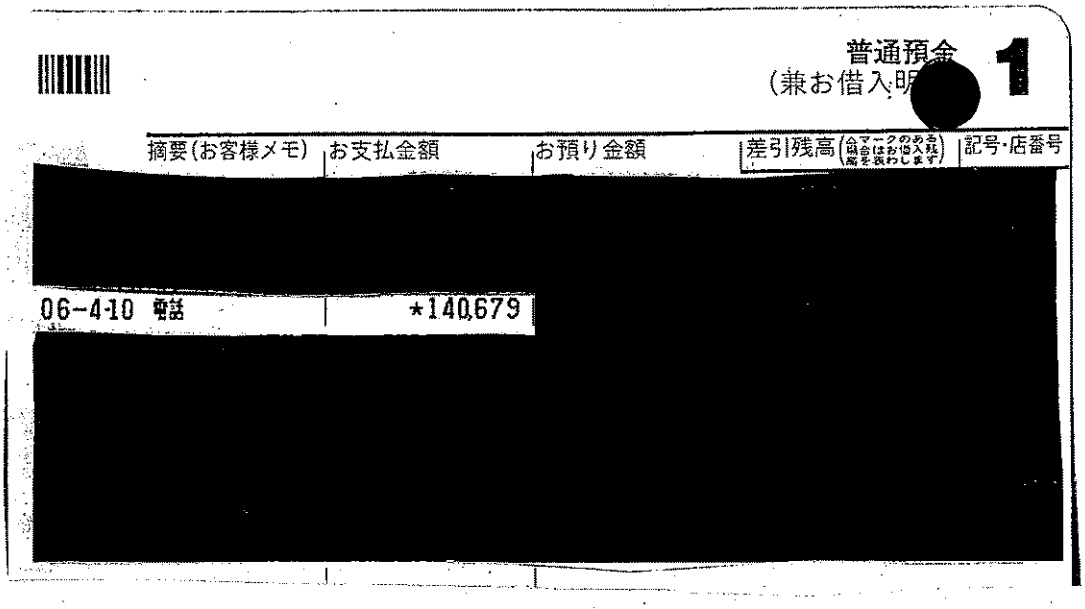
普通預金
（兼お借入明[redacted]
1

摘要（お客様メモ）	お支払金額	お預り金額	差引残高（△マークのある場合はお借入残高を表わします）	記号・店番号
[redacted]				
06-4-10 電話	*140,679			
[redacted]				

朝日新聞デジタル代　2月分

通帳 140,679 円のうち

按分率		按分後金額	1,980円

※ 領収書は重ならないように貼付すること。なお、領収書が大きい場合は、記入欄を一つにまとめたり、別添とすることも可能である。

※ 「整理番号」欄には出納簿の該当する整理番号を記載し、「経費項目」欄には該当する経費項目に○を記載すること。

※ 按分した場合は、按分率欄及び按分後金額欄に記載すること。

領収書整理票

（議員名：大嶽　理恵　）

整理番号	29	経費項目	調査研究費	研修費	広報広聴費	要請陳情等活動費	会議費	資料作成費	資料購入費	事務所費	事務費	人件費
									○			

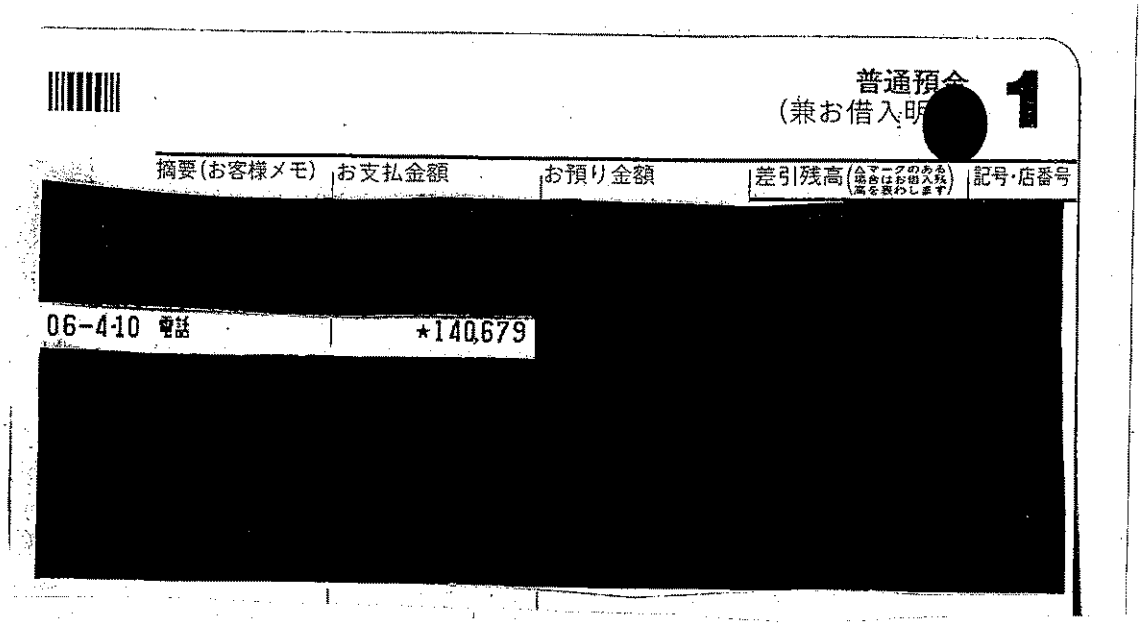

農業新聞代　　3月分

通帳 140,679円のうち

按分率		按分後金額	500円

※ 領収書は重ならないように貼付すること。なお、領収書が大きい場合は、記入欄を一つにまとめたり、別添とすることも可能である。

※ 「整理番号」欄には出納簿の該当する整理番号を記載し、「経費項目」欄には該当する経費項目に○を記載すること。

※ 按分した場合は、按分率欄及び按分後金額欄に記載すること。

4/10

領収書整理票

（議員名：おおたけ　りえ　）

整理番号	30	経費項目	調査研究費	研修費	広報広聴費	要請陳情等活動費	会議費	資料作成費	資料購入費	事務所費	事務費	人件費
					○							

普通預金
（兼お借入明[redacted]） 1

摘要（お客様メモ）	お支払金額	お預り金額	差引残高（△マークのみ△印はお借入残高を表わします）	記号・店番号
[redacted]				
06-4-10 電話	*140,679			
[redacted]				

県政レポート郵送用封筒代

通帳　140,679円のうち　　65960

按分率	4/5	按分後金額	52,768円

※　領収書は重ならないように貼付すること。なお、領収書が大きい場合は、記入欄を一つにまとめたり、別添とすることも可能である。

※　「整理番号」欄には出納簿の該当する整理番号を記載し、「経費項目」欄には該当する経費項目に○を記載すること。

※　按分した場合は、按分率欄及び按分後金額欄に記載すること。

領収書

2024年02月28日

おおたけりえ事務所　御中　　大嶽理恵　様

平素は格別のお引き立てを賜り厚くお礼申し上げます。
下記の金額正に領収いたしました。
何卒よろしくお願い申し上げます。

株式会社プリントパッ[redacted]
〒617-0003
京都府向日市森本町野田[redacted]
TEL 0120-977-920
FAX 075-935-6890

お支払条件　クレジットカード　　納品場所　ご指定場所

御請求金額　65,960円（税込）　　納品期日　10営業日

ご注文番号	内　　容	数量	単 価	金 額
PAC37583874	品名：おおたけ封筒 長3封筒 / 片面4色 / ホワイトケント80(封筒郵便枠無) 加工1：既製封筒(印刷のみ) & テープ付加工 加工2：	1	65,960	65,960
合　計				65,960

特記事項

※クレジットカード決済の場合には、金銭または有価証券の受領事実がありませんので、表題が「領収書」となっていても、
　印紙税法基本通達第17号の1文書には該当しません。
※5万円を超えていても収入印紙は貼付されません。

領収書整理票

（議員名：大嶽　理恵　）

整理番号	31	経費項目	調査研究費	研修費	広報広聴費	要請陳情等活動費	会議費	資料作成費	資料購入費	事務所費	事務費	人件費
					○							

普通預金
（兼お借入明[redacted]） 1

摘要（お客様メモ）	お支払金額	お預り金額	差引残高（△マークの数字は赤字を表わします）	記号・店番号
[redacted]				
06-4-10 電話	★140,679			
[redacted]				

ホームページ管理代　3 月分

通帳 140,679円のうち　10,780

按分率	4／5	按分後金額	8,624円

※ 領収書は重ならないように貼付すること。なお、領収書が大きい場合は、記入欄を一つにまとめたり、別添とすることも可能である。

※ 「整理番号」欄には出納簿の該当する整理番号を記載し、「経費項目」欄には該当する経費項目に○を記載すること。

※ 按分した場合は、按分率欄及び按分後金額欄に記載すること。

4/10

領収書整理票

（議員名：おおたけ　りえ　）

整理番号	32	経費項目	調査研究費	研修費	広報広聴費	要請陳情等活動費	会議費	資料作成費	資料購入費	事務所費	事務費	人件費
											○	

普通預金
（兼お借入明[redacted]）　1

摘要（お客様メモ）	お支払金額	お預り金額	差引残高（合計マークのみの場合はお借入残高を表わします）	記号・店番号
[redacted]				
06-4-10 電話	★140,679			
[redacted]				

名刺代

通帳　140,679円のうち　24430

按分率	4/5	按分後金額	19,544円

※　領収書は重ならないように貼付すること。なお、領収書が大きい場合は、記入欄を一つにまとめたり、別添とすることも可能である。

※　「整理番号」欄には出納簿の該当する整理番号を記載し、「経費項目」欄には該当する経費項目に○を記載すること。

※　按分した場合は、按分率欄及び按分後金額欄に記載すること。

領収書

2024年02月29日

おおたけりえ事務所　御中　　大嶽理恵　様

平素は格別のお引き立てを賜り厚くお礼申し上げます。
下記の金額正に領収いたしました。
何卒よろしくお願い申し上げます。

株式会社プリントパッ[redacted]
〒617-0003
京都府向日市森本町野田[redacted]
TEL 0120-977-920
FAX 075-935-6890

お支払条件　クレジットカード　　納品場所　ご指定場所

御請求金額　24,430円（税込）　　納品期日　4営業日

ご注文番号	内　　容	数量	単 価	金 額
PAC37609960	品名：名刺　新政あいち 名刺（55×91・名刺ケース１個付）／両面4色／ホワイトアートポスト180 加工1：トンボ仕上がり断裁（ご注文サイズでお納め） 加工2：	1	24,430	24,430
合　計				24,430

特記事項

※クレジットカード決済の場合には、金銭または有価証券の受領事実がありませんので、表題が「領収書」となっていても、
　印紙税法基本通達第17号の1文書には該当しません。
※5万円を超えていても収入印紙は貼付されません。

領収書整理票

（議員名：大嶽　理恵　）

整理番号	33	経費項目	調査研究費	研修費	広報広聴費	要請陳情等活動費	会議費	資料作成費	資料購入費	事務所費	事務費	人件費
									○			

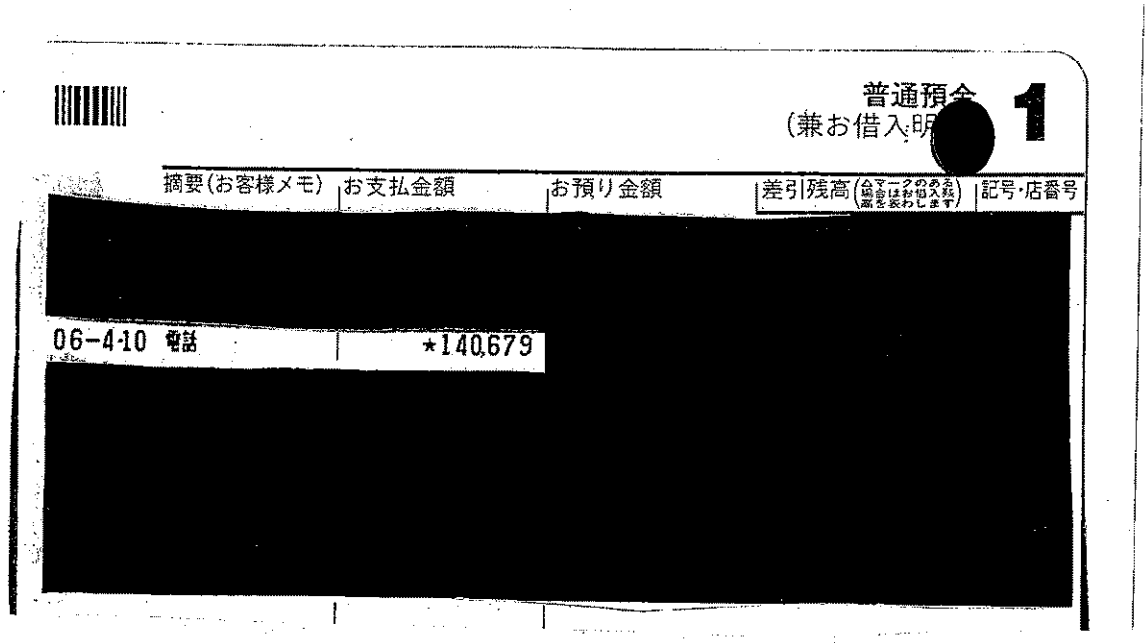
普通預金
（兼お借入明[redacted]
1

摘要（お客様メモ）	お支払金額	お預り金額	差引残高（△マークのある場合はお借入残高を表わします）	記号・店番号
[redacted]				
06-4-10 電話	★140,679			
[redacted]				

日本経済新聞代　　3 月分

通帳 140,679円のうち

按分率		按分後金額	4,277円

※ 領収書は重ならないように貼付すること。なお、領収書が大きい場合は、記入欄を一つにまとめたり、別添とすることも可能である。

※ 「整理番号」欄には出納簿の該当する整理番号を記載し、「経費項目」欄には該当する経費項目に○を記載すること。

※ 按分した場合は、按分率欄及び按分後金額欄に記載すること。

領収書整理票

（議員名：大嶽　理恵　）

整理番号	34	経費項目	調査研究費	研修費	広報広聴費	要請陳情等活動費	会議費	資料作成費	資料購入費	事務所費	事務費	人件費
									9			

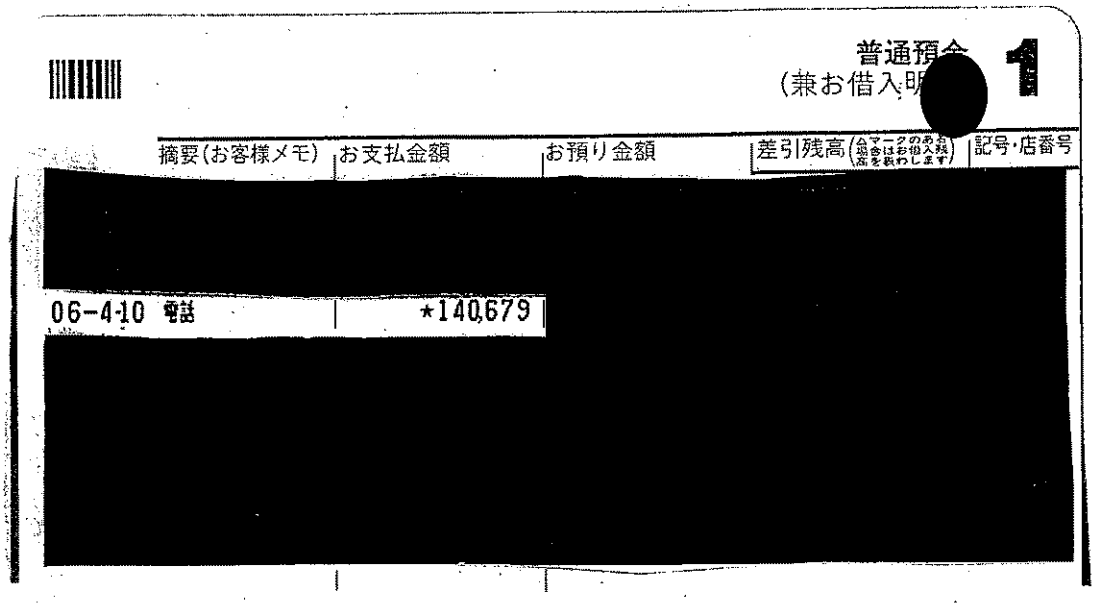
普通預金
（兼お借入明[redacted]

摘要（お客様メモ）	お支払金額	お預り金額	差引残高（△マークのある場合はお借入残高を表わします）	記号・店番号
[redacted]				
06-4-10 電話	★140,679			
[redacted]				

地図利用料　　3 月分

通帳140,679円のうち　　990

按分率	4/5	按分後金額	792円

※　領収書は重ならないように貼付すること。なお、領収書が大きい場合は、記入欄を一つにまとめたり、別添とすることも可能である。

※「整理番号」欄には出納簿の該当する整理番号を記載し、「経費項目」欄には該当する経費項目に○を記載すること。

※　按分した場合は、按分率欄及び按分後金額欄に記載すること。

領収書整理票

（議員名：大嶽　理恵　）

整理番号	35	経費項目	調査研究費	研修費	広報広聴費	要請陳情等活動費	会議費	資料作成費	資料購入費	事務所費	事務費	人件費
											○	

普通預金 1
（兼お借入明[redacted]

摘要（お客様メモ）	お支払金額	お預り金額	差引残高（金額マイナスの場合はお知らせ欄を長わします）	記号・店番号
[redacted]				
06-4-10 電話	*140,679			
[redacted]				

事務所電話・携帯・インターネット・プロバイダ代
3 月分

通帳140,679円のうち　21,966

按分率	4/5	按分後金額	17,572

※ 領収書は重ならないように貼付すること。なお、領収書が大きい場合は、記入欄を一つにまとめたり、別添とすることも可能である。
※ 「整理番号」欄には出納簿の該当する整理番号を記載し、「経費項目」欄には該当する経費項目に○を記載すること。
※ 按分した場合は、按分率欄及び按分後金額欄に記載すること。

2024年4月10日のご利用代金明細表

2024年3月25日　発行

お名前	大嶽　理恵　様
お支払い日	2024年4月10日（水）
お支払い合計額	140,679円
カスタマー番号（サービス名称/加入・切替日）	[redacted]

金融機関	[redacted]
支店	[redacted]
科目	[redacted]
口座番号	[redacted]

お客様の個人情報保護のため、口座番号の下３桁を表示しておりません

各種ご照会・お申込みには会員番号が必要となりますので、お手元にカードをご用意の上、お問い合わせください。

翌月一括払いを除き、商品の種類又は品質に関して契約の内容に適合しない場合や、役務の未提供などを理由にお支払いを止めることができる場合があります。

ご利用日	ご利用店名	ご利用金額	支払区分	今回回数	お支払い金額	（お支払い総額）		（内手数料）		備考
						現地通貨額	略称	換算レート	換算日	
大嶽　理恵　様　ご利用分 [redacted]										
24/02/15	中部電力ミライズ	✓	[redacted]		5,736	２４年　２月　６３２２７３０３５０９０１				
24/02/18	朝日新聞デジタル（朝日ＩＤ決済）	✓	[redacted]		1,980					
24/02/25	あぐりオンライン	✓	[redacted]		500					
24/02/28	印刷通販プリントパック	✓	[redacted]		65,960					
24/02/29	Ｖｏｎｎｅｃｔｏｒ	✓	[redacted]		10,780					
24/02/29	印刷通販プリントパック	✓	[redacted]		24,430					
24/03/01	日経ＩＤ決済	✓	[redacted]		4,277					
[redacted]										
24/03/08	ゼンリンストア（ＢｔｏＢ）	✓	[redacted]		990					
24/03/13	ドコモご利用料金	✓	[redacted]		21,966	３月分				
＜お支払い金額総合計＞					140,679					

株式会社ＮＴＴドコモ
東京都千代田区永田町２丁目　１１番１号
登録番号　関東財務局長第０１４２１号

4/24

領収書整理票

（議員名：おおたけ　りえ　）

整理番号	36	経費項目	調査研究費	研修費	広報広聴費	要請陳情等活動費	会議費	資料作成費	資料購入費	事務所費	事務費	人件費
					○							

領　収　証　　おおたけ　りえ　　様　No.

★　¥393,140

但　3/28　銀行振込分として（ポスティング費）

令和6年　4月24日　上記正に領収いたしました

内訳		
	税率	金額(税抜・税込)
	%	消費税額等
	税率	金額(税抜・税込)
	%	消費税額等

〒442-0051 愛知県豊川市中央通4丁目61[redacted]
株式会社 モストプランナー[redacted]
代表取締役　牧　野
TEL 0533-95-4933　FAX 0533-95-4934

日本郵便 200円 コクヨ ウケ-1097

登録番号：T2180301033316

県政レポートポスティング代　37号
（金額）393,140

按分率	4/5	按分後金額	314,512円

※ 領収書は重ならないように貼付すること。なお、領収書が大きい場合は、記入欄を一つにまとめたり、別添とすることも可能である。
※ 「整理番号」欄には出納簿の該当する整理番号を記載し、「経費項目」欄には該当する経費項目に○を記載すること。
※ 按分した場合は、按分率欄及び按分後金額欄に記載すること。

様式4－(2)

支払証明書

整理番号	支払年月日	政務活動費充当額	支払先	経費項目	経費内容	備考
5	4月24日	2340	JR東海	調査研究費	愛知御津～金山(1170円)往復運賃　新政あいち県議団総会出席のため	
5	4月24日	480	市営地下鉄	調査研究費	金山～名古屋城(240円)往復運賃 新政あいち県議団総会出席のため	

※ 「整理番号」については、出納簿の整理番号と一致させること。
※ 按分により政務活動費を充当した場合には、「備考」欄に、支払総額及び按分率を記載すること。

上記のとおり相違ないことを証明します。

2023年 4 月 30 日

議員名　　大嶽 理恵

様式4－(2)

支払証明書

整理番号	支払年月日	政務活動費充当額	支払先	経費項目	経費内容	備考
20	5月2日	2340	JR東海	調査研究費	愛知御津～金山(1170円)往復運賃　新政あいち県議団連絡調整会議出席のため	
20	5月2日	480	市営地下鉄	調査研究費	金山～名古屋城(240円)往復運賃　新政あいち県議団連絡調整会議出席のため	
21	5月10日	2340	JR東海	調査研究費	愛知御津～金山(1170円)往復運賃　新政あいち県議団会派名称検討委員会出席	
21	5月10日	480	市営地下鉄	調査研究費	金山～名古屋城(240円)往復運賃　新政あいち県議団会派名称検討委員会出席	
22	5月15日	2340	JR東海	調査研究費	愛知御津～金山(1170円)往復運賃　新政あいち県議団総会出席	
22	5月15日	480	市営地下鉄	調査研究費	金山～名古屋城(240円)往復運賃　新政あいち県議団総会出席	
23	5月29日	2340	JR東海	調査研究費	愛知御津～金山(1170円)往復運賃　県民環境委員会ヒアリングのため	
23	5月29日	480	市営地下鉄	調査研究費	金山～市役所(240円)往復運賃　県民環境委員会ヒアリングのため	
24	5月30日	2340	JR東海	調査研究費	愛知御津～金山(1170円)往復運賃　建築局公営住宅課ヒアリングのため	
24	5月30日	480	市営地下鉄	調査研究費	金山～名古屋城(240円)往復運賃　建築局公営住宅課ヒアリングのため	
25	5月31日	8350		調査研究費	モバイルクリニック事業に関する現地調査(167km×2×25円)(事務所から長野県伊那市山寺:往復)	県外活動報告書1のとおり

※「整理番号」については、出納簿の整理番号と一致させること。
※ 按分により政務活動費を充当した場合には、「備考」欄に、支払総額及び按分率を記載すること。

上記のとおり相違ないことを証明します。

2023 年 5 月 31 日

議員名　　おおたけりえ

様式4－(2)

支払証明書

整理番号	支払年月日	政務活動費充当額	支払先	経費項目	経費内容	備考
12	6月5日	2340	JR東海	調査研究費	愛知御津～金山(1170円)往復運賃 あいち民主県議団総会出席	
12	6月5日	480	市営地下鉄	調査研究費	金山～名古屋城(240円)往復運賃 あいち民主県議団総会出席	
13	6月7日	2340	JR東海	調査研究費	愛知御津～金山(1170円)往復運賃 DX推進室ヒアリングのため	
13	6月7日	480	市営地下鉄	調査研究費	金山～名古屋城(240円)往復運賃 DX推進室ヒアリングのため	

※ 「整理番号」については、出納簿の整理番号と一致させること。
※ 按分により政務活動費を充当した場合には、「備考」欄に、支払総額及び按分率を記載すること。

上記のとおり相違ないことを証明します。

2023 年 6月 30 日

議員名 おおたけりえ

支払証明書

整理番号	支払年月日	政務活動費充当額	支払先	経費項目	経費内容	備考
16	7月19日	7450		調査研究費	バカロレア認定校に関する現地調査（149km×2×25円）（事務所から虎姫高校：往復）	県外活動報告書2のとおり
17	7月21日	2340	JR東海	調査研究費	愛知御津～金山（1170円）往復運賃　議会図書室にて質問資料調査のため	
17	7月21日	480	市営地下鉄	調査研究費	金山～名古屋城（240円）往復運賃　議会図書室にて質問資料調査のため	
18	7月31日	2340	JR東海	調査研究費	愛知御津～金山（1170円）往復運賃　新政あいち県議団重点事業等調査研究会出席のため	
18	7月31日	480	市営地下鉄	調査研究費	金山～名古屋城（240円）往復運賃　新政あいち県議団重点事業等調査研究会出席のため	

※「整理番号」については、出納簿の整理番号と一致させること。
※ 按分により政務活動費を充当した場合には、「備考」欄に、支払総額及び按分率を記載すること。

上記のとおり相違ないことを証明します。

2023 年 7月 31 日

議員名　　おおたけりえ

様式4－(2)

支払証明書

整理番号	支払年月日	政務活動費充当額	支払先	経費項目	経費内容	備考
15	8月1日	2340	JR東海	調査研究費	愛知御津～金山(1170円)往復運賃　新政あいち県議団重点事業等調査研究会出席のため	
15	8月1日	480	市営地下鉄	調査研究費	金山～名古屋城(240円)往復運賃　新政あいち県議団重点事業等調査研究会出席のため	
16	8月2日	2340	JR東海	調査研究費	愛知御津～金山(1170円)往復運賃　新政あいち県議団重点事業等調査研究会出席のため	
16	8月2日	480	市営地下鉄	調査研究費	金山～名古屋城(240円)往復運賃　新政あいち県議団重点事業等調査研究会出席のため	
17	8月3日	2340	JR東海	調査研究費	愛知御津～金山(1170円)往復運賃　新政あいち県議団重点事業等調査研究会出席のため	
17	8月3日	480	市営地下鉄	調査研究費	金山～名古屋城(240円)往復運賃　新政あいち県議団重点事業等調査研究会出席のため	
18	8月18日	2340	JR東海	調査研究費	愛知御津～金山(1170円)往復運賃　新政あいち県議団総務政調合同会議出席のため	
18	8月18日	480	市営地下鉄	調査研究費	金山～名古屋城(240円)往復運賃　新政あいち県議団総務政調合同会議出席のため	
19	8月25日	2340	JR東海	調査研究費	愛知御津～金山(1170円)往復運賃　一般質問のためのヒアリング地域福祉課	
19	8月25日	480	市営地下鉄	調査研究費	金山～名古屋城(240円)往復運賃　一般質問のためのヒアリング地域福祉課	

※　按分により政務活動費を充当した場合には、「備考」欄に、支払総額及び按分率を記載すること。

上記のとおり相違ないことを証明します。

2023　年　8　月　31　日

議員名　　おおたけりえ

支払証明書

整理番号	支払年月日	政務活動費充当額	支払先	経費項目	経費内容	備考
12	9月12日	2340	JR東海	調査研究費	愛知御津～金山(1170円)往復運賃　新政あいち県議団総会出席のため	
12	9月12日	480	市営地下鉄	調査研究費	金山～名古屋城(240円)往復運賃　新政あいち県議団総会出席のため	

※「整理番号」については、出納簿の整理番号と一致させること。
※ 按分により政務活動費を充当した場合には、「備考」欄に、支払総額及び按分率を記載すること。

上記のとおり相違ないことを証明します。

2023 年 9 月 30 日

議員名　　おおたけりえ

支払証明書

整理番号	支払年月日	政務活動費充当額	支払先	経費項目	経費内容	備考
15	11月1日	2340	JR東海	調査研究費	愛知御津～金山(1170円)往復運賃　知事へのB1グランプリ出場報告同席のため	
15	11月1日	480	市営地下鉄	調査研究費	金山～名古屋城(240円)往復運賃　知事へのB1グランプリ出場報告同席のため	
16	11月15日	2340	JR東海	調査研究費	愛知御津～金山(1170円)往復運賃　新政あいち県議団農業議連視察参加のため	
16	11月15日	480	市営地下鉄	調査研究費	金山～名古屋城(240円)往復運賃　新政あいち県議団農業議連視察参加のため	
17	11月16日	2340	JR東海	調査研究費	愛知御津～金山(1170円)往復運賃　新政あいち県議団総会出席のため	
17	11月16日	480	市営地下鉄	調査研究費	金山～名古屋城(240円)往復運賃　新政あいち県議団総会出席のため	
18	11月17日	2340	JR東海	調査研究費	愛知御津～金山(1170円)往復運賃　東三河議長会知事要望同席のため	
18	11月17日	480	市営地下鉄	調査研究費	金山～名古屋城(240円)往復運賃　東三河議長会知事要望同席のため	
19	11月20日	2340	JR東海	調査研究費	愛知御津～金山(1170円)往復運賃　東三河市町村長知事要望同席のため	
19	11月20日	480	市営地下鉄	調査研究費	金山～名古屋城(240円)往復運賃　東三河市町村長知事要望同席のため	
20	11月22日	2340	JR東海	調査研究費	愛知御津～金山(1170円)往復運賃　災害対策課ヒアリングのため	
20	11月22日	480	市営地下鉄	調査研究費	金山～名古屋城(240円)往復運賃　災害対策課ヒアリングのため	

※「整理番号」については、出納簿の整理番号と一致させること。
※ 按分により政務活動費を充当した場合には、「備考」欄に、支払総額及び按分率を記載すること。

上記のとおり相違ないことを証明します。

2023 年 11 月 30 日

議員名　　おおたけりえ

支払証明書

整理番号	支払年月日	政務活動費充当額	支払先	経費項目	経費内容	備考
16	1月9日	2340	JR東海	調査研究費	愛知御津～金山(1170円)往復運賃 河川課ヒアリングのため	
16	1月9日	480	市営地下鉄	調査研究費	金山～名古屋城(240円)往復運賃 河川課ヒアリングのため	
17	1月10日	2340	JR東海	調査研究費	愛知御津～金山(1170円)往復運賃 新政あいち重点事業調査研究会出席	
17	1月10日	480	市営地下鉄	調査研究費	金山～名古屋城(240円)往復運賃 新政あいち重点事業調査研究会出席	
18	1月11日	2340	JR東海	調査研究費	愛知御津～金山(1170円)往復運賃 新政あいち重点事業調査研究会出席	
18	1月11日	480	市営地下鉄	調査研究費	金山～名古屋城(240円)往復運賃 新政あいち重点事業調査研究会出席	
19	1月12日	2340	JR東海	調査研究費	愛知御津～金山(1170円)往復運賃 新政あいち重点事業調査研究会出席	
19	1月12日	480	市営地下鉄	調査研究費	金山～名古屋城(240円)往復運賃 新政あいち重点事業調査研究会出席	
20	1月15日	2340	JR東海	調査研究費	愛知御津～金山(1170円)往復運賃 新政あいち重点事業調査研究会出席	
20	1月15日	480	市営地下鉄	調査研究費	金山～名古屋城(240円)往復運賃 新政あいち重点事業調査研究会出席	
21	1月24日	2340	JR東海	調査研究費	愛知御津～名古屋(1170円)往復運賃 防災公開講座出席のため	名東生涯学習センター
21	1月24日	620	市営地下鉄	調査研究費	名古屋～本郷(310円)往復運賃 防災公開講座出席のため	名東生涯学習センター

※ 「整理番号」については、出納簿の整理番号と一致させること。
※ 按分により政務活動費を充当した場合には、「備考」欄に、支払総額及び按分率を記載すること。

上記のとおり相違ないことを証明します。

2024 年 1 月 31 日

議員名 おおたけりえ

支払証明書

整理番号	支払年月日	政務活動費充当額	支払先	経費項目	経費内容	備考
23	2月6日	2340	JR東海	調査研究費	愛知御津～金山(1170円)往復運賃　新政あいち総会・連絡調整会議出席	
23	2月6日	480	市営地下鉄	調査研究費	金山～名古屋城(240円)往復運賃　新政あいち総会・連絡調整会議出席	

※　按分により政務活動費を充当した場合には、「備考」欄に、支払総額及び按分率を記載すること。

上記のとおり相違ないことを証明します。

2024 年　2 月　29 日

議員名　　おおたけりえ

様式5

給与支払簿

被雇用者氏名 [redacted]

2023　年度

整理番号	月分	勤務時間	時給（円）	支給額（円）	うち 政務活動費充当分		受領日	氏名（被雇用者署名）	備考
					按分率	充当額			
	4								
	5								
	6								
	7								
	8								
	9								
	10								
	11								
10 11	12	46:00	1100	50,600 6120	18/23	39,600 4,789	1/16	[redacted]	交通費765円 ×8日分 ¥6120支給
12 13	1	44:00	1100	48,400 5355	35/44	38,500 4,259	2/17		交通費765円 ×7日分 ¥5,355支給
9 10	2	83:00	1100	91,300 9,945	66/83	72,600 7,908	3/17		交通費765円 ×13日分 ¥9945支給
25 26	3	124:00	1100	136,400 14,535	97/124	106,700 11,370	3/31		交通費765円 ×19日分 ¥14,535支給
	合計	297:00		326,700 35,955		257,400 28,326			¥35,955

様式5

給与支払簿

被雇用者氏名 [redacted]

2023　年度

整理番号	月分	月給	支給額（円）	うち 政務活動費充当分		受領日	氏名（被雇用者署名）	備考
				按分率	充当額			
13 14	4	80,000 7,200	87,200	39/58	53,793 4,841	5/16	[redacted]	交通費600円/日×12日分を支給
9 10	5	80,000 7,800	87,800	53/67	63,283 6,170	6/16	[redacted]	交通費600円/日×13日分を支給
11 12	6	80,000 7,200	87,200	47/63	59,682 5,371	7/16	[redacted]	交通費600円/日×12日分を支給
10 11	7	80,000 6,600	86,600	40/50	64,000 5,280	8/16	[redacted]	交通費600円/日×11日分を支給
9 10	8	80,000 8,400	88,400	61/77	63,376 6,654	9/16	[redacted]	交通費600円/日×14日分を支給
	9							
	10							
	11							
	12							
	1							
	2							
	3							
	合計	400,000 37,200	437,200		304,134 28,316			

様式7－(2)

政務活動費県外活動報告書

議員名　　大嶽理恵

番号	活動概要		
1	日程	2023 年 5 月 31 日(水)	0泊 1日
	訪問先及び所在地(市区町村名まで記入)	長野県伊那市役所　福祉まちづくりセンター(長野県伊那市山寺298番地1) ご対応者:企画部企画政策課新産業技術推進係長　安江輝様・主事　大塚弘志様	
	目的・内容・成果等(具体的に記入)	医療MaaS 「モバイルクリニック」の導入について ①医療MaaSとは:「医療」と「モビリティ」の掛け合わせで地域医療に新たな選択肢を与え、社会課題を解決する取り組み。外来・在宅医療に加えた次の一手を探るもの。 ②モバイルクリニック事業: 【内容】オンラインで医師と連携し、患者宅付近にて看護師が車両内で検査や処置を実施するもの。 【目的】患者の病院までの移動負担を軽減することが目的。伊那市は面積667.9㎢に人口が65,961人。訪問診療時の医師の移動負担を軽減することも目的。 【車両の様子・搭載機器】車両本体はハイエース型。自治体によってはもう少し小さい車両を使用しているところもある。搭載機器は、遠隔聴診器、パルスオキシメーター、ポータブルエコー、折り畳み式採血台、血圧計、体重計、非接触型体温計、血糖値測定器(血液検査)、分娩監視装置(胎児心拍計)、誘導心電図、スマートフォン接続型眼科診療機器など。 【体制】伊那市医師会が運営に対して協力。車の運転は地元のバス会社が委託を受けて行っている。モバイルクリニックで受診を希望する患者は、予約をすると来てくれる。 【利用者の反応】わざわざ遠方の病院まで行かなくても受信できるため、助かるという声が届いている。親の病院の送り迎えのために、現役世代の子どもが仕事を休んで対応していたが、それをしなくても良くなった、という声もあり。 【所感】一見便利に見えるが、まだまだ課題も多いと感じた。軽い疾患で経過を見る程度の方ならこの方法でよいが、効率よく各お宅をまわれるだけのニーズがないと余計に手間がかかってしまう。また、遠隔診療では十分に診断できないため、1か月に1回は直接診ているとのことで、遠隔診療の画像や機器等も含めた技術革新も必要。今後楽しみな分野であるが、まだ実装としては不安が残る状況であった。今後も注視していきたい。	

政務活動費県外活動報告書

議員名　　大嶽理恵

番号	活動概要		
2	日　程	2023 年 7 月 19 日(水)	0泊 1日
	訪問先及び所在地（市区町村名まで記入）	滋賀県立虎姫高等学校（滋賀県長浜市宮部町2410番地）　ご対応者： 虎姫高校IB推進室　富岡真理子様	
	目的・内容・成果等（具体的に記入）	国際バカロレア認定校の取り組みについて バカロレアは、国際水準の教育プログラムで、そのうち虎姫高校が実施しているディプロマプログラム（DP）は、16歳～ 19歳までを対象とした、生徒が中心となって学ぶ、高度で専門的・探究的な学習プログラム。虎姫高校は、2019年3月に IB ワールドスクールとして認定を受けた。入試は一般と同様に受け、3月の入学予定者オリエンテーションで希望者を募る。1学期にすべての授業を体験してもらい、それでも志願する生徒から7月に選考する。最大20名の定員で実施。現在、3年生10名、2年生4名、1年生6名。 生徒は加配が8名、1人は英語のネイティブ教員。IB機構主催のワークショップへ3日間、年数回、授業計画のことや最終評価のことなどの研修あり。IB教育は、教師の在り方も含めて立ち返っていく契機となる。教育の転換期である。従来の日本では先生が添削するような場面において、IB教育では、「こういうアプローチで書けないか」「別の観点で書けないか」など生徒が主体的に取り組めるよう誘導していく。オールイングリッシュで行う科目と、日本語で行う科目がある。数学の教科書も英語のまま使用している。公立高校なので、学費は1年間で12万円弱、3年間で教材費が17～18万円。IB公としての登録に県が年会費を協会に140～150万円支払っている。コロナ禍の中で卒業生で海外に留学した生徒はまだいない。国内でもIB入試を採用してる大学があり、卒業生はそちらへ入学している。例えば岡山大学はIB教育に理解があり、入試では書類審査がメイン。2年間の学習を通して学んできたことを書き、それを評価される。上智大、大阪公立大、国際基督教大学などIB入試を導入する大学は増えてきている。IB教育を実施してきて、人の意見を聞くことができる、また、視野が広がったと感じる生徒が増えてきている。　【所感】 IB教育に取り組む先生方の研修体制は、個々の先生の力に頼るところが大きいと感じ、大変そうだという感触を受けたが、熱心に取り組まれている先生方のおかげで、主体的に考えられる教育の実践が行われており、意義深いものと感じた。コロナ禍があけて生徒が海外の大学に行く際には、IB教育を受けたことがメリットとなりうるし、そのようなケースが多く輩出されることを期待したい。	

様式8

賃借事務所概要報告書

議員名　　大嶽 理恵

所在地等	所在地	豊川市国府町流霞59-2
	電話番号	0533-80-1055
	延べ床面積	74.2 ㎡
事務所の貸主	住所	[redacted]
	氏名	[redacted]
契約日	2019 年 5 月 6 日	
賃料	月額	40,000 円