参考２

入院患者数

定点医療機関における新規入院患者数推移（愛知県）

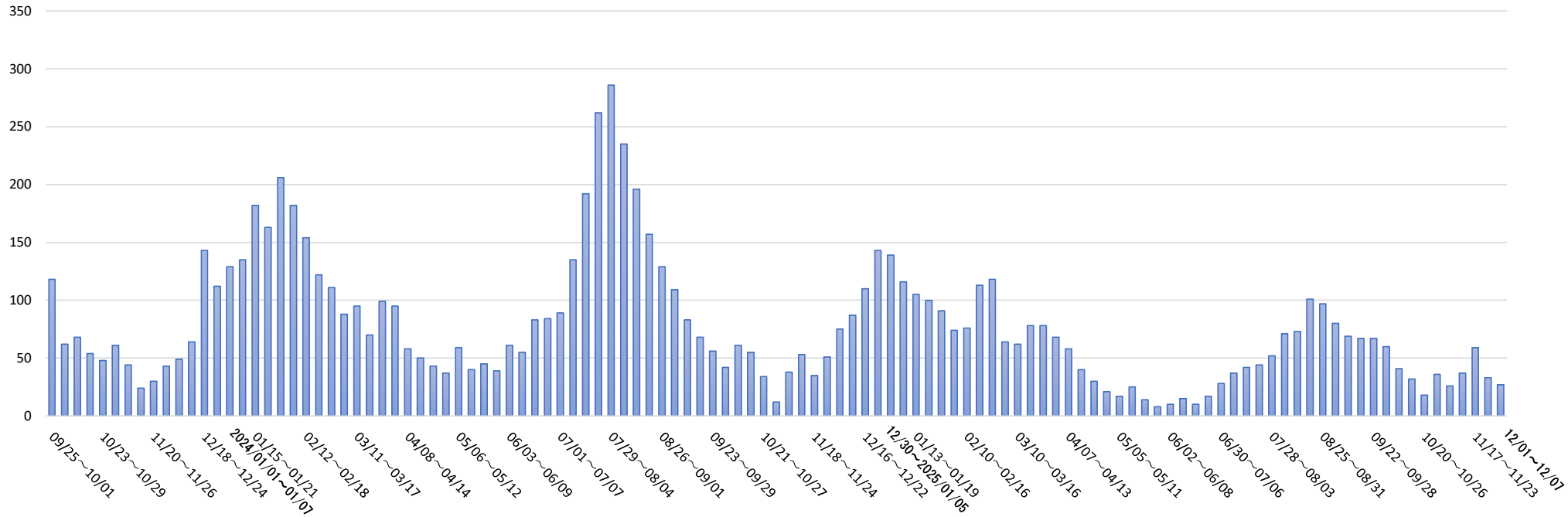

09/25～10/01	10/02～10/08	10/09～10/15	10/16～10/22	10/23～10/29	10/30～11/05	11/06～11/12	11/13～11/19	11/20～11/26	11/27～12/03
118	62	68	54	48	61	44	24	30	43
12/04～12/10	12/11～12/17	12/18～12/24	12/25～12/31	2024/01/01～01/07	01/08～01/14	01/15～01/21	01/22～01/28	01/29～02/04	02/05～02/11
49	64	143	112	129	135	182	163	206	182
02/12～02/18	02/19～02/25	02/26～03/03	03/04～03/10	03/11～03/17	03/18～03/24	03/25～03/31	04/01～04/07	04/08～04/14	04/15～04/21
154	122	111	88	95	70	99	95	58	50
04/22～04/28	04/29～05/05	05/06～05/12	05/13～05/19	05/20～05/26	05/27～06/02	06/03～06/09	06/10～06/16	06/17～06/23	06/24～06/30
43	37	59	40	45	39	61	55	83	84
07/01～07/07	07/08～07/14	07/15～07/21	07/22～07/28	07/29～08/04	08/05～08/11	08/12～08/18	08/19～08/25	08/26～09/01	09/02～09/08
89	135	192	262	286	235	196	157	129	109
09/09～09/15	09/16～09/22	09/23～09/29	09/30～10/06	10/07～10/13	10/14～10/20	10/21～10/27	10/28～11/03	11/04～11/10	11/11～11/17
83	68	56	42	61	55	34	12	38	53
11/18～11/24	11/25～12/01	12/02～12/08	12/09～12/15	12/16～12/22	12/23～12/29	12/30～2025/01/05	01/06～01/12	01/13～01/19	01/20～01/26
35	51	75	87	110	143	139	116	105	100
01/27～02/02	02/03～02/09	02/10～02/16	02/17～02/23	02/24～03/02	03/03～03/09	03/10～03/16	03/17～03/23	03/24～03/30	03/31～04/06
91	74	76	113	118	64	62	78	78	68
04/07～04/13	04/14～04/20	04/21～04/27	04/28～05/04	05/05～05/11	05/12～05/18	05/19～05/25	05/26～06/01	06/02～06/08	06/09～06/15
58	40	30	21	17	25	14	8	10	15
06/16～06/22	06/23～06/29	06/30～07/06	07/07～07/13	07/14～07/20	07/21～07/27	07/28～08/03	08/04～08/10	08/11～08/17	08/18～08/24
10	17	28	37	42	44	52	71	73	101
08/25～08/31	09/01～09/07	09/08～09/14	09/15～09/21	09/22～09/28	09/29～10/05	10/06～10/12	10/13～10/19	10/20～10/26	10/27～11/02
97	80	69	67	67	60	41	32	18	36
11/03～11/09	11/10～11/16	11/17～11/23	11/24～11/30	12/01～12/07					
26	37	59	33	27					

※　入院患者数（定点15医療機関）は2023年9月5日より開始