

専門分科会・審査部会の審議状況について
(2025年6月30日時点)

＜愛知県社会福祉審議会の組織＞

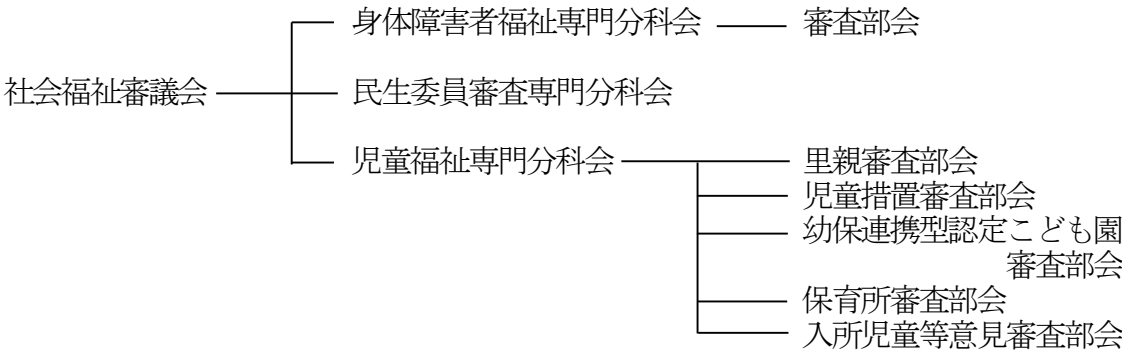

＜2024 年度及び 2025 年度の専門分科会・審査部会の審議状況＞

1. 身体障害者福祉専門分科会及び審査部会

- ① 設置根拠
専門分科会：社会福祉法第 11 条第 1 項（法に基づく義務設置）
審査部会：社会福祉法施行令第 3 条第 1 項（政令に基づく義務設置）
- ② 設置目的（内容）
身体障害者の福祉に関する事項を調査審議する。
審査部会においては、身体障害者福祉法第 15 条及び同法施行令第 3 条の規定に基づく医師の指定審査、並びに、同法施行令第 5 条の規定に基づく身体障害者の障害程度の審査等を行う。

(2024 年度開催状況)

開催 年月日	身障福祉法第 15 条 第 1 項の医師の指定				障害者の日常生活及 び社会生活を総合的 に支援するための法 律第 59 条第 1 項の医 療機関の指定等			身体障害者手帳に関する 障害程度等級の認定						特別障害者手当 等に関する障害 程度等級の認定		その他	審査 件数 合計	
	審 査 件 数	審査結果			審 査 件 数	審査結果		審 査 件 数	審査結果					審 査 件 数	審査結果			審 査 件 数
		適 当	保 留	却 下		適 当	却下		等級 適当	等級 変更	却下	同 級	保 留		該 当	非 該 当		
2024. 5. 15	38	28	4	6	1	1	0	19	8	0	10	0	1	0	0	0	0	58
2024. 7. 17	31	29	1	1	3	3	0	22	0	0	22	0	0	0	0	0	56	
2024. 9. 18	19	19	0	0	6	6	0	15	3	5	7	0	0	0	0	0	40	
2024. 11. 20	11	10	0	1	3	3	0	24	2	0	22	0	0	0	0	0	38	
2025. 1. 22	9	9	0	0	9	9	0	14	3	2	8	0	1	0	0	0	32	
2025. 3. 19	19	19	0	0	2	2	0	21	1	0	19	0	1	0	0	0	42	
2024 年度 計 6 回	127	114	5	8	24	24	0	115	17	7	88	0	3	0	0	0	266	

(2025 年度開催状況)

開催 年月日	身障福祉法第 15 条 第 1 項の医師の指定				障害者の日常生活及び社会生活を総合的に支援するための法律第 59 条第 1 項の医療機関の指定等			身体障害者手帳に関する 障害程度等級の認定						特別障害者手当等に関する障害程度等級の認定			その他	審査 件数 合計
	審査 件数	審査結果			審査 件数	審査結果		審査 件数	審査結果					審査 件数	審査結果		審査 件数	
		適 当	保 留	却 下		適 当	却下		等 級 適 当	等 級 変 更	却 下	同 級	保 留		該 当	非該 当		
2025. 5. 14	34	31	2※	1	3	3	0	19	2	0	17※	0	0	0	0	0	0	56
2025 年度 計 1 回	34	31	2	1	3	3	0	19	2	0	17	0	0	0	0	0	0	56

※2025. 5. 14 の「身障福祉法第 15 条第 1 項の医師の指定」の保留 2 件は一部保留、「身体障害者手帳に関する障害程度等級の認定」の却下 17 件のうち 1 件は申請取下。

2. 民生委員審査専門分科会

- ① 設置根拠
社会福祉法第 11 条第 1 項（法に基づく義務設置）
- ② 設置目的（内容）
民生委員法第 5 条第 2 項及び第 11 条第 2 項の規定に基づき、民生委員の委解嘱の適否について調査審議する。

(2024 年度開催状況)

開催年月日	審査件数	承認件数
2024 年度	0	0

(2025 年度開催状況)

開催年月日	審査件数	承認件数
2025 度	0	0

3. 児童福祉専門分科会及び審査部会

(里親審査部会、児童措置審査部会、幼保連携型認定こども園審査部会、保育所審査部会及び入所児童等意見審査部会)

- ① 設置根拠
専門分科会：社会福祉法第12条第1項及び第2項（法に基づく任意設置）
審査部会：愛知県社会福祉審議会規程第3条第2項（義務設置）
- ② 設置目的（内容）
児童福祉に関する事項並びに子ども・子育て支援法第72条第4項に基づき、子ども・子育て支援に関する施策の計画的な推進に関し必要な事項や実施状況について調査審議する。

○ 児童福祉専門分科会（子ども・子育て会議）

(2024 年度開催状況)

開催年月日	内容
2024. 6. 26	・「あいち はぐみんプラン 2020-2024」の進捗状況について ・次期「あいち はぐみんプラン」策定に向けた検討について
2024. 10. 7	・次期計画の名称・副題・体系図について ・「愛知県こども計画 はぐみんプラン 2029」（仮称）の数値目標として掲げる項目について ・「愛知県こども計画 はぐみんプラン 2029」（仮称）の取組内容について
2024. 12. 13	・「愛知県こども計画 はぐみんプラン 2029」（仮称）の素案について
2025. 2. 13	・「愛知県こども計画 はぐみんプラン 2029」（仮称）の最終案について
2024 年度 計 4 回	-

(2025 年度開催状況)

開催年月日	内容
2025 年度 計 0 回	-

○ 児童措置審査部会

児童福祉法第 27 条第 6 項及び同法施行令第 32 条の規定に基づき、要保護児童の処遇について調査審議する。

(2024 年度開催状況)

開催年月日	被虐待児童等の 処遇に係る審議	被虐待児童等 の処遇に係る 経過報告件数
	審議件数	
2024. 5. 20	3	0
2024. 7. 19	9	0
2024. 9. 18	6	0
2024. 11. 22	5	0
2025. 1. 29	5	0
2025. 3. 19	2	0
2024 年度 計 6 回	30	0

検証委員会 開催件数 (※)	8
----------------------	---

(2025 年度開催状況)

開催年月日	被虐待児童等の 処遇に係る審議	被虐待児童等 の処遇に係る 経過報告件数
	審議件数	
2025. 5. 14	0	0
2025 年度 計 1 回	0	0

検証委員会 開催件数 (※)	2
----------------------	---

事務局からの報告等

※ 県内において児童虐待による死亡事例等が発生した場合に、児童措置審査部会に設置される検証組織。

○ 里親審査部会

児童福祉法施行令第 29 条の規定に基づき、里親の認定審査を行う。

(2024 年度開催状況)

開催年月日	里親認定審査件数	里親認定承認件数
2024. 10. 9	29	29
2025. 2. 28	35	35
2024 年度 計 2 回	64	64

(2025 年度開催状況)

開催年月日	里親認定審査件数	里親認定承認件数
2025 年度 計 0 回	0	0

○ 幼保連携型認定こども園審査部会

就学前の子どもに関する教育、保育等の総合的な提供の推進に関する法律第 25 条の規定に基づき、幼保連携型認定こども園の設置の認可等及びその他幼保連携型認定こども園に関して調査審議する。

(2024 年度開催状況)

開催年月日	審議件数	適当であるとされた件数
2024. 12. 19	9	9
2024 年度 計 1 回	9	9

(2025 年度開催状況)

開催年月日	審議件数	適当であるとされた件数
2025 年度 計 0 回	0	0

○ 保育所審査部会

児童福祉法第 35 条第 6 項の規定に基づき、保育所の設置認可等に関して調査審議する。

(2024 年度開催状況)

開催年月日	審議件数	適当であるとされた件数
2024. 12. 18	7	7
2024 年度 計 1 回	7	7

(2025 年度開催状況)

開催年月日	審議件数	適当であるとされた件数
2025 年度 計 0 回	0	0

○ 入所児童等意見審査部会

児童福祉法第 11 条第 1 項第 2 号りに基づき、入所児童等の意見又は意向に関して調査審議する。
(2024 年 4 月 1 日設置)

(2024 年度開催状況)

開催年月日	審議件数
2024. 8. 8	0
2024. 10. 15	1
2024 年度 計 2 回	1

※事務局からの報告、意見交換等

(2025 年度開催状況)

開催年月日	審議件数
2025 年度 計 0 回	0