

ICT活用工事(河川浚渫)実施要領

第1条 趣 旨

この要領は、建設現場の生産性向上を図るため、愛知県建設局及び都市・交通局が発注するICT活用工事(河川浚渫)の実施に必要な事項を定めたものである。

第2条 概 要

ICT活用工事とは、以下に示すように、①～⑤の各段階に応じたICT施工技術を活用する工事である。

- ① 3次元起工測量
- ② 3次元設計データ作成等
- ③ ICT建設機械による施工
- ④ 3次元出来形管理等の施工管理
- ⑤ 3次元データの納品

第3条 ICT施工技術の具体的内容

ICT施工技術の具体的内容については、以下の①～⑤によるものとし、**関連要領等**については、**最新のものを適用するものとする。**

関連要領等:https://www.mlit.go.jp/tec/constplan/sosei_constplan_tk_000051.html

① 3次元起工測量

起工測量において、3次元測量データを取得するため、**以下1)～2)**から選択(複数以上可)して測量を行うものとする。

- 1) 音響測深機器を用いた起工測量
- 2) **レッド測深等従来手法による起工測量(※)**

(※)上記2)による起工測量を実施した場合は、計測点同士を結合し、TINデータの作成ができるように測量データを取得するものとする。

② 3次元設計データ作成等

(1) 3次元設計データ作成

発注者が貸与する発注図データを用いて、**ICT建設機械による施工、及び3次元出来形管理を行うための3次元設計データを作成する。**

(2) 3次元設計データに基づく施工計画及び設計図書照査の実施

3次元設計データ及び3次元起工測量による3次元データに基づいた、施工計画書の作成や設計図書照査の実施を行う。

③ ICT建設機械による施工

3次元設計データを用い、以下1)に示すICT建設機械により施工を実施する。位置・標高をリアルタイムに取得するに当たっては、国土地理院の電子基準点のほか、国土地理院に登録された民間等電子基準点を活用することができる。

なお、位置情報サービス事業者が提供する位置情報サービスの利用においては、当該サービスが国家座標に準拠し、かつ、作業規程の準則(令和5年3月31日 国土交通省告示第250号)付録1測量機器検定基準2-6の性能における検定基準を満たすこと。

1) 3次元MC又は3次元MG建設機械

※MC:「マシンコントロール」の略称、MG:「マシンガイダンス」の略称

建設機械の作業装置の位置・標高をリアルタイムに取得し、施工用データとの差分に基づき建設機械の作業装置を自動制御する3次元マシンコントロール技術または、建設機械の作業装置の位置・標高をリアルタイムに取得し、施工用データとの差分を表示し、建設機械の作業装置を誘導する3次元マシンガイダンス技術を用いて、河川浚渫を実施する。但し、現場条件により、③ICT建設機械による施工が困難又は非効率となる場合は監督員との協議の上、従来型建設機械による施工を実施してよいものとする。

④ 3次元出来形管理

工事の施工管理において、以下の出来形管理を実施する。

(1) 出来形管理

出来形管理にあたっては、出来形管理図表(ヒートマップ)を作成し、出来形の良否を判定する管理手法(面管理)とし、以下1)にて実施するものとする。なお、面管理とは出来形管理の計測範囲において、1m間隔以下(1点/m²以上)の点密度が確保できる出来形計測を行い、3次元設計データと計測した各ポイントとの離れを算出し、出来形の良否を面的に判定する管理手法のことをいう。

1) 音響測深機器を用いた出来形管理

なお、以下2)の方法で実施してもICT活用工事とする。

2) 施工履歴データを用いた出来形管理

⑤ 3次元データの納品

第3条①②④により作成した3次元データを工事完成図書として電子納品する。

第4条 ICT活用工事の対象工事

ICT活用工事の対象工事は、以下(1)、(2)に該当する工事とする。

(1) 対象工種

ICT活用工事の対象は、工事工種体系ツリーにおける以下の工種(レベル2)とする。

レベル2 工種	レベル3 種別
浚渫工(バックホウ浚渫船)	浚渫船運転工

(2) 適用対象外

従来施工において、土工の土木工事施工管理基準(出来形管理基準及び規格値)を適用しない工事は適用対象外とする。

第5条 ICT活用工事の発注方法

ICT活用工事の発注は以下の(1)～(2)によるものとする。

(1) 発注者指定型

原則、第4条の対象工事であり、1工事において浚渫数量が5,000m³以上のもので、且つ予定価格(消費税を含む)が5千万円以上のもの。

※発注者指定型による場合は工事名の末尾に「(ICT指定)」と明示すること。

※発注者指定型による場合は特記仕様書に発注者指定型であることを明示すること。

請負者は、施工計画書の提出までに「建設 ICT 活用計画書(河川浚渫)」(別紙-1)を提出し、監督員と協議を行う。また、実施内容等については、施工計画書に記載するものとする。

(2) 受注者希望型

第4条の対象工事全て。

請負者が ICT 活用工事の実施を希望する場合、「建設 ICT 活用計画書(河川浚渫)」(別紙-1)を提出し、監督員との協議により ICT 活用工事を実施することができる。また、実施内容等については、施工計画書に記載するものとする。

第6条 発注方法毎における ICT 施工技術の取り扱い

下記表-1に示すとおりとする。

受注者希望型は、請負者発議による受発注者協議の上で実施できるものとし、どの技術を実施するかは請負者の申し出による。ただし、「3次元起工測量」、「3次元設計データ作成」を実施する場合、原則、「ICT建設機械による施工」又は「3次元出来形管理等の施工管理」を実施するものとする。

また、発注者指定型については、当初から発注者が指定した施工技術以外についても、請負者からの申出があれば実施できるものとする。

<表-1 発注方法ごとの ICT 施工技術の取り扱い>

	発注者指定型	受注者希望型
3次元起工測量	請負者の申出により実施	請負者の申出により実施
3次元設計データ作成	実施を指定する	
3次元データによる施工計画等	請負者の申出により実施	
ICT建設機械による施工	実施を指定する	
3次元出来形管理等の施工管理	実施を指定する	
3次元データの納品	請負者の申出により実施	

第7条 ICT活用工事実施の推進のための措置

1. 工事成績における加点

ICT活用工事を実施した場合、発注方法に関わらず、創意工夫において評価するものとする。評価に当たっては、創意工夫の評価項目として、以下(1)～(5)に示すICT施工技術のうち、いずれか一つでも実施した場合は、「ICT(情報通信技術)を活用した情報化施工を取り入れた工事」として評価し、その上で、(1)～(5)の技術について、活用した技術毎に評価を加える。

- (1) 3次元起工測量
- (2) 3次元データによる施工計画、若しくは設計図書照査の実施
- (3) ICT建設機械による施工
- (4) 3次元出来形管理等の施工管理
- (5) 3次元データの納品

2. 取組証の発行

前項の規定により工事成績評定において評価した工事のうち、第3条③で定めた「ICT建設機械による施工」を実施した場合、監督員は、工事目的物の引き渡し後、速やかに請負者に対してICT活用工事取組証(別紙-2)を発行するものとする。

なお、取組証発行は、「土木工事業」、「舗装工事業」、「しゅんせつ工事業」、「とび・土工事業」による発注業種を対象とする。

第8条 ICT活用工事の積算方法

1. 下記表-2に示すとおりとする。

＜表-2 発注方法ごとの積算の取り扱い＞

	発注者指定型	受注者希望型
3次元起工測量	実施した場合は、見積りにより変更積算	
3次元設計データ作成	見積りにより変更積算	実施した場合は、 見積りにより変更積算
3次元データによる施工計画等	—	
ICT建設機械による施工	当初から積算	実施した場合は変更積算
3次元出来形管理等の施工管理	実施した場合は、ICT活用工事(河川浚渫)積算要領により変更計上	
3次元データの納品		

2. 積算方法

積算方法は下記(1)、(2)によるほか、「ICT活用工事(河川浚渫)積算要領 愛知県」によるものとする。

- (1) 「3次元起工測量・3次元設計データの作成費用」及び「3次元出来形管理・3次元データ納品の費用、外注経費等の費用」

3次元起工測量、3次元設計データ作成並びに3次元座標値を面的に取得する機器を用いた出来形管理及び3次元データ納品を行う場合は、請負者は発注者からの依頼に基づき見積り書を提出するものとし、発注者は妥当性を確認した上で設計変更の対象とする。

見積り徴収にあたり、別紙－3「ICTの活用に係る見積り書の依頼について」を参考にすること。

- (2) 3次元データによる施工計画、若しくは設計図書照査の実施

3次元データによる施工計画及び設計図書照査にかかる経費については、間接費に含まれることから別途計上しない。

第9条 ICT活用工事の導入における留意点

請負者が円滑にICT**施工技術**を導入し、活用できる環境整備として、以下を実施するものとする。

1. 施工管理、監督・検査の対応

ICT**施工技術の活用**を実施するにあたって、別途定められている「**3次元計測技術を用いた出来形管理要領(案)**」及び各種「**出来形管理の監督・検査要領(案)**」に則り、監督・検査を実施するものとする。

監督員及び検査員は、活用効果に関する調査等のために別途費用を計上して二重管理を実施する場合を除いて、請負者に従来手法との二重管理を求めない。

2. 3次元設計データの貸与

発注者は、3次元設計データ作成に必要な詳細設計において作成したCADデータを請負者に貸与するほか、ICT**施工技術の活用**を実施する上で有効と考えられる詳細設計等において作成した成果品と関連工事の完成図書は、**施工区間の前後を含め必要な範囲を積極的に請負者に貸与するものとする。**

第10条 ICT活用工事チェックリスト

監督員(発注者)は、ICT **施工技術の活用**及び積算方法について、「ICT 活用工事チェックリスト(別紙－4)を用いて確認を行うこと。

附 則

この要領は、平成31年4月1日から施行する。

この要領は、令和2年4月1日から施行する。

ただし、第6条第2項の規定による取組証発行については、平成31年4月1日以降、新規に契約した工事から適用する。

この要領は、令和2年10月1日から施行する。

この要領は、令和3年4月1日から施行する。

この要領は、令和3年10月1日から施行する。

この要領は、令和4年4月1日から施行する。

この要領は、令和5年4月1日から施行する。

この要領は、令和5年10月1日から施行する。

この要領は、令和6年4月1日から施行する。

この要領は、令和6年10月1日から施行する。

この要領は、令和7年4月1日から施行する。

この要領は、令和7年10月1日から施行する。

この要領は、令和8年4月1日から施行する。

※参考 ICT活用工事の発注から工事完成までの手続き及び流れ

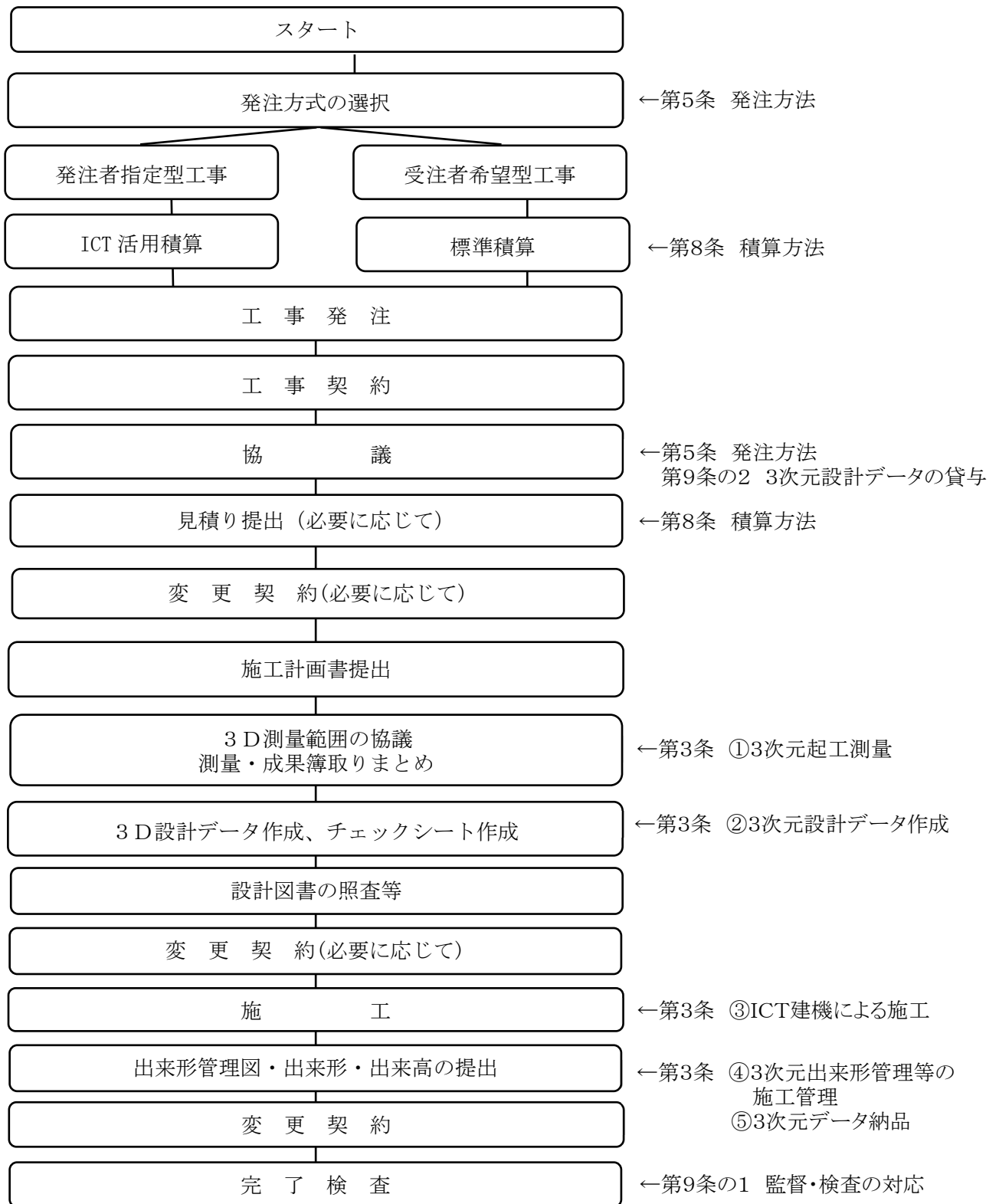

建設ICT活用計画書(河川浚渫)

ICTを活用する 工種・数量	
-------------------	--

	建設生産プロセスの段階	作業内容	採用する 技術番号 (参考)	技術番号・技術名
<input type="checkbox"/>	3次元起工測量			1 音響測深機器を用いた起工測量 2 レッド測深等従来手法による起工測量
<input type="checkbox"/>	3次元設計データ作成			※作成した3次元設計データをICT建設機械による施工、若しくは出来形管理に活用する場合
<input type="checkbox"/>	3D データによる施工計画、もしくは設計図書照査			
<input type="checkbox"/>	ICT建設機械による施工	浚渫工(バックホウ浚渫船)		1 3次元マシンコントロール建設機械 2 3次元マシンガイダンス建設機械
<input type="checkbox"/>	3次元出来形管理	出来形		1 音響測深機器を用いた出来形管理 2 施工履歴データを用いた出来形管理
<input type="checkbox"/>	3次元データの納品			

注1) ICT活用工事の詳細については、ICT活用工事実施要領によるものとする。

注2) ICT施工技術を活用する場合は、建設ICT活用計画書様式の建設生産プロセスの段階チェック欄に「■」を付ける。

注3) ICT建設機械にのみ用いる3次元設計データとは、作成した出来形管理用3次元設計データから建機施工用に加工・変換するデータ

注4) 「3次元出来形管理・3次元データ納品の費用、外注経費等の費用」において費用計上の対象となる出来形管理は、3次元座標値を面的に取得する機器を用いた出来形管理を実施した場合であり、以下の出来形管理を原則とする。

【3次元座標値を面的に取得する機器を用いた出来形管理】

・音響測深機器を用いた出来形管理

なお、上記以外出来形管理を選択して、3次元座標値を取得する機器を用いた出来形管理を実施した場合も費用計上の対象となるが、工事内容や現場条件等により、実施する必要性については、監督員と十分な協議を実施するものとする。

ICT活用工事取組証

名称

代表者名(契約の相手方)様

工 事 名	
路 線 等 の 名 称	
工 事 場 所	
契 約 締 結 年 月 日	年 月 日
請 負 代 金 額	金 円
工 期	着手 年 月 日 完了 年 月 日
引 渡 し 年 月 日	年 月 日
本 工 事 の 業 種	土木工事業 ・ 舗装工事業 しゅんせつ工事業 ・ とび・土工工事業

※「本工事の業種」欄は、該当する発注業種を選択すること。

※「引渡し年月日」欄は、完了検査合格通知書を参照。

愛知県〇〇〇所長 印

ICTの活用に係る見積り書の依頼について

【ICT活用工事については、以下を適用する。】

1. 工事費の調査を指示する場合、対象内容の決定は発注者が行い、依頼種別を明確にすること。
2. 設計条件等を明示(場合によっては図面を添付)して、次の依頼書(必ず書面にて依頼)を参考に実施するものとする。なお、見積り書には、提出日付、単価適用年月日、納入場所、見積り有効期限等の記載があることを確認すること。

令和〇〇年〇〇月〇〇日

〇〇建設 株式会社 殿

〇〇建設事務所長

見積り依頼書

表記について、下記条件により見積りを依頼します。
なお、提出時の宛名は、〇〇建設事務所長としてください。

記

<共通事項>

- | | |
|-------------|---|
| 1. 業務名 | 〇〇〇〇工事 |
| 2. 路河川名 | 〇〇〇〇〇〇〇〇〇〇 |
| 3. 見積り内容・条件 | 別紙のとおり |
| 4. 見積り提出期限 | 令和〇〇年〇〇月〇〇日 |
| 5. 提出方法 | メール、来所、郵送の別を明記すること。 |
| 6. 問い合わせ | 〇〇建設事務所〇〇〇〇課〇〇〇G 担当者〇〇 〇〇
連絡先〇〇〇〇〇〇〇〇〇〇
メールアドレス〇〇〇〇 |

見積り内容・条件 記載例

<3次元起工測量の場合>

3次元起工測量について下記内容・条件について見積りを作成してください。

1. 調査対象範囲
2. 単価適用年月日
3. 納入場所及び調査方法
4. 見積り有効期限
5. 3次元起工測量に要した費用(経費含む)
⇒内訳が詳細にわかるように作成をしてください。(歩掛形式でお願いします)

<3次元設計データの作成の場合>

3次元設計データ作成について下記内容・条件について見積りを作成してください。

1. 調査対象範囲
2. 単価適用年月日
3. 納入場所及び調査方法
4. 見積り有効期限
5. 3次元設計データ作成に要した費用(経費含む)
⇒内訳が詳細にわかるように作成をしてください。(歩掛形式でお願いします)

<3次元出来形管理・3次元データ納品の費用、外注経費等の費用の場合>

3次元出来形管理、3次元データ納品、外注経費等について下記内容・条件について見積りを作成してください。

1. 単価適用年月日
2. 納入場所及び調査方法
3. 見積り有効期限
4. ①3次元出来形管理に要した費用(手法(例:UAV 写真測量)、実施数量、対象範囲を明記)
②3次元データ納品に要した費用
③外注経費

⇒①～③毎に内訳が詳細にわかるように作成をしてください。

* 見積りにより算出される金額には、共通仮設費(3次元座標値を面的に取得する機器を用いた出来形管理及び3次元データ納品に要する費用)と現場管理費(外注経費を含む)に加え、一般管理費等を含むこととする。

別紙-4

ICT活用工事チェックリスト

工事名:

No.	チェック時期	確認内容	監督員		備考	
			確認済	対象外		
1	発注図書作成	特記仕様書への条件明示確認				
		1-1	ICT活用工事(発注者指定型、発注者指定簡易型)に該当する工事であるか	<input type="checkbox"/>	<input type="checkbox"/>	
		1-2	ICT活用工事(発注者指定型、発注者指定簡易型)の対象工事であることを明示しているか	<input type="checkbox"/>	<input type="checkbox"/>	
		積算の内容確認				
		1-3	「3次元起工測量」「3次元設計データ作成」「3次元出来形管理等の施工管理」に係る費用について、計上していないか(当初は計上しない)	<input type="checkbox"/>	<input type="checkbox"/>	
2	ICT活用に関する受発注者協議	1-4	「ICT建設機械による施工」に係る費用について、当初から計上しているか(直接工事費、システム初期費用を計上していることを確認)	<input type="checkbox"/>	<input type="checkbox"/>	発注者指定型の場合
		2-1	【受注者希望型工事の場合】 受注者がICT活用工事を希望するかを確認	<input type="checkbox"/>	<input type="checkbox"/>	ICT活用工事の有無を記載 (<input type="checkbox"/> 有り <input type="checkbox"/> 無し)
		ICT活用の工種、施工範囲、出来形管理方法の確認				
		2-2	「建設ICT活用計画書」により、本工事で使用する機種(ICT建設機械による施工)、3次元計測技術(起工測量、3次元出来形管理等の施工管理)について協議を実施したか	<input type="checkbox"/>	<input type="checkbox"/>	建設ICT活用計画書で協議した出来形管理手法を記載 ()
3	施工計画書	2-3	本工事がICT実施要領に記載されている機種(ICT建設機械による施工)、3次元計測技術(起工測量、3次元出来形管理等の施工管理)を活用して施工するかを確認	<input type="checkbox"/>	<input type="checkbox"/>	
		2-4	【施工箇所が点在する工事の場合】 点在型工事でのICT活用範囲を確認	<input type="checkbox"/>	<input type="checkbox"/>	
		実施予定の施工及び出来形管理方法等の確認				
4	施工管理	3-1	施工機械、施工範囲等について設計図書との整合の確認	<input type="checkbox"/>	<input type="checkbox"/>	
		3-2	「建設ICT活用計画書」により協議した内容が反映されているかを確認	<input type="checkbox"/>	<input type="checkbox"/>	施工計画書に記載されている出来形管理手法を記載 ()
5	設計変更	3次元出来形管理等の施工管理等の確認				
		4-1	「建設ICT活用計画書」で協議した内容及び施工計画書に記載されている出来形管理を実施しているかを確認	<input type="checkbox"/>	<input type="checkbox"/>	
6	成果納品	4-2	3次元座標値を面的に取得する機器を用いた出来形管理を実施したかを確認	<input type="checkbox"/>	<input type="checkbox"/>	実際に実施した出来形管理手法を記載 ()
		ICT活用範囲、出来形管理手法等の確認				
		5-1	「3次元起工測量」「3次元設計データ作成」に係る費用計上の対象かを確認	<input type="checkbox"/>	<input type="checkbox"/>	
		5-2	「3次元出来形管理等の施工管理」に係る費用計上の対象かを確認	<input type="checkbox"/>	<input type="checkbox"/>	実際に実施した(実施予定の)出来形管理手法を記載 ()
		5-3	点在型工事での工区毎のICT活用結果の確認	<input type="checkbox"/>	<input type="checkbox"/>	点在型工事の場合
		ICT活用工事にかかる費用計上を確認				
		5-4	<ICT建設機械費> ICT建設機械を費用計上する場合、ICT活用工事積算要領に則り、ICT建設機械加算額、システム初期費を計上しているか	<input type="checkbox"/>	<input type="checkbox"/>	
		5-5	<見積徴収> 3次元起工測量、3次元設計データ作成、3次元出来形管理、3次元データ納品にかかる費用を計上する場合、見積を受注者から徴収するとともに、見積の妥当性の確認を行ったか	<input type="checkbox"/>	<input type="checkbox"/>	
		5-6	<出来形管理費等を計上する> 出来形管理に使用する機器が3次元座標値を【面的】に取得する機器である場合、3次元出来形管理、3次元データ納品にかかる見積と、ICT活用工事積算要領に記載されている補正係数を比較して安価な方にて計上しているか	<input type="checkbox"/>	<input type="checkbox"/>	実際に実施した(実施予定の)出来形管理手法を記載 () 施工履歴データによる出来形管理は6-4
		5-7	<出来形管理費等を計上しない> 出来形管理に使用する機器が3次元座標値を【点的】に取得する機器、あるいは【施工履歴データ】による場合、3次元出来形管理、3次元データ納品にかかる費用を計上していないことを確認したか	<input type="checkbox"/>	<input type="checkbox"/>	実際に実施した(実施予定の)出来形管理手法を記載 ()
5-8	<重複計上の防止> 6-3にて見積による計上とした場合、設計書でICT補正を計上していないことを確認したか	<input type="checkbox"/>	<input type="checkbox"/>	補正係数の見積 該当する積算方法を記載 ()		
5-9	<重複計上の防止(施工箇所点在型工事の場合)> 3次元出来形管理等の施工管理に係る費用計上対象となる工区のみ費用計上しているか確認(3次元出来形管理等の施工管理に係る費用計上対象外工区については、費用計上しない)	<input type="checkbox"/>	<input type="checkbox"/>			
6	出来形管理図等の確認	出来形管理図等の確認				
		6-1	3次元データの納品がなされているか	<input type="checkbox"/>	<input type="checkbox"/>	
		6-2	出来形管理について仕様書の面管理に合致しているか	<input type="checkbox"/>	<input type="checkbox"/>	

ICT活用工事(河川浚渫)積算要領 愛知県

1. 適用範囲

本資料は、ICTによる浚渫工(バックホウ浚渫船)(以下、バックホウ浚渫船(ICT))に適用する。
また、適用する土質は、粘性土、砂質土及び砂、レキ質土等とする。

積算にあたっては、積算基準及び歩掛表(以下、「積算基準」)により行うこととする。

(1) バックホウ浚渫船(ICT)の適用範囲

バックホウ浚渫船(ICT)は、スパッド付台船等に搭載されたバックホウ(ICT)にて、河床等の土砂を掘削し、土運船等にて土砂の運搬を行う。

2. 機械経費

2-1 機械経費

バックホウ浚渫船(ICT)の積算で使用するICT建設機械の機械経費は、以下のとおりとする。
なお、損料については、「建設機械等損料算定表」によるものとする。

① バックホウ浚渫船(ICT)

ICT建設機械名	規格	機械経費	備考
バックホウ 浚渫船	D1.0m ³	損料にて計上	ICT建設機械経費 加算額は別途計上
	D2.0m ³		

2-2 ICT建設機械経費加算額

ICT建設機械経費損料加算額は、建設機械に取付ける各種機器及び地上の基準局・管理局の賃貸費用とし、2-1 機械経費で示すICT建設機械に適用する。

なお、加算額は、以下のとおりとする。

(1) バックホウ浚渫船(ICT)

対象建設機械:バックホウ浚渫船

損料加算額:41,000円/日

2-3 その他

ICT建設機械経費等として、以下の各経費を共通仮設費の技術管理費に計上する。

2-3-1 システム初期費

ICT建設機械による施工を実施するための現場通信精度確認、ローカライゼーション、ICT建設機械精度確認等、ICT建設機械による施工を行うための必要な初期設定に係る費用及び賃貸業者が行う施工業者への取扱説明に要する費用、貸出しに要する全ての費用として、以下の費用を計上する。

(1) 対象建設機械:バックホウ浚渫船(ICT)

費用:1,200,000 円/式

※1工事当り使用機種毎に一式計上を原則とするが、請負者の責によらず、連続作業でICT建設機械による施工が出来ない場合等については、監督員と協議のうえ複数計上できるものとする。

3. 3次元起工測量・3次元設計データの作成費用

3次元起工測量・3次元設計データの作成(修正含む)を必要とする場合は、共通仮設費の技術管理費に計上するものとし、必要額を適正に積み上げるものとする。

費用の計上について、請負者は発注者からの依頼に基づき、見積書を提出するものとし、発注者は費用の妥当性を確認した上で設計変更の対象とし、請負者から見積の提出がない場合は、「3次元起工測量・3次元設計データの作成費用」は計上しないものとする。

また、前工事及び設計段階での3次元データを活用した場合、発注者が貸与する3次元データを活用した場合は、費用計上しないものとする。

なお、「3次元起工測量・3次元設計データの作成費用」については、当初設計では計上しない。

4. 3次元出来形管理・3次元データ納品の費用、外注経費等の費用

(1) 出来形管理の計測範囲において、1m間隔以下(1点/m²以上)の点密度が確保できる出来形計測を行い、3次元設計データと計測した各ポイントとの離れを算出し、出来形の良否を面的に判定する管理手法(面管理)を実施し、3次元データ納品を行った場合の費用の計上方法については、請負者より提出された見積により費用の妥当性を確認することとし、官積による算出方法については、共通仮設費率、現場管理費率に以下の補正係数を乗じるものとする。

なお、請負者は、発注者からの依頼に基づき、見積書を提出するものとする。

また、請負者から見積の提出がない場合は、3次元出来形管理・3次元データ納品の費用、外注経費等の費用は計上しないものとする。

- ・ 共通仮設費率補正係数 : 1.2
- ・ 現場管理費率補正係数 : 1.1

上記費用の対象となる出来形管理は、以下の出来形管理とし、ICT活用工事(河川浚渫)実施要領に示された ICT 建設機械の施工履歴データを用いた出来形管理の費用は、共通仮設費率及び現場管理費率に含まれるため、別途計上は行わない。

1) 音響測深機器を用いた出来形管理

(2) 費用計上にあたっての留意事項

- 1) 「3次元出来形管理・3次元データ納品の費用、外注経費等の費用」については、当初は計上しない。
- 2) 請負者からの見積又は補正係数で乗じた額での費用計上方法は以下のとおりである。
 - ① 補正係数を乗じて算出される金額を計上する場合
 - ・補正係数を乗じて算出される金額<請負者からの見積による金額

② 請負者からの見積による金額を計上する場合

・補正係数を乗じて算出される金額 > 請負者からの見積による金額

5. 施工箇所が点在するICT活用工事の積算について

施工箇所が点在する工事に該当する場合は、積算基準及び歩掛表「第 I 編第2章 工事費の積算」及び「第 I 編第 12 章 施工箇所が点在する工事の積算」により積算するものとする。