

2026年5月29日（金）
愛知県県民文化局統計課
人口統計グループ
担当 荒川、福岡
内線 2335、2343
ダイヤル 052-954-6116

この資料の内容は県統計課 Web サイトで御覧になれます。
<https://www.pref.aichi.jp/site/aichitoukei/>

令和7年国勢調査結果速報

— 市町村別人口及び世帯数 —
(2025年10月1日現在)

結果の要約

1 愛知県の人口

- ・愛知県の人口は、744万9403人（全国第4位）
- ・2020年から1.2%減少、1950年以降で国勢調査結果として初めての減少

2 男女別人口

- ・男性は371万417人、女性は373万8986人と女性が2万8569人多い

3 地域別・地域ブロック別人口

- ・地域別では、尾張地域、西三河地域、東三河地域全てで減少
- ・地域ブロック別では、名古屋ブロックのみが増加

4 市町村別人口

- ・54市町村のうち10市町で人口が増加
- ・人口増加率が最も高いのは、長久手市の5.4%

5 世帯数

- ・世帯数は335万190世帯、1世帯当たり人員は、2.22人

※ この速報は、統計法（平成19年法律第53号）に定める基幹統計調査として、2025年10月1日現在で全国一斉に行われた令和7年国勢調査の結果を速報値として集計したものであり、後日、総務省統計局が公表する人口等基本集計をもって確定値とします。

愛知県県民文化局県民生活部統計課

利用上の注意

- この速報は、国勢調査の調査期日である 2025 年 10 月 1 日現在の市町村で取りまとめています。
- この資料における地域ブロックは、2020 年 3 月策定の第 2 期「愛知県人口ビジョン」の区分に従い、次のとおりとしています。

地 域	地域ブロック	市 町 村
尾 張	名 古 屋	名古屋市
	尾 張 北 東 部	瀬戸市、春日井市、犬山市、江南市、小牧市、尾張旭市、岩倉市、豊明市、日進市、長久手市、東郷町、大口町、扶桑町
	尾張中西部・海部	一宮市、稲沢市、清須市、北名古屋市、豊山町、津島市、愛西市、弥富市、あま市、大治町、蟹江町、飛島村
	知 多	半田市、常滑市、東海市、大府市、知多市、阿久比町、東浦町、南知多町、美浜町、武豊町
西三河	西 三 河	岡崎市、碧南市、刈谷市、豊田市、安城市、西尾市、知立市、高浜市、みよし市、幸田町
東三河	東 三 河	豊橋市、豊川市、蒲郡市、新城市、田原市、設楽町、東栄町、豊根村

- 表中の用法及び用語の解説は次のとおりです。

「0.0」・・・ 計数が単位未満の場合

「△」・・・ マイナス

ポイント・・・ 百分率同士の差、パーセントポイント

人口・・・ 国勢調査における人口は「常住人口」であり、常住人口とは調査時に調査の地域に常住している者による人口をいいます。

世帯・・・ 国勢調査では「一般世帯」と「施設等の世帯」の 2 種類に区分していますが、この速報では両者を合わせた世帯数のみを公表しています。

本文及び図表中の数値は、表章単位未満で四捨五入しています。したがって、合計の数値と内訳の計が一致しない場合があります。

1 愛知県の人口

愛知県の人口は、744万9403人（全国第4位）
 2020年から1.2%減少、1950年以降で国勢調査結果として初めての減少

2025年10月1日現在の愛知県の人口は、744万9403人で、これを2020年と比べると、9万3012人、率にして1.2%の減少となりました。本県の人口は、全国47都道府県のうち、東京都、神奈川県、大阪府に次いで第4位（前回と同順位）となりました。

人口は1950年以降、増加を続けていましたが、国勢調査結果としては、初めての減少となりました。

〔図1、表1、統計表第1表、第2表〕

図1 人口の推移（1920年～2025年）

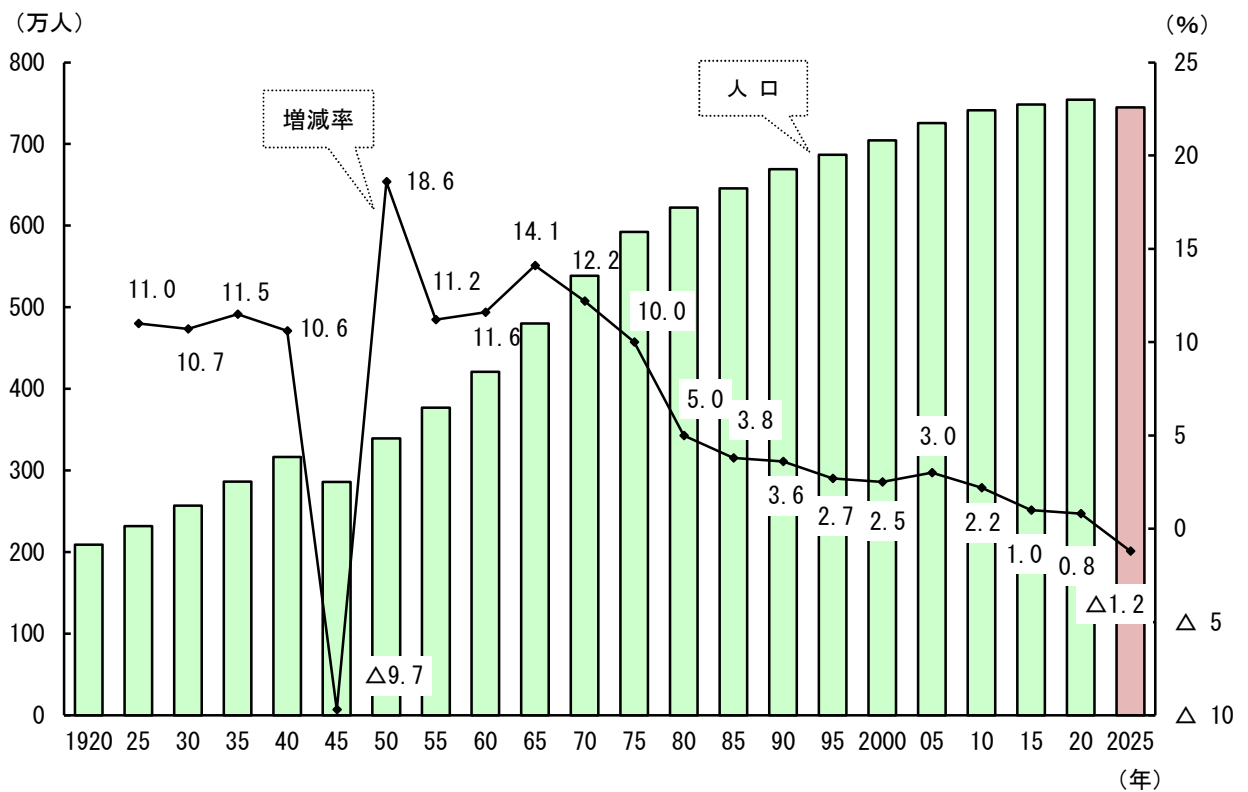

(注) 1945年は人口調査結果による。

表1 都道府県別人口順位、増減率、割合（2020年、2025年）

(単位：人、%)

順位	都道府県名	2025年	2020年	増減率	全国割合
-	全 国	123,049,524	126,146,099	△ 2.5	100.0
1	東 京 都	14,246,219	14,047,594	1.4	11.6
2	神 奈 川 県	9,193,657	9,237,337	△ 0.5	7.5
3	大 阪 府	8,764,578	8,837,685	△ 0.8	7.1
4	愛 知 県	7,449,403	7,542,415	△ 1.2	6.1
5	埼 玉 県	7,287,169	7,344,765	△ 0.8	5.9

2 男女別人口

男性は 371 万 417 人、女性は 373 万 8986 人と女性が 2 万 8569 人多い

人口を男女別にみると、男性は 371 万 417 人、女性は 373 万 8986 人となりました。これを 2020 年と比べると、男性は 5 万 1085 人 ($\Delta 1.4\%$)、女性は 4 万 1927 人 ($\Delta 1.1\%$) それぞれ減少しました。女性は男性より 2 万 8569 人多く、人口性比（女性 100 人に対する男性の数）は 99.2 となり、前回より低下しました。

〔図 2、統計表第 1 表〕

図 2 男女別人口及び人口性比の推移（1920 年～2025 年）

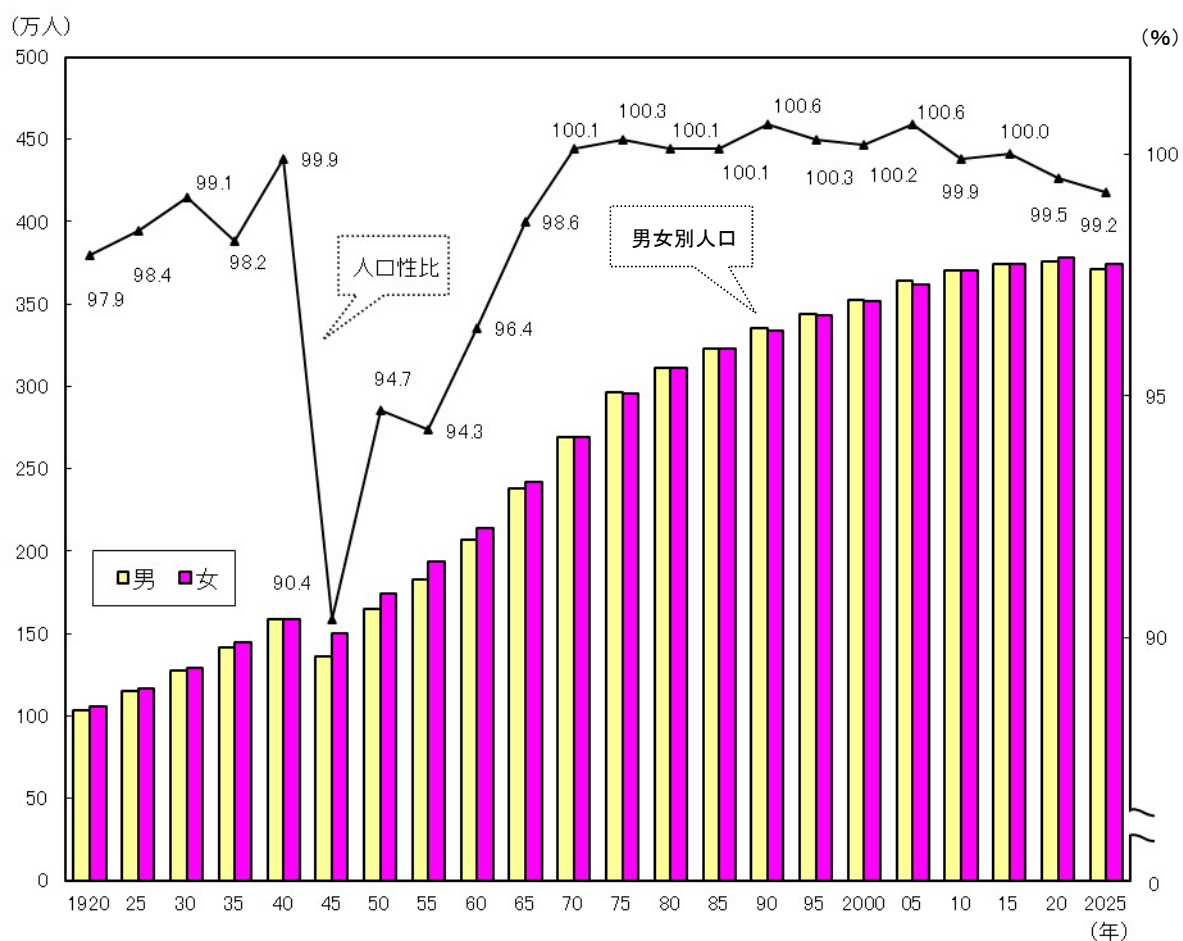

3 地域別・地域ブロック別人口

地域別では、尾張地域、西三河地域、東三河地域全てで減少
 地域ブロック別では、名古屋ブロックのみが増加

人口を地域別にみると、尾張地域が 513 万 7392 人（構成比 69.0%）、西三河地域が 159 万 280 人（同 21.3%）、東三河地域が 72 万 1731 人（同 9.7%）となりました。

これを 2020 年と比べると、尾張地域は 4 万 3781 人（増減率 Δ 0.8%）、西三河地域は 2 万 2732 人（同 Δ 1.4%）、東三河地域では 2 万 6,499 人（同 Δ 3.5%）の減少となり、尾張地域及び西三河地域も減少に転じ、全ての地域で減少しました。

地域ブロック別にみると、名古屋ブロック（増減率 0.6%）のみが増加となりました。

地域ブロック別の 2020 年から 2025 年の増減率を 2015 年から 2020 年までの増減率と比較すると、増減率の差は Δ 1.0 ポイントから Δ 3.7 ポイントとなりました。このうち、知多ブロック（ Δ 3.7 ポイント）で低下幅が大きくなっています。

〔表 2、図 3、統計表第 3 表、第 4 表〕

表 2 地域別・地域ブロック別人口（2020 年～2025 年）

地域・地域ブロック	人口	構成比	2020年～2025年	
			(単位：人、%)	
			増減数	増減率
県計	7,449,403	100.0	Δ 93,012	Δ 1.2
尾張地域	5,137,392	69.0	Δ 43,781	Δ 0.8
名古屋ブロック	2,345,892	31.5	13,716	0.6
尾張北東部ブロック	1,192,782	16.0	Δ 18,312	Δ 1.5
尾張中西部・海部ブロック	986,074	13.2	Δ 23,334	Δ 2.3
知多ブロック	612,644	8.2	Δ 15,851	Δ 2.5
西三河地域（西三河ブロック）	1,590,280	21.3	Δ 22,732	Δ 1.4
東三河地域（東三河ブロック）	721,731	9.7	Δ 26,499	Δ 3.5

図 3 地域別・地域ブロック別人口増減率（2015 年～2025 年）

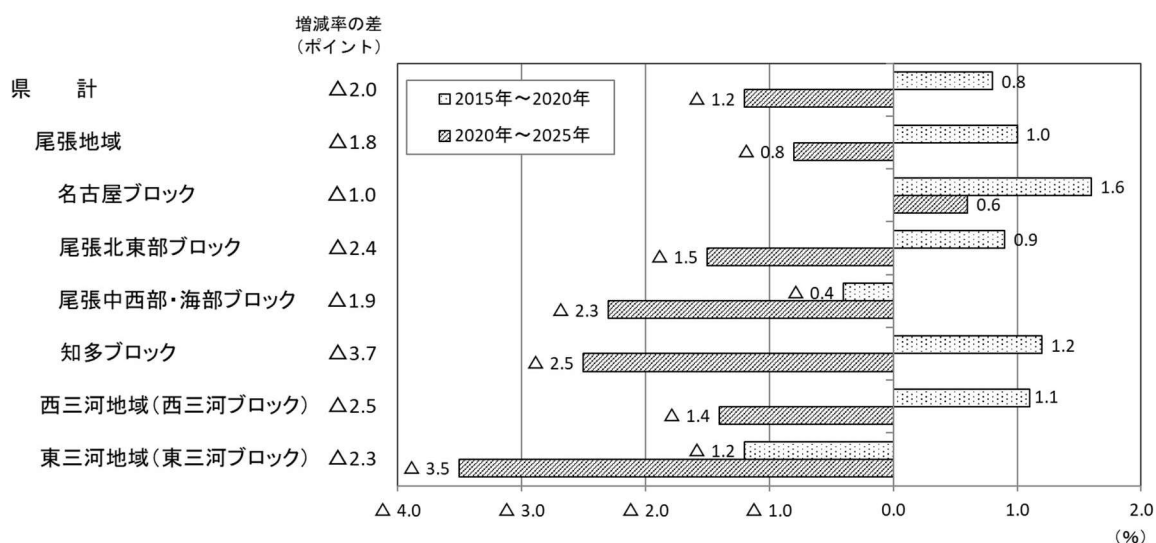

4 市町村別人口

54 市町村のうち 10 市町で人口が増加
人口増加率が最も高いのは、長久手市の 5.4%

人口を市町村別にみると、名古屋市が 234 万 5892 人（構成比 31.5%）で最も多く、次いで豊田市 41 万 2230 人（同 5.5%）、岡崎市 37 万 7608 人（同 5.1%）、一宮市 36 万 8755 人（同 5.0%）、豊橋市 36 万 31 人（同 4.8%）、春日井市 30 万 3120 人（同 4.1%）の順となりました。

これら 6 市は人口 30 万人以上であり、6 市で県全体の人口の 55.9%を占めています。

人口が増加した市町村は名古屋市を始め 10 市町、一方、減少した市町村は豊橋市を始め 44 市町村となりました。

増加率をみると、長久手市が 5.4%（全国第 16 位）と最も高く、次いで高浜市（4.4%）、日進市（3.5%）の順となりました。

増減状況を 2020 年と比較すると、増加した市町のうち、長久手市、清須市は、前回の増加率を上回る増加率となりました。また、高浜市、あま市は、前回人口が減少しましたが、今回は増加に転じました。一方、半田市、飛島村など 24 市町村は、前回増加しましたが、今回減少に転じました。

〔表 3、表 4、表 5、図 4、図 5、統計表第 3 表、第 4 表〕

表 3 市町村別人口増減数の多い市町村（2020 年～2025 年）

(単位：人)

順位	市 町 村 名	人口増減数
増加数多い	1 名古屋市	13,716
	2 長久手市	3,223
	3 日進市	3,220
	4 高浜市	2,016
	5 清須市	826
減少数多い	1 豊橋市	△ 11,889
	2 一宮市	△ 11,318
	3 豊田市	△ 10,100
	4 岡崎市	△ 7,046
	5 春日井市	△ 5,561

表 4 市町村別人口増減率の高い市町村（2020 年～2025 年）

(単位：%)

順位	市 町 村 名	人口増減率
増加率高い	1 長久手市	5.4
	2 高浜市	4.4
	3 日進市	3.5
	4 清須市	1.2
	5 豊山町	1.0
減少率高い	1 豊根村	△ 17.9
	2 東栄町	△ 16.2
	3 南知多町	△ 13.0
	4 設楽町	△ 11.4
	5 美浜町	△ 8.9

表5 市町村別人口増減率の状況 (2015年～2025年)

前回は上回る増加			前回減少・今回増加			前回増加・今回減少		
市町村名	増減率 (%)		市町村名	増減率 (%)		市町村名	増減率 (%)	
	2015年～ 2020年	2020年～ 2025年		2015年～ 2020年	2020年～ 2025年		2015年～ 2020年	2020年～ 2025年
長久手市	4.5	5.4	高浜市	△ 0.3	4.4	半田市	0.8	△ 3.7
清須市	0.0	1.2	あま市	△ 0.9	0.5	飛島村	4.0	△ 3.6
						阿久比町	2.3	△ 3.5
						大口町	4.4	△ 3.3
						蟹江町	0.7	△ 2.3
						幸田町	7.3	△ 2.0
						岡崎市	0.9	△ 1.8
						春日井市	0.7	△ 1.8
						西尾市	0.6	△ 1.7
						碧南市	1.6	△ 1.5
						常滑市	3.8	△ 1.5
						武豊町	2.5	△ 1.4
						豊明市	0.2	△ 1.3
						東浦町	0.7	△ 1.3
						岩倉市	0.9	△ 1.2
						豊川市	1.2	△ 1.2
						東海市	1.6	△ 1.1
						安城市	2.1	△ 0.9
						尾張旭市	2.9	△ 0.8
						名古屋北	2.7	△ 0.8
						みよし市	0.2	△ 0.8
						大府市	4.4	△ 0.7
						刈谷市	2.7	△ 0.7
						東郷町	2.4	△ 0.0

图4 市町村別人口（2025年）



图5 市町村別人口増減率（2020年～2025年）



5 世帯数

世帯数は、335万190世帯、1世帯当たり人員は2.22人

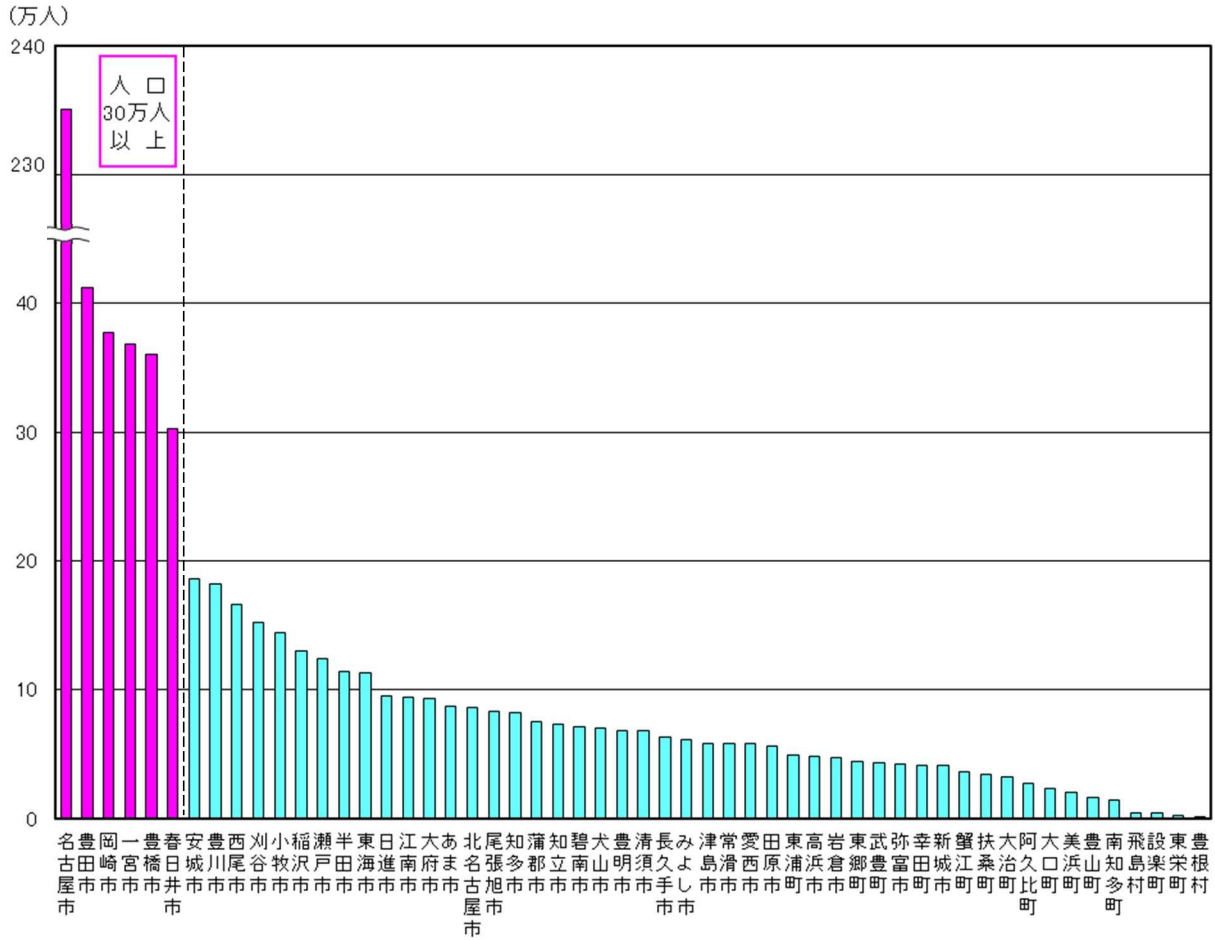
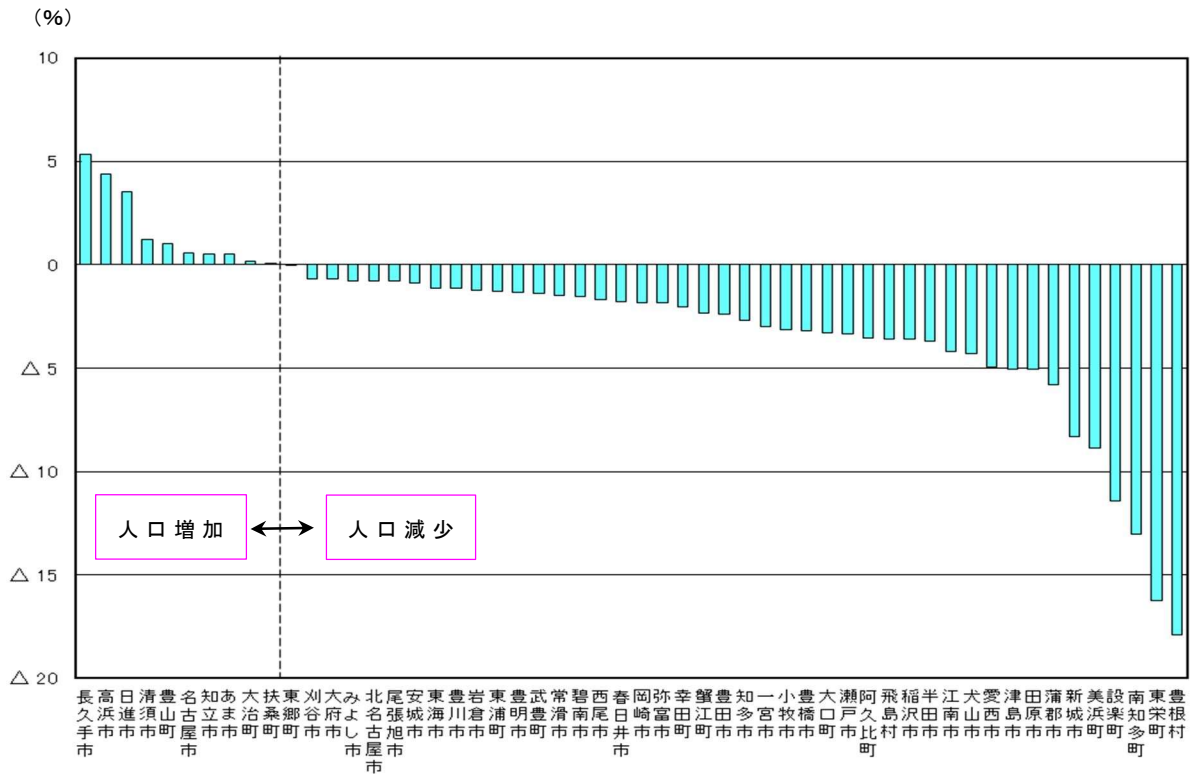
世帯数は335万190世帯で、2020年に比べ11万1889世帯（3.5%）増加しました。

1世帯当たり人員は2.22人となり、2020年と比べて0.11人減少しました。

これを市町村別にみると、飛島村が2.80人と最も多く、次いで阿久比町（2.65人）、愛西市（2.62人）などとなっています。一方、最も少ないのは、名古屋市の1.99人で、次いで設楽町及び豊根村（2.13人）、岩倉市及び東栄町（2.14人）などとなっています。

〔図6、表6、統計表第3表、第5表〕

図6 世帯数及び1世帯当たり人員の推移（2005年～2025年）



表6 世帯数及び1世帯当たり人員の推移（2005年～2025年）

（単位：世帯、%、人）

調査年	西暦	世帯数	増減率	
			増減率	1世帯当たり人員
平成17	2005	2,758,637	8.3	2.63
22	2010	2,933,802	6.3	2.53
27	2015	3,063,833	4.4	2.44
令和2	2020	3,238,301	5.7	2.33
7	2025	3,350,190	3.5	2.22

統計表

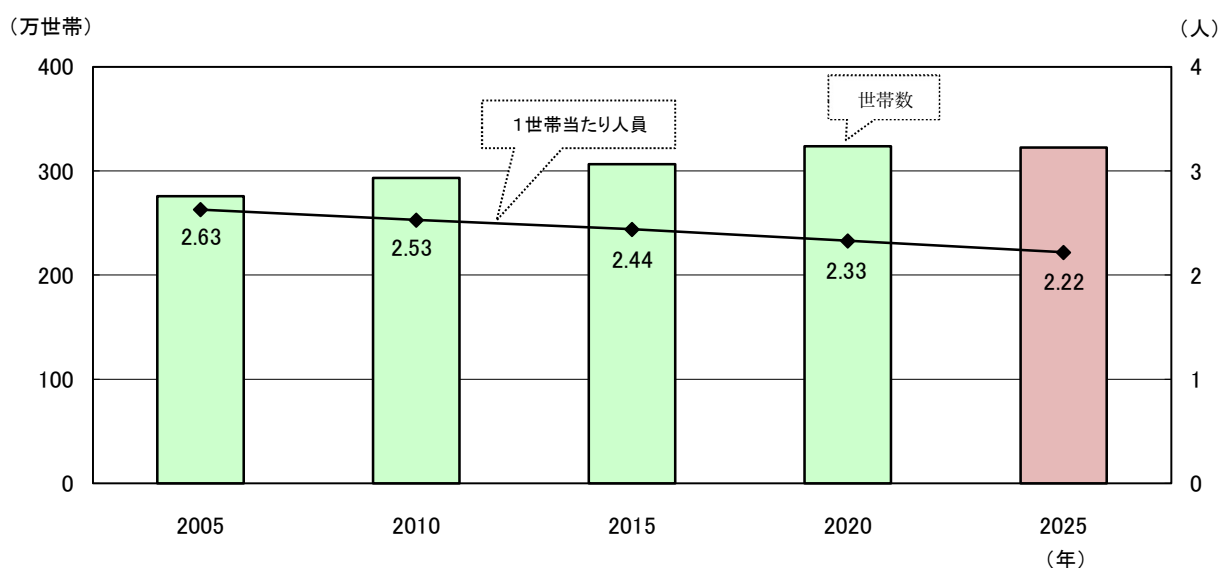
第1表 愛知県の人口の推移

(単位：人、%)

調査年	西暦	人口	増減率	男	女	人口 性比
大正 9年	1920	2,089,762	-	1,033,860	1,055,902	97.9
14	1925	2,319,494	11.0	1,150,325	1,169,169	98.4
昭和 5	1930	2,567,413	10.7	1,277,720	1,289,693	99.1
10	1935	2,862,701	11.5	1,418,218	1,444,483	98.2
15	1940	3,166,592	10.6	1,582,580	1,584,012	99.9
20	1945	2,857,851	△ 9.7	1,357,054	1,500,797	90.4
25	1950	3,390,585	18.6	1,649,189	1,741,396	94.7
30	1955	3,769,209	11.2	1,829,729	1,939,480	94.3
35	1960	4,206,313	11.6	2,064,726	2,141,587	96.4
40	1965	4,798,653	14.1	2,382,085	2,416,568	98.6
45	1970	5,386,163	12.2	2,694,991	2,691,172	100.1
50	1975	5,923,569	10.0	2,966,388	2,957,181	100.3
55	1980	6,221,638	5.0	3,112,306	3,109,332	100.1
60	1985	6,455,172	3.8	3,228,724	3,226,448	100.1
平成 2	1990	6,690,603	3.6	3,354,827	3,335,776	100.6
7	1995	6,868,336	2.7	3,439,180	3,429,156	100.3
12	2000	7,043,300	2.5	3,525,698	3,517,602	100.2
17	2005	7,254,704	3.0	3,638,994	3,615,710	100.6
22	2010	7,410,719	2.2	3,704,220	3,706,499	99.9
27	2015	7,483,128	1.0	3,740,844	3,742,284	100.0
令和 2	2020	7,542,415	0.8	3,761,502	3,780,913	99.5
令和 7	2025	7,449,403	△ 1.2	3,710,417	3,738,986	99.2

(注) 1945年は、内閣統計局「人口調査」

第2表 都道府県別人口及び世帯数

(単位：人、世帯)

全国 都道府県	人口			世帯数		
	順位	男	女	1世帯当 たり人員		
全国	123,049,524	-	59,778,826	63,270,698	57,124,507	2.15
北海道	4,985,419	9	2,355,629	2,629,790	2,465,414	2.02
青森県	1,140,395	31	539,425	600,970	498,748	2.29
岩手県	1,125,502	32	543,567	581,935	486,376	2.31
宮城県	2,227,240	14	1,083,435	1,143,805	1,007,392	2.21
秋田県	882,100	39	417,188	464,912	377,968	2.33
山形県	993,127	36	482,096	511,031	398,213	2.49
福島県	1,711,937	21	841,458	870,479	734,134	2.33
茨城県	2,791,207	11	1,396,150	1,395,057	1,221,422	2.29
栃木県	1,864,833	19	931,188	933,645	815,857	2.29
群馬県	1,867,582	18	922,992	944,590	816,104	2.29
埼玉県	7,287,169	5	3,607,158	3,680,011	3,285,878	2.22
千葉県	6,258,512	6	3,094,053	3,164,459	2,875,923	2.18
東京都	14,246,219	1	6,971,785	7,274,434	7,566,300	1.88
神奈川県	9,193,657	2	4,550,704	4,642,953	4,348,580	2.11
新潟県	2,068,476	15	1,006,135	1,062,341	865,412	2.39
富山県	985,675	37	480,516	505,159	410,621	2.40
石川県	1,088,221	33	529,800	558,421	476,897	2.28
福井県	729,386	43	355,517	373,869	294,532	2.48
山梨県	779,912	42	382,881	397,031	346,287	2.25
長野県	1,954,950	16	955,707	999,243	842,934	2.32
岐阜県	1,891,489	17	918,536	972,953	792,017	2.39
静岡県	3,468,845	10	1,707,440	1,761,405	1,501,036	2.31
愛知県	7,449,403	4	3,710,417	3,738,986	3,350,190	2.22
三重県	1,694,896	22	828,118	866,778	747,898	2.27
滋賀県	1,392,439	26	686,048	706,391	590,946	2.36
京都府	2,502,747	13	1,191,004	1,311,743	1,219,912	2.05
大阪府	8,764,578	3	4,179,849	4,584,729	4,307,758	2.03
兵庫県	5,323,825	7	2,524,791	2,799,034	2,462,107	2.16
奈良県	1,269,180	27	595,302	673,878	544,878	2.33
和歌山県	864,262	40	407,117	457,145	389,058	2.22
鳥取県	523,732	47	250,541	273,191	220,185	2.38
島根県	629,460	46	304,148	325,312	267,035	2.36
岡山県	1,808,664	20	868,734	939,930	806,170	2.24
広島県	2,683,399	12	1,301,136	1,382,263	1,244,311	2.16
山口県	1,264,006	28	601,651	662,355	587,131	2.15
徳島県	675,489	44	323,052	352,437	304,292	2.22
香川県	907,725	38	439,187	468,538	409,970	2.21
愛媛県	1,260,088	29	599,327	660,761	593,707	2.12
高知県	643,437	45	304,171	339,266	306,794	2.10
福岡県	5,081,879	8	2,407,363	2,674,516	2,401,053	2.12
佐賀県	781,214	41	371,728	409,486	319,603	2.44
長崎県	1,232,190	30	581,631	650,559	553,210	2.23
熊本県	1,678,090	23	796,653	881,437	734,844	2.28
大分県	1,076,875	34	513,847	563,028	492,129	2.19
宮崎県	1,018,904	35	481,252	537,652	468,703	2.17
鹿児島県	1,512,969	24	715,952	797,017	722,614	2.09
沖縄県	1,468,220	25	722,447	745,773	651,964	2.25

第3表 市町村別人口及び世帯数

(単位：人、%、世帯)

県計 地域 地域ブロック 市町村	人口			世帯数		1世帯当 たり人員
	人口	構成比	男	女	世帯数	
県計	7,449,403	100.0	3,710,417	3,738,986	3,350,190	2.22
尾張地域	5,137,392	69.0	2,532,724	2,604,668	2,370,744	2.17
名古屋ブロック	2,345,892	31.5	1,151,603	1,194,289	1,181,671	1.99
尾張北東部ブロック	1,192,782	16.0	589,310	603,472	514,541	2.32
尾張中西部・海部ブロック	986,074	13.2	483,861	502,213	411,705	2.40
知多ブロック	612,644	8.2	307,950	304,694	262,827	2.33
西三河地域（西三河ブロック）	1,590,280	21.3	816,808	773,472	677,398	2.35
東三河地域（東三河ブロック）	721,731	9.7	360,885	360,846	302,048	2.39
名古屋市	2,345,892	31.5	1,151,603	1,194,289	1,181,671	1.99
豊橋市	360,031	4.8	180,044	179,987	154,228	2.33
岡崎市	377,608	5.1	190,014	187,594	160,846	2.35
一宮市	368,755	5.0	178,698	190,057	152,559	2.42
瀬戸市	123,514	1.7	60,559	62,955	52,586	2.35
半田市	113,533	1.5	57,323	56,210	49,414	2.30
春日井市	303,120	4.1	149,123	153,997	133,450	2.27
豊川市	182,525	2.5	90,645	91,880	74,981	2.43
津島市	57,868	0.8	28,092	29,776	24,892	2.32
碧南市	71,349	1.0	36,741	34,608	29,136	2.45
刈谷市	152,807	2.1	79,305	73,502	68,906	2.22
豊田市	412,230	5.5	216,100	196,130	180,639	2.28
安城市	186,353	2.5	94,814	91,539	78,645	2.37
西尾市	166,200	2.2	83,926	82,274	64,715	2.57
蒲郡市	74,931	1.0	36,988	37,943	30,405	2.46
犬山市	69,940	0.9	34,687	35,253	29,856	2.34
常滑市	57,832	0.8	28,433	29,399	25,547	2.26
江南市	94,137	1.3	45,938	48,199	39,597	2.38
小牧市	144,181	1.9	72,775	71,406	63,578	2.27
稲沢市	129,885	1.7	63,758	66,127	53,116	2.45
新城市	40,664	0.5	20,240	20,424	16,339	2.49
東海市	112,487	1.5	58,056	54,431	49,669	2.26
大府市	92,485	1.2	46,713	45,772	39,037	2.37
知多市	82,095	1.1	40,866	41,229	35,243	2.33
知立市	72,568	1.0	38,228	34,340	33,150	2.19
尾張旭市	82,469	1.1	40,073	42,396	34,665	2.38
高浜市	48,122	0.6	25,118	23,004	20,139	2.39
岩倉市	47,386	0.6	23,483	23,903	22,186	2.14
豊明市	68,382	0.9	34,490	33,892	29,763	2.30
日進市	94,740	1.3	46,818	47,922	39,865	2.38
田原市	56,352	0.8	29,342	27,010	22,708	2.48
愛西市	57,808	0.8	28,056	29,752	22,049	2.62
清須市	68,178	0.9	34,391	33,787	29,497	2.31
北名古屋市	85,687	1.2	42,319	43,368	37,233	2.30
弥富市	42,235	0.6	21,108	21,127	17,632	2.40
みよし市	61,452	0.8	31,514	29,938	25,226	2.44
あま市	86,552	1.2	42,866	43,686	36,417	2.38
長久手市	63,385	0.9	30,907	32,478	27,911	2.27
東郷町	43,891	0.6	21,855	22,036	17,650	2.49
豊山町	15,775	0.2	8,034	7,741	6,924	2.28
大口町	23,501	0.3	11,751	11,750	9,235	2.54
扶桑町	34,136	0.5	16,851	17,285	14,199	2.40
大治町	32,450	0.4	16,272	16,178	13,442	2.41
蟹江町	36,471	0.5	18,076	18,395	16,370	2.23
飛島村	4,410	0.1	2,191	2,219	1,574	2.80
阿久比町	27,377	0.4	13,446	13,931	10,339	2.65
東浦町	48,958	0.7	24,275	24,683	20,070	2.44
南知多町	14,452	0.2	6,999	7,453	6,119	2.36
美浜町	20,504	0.3	10,182	10,322	9,010	2.28
武豊町	42,921	0.6	21,657	21,264	18,379	2.34
幸田町	41,591	0.6	21,048	20,543	15,996	2.60
設楽町	3,929	0.1	2,016	1,913	1,845	2.13
東栄町	2,464	0.0	1,202	1,262	1,150	2.14
豊根村	835	0.0	408	427	392	2.13

第4表 市町村別人口の推移

(単位：人、%)

県計 地域 地域ブロック 市町村	人口			増減数			増減率		
	2015年	2020年	2025年	2010年～ 2015年	2015年～ 2020年	2020年～ 2025年	2010年～ 2015年	2015年～ 2020年	2020年～ 2025年
県計	7,483,128	7,542,415	7,449,403	72,409	59,287	△93,012	1.0	0.8	△1.2
尾張地域	5,130,745	5,181,173	5,137,392	51,798	50,428	△43,781	1.0	1.0	△0.8
名古屋ブロック	2,295,638	2,332,176	2,345,892	31,744	36,538	13,716	1.4	1.6	0.6
尾張北東部ブロック	1,200,672	1,211,094	1,192,782	8,480	10,422	△18,312	0.7	0.9	△1.5
尾張中西部・海部ブロック	1,013,530	1,009,408	986,074	5,463	△4,122	△23,334	0.5	△0.4	△2.3
知多ブロック	620,905	628,495	612,644	6,111	7,590	△15,851	1.0	1.2	△2.5
西三河地域(西三河ブロック)	1,594,930	1,613,012	1,590,280	28,845	18,082	△22,732	1.8	1.1	△1.4
東三河地域(東三河ブロック)	757,453	748,230	721,731	△8,234	△9,223	△26,499	△1.1	△1.2	△3.5
名古屋市	2,295,638	2,332,176	2,345,892	31,744	36,538	13,716	1.4	1.6	0.6
豊橋市	374,765	371,920	360,031	△1,900	△2,845	△11,889	△0.5	△0.8	△3.2
岡崎市	381,051	384,654	377,608	8,694	3,603	△7,046	2.3	0.9	△1.8
一宮市	380,868	380,073	368,755	2,302	△795	△11,318	0.6	△0.2	△3.0
瀬戸市	129,046	127,792	123,514	△3,178	△1,254	△4,278	△2.4	△1.0	△3.3
半田市	116,908	117,884	113,533	△1,920	976	△4,351	△1.6	0.8	△3.7
春日井市	306,508	308,681	303,120	939	2,173	△5,561	0.3	0.7	△1.8
豊川市	182,436	184,661	182,525	508	2,225	△2,136	0.3	1.2	△1.2
津島市	63,431	60,942	57,868	△1,827	△2,489	△3,074	△2.8	△3.9	△5.0
碧南市	71,346	72,458	71,349	△672	1,112	△1,109	△0.9	1.6	△1.5
刈谷市	149,765	153,834	152,807	3,984	4,069	△1,027	2.7	2.7	△0.7
豊田市	422,542	422,330	412,230	1,055	△212	△10,100	0.3	△0.1	△2.4
安城市	184,140	187,990	186,353	5,449	3,850	△1,637	3.0	2.1	△0.9
西尾市	167,990	169,046	166,200	2,692	1,056	△2,846	1.6	0.6	△1.7
蒲郡市	81,100	79,538	74,931	△1,149	△1,562	△4,607	△1.4	△1.9	△5.8
犬山市	74,308	73,090	69,940	△890	△1,218	△3,150	△1.2	△1.6	△4.3
常滑市	56,547	58,710	57,832	1,689	2,163	△878	3.1	3.8	△1.5
江南市	98,359	98,255	94,137	△1,371	△104	△4,118	△1.4	△0.1	△4.2
小牧市	149,462	148,831	144,181	2,330	△631	△4,650	1.6	△0.4	△3.1
稲沢市	136,867	134,751	129,885	509	△2,116	△4,866	0.4	△1.5	△3.6
新城市	47,133	44,355	40,664	△2,731	△2,778	△3,691	△5.5	△5.9	△8.3
東海市	111,944	113,787	112,487	4,254	1,843	△1,300	4.0	1.6	△1.1
大府市	89,157	93,123	92,485	3,908	3,966	△638	4.6	4.4	△0.7
知多市	84,617	84,364	82,095	△151	△253	△2,269	△0.2	△0.3	△2.7
知立市	70,501	72,193	72,568	2,103	1,692	375	3.1	2.4	0.5
尾張旭市	80,787	83,144	82,469	△353	2,357	△675	△0.4	2.9	△0.8
高浜市	46,236	46,106	48,122	2,209	△130	2,016	5.0	△0.3	4.4
岩倉市	47,562	47,983	47,386	222	421	△597	0.5	0.9	△1.2
豊明市	69,127	69,295	68,382	△618	168	△913	△0.9	0.2	△1.3
日進市	87,977	91,520	94,740	3,740	3,543	3,220	4.4	4.0	3.5
田原市	62,364	59,360	56,352	△1,755	△3,004	△3,008	△2.7	△4.8	△5.1
愛西市	63,088	60,829	57,808	△1,890	△2,259	△3,021	△2.9	△3.6	△5.0
清須市	67,327	67,352	68,178	1,486	25	826	2.3	0.0	1.2
北名古屋	84,133	86,385	85,687	2,562	2,252	△698	3.1	2.7	△0.8
弥富市	43,269	43,025	42,235	△3	△244	△790	△0.0	△0.6	△1.8
みよし市	61,810	61,952	61,452	1,712	142	△500	2.8	0.2	△0.8
あま市	86,898	86,126	86,552	184	△772	426	0.2	△0.9	0.5
長久手市	57,598	60,162	63,385	5,576	2,564	3,223	10.7	4.5	5.4
東郷町	42,858	43,903	43,891	1,007	1,045	△12	2.4	2.4	△0.0
豊山町	15,177	15,613	15,775	772	436	162	5.4	2.9	1.0
大口町	23,274	24,305	23,501	828	1,031	△804	3.7	4.4	△3.3
扶桑町	33,806	34,133	34,136	248	327	3	0.7	1.0	0.0
大治町	30,990	32,399	32,450	1,099	1,409	51	3.7	4.5	0.2
蟹江町	37,085	37,338	36,471	397	253	△867	1.1	0.7	△2.3
飛島村	4,397	4,575	4,410	△128	178	△165	△2.8	4.0	△3.6
阿久比町	27,747	28,383	27,377	2,281	636	△1,006	9.0	2.3	△3.5
東浦町	49,230	49,596	48,958	△570	366	△638	△1.1	0.7	△1.3
南知多町	18,707	16,617	14,452	△1,842	△2,090	△2,165	△9.0	△11.2	△13.0
美浜町	23,575	22,496	20,504	△1,603	△1,079	△1,992	△6.4	△4.6	△8.9
武豊町	42,473	43,535	42,921	65	1,062	△614	0.2	2.5	△1.4
幸田町	39,549	42,449	41,591	1,619	2,900	△858	4.3	7.3	△2.0
設楽町	5,074	4,437	3,929	△695	△637	△508	△12.0	△12.6	△11.4
東栄町	3,446	2,942	2,464	△311	△504	△478	△8.3	△14.6	△16.2
豊根村	1,135	1,017	835	△201	△118	△182	△15.0	△10.4	△17.9

第5表 市町村別世帯数の推移

(単位：世帯、%)

県計 地域 地域ブロック 市町村	世帯数			増減数			増減率		
	2015年	2020年	2025年	2010年～ 2015年	2015年～ 2020年	2020年～ 2025年	2010年～ 2015年	2015年～ 2020年	2020年～ 2025年
県計	3,063,833	3,238,301	3,350,190	130,031	174,468	111,889	4.4	5.7	3.5
尾張地域	2,160,627	2,285,575	2,370,744	87,205	124,948	85,169	4.2	5.8	3.7
名古屋ブロック	1,058,497	1,122,103	1,181,671	37,270	63,606	59,568	3.6	6.0	5.3
尾張北東部ブロック	475,140	500,878	514,541	19,433	25,738	13,663	4.3	5.4	2.7
尾張中西部・海部ブロック	381,984	403,885	411,705	18,367	21,901	7,820	5.1	5.7	1.9
知多ブロック	245,006	258,709	262,827	12,135	13,703	4,118	5.2	5.6	1.6
西三河地域（西三河ブロック）	619,023	656,650	677,398	35,656	37,627	20,748	6.1	6.1	3.2
東三河地域（東三河ブロック）	284,183	296,076	302,048	7,170	11,893	5,972	2.6	4.2	2.0
名古屋市	1,058,497	1,122,103	1,181,671	37,270	63,606	59,568	3.6	6.0	5.3
豊橋市	144,222	151,377	154,228	2,798	7,155	2,851	2.0	5.0	1.9
岡崎市	147,418	156,619	160,846	9,163	9,201	4,227	6.6	6.2	2.7
一宮市	142,480	152,075	152,559	6,643	9,595	484	4.9	6.7	0.3
瀬戸市	50,327	52,273	52,586	38	1,946	313	0.1	3.9	0.6
半田市	46,281	49,006	49,414	1,412	2,725	408	3.1	5.9	0.8
春日井市	124,291	131,000	133,450	5,104	6,709	2,450	4.3	5.4	1.9
豊川市	67,976	72,220	74,981	3,072	4,244	2,761	4.7	6.2	3.8
津島市	23,833	24,258	24,892	324	425	634	1.4	1.8	2.6
碧南市	26,477	28,277	29,136	1,212	1,800	859	4.8	6.8	3.0
刈谷市	62,476	67,708	68,906	3,559	5,232	1,198	6.0	8.4	1.8
豊田市	169,598	176,840	180,639	7,533	7,242	3,799	4.6	4.3	2.1
安城市	70,862	75,310	78,645	4,155	4,448	3,335	6.2	6.3	4.4
西尾市	58,951	62,024	64,715	4,516	3,073	2,691	8.3	5.2	4.3
蒲郡市	29,950	30,970	30,405	1,086	1,020	△565	3.8	3.4	△1.8
犬山市	28,269	29,453	29,856	910	1,184	403	3.3	4.2	1.4
常滑市	22,506	24,566	25,547	1,737	2,060	981	8.4	9.2	4.0
江南市	37,130	38,697	39,597	1,362	1,567	900	3.8	4.2	2.3
小牧市	59,383	62,633	63,578	3,600	3,250	945	6.5	5.5	1.5
稲沢市	49,986	52,005	53,116	2,486	2,019	1,111	5.2	4.0	2.1
新城市	16,454	16,633	16,339	24	179	△294	0.1	1.1	△1.8
東海市	46,371	49,077	49,669	3,512	2,706	592	8.2	5.8	1.2
大府市	35,669	38,310	39,037	2,185	2,641	727	6.5	7.4	1.9
知多市	33,009	34,025	35,243	1,746	1,016	1,218	5.6	3.1	3.6
知立市	29,312	31,694	33,150	1,430	2,382	1,456	5.1	8.1	4.6
尾張旭市	31,806	33,977	34,665	797	2,171	688	2.6	6.8	2.0
高浜市	17,684	18,239	20,139	1,594	555	1,900	9.9	3.1	10.4
岩倉市	20,390	21,498	22,186	1,427	1,108	688	7.5	5.4	3.2
豊明市	27,504	29,101	29,763	632	1,597	662	2.4	5.8	2.3
日進市	34,210	36,460	39,865	792	2,250	3,405	2.4	6.6	9.3
田原市	21,640	21,300	22,708	495	△340	1,408	2.3	△1.6	6.6
愛西市	21,131	21,718	22,049	384	587	331	1.9	2.8	1.5
清須市	27,056	28,929	29,497	1,675	1,873	568	6.6	6.9	2.0
北名古屋市	33,742	36,117	37,233	1,922	2,375	1,116	6.0	7.0	3.1
弥富市	16,050	17,066	17,632	1,009	1,016	566	6.7	6.3	3.3
みよし市	22,552	24,129	25,226	1,498	1,577	1,097	7.1	7.0	4.5
あま市	33,190	34,041	36,417	1,835	851	2,376	5.9	2.6	7.0
長久手市	25,069	26,304	27,911	2,829	1,235	1,607	12.7	4.9	6.1
東郷町	15,766	16,823	17,650	831	1,057	827	5.6	6.7	4.9
豊山町	6,181	6,598	6,924	405	417	326	7.0	6.7	4.9
大口町	8,316	9,150	9,235	593	834	85	7.7	10.0	0.9
扶桑町	12,679	13,509	14,199	518	830	690	4.3	6.5	5.1
大治町	12,105	13,468	13,442	820	1,363	△26	7.3	11.3	△0.2
蟹江町	14,971	16,104	16,370	893	1,133	266	6.3	7.6	1.7
飛島村	1,259	1,506	1,574	△29	247	68	△2.3	19.6	4.5
阿久比町	9,627	10,134	10,339	1,109	507	205	13.0	5.3	2.0
東浦町	18,524	19,406	20,070	504	882	664	2.8	4.8	3.4
南知多町	6,981	6,533	6,119	△216	△448	△414	△3.0	△6.4	△6.3
美浜町	9,314	9,530	9,010	△386	216	△520	△4.0	2.3	△5.5
武豊町	16,724	18,122	18,379	532	1,398	257	3.3	8.4	1.4
幸田町	13,693	15,810	15,996	996	2,117	186	7.8	15.5	1.2
設楽町	2,015	1,845	1,845	△179	△170	0	△8.2	△8.4	0.0
東栄町	1,436	1,294	1,150	△61	△142	△144	△4.1	△9.9	△11.1
豊根村	490	437	392	△65	△53	△45	△11.7	△10.8	△10.3