様式第５（その２）（第４条関係）

令和８年４月３０日

愛知県議会議長殿

氏名　　中野　治美
（所属会派名　自由民主党愛知県議員団）

令和７年度政務活動費収支報告書について（提出）

愛知県議会における政務活動費の交付に関する条例第９条第１項に基づき、別紙のとおり令和７年度政務活動費収支報告書を提出します。

愛知県議会事務局
-8.4.30
8局総第74号

備考　用紙の大きさは、日本産業規格Ａ４とする。

別紙

令和7年度政務活動費収支報告書

氏名　中野 治美

1 収 入

政務活動費　5,900,000 円

2 支 出

(単位:円)

経費	支出額	摘要
調査研究費	444,437	交通費、宿泊代等
研修費	0	
広報広聴費	770,852	県政報告制作・印刷代、県政報告郵送代、県政報告新聞折込代
要請陳情等活動費	190,680	交通費、宿泊代
会議費	37,160	交通費
資料作成費	0	
資料購入費	94,108	新聞購読料
事務所費	15,413	事務所コンセント取替、LED電球取替
事務費	1,336,370	事務用品代、事務所通信費、自動車リース料等
人件費	2,994,000	政務活動事務補助職員給与
合計	5,883,020	

3 残 余　16,980 円

備考 1　用紙の大きさは、日本産業規格A4とする。

2　摘要の欄には、主たる支出の内訳を記載すること。なお、当該欄が不足する場合には、別葉とすること。

領収書整理票

（議員名：　中野　治美　　）

整理番号	1	経費項目	調査研究費	研修費	広報広聴費	要請陳情等活動費	会議費	資料作成費	資料購入費	事務所費	事務費	人件費
											0	

三　普通貯金
（兼お借入明細）

自動機をご利用の場合
矢印の方向にお入れください

3

NO.1

4月分 自動車リース料 ⇒

年月日	摘要	お支払金額(円)	お預り金額(円)	差引残高(円)
[redacted]				
07-04-07	口座振替	*104,500	DF.アイチクレジット	[redacted]
[redacted]				

・他店券でのご入金およびお振込は摘要欄に表示し、その お支払可能日は当該記帳行に表示いたします。
なお、お支払可能時刻は他店券の種類によって異なります。詳細については窓口にお問い合わせください。

[illegible]ナス「－」表示がある場合はお借入残高を表します。

B通帳

4月分 自動車リース料

104,500 × 2/3 = 69,666円

按分率	2/3	按分後金額	69,666円

※　領収書は重ならないように貼付すること。なお、領収書が大きい場合は、記入欄を一つにまとめたり、別添とすることも可能である。

※　「整理番号」欄には出納簿の該当する整理番号を記載し、「経費項目」欄には該当する経費項目に○を記載すること。

※　按分した場合は、按分率欄及び按分後金額欄に記載すること。

領収書整理票

（議員名： 中野 治美 ）

整理番号	経費項目	調査研究費	研修費	広報広聴費	要請陳情等活動費	会議費	資料作成費	資料購入費	事務所費	事務費	人件費
3					○						

東京要請活動（一宮西港道路早期実現について）交通費

駅-No 51301160　領収書-No 4　窓口-No 6

領　収　書

中野治美 様

金額 ¥14,760円
「消費税等込み・10%」

但し、乗車券類として

上記金額確かに領収致しました

2025年 4月22日
東海旅客鉄道株式会社
登録番号：T3180001031569

ご利用いただきましてありがとうございます

印紙税申告納付につき名古屋中村税務署承認済

名古屋駅
現金出納社員 印[redacted]

No008

領収書

2025年04月22日
車番 1448
運賃 2600円

運賃料金計 2600円

計 2600円
内消費税額 236円
消費税率 10.0%
登録番号：T6010601042046

株式会社日の丸交通
TokyoBay
青戸営業所
03－3604－1152
タクシーのご用命は
03－3814－1111

タクシー代
東京駅 → 参議院議員会館

No012

領収書

2025年04月22日
車番 5374
運賃 600円

運賃料金計 600円

計 600円
消費税率 10.0%
登録番号：T2011401001583
お忘れ物は当社まで

共栄交通株式会社
TEL03(3934)3451

タクシー代
衆議院議員会館
↓
ホテル

鉄道代
名古屋駅 → 東京駅

14,760.-
2,600.-
+ 600
17,960.-

県外活動報告書 1

按分率		按分後金額	

※ 領収書は重ならないように貼付すること。なお、領収書が大きい場合は、記入欄を一つにまとめたり、別添とすることも可能である。
※ 「整理番号」欄には出納簿の該当する整理番号を記載し、「経費項目」欄には該当する経費項目に○を記載すること。
※ 按分した場合は、按分率欄及び按分後金額欄に記載すること。

領収書整理票

（議員名：　中野　治美　　）

整理番号	4	経費項目	調査研究費	研修費	広報広聴費	要請陳情等活動費	会議費	資料作成費	資料購入費	事務所費	事務費	人件費
						○						

領収証
RECEIPT

EI NO. 005263

日付 Date 2025.4.23

請求番号 Invoice No. 0423561497405

お名前 Name: 中野治美 様

金額 Total amount ¥20,000

●上記金額正に領収いたしました。
Payment for the amount above has been received with thanks.

内訳 Breakdown		
税率 Tax 10 %	金額（税抜・税込） Subtotal (tax inclusive/tax exclusive)	19,800
	消費税額 Consumption tax	1,800
税率 Tax 8 %	金額（税抜・税込） Subtotal (tax inclusive/tax exclusive)	
	消費税額 Consumption tax	
課税対象外 Tax-exempt amount		200

摘要 Remarks: 御宿泊代として

係 Cashier [redacted]

株式会社ニューオータニ
NEW OTANI CO., LTD.
〒102-8578 東京都千代田区紀尾井町4-1 Tel.(03)3265-1111
4-1 Kioicho, Chiyoda-ku, Tokyo, Japan. Fax.(03)3221-2619
登録番号 Registration No. T8010001013240

Charged to
クレジットカードでお買い上げ

東京要請活動宿泊代
一宮西港道路早期実現について

県外活動報告書 1

政務活動費充当分 16,500円

按分率		按分後金額	

※　領収書は重ならないように貼付すること。なお、領収書が大きい場合は、記入欄を一つにまとめたり、別添とすることも可能である。

※　「整理番号」欄には出納簿の該当する整理番号を記載し、「経費項目」欄には該当する経費項目に○を記載すること。

※　按分した場合は、按分率欄及び按分後金額欄に記載すること。

領収書整理票

（議員名： 中野 治美 ）

整理番号	5	経費項目	調査研究費	研修費	広報広聴費	要請陳情等活動費	会議費	資料作成費	資料購入費	事務所費	事務費	人件費
						○						

東京要請活動（一宮西港道路早期実現について）交通費

No.0742
領収書
2025年04月23日
車番006938 000
メーター 2200円

運賃合計 2200円

合計 2200円
税率10%

登録事業者番号
T6011201004114
日本自動車交通株式会社
お忘れ物、お気付の点は、
TEL03-3337-3102
http://www.nihon jidoushakoutsu.co.jp
東京タクシーセンター
TEL03-3648-0300

タクシー代
ホテル → 東京駅

領収書-No 15
駅-No 440101 窓口-No 103
領収書
中野 治美 様

金額 ¥14,760円
「消費税等込み・10%」

但し、乗車券類として

上記金額確かに領収致しました

2025年 4月23日
東海旅客鉄道株式会社
登録番号：T3180001031569

ご利用いただきましてありがとうございます

印紙税申告納付につき名古屋中村税務署承認済

東京駅
現金出納社員 ●

鉄道代
東京駅 → 名古屋駅 2,200
14,760
16,960 円

県外活動報告書 1

按分率		按分後金額	

※ 領収書は重ならないように貼付すること。なお、領収書が大きい場合は、記入欄を一つにまとめたり、別添とすることも可能である。
※ 「整理番号」欄には出納簿の該当する整理番号を記載し、「経費項目」欄には該当する経費項目に○を記載すること。
※ 按分した場合は、按分率欄及び按分後金額欄に記載すること。

領収書整理票

（議員名： 中野 治美 ）

整理番号	6	経費項目	調査研究費	研修費	広報広聴費	要請陳情等活動費	会議費	資料作成費	資料購入費	事務所費	事務費	人件費
									○			

三 普通貯金
（兼お借入明細）

自動機をご利用の場合
矢印の方向にお入れください

2

年月日	摘要	お支払金額(円)	お預り金額(円)	差引残高(円)
[redacted]				
NO.6 4月分新聞購読料（中日新聞） ⇒ 07-04-28	口座振替	*4,400	SMCC(チユウニチシンブ	[redacted]

・他店券でのご入金およびお振込は摘要欄に表示し、そのお支払可能日は当該記帳行に表示いたします。
なお、お支払可能時刻は他店券の種類によって異なります。詳細については窓口にお問い合わせください。

差引残高の金額欄部にマイナス「－」表示がある場合はお借入残高を表します。

A 通帳

4月分新聞購読料（中日新聞）
4,400 円

按分率		按分後金額	

※ 領収書は重ならないように貼付すること。なお、領収書が大きい場合は、記入欄を一つにまとめたり、別添とすることも可能である。
※ 「整理番号」欄には出納簿の該当する整理番号を記載し、「経費項目」欄には該当する経費項目に○を記載すること。
※ 按分した場合は、按分率欄及び按分後金額欄に記載すること。

領収書整理票

（議員名： 中野 治美 ）

整理番号	7	経費項目	調査研究費	研修費	広報広聴費	要請陳情等活動費	会議費	資料作成費	資料購入費	事務所費	事務費	人件費
											○	

三 普通貯金
（兼お借入明細）

自動機をご利用の場合
矢印の方向にお入れください

2

年月日	摘要	お支払金額(円)	お預り金額(円)	差引残高(円)
[redacted]				
07-04-28	口座振替	*51,200	ﾌﾛｰﾊﾞｰﾃﾚﾋﾞ	[redacted]

・他店券でのご入金およびお振込は摘要欄に表示し、そのお支払可能日は当該記帳行に表示いたします。
なお、お支払可能時刻は他店券の種類によって異なります。詳細については窓口にお問い合わせください。

差引残高の金額頭部にマイナス「－」表示がある場合はお借入残高を表します。

A通帳

No.7

4月分事務所インターネット等利用料、電話代、FAX回線代、電気代

4月分事務所インターネット等利用料、電話代、FAX回線代、電気代

51,200 × 2/3 = 34,133

按分率	2/3	按分後金額	34,133 円

※ 領収書は重ならないように貼付すること。なお、領収書が大きい場合は、記入欄を一つにまとめたり、別添とすることも可能である。
※ 「整理番号」欄には出納簿の該当する整理番号を記載し、「経費項目」欄には該当する経費項目に○を記載すること。
※ 按分した場合は、按分率欄及び按分後金額欄に記載すること。

領収書整理票

（議員名： 中野 治美 ）

整理番号	8	経費項目	調査研究費	研修費	広報広聴費	要請陳情等活動費	会議費	資料作成費	資料購入費	事務所費	事務費	人件費
									○			

新聞購読料　領　収　証

中野　治美　様

ご購読ありがとうございます。
下記金額を正に領収いたしました。
2025 年 4 月分(4/01～4/30)　領収日 4 月 30 日

領収金額	¥4,204

品　名	定価(税込)	部　数	金　額
聖教新聞※	1，934	1	1，934

その他購読料等　領　収　証

品　名	定価(税込)	部　数	金　額
公明新聞※	2，270	1	2，270

(10%対象　0円　消費税　0円)
(8%対象　4,204円　消費税　311円)

※は軽減税率対象品目です。

販売店　井東　令
登録番号:T4810686928599
住　所　弥富市鯏浦町気開１４６－１１
TEL　0567-65-1280　FAX　0567-65-2219 [redacted]

お申込No. 23142-07807(472)- 3

4月分 新聞購読料（聖教新聞、公明新聞）

4,204 円

按分率		按分後金額	

※ 領収書は重ならないように貼付すること。なお、領収書が大きい場合は、記入欄を一つにまとめたり、別添とすることも可能である。
※ 「整理番号」欄には出納簿の該当する整理番号を記載し、「経費項目」欄には該当する経費項目に○を記載すること。
※ 按分した場合は、按分率欄及び按分後金額欄に記載すること。

領収書整理票

（議員名：　中野　治美　　）

整理番号	9	経費項目	調査研究費	研修費	広報広聴費	要請陳情等活動費	会議費	資料作成費	資料購入費	事務所費	事務費	人件費
											0	

三　普通貯金
（兼お借入明細）

自動機をご利用の場合
矢印の方向にお入れください

3

年月日	摘要	お支払金額(円)	お預り金額(円)	差引残高(円)
[redacted]				
07-04-30	電話	*13,789ﾄﾞｺﾓ ｹｲﾀｲ		[redacted]

NO.9
4月分携帯
電話代

・他店券でのご入金およびお振込は摘要欄に表示し、そのお支払可能日は当該記帳行に表示いたします。
なお、お支払可能時刻は他店券の種類によって異なります。詳細については窓口にお問い合わせください。

差引残高の金額頭部にマイナス「－」表示がある場合はお借入残高を表します。

B 通帳

4月分携帯電話代

13,789 × 2/3 = 9,192

按分率	2/3	按分後金額	9,192円

※　領収書は重ならないように貼付すること。なお、領収書が大きい場合は、記入欄を一つにまとめたり、別添とすることも可能である。

※　「整理番号」欄には出納簿の該当する整理番号を記載し、「経費項目」欄には該当する経費項目に○を記載すること。

※　按分した場合は、按分率欄及び按分後金額欄に記載すること。

領収書整理票

（議員名：中野 治美　）

整理番号	13	経費項目	調査研究費	研修費	広報広聴費	要請陳情等活動費	会議費	資料作成費	資料購入費	事務所費	事務費	人件費
			0									

普通貯金
（兼お借入明細）

自動機をご利用の場合
矢印の方向にお入れください

3

年月日	摘要	お支払金額(円)	お預り金額(円)	差引残高(円)
[redacted]				

NO、13

4月分ガソリン代 ⟹

07-05-07	口座振替	*23,273	イデミツクレジット

[redacted]

・他店券でのご入金およびお振込は摘要欄に表示し、そのお支払可能日は当該記帳行に表示いたします。
なお、お支払可能時刻は他店券の種類によって異なります。詳細については窓口にお問い合わせください。

差引残高の金額頭部にマイナス「－」表示がある場合はお借入残高を表します。

A 通帳

23,273 × 2/3 = 15,515

県政全般調査及び意見聴取に係るガソリン代

按分率	2/3	按分後金額	15,515円

※ 領収書は重ならないように貼付すること。なお、領収書が大きい場合は、記入欄を一つにまとめたり、別添とすることも可能である。
※ 「整理番号」欄には出納簿の該当する整理番号を記載し、「経費項目」欄には該当する経費項目に○を記載すること。
※ 按分した場合は、按分率欄及び按分後金額欄に記載すること。

領収書整理票

（議員名：　中野　治美　　）

整理番号	14	経費項目	調査研究費	研修費	広報広聴費	要請陳情等活動費	会議費	資料作成費	資料購入費	事務所費	事務費	人件費
											○	

三　普通貯金
（兼お借入明細）

自動機をご利用の場合
矢印の方向にお入れください

3

年月日	摘要	お支払金額(円)	お預り金額(円)	差引残高(円)
[redacted]				
⇒07-05-07	口座振替	*104,500DF.アイチクレジット		[redacted]

NO.14
5月分自動車
リース料

・他店券でのご入金およびお搬込は摘要欄に表示し、そのお支払可能日は当該記帳行に表示いたします。
なお、お支払可能時刻は他店券の期限によって異なります。詳細については窓口にお問い合わせください。

差引残高の金額欄にマイナス「－」表示がある場合はお借入残高を表します。

B通帳

5月分自動車リース料

104,500 x 2/3 = 69,666

按分率	2/3	按分後金額	69,666円

※　領収書は重ならないように貼付すること。なお、領収書が大きい場合は、記入欄を一つにまとめたり、別添とすることも可能である。

※　「整理番号」欄には出納簿の該当する整理番号を記載し、「経費項目」欄には該当する経費項目に○を記載すること。

※　按分した場合は、按分率欄及び按分後金額欄に記載すること。

領収書整理票

（議員名： 中野 治美 ）

整理番号	16	経費項目	調査研究費	研修費	広報広聴費	要請陳情等活動費	会議費	資料作成費	資料購入費	事務所費	事務費	人件費
											○	

新製品が安い
KS ケーズデンキ

お買上げ明細

2025年 5月19日(月) 16時26分

(4188000054394)
会員番号 0510046838964

-<明細>----------
1 インクフィルム ・ 持帰
パナソニック
4549077330628 KX-FAN190V 10%
1点 ¥3,344
5%値引対象

1点/合計 ¥3,344
税率別内訳 / 課税対象額 10% ¥3,344
(内消費税額 ¥304)

[0514188-051067470-2310003302215]

領収証

2025年 5月19日(月) 16時26分

中野 治美 様

金額 ¥3,344
(内消費税等 ¥304)
税率別内訳 / 課税対象額 10% ¥3,344
(内消費税額 ¥304)
但し、お品代として
上記金額正に領収致しました。

-<決済内訳>----------
現金 ¥3,344
(内消費税等 ¥304)

現金お預かり ¥3,544
お釣り ¥200

登録番号:T9180001088934
株式会社ギガス

ケーズデンキ津島店
電話番号 0567-28-5211
販売担当者[redacted]

店コード 2200005141885
売上伝票番号 2310003302215

事務所
ファックス インクフィルム代

3,344 × 2/3 = 2,229

按分率	2/3	按分後金額	2,229 円

※ 領 … きい場合は、記入欄を一つにまとめたり、別添とすることも可能である。
※ 「 … 経費項目」欄には該当する経費項目に○を記載すること。
※ 按 … こと。

領収書整理票

（議員名： 中野 治美 ）

整理番号	17	経費項目	調査研究費	研修費	広報広聴費	要請陳情等活動費	会議費	資料作成費	資料購入費	事務所費	事務費	人件費
									○			

新聞購読料　領　収　証

中野　治美　様

ご購読ありがとうございます。
下記金額を正に領収いたしました。
2025 年 5 月分(5/01～5/31)　領収日 5 月 26 日

領収金額	¥4,204

品　名	定価(税込)	部　数	金　額
聖教新聞※	1，934	1	1，934

その他購読料等　領　収　証

品　名	定価(税込)	部　数	金　額
公明新聞※	2，270	1	2，270

(10%対象　0円　消費税　0円)
(8%対象　4,204円　消費税　311円)

※は軽減税率対象品目です。

販売店　井東　令
登録番号:T4810686928599
住　所　弥富市鍋浦町気開１４６－１１
TEL　0567-65-1280　FAX　0567-65-2219 [redacted]

お申込No. 23142-07807(472)- 2

5月分新聞購読料（聖教新聞、公明新聞）

4,204円

按分率		按分後金額	

※ 領収書は重ならないように貼付すること。なお、領収書が大きい場合は、記入欄を一つにまとめたり、別添とすることも可能である。
※ 「整理番号」欄には出納簿の該当する整理番号を記載し、「経費項目」欄には該当する経費項目に○を記載すること。
※ 按分した場合は、按分率欄及び按分後金額欄に記載すること。

領収書整理票

（議員名： 中野 治美 ）

整理番号	18	経費項目	調査研究費	研修費	広報広聴費	要請陳情等活動費	会議費	資料作成費	資料購入費	事務所費	事務費	人件費
									○			

普通貯金
（兼お借入明細）

自動機をご利用の場合
矢印の方向にお入れください

3

年月日	摘要	お支払金額(円)	お預り金額(円)	差引残高(円)
[redacted]				

NO. 18
5月分新聞
購読料（中日新聞）

⇒07-05-26	口座振替	*4,400	SMCC(ﾁｭｳﾆﾁｼﾝﾌﾞ

[redacted]

・他店券でのご入金およびお振込は摘要欄に表示し、そのお支払可能日は当該記帳行に表示いたします。
なお、お支払可能時刻は他店券の種類によって異なります。詳細については窓口にお問い合わせください。

整理残高の金額欄にマイナス「－」表示がある場合はお借入残高を表します。

A通帳

5月分新聞購読料（中日新聞）
4,400円

按分率		按分後金額	

※ 領収書は重ならないように貼付すること。なお、領収書が大きい場合は、記入欄を一つにまとめたり、別添とすることも可能である。
※ 「整理番号」欄には出納簿の該当する整理番号を記載し、「経費項目」欄には該当する経費項目に○を記載すること。
※ 按分した場合は、按分率欄及び按分後金額欄に記載すること。

領収書整理票

（議員名：　中野　治美　　）

整理番号	19	経費項目	調査研究費	研修費	広報広聴費	要請陳情等活動費	会議費	資料作成費	資料購入費	事務所費	事務費	人件費
											○	

三　普通貯金
（兼お借入明細）

自動機をご利用の場合
矢印の方向にお入れください

3

年月日	摘要	お支払金額(円)	お預り金額(円)	差引残高(円)
[redacted]				
07-05-27	口座振替	*53,851	クローバーテレビ	[redacted]

NO.19

5月分事務所インターネット等利用料、電話代、FAX回線代、電気代

・他店券でのご入金およびお取込は摘要欄に表示し、そのお支払可能日は当該記載行に表示いたします。
なお、お支払可能時刻は他店券の種類によって異なります。詳細については窓口にお問い合わせください。

差引残高の金額頭部にマイナス「－」表示がある場合はお借入残高を表します。

A 通帳

5月分事務所インターネット等利用料、電話代、FAX回線代、電気代

53,851 × 2/3 = 35,900

按分率	2/3	按分後金額	35,900 円

※　領収書は重ならないように貼付すること。なお、領収書が大きい場合は、記入欄を一つにまとめたり、別添とすることも可能である。

※　「整理番号」欄には出納簿の該当する整理番号を記載し、「経費項目」欄には該当する経費項目に○を記載すること。

※　按分した場合は、按分率欄及び按分後金額欄に記載すること。

領収書整理票

（議員名：　中野　治美　　）

整理番号	23	経費項目	調査研究費	研修費	広報広聴費	要請陳情等活動費	会議費	資料作成費	資料購入費	事務所費	事務費	人件費
											○	

三　普通貯金
（兼お借入明細）

自動機をご利用の場合
矢印の方向にお入れください

3

年月日	摘要	お支払金額(円)	お預り金額(円)	差引残高(円)
[redacted]				
07-06-02	電話	*13,603	ﾄﾞｺﾓ ｹｲﾀｲ	[redacted]

NO.23
5月分携帯電話代 ⇒

・他店券でのご入金およびお振込は摘要欄に表示し、そのお支払可能日は当該記帳行に表示いたします。
なお、お支払可能時刻は他店券の種類によって異なります。詳細については窓口にお問いあわせください。

差引残高の金額頭部にマイナス「－」表示がある場合は借入残高を表します。

B通帳

5月分携帯電話代

13,603 × 2/3 = 9,068

按分率	2/3	按分後金額	9,068円

※　領収書は重ならないように貼付すること。なお、領収書が大きい場合は、記入欄を一つにまとめたり、別添とすることも可能である。
※　「整理番号」欄には出納簿の該当する整理番号を記載し、「経費項目」欄には該当する経費項目に○を記載すること。
※　按分した場合は、按分率欄及び按分後金額欄に記載すること。

領収書整理票

（議員名：　中野　治美　　）

整理番号	24	経費項目	調査研究費	研修費	広報広聴費	要請陳情等活動費	会議費	資料作成費	資料購入費	事務所費	事務費	人件費
							○					

普通貯金
（兼お借入明細）

自動機をご利用の場合
矢印の方向にお入れください

3

年月日	摘要	お支払金額(円)	お預り金額(円)	差引残高(円)
[redacted]				
07-06-02	口座振替	*12,800	ﾄﾖﾀﾌｧｲﾅﾝｽ (ｶﾌﾞ	
[redacted]				

NO. 24
ETC

・他店券でのご入金および振込は摘要欄に表示し、そのお支払可能日は当該銀行に表示いたします。
なお、お支払可能時刻は他店券の種類によって異なります。詳細については窓口にお問い合わせください。

差引残高の金額頭部にマイナス「－」表示がある場合はお借入残高を表します。

A 通帳

ETC 別紙ETC明細書による 3,080円

按分率		按分後金額	

※ 領収書は重ならないように貼付すること。なお、領収書が大きい場合は、記入欄を一つにまとめたり、別添とすることも可能である。
※ 「整理番号」欄には出納簿の該当する整理番号を記載し、「経費項目」欄には該当する経費項目に○を記載すること。
※ 按分した場合は、按分率欄及び按分後金額欄に記載すること。

料金後納郵便

496-0875

愛知県　津島市　下新田町　２丁目８６

親　展

中野　治美　様

[redacted]

ご利用代金明細書兼請求書

お問い合せ先　※お手元にカードをご用意のうえ、お電話ください。
（一部ご利用いただけないお電話・機種がございます。）

[各種お問い合せ先]　９：００～１７：３０　年中無休（年末年始を除く）
●インフォメーションデスク　TEL 052-239-2511
※お問い合せは本人会員さまからお願いします。電話番号のおかけ間違いにご注意ください。
[自動音声応答サービス]　２４時間・年中無休
●資料請求サービス　フリーコール　TEL 0800-700-2733
携帯・ＰＨＳからもご利用いただけます。
[ホームページアドレス]　https://tscubic.com

月一括払いを除き、商品の瑕疵や役務の未提供などを理由に支払を停止ることができる場合があります。

ードの紛失・盗難のご連絡　<24時間・年中無休>　TEL 052-239-2811

トヨタファイナンス株式会社
名古屋市中区錦２丁目１７番２１号　ＮＴＴデータ伏見ビル別館
登録番号 T8010601027383　東海財務局長（１３）第００１７２号

矢印部分よりゆっくりていねいに開いて内容をご確認下さい。
水に濡れている場合は十分に乾燥させてから開いてください。

ご利用代金明細書兼請求書　弊社課税取引がある場合、インボイスにかえさせていただきます。　※５月１１日以降の支払方法変更・繰上返済入金分・返品分等につきましては本明細には反映されておりませんのでご了承ください。

２０２５年５月１５日　発行　裏面も明細でご確認ください

お支払日	2025 年 6 月 2 日
ご請求金額合計	12,800 円

本カード契約以外に同一お支払日・同一口座の弊社ご契約がある場合、原則、まとめて口座よりお引き落としいたします。あらかじめご了承ください。
左記ご指定口座よりお支払日にお引き落しいたします。お引落日前日迄にご用意下さい。

カード名称	[redacted]
会員番号	
金融機関	[redacted] 支店 [redacted]
口座番号	口座名義　中野　治美　様

ご利用年月日	ご利用店名	ポイント	ご利用金額(円)	お支払方法/今回回数	今回ご請求金額(円)	摘要			
	[redacted] 中野　治美　様								
[redacted]									
25 4 8	ETC通行料金／N中日本		460		460	ETC	弥富	名古屋西	普通車
25 4 8	ETC通行料金／N中日本		460		460	ETC	名古屋西	弥富	普通車
25 4 8	ETC通行料金／名古屋高速		570		570	ETC	東阪至千音	丸の内出口	普通車
25 4 8	ETC通行料金／名古屋高速		510		510	ETC	白川	名西至東阪	普通車
[redacted]					[redacted]				
25 415	ETC通行料金／N中日本		460		460	ETC	弥富	名古屋西	普通車

県庁 顧問相談会
県庁 オーストラリア領事との面談

ご利用１，０００円毎に☆は１０ｐ付与、◇は５ｐ付与、★は１５ｐ付与。Ｐは２，０００円毎に５ｐ付与となります。　（注）弊社課税取引以外のインボイスは、ご利用店舗での交付となります。
『◎』印のご利用分をあとからリボ払いに変更できます。あとリボのお申込み期限の確認や変更手続きは、ホームページが便利です。（一部ご利用いただけないカードがございます。）

00000409

POST CARD

ご利用年月日	ご利用店名	ポイント	ご利用金額(円)	お支払方法/今回回数	今回ご請求金額(円)	摘要
25 415	ETC通行料金/名古屋高速 [redacted] 県庁 オーストラリア領事との面談		570 [redacted]		570 [redacted]	ETC 東阪至千音 丸の内出口 普通車
	＊＊ 今回ご利用金額合計 ＊＊		12800		12800	
	＊＊ ご請求金額合計 ＊＊				3030	

[redacted]

ご利用内容のお問い合わせについて
まずは、ご利用先へお問い合わせをお願いします

なお、インターネット（パソコンまたはスマートフォン）で
”ＴＳ　不明な請求”を検索いただきますと、当社サイトによく
お問い合わせをいただく「ご利用店名とご連絡先」が掲載されてます

またインターネットでご利用店名を検索していただきますと、
ご利用先やお問い合わせ先がわかる場合がございます

ご利用可能枠	金利・手数料率	合計可能枠
カード利用可能枠	[redacted]	
内カード割賦枠		
内キャッシング		

※合計可能枠は、お持ちのすべての当社発行カードのうち最も高い可能枠を表示しております。※カード割賦枠は、リボルビング払い・回数指定分割払い・2回払い・ボーナス1回払い・ボーナス2回払いを合計した金額になります。※2回払い、ボーナス1回払いについては、手数料がかかりません。規約・規定集に「支払金合計」と記載がある場合は、「支払総額」に変更します。

※ボーナス1回・2回払いをご利用された場合は、会員規約(「1・2回払およびボーナスによる支払」に関する条項)にて、ご利用年月日に基づき、お支払月をご確認ください。

このカードのポイント明細	失効予定ポイント	
[redacted]	6月5日	[redacted]
	7月5日	
	8月5日	

※ポイントは毎月5日に失効します。

受付中キャッシュバック金額

該当なし

ポイントの内訳や獲得・利用状況、その他ポイントの詳細についてはホームページでご確認いただけます。お電話でもお問い合わせを承ります。

ご請求金額、ご利用の明細は裏面を開けて、ご確認ください。

161_119_250602

領収書整理票

（議員名： 中野 治美 ）

整理番号	25	経費項目	調査研究費	研修費	広報広聴費	要請陳情等活動費	会議費	資料作成費	資料購入費	事務所費	事務費	人件費
											9	

2025年 6月 5日(木)

領 収 証

中野 治美 様

¥3,857－

上記正に領収しました（消費税等 ¥３５０－を含みます）

株式会社清芳屋　清芳屋津島本店
愛知県津島市東柳原町３丁目１７
ＴＥＬ：０５６７－２４－２５２５

担当者 [redacted]
1

※保管上のお願い
財布等で保管戴く場合、印刷面を内側に折って保管願います。

0001-5761-6959

現計 ¥3,857
（消費税等 ¥350）

2025年 6月 5日(木) 12:43 No:0001

4901755415117			
0005ﾊﾞｲｵﾊﾝﾄﾞﾊｲﾊﾟｰSﾌﾞ	内	¥638	事務用品 代
4901480151830			
0001ﾄﾞｯﾄﾗｲﾅｰ替ﾃｰﾌﾟ 単308× 5個	内	¥1,540	テープのり、テープのり替テープ 1,944円
4901480151908			
0001ｺｸﾖ ﾄﾞｯﾄﾗｲﾅｰ	内	¥404	
4902850033527			
0001ﾜﾝﾀｯﾁｸﾗﾌﾄ封筒長	内	¥369	封筒 369円
4901480326788			
0001はさみｻｸｻ黄	内	¥484	はさみ 906円
4901480395470			
0001ｻｸｻｽﾀﾝﾀﾞｰﾄﾞLB	内	¥422	

小　計		¥3,857
内税対象額	10.00%	¥3,857
内税	10.00%	¥350
合計		¥3,857
（内消費税等		¥350）

計 3,219円

「軽」は軽減税率(8%)対象商品
事業者登録番号：T7180001096476

販売:00000008:08
貫No:00000001:1
取引No6958　10点買

3,219 × 2/3 = 2,146

按分率	2/3	按分後金額	2,146 円

※ 領収書は重ならないように貼付すること。なお、領収書が大きい場合は、記入欄を一つにまとめたり、別添とすることも可能である。
※ 「整理番号」欄には出納簿の該当する整理番号を記載し、「経費項目」欄には該当する経費項目に○を記載すること。
※ 按分した場合は、按分率欄及び按分後金額欄に記載すること。

領収書整理票

（議員名：　中野　治美　　）

整理番号	26	経費項目	調査研究費	研修費	広報広聴費	要請陳情等活動費	会議費	資料作成費	資料購入費	事務所費	事務費	人件費
											○	

3

普通貯金
（兼お借入明細）

自動機をご利用の場合
矢印の方向にお入れください

年月日	摘要	お支払金額(円)	お預り金額(円)	差引残高(円)
[redacted]				
07-06-06	口座振替	*104,500	DF.アイチクレジット	
[redacted]				

NO.26

6月分自動車リース料 ⇒

・他店券でのご入金およびお振込は摘要欄に表示し、そのお支払可能日は当該記帳行に表示いたします。
なお、お支払可能時刻は他店券の種類によって異なります。詳細については窓口にお問い合わせください。

差引残高の金額欄にマイナス「－」表示がある場合は貸越残高を示します。

B通帳

6月分自動車リース料

104,500 × 2/3 = 69,666

按分率	2/3	按分後金額	69,666円

※ 領収書は重ならないように貼付すること。なお、領収書が大きい場合は、記入欄を一つにまとめたり、別添とすることも可能である。

※ 「整理番号」欄には出納簿の該当する整理番号を記載し、「経費項目」欄には該当する経費項目に○を記載すること。

※ 按分した場合は、按分率欄及び按分後金額欄に記載すること。

領収書整理票

（議員名： 中野 治美 ）

整理番号	27	経費項目	調査研究費	研修費	広報広聴費	要請陳情等活動費	会議費	資料作成費	資料購入費	事務所費	事務費	人件費
			○									

三 普通貯金
（兼お借入明細）

自動機をご利用の場合
矢印の方向にお入れください

3

年月日	摘要	お支払金額(円)	お預り金額(円)	差引残高(円)
[redacted]				
NO. 27 5月分ガソリン代 ⇒ 07-06-09	口座振替	*17,263	ｲﾃﾞﾐﾂｸﾚｼﾞｯﾄ	[redacted]

・他店券でのご入金および振込は摘要欄に表示し、そのお支払可能日は当該紀陽銀行に表示いたします。
なお、お支払可能時刻は他店券の種類によって異なります。詳細については窓口にお問い合わせください。

差引残高の金額頭部にマイナス「-」表示がある場合はお借入残高を表します。

A 通帳

5月分ガソリン代
県内全般調査及び意見聴取に係るガソリン代

17,263 × 2/3 = 11,508

按分率	2/3	按分後金額	11,508円

※ 領収書は重ならないように貼付すること。なお、領収書が大きい場合は、記入欄を一つにまとめたり、別添とすることも可能である。
※ 「整理番号」欄には出納簿の該当する整理番号を記載し、「経費項目」欄には該当する経費項目に○を記載すること。
※ 按分した場合は、按分率欄及び按分後金額欄に記載すること。

領収書整理票

（議員名： 中野 治美　　）

整理番号	28	経費項目	調査研究費	研修費	広報広聴費	要請陳情等活動費	会議費	資料作成費	資料購入費	事務所費	事務費	人件費
					○							

領収書

中野 治美 様

［別納引受］
区内特別基（定）　23.0g
@96　493通　¥47,328

小 計　¥47,328

第一種定形　23.0g
@110　7通　¥770

小 計　¥770

郵便物引受合計通数　500通
課税計(10%)　¥48,098
(内消費税等(10%)　¥4,372)
非課税計　¥0

合計　¥48,098
お預り金額　¥50,000
おつり　¥1,902

〒100-8792　日本郵便株式会社
東京都千代田区大手町２－３－１
登録番号　T1010001112577
取扱日時：2025年 6月17日　9:48
発行No.250617A2318　端N97箱01
連絡先：津島門前郵便局
TEL:0567-25-2935

県政報告 vol. 34 郵送代

県政報告 vol. 34　1
その他　1

48,098 × 1/2 × 9/10 = 21,644

按分率	1/2 × 9/10	按分後金額	21,644 円

※ 領収書は重ならないように貼付すること。なお、領収書が大きい場合は、記入欄を一つにまとめたり、別添とすることも可能である。
※ 「整理番号」欄には出納簿の該当する整理番号を記載し、「経費項目」欄には該当する経費項目に○を記載すること。
※ 按分した場合は、按分率欄及び按分後金額欄に記載すること。

領収書整理票

（議員名： 中野 治美　　）

整理番号	30	経費項目	調査研究費	研修費	広報広聴費	要請陳情等活動費	会議費	資料作成費	資料購入費	事務所費	事務費	人件費
									○			

新聞購読料　領 収 証

中野　治美　様

ご購読ありがとうございます。
下記金額を正に領収いたしました。
2025 年 6 月分(6/01～6/30)　領収日 6 月 25 日

領収金額	¥4，204

品　名	定価(税込)	部　数	金　額
聖教新聞※	1，934	1	1，934

その他購読料等　領 収 証

品　名	定価(税込)	部　数	金　額
公明新聞※	2，270	1	2，270

(10%対象　0円　消費税　0円)
(8%対象　4,204円　消費税　311円)

※は軽減税率対象品目です。

販売店　井東　令
登録番号:T4810686928599
住　所　弥富市鯏浦町気開１４６－１１
ＴＥＬ　0567-65-1280　ＦＡＸ　0567-65-2219 [redacted]

お申込No.　23142-07807(472)－1

6月分新聞購読料（聖教新聞、公明新聞）

4,204 円

按分率		按分後金額	

※　領収書は重ならないように貼付すること。なお、領収書が大きい場合は、記入欄を一つにまとめたり、別添とすることも可能である。
※　「整理番号」欄には出納簿の該当する整理番号を記載し、「経費項目」欄には該当する経費項目に○を記載すること。
※　按分した場合は、按分率欄及び按分後金額欄に記載すること。

領収書整理票

（議員名：　中野　治美　　）

整理番号	31	経費項目	調査研究費	研修費	広報広聴費	要請陳情等活動費	会議費	資料作成費	資料購入費	事務所費	事務費	人件費
									○			

普通貯金
（兼お借入明細）

自動機をご利用の場合
矢印の方向にお入れください

4

年月日	摘要	お支払金額(円)	お預り金額(円)	差引残高(円)
[redacted]				
07-06-26	口座振替	*4,400		SMCC(ﾁｭｳﾆﾁｼﾝﾌﾞ
[redacted]				

NO.31
6月分新聞購読料（中日新聞）

・他店券でのご入金およびお振込は摘要欄に表示し、そのお支払可能日は当該記帳行に表示いたします。
なお、お支払可能時刻は他店券の種類によって異なります。詳細については窓口にお問い合わせください。

差引残高の金額頭部にマイナス「－」表示がある場合は借入残高を表します。

A 通帳

6月分新聞購読料（中日新聞）　4,400円

按分率		按分後金額	

※　領収書は重ならないように貼付すること。なお、領収書が大きい場合は、記入欄を一つにまとめたり、別添とすることも可能である。
※「整理番号」欄には出納簿の該当する整理番号を記載し、「経費項目」欄には該当する経費項目に○を記載すること。
※　按分した場合は、按分率欄及び按分後金額欄に記載すること。

領収書整理票

（議員名： 中野 治美 ）

整理番号	32	経費項目	調査研究費	研修費	広報広聴費	要請陳情等活動費	会議費	資料作成費	資料購入費	事務所費	事務費	人件費
											○	

普通貯金
（兼お借入明細）

自動機をご利用の場合
矢印の方向にお入れください

4

年月日	摘要	お支払金額(円)	お預り金額(円)	差引残高(円)
[redacted]				
NO、32 6月分事務所 インターネット等利用料 電話代、FAX回線代、電気代 ⇒ 07-06-27	口座振替	*43,831	クローバーテレビ	[redacted]

・他店券でのご入金および振込は摘要欄に表示し、そのお支払可能日は当該記帳行に表示いたします。
なお、お支払可能時刻は他店券の種類によって異なります。詳細については窓口にお問い合わせください。

差引残高の金額頭部にマイナス（－）表示がある場合は借入残高を表します。

A 通帳

6月分事務所 インターネット等利用料、電話代、FAX回線代、電気代

43831 × 2/3 = 29,220

按分率	2/3	按分後金額	29,220 円

※ 領収書は重ならないように貼付すること。なお、領収書が大きい場合は、記入欄を一つにまとめたり、別添とすることも可能である。
※ 「整理番号」欄には出納簿の該当する整理番号を記載し、「経費項目」欄には該当する経費項目に○を記載すること。
※ 按分した場合は、按分率欄及び按分後金額欄に記載すること。

領収書整理票

（議員名： 中野 治美 ）

整理番号	33	経費項目	調査研究費	研修費	広報広聴費	要請陳情等活動費	会議費	資料作成費	資料購入費	事務所費	事務費	人件費
											○	

普通貯金
（兼お借入明細）

自動機をご利用の場合
矢印の方向にお入れください

4

年月日	摘要	お支払金額(円)	お預り金額(円)	差引残高(円)
[redacted]				
07-06-30	電話	*14,659	ﾄﾞｺﾓ ｹｲﾀｲ	[redacted]

・他店券でのご入金およびお振込は摘要欄に表示し、そのお支払可能日は当該記帳行に表示いたします。
なお、お支払可能時刻は他店券の種類によって異なります。詳細については窓口にお問い合わせください。

差引残高の金額欄にマイナス「－」表示がある場合はお借入残高を表します。

B 通帳

NO、33
6月分携帯電話代 ⇒

6月分携帯電話代

14,659 × 2/3 = 9,772

按分率	2/3	按分後金額	9,772 円

※ 領収書は重ならないように貼付すること。なお、領収書が大きい場合は、記入欄を一つにまとめたり、別添とすることも可能である。
※ 「整理番号」欄には出納簿の該当する整理番号を記載し、「経費項目」欄には該当する経費項目に○を記載すること。
※ 按分した場合は、按分率欄及び按分後金額欄に記載すること。

領収書整理票

（議員名： 中野 治美 ）

整理番号	37	経費項目	調査研究費	研修費	広報広聴費	要請陳情等活動費	会議費	資料作成費	資料購入費	事務所費	事務費	人件費
											○	

普通貯金
（兼お借入明細）

自動機をご利用の場合
矢印の方向にお入れください

4

年月日	摘要	お支払金額(円)	お預り金額(円)	差引残高(円)
[redacted]				
07-07-07	口座振替	*104,500	DF.アイチクレジット	[redacted]

NO.37
7月分自動車
リース料

・他店等でのご入金およびお振込は摘要欄に表示し、そのお支払可能日は当該銀行に表示いたします。
なお、お支払可能時刻は他店等の種類によって異なります。詳細については窓口にお問い合わせください。

差引残高の金額頭部にマイナス「－」表示がある場合はお借入残高を表します。

B通帳

7月分自動車リース料

104,500 × 2/3 = 69,666

按分率	2/3	按分後金額	69,666円

※ 領収書は重ならないように貼付すること。なお、領収書が大きい場合は、記入欄を一つにまとめたり、別添とすることも可能である。
※ 「整理番号」欄には出納簿の該当する整理番号を記載し、「経費項目」欄には該当する経費項目に○を記載すること。
※ 按分した場合は、按分率欄及び按分後金額欄に記載すること。

領収書整理票

（議員名： 中野 治美　　）

整理番号	38	経費項目	調査研究費	研修費	広報広聴費	要請陳情等活動費	会議費	資料作成費	資料購入費	事務所費	事務費	人件費
			○									

三一 普通貯金
（兼お借入明細）

自動機をご利用の場合
矢印の方向にお入れください

4

年月日	摘要	お支払金額(円)	お預り金額(円)	差引残高(円)
[redacted]				
NO.38 6月分ガソリン代 ⇒ 07-07-07	口座振替	*20,676	ｲﾃﾞﾐﾂｸﾚｼﾞｯﾄ	[redacted]

・他店券でのご入金およびお振込は摘要欄に表示し、そのお支払可能日は当該記帳行に表示いたします。
なお、お支払可能時刻は他店券の種類によって異なります。詳細については窓口にお問い合わせください。

差引残高の金額欄にマイナス「－」表示がある場合はお借入残高を表します。

A 通帳

6月分ガソリン代

20,676 × 2/3 = 13,784

県政全般調査及び意見聴取に係るガソリン代

按分率	2/3	按分後金額	13,784円

※ 領収書は重ならないように貼付すること。なお、領収書が大きい場合は、記入欄を一つにまとめたり、別添とすることも可能である。
※ 「整理番号」欄には出納簿の該当する整理番号を記載し、「経費項目」欄には該当する経費項目に○を記載すること。
※ 按分した場合は、按分率欄及び按分後金額欄に記載すること。

領収書整理票

（議員名：　中野　治美　　）

整理番号	39	経費項目	調査研究費	研修費	広報広聴費	要請陳情等活動費	会議費	資料作成費	資料購入費	事務所費	事務費	人件費
					○							

領　収　証

中野治美　様　　令和 7 年 7 月 9 日

金額	千	百	十	万	千	百	十	円
		7	4	3	8	7	4	6
内消費税額10%					39,886 円			

入金内訳		
	現金	✓
	振込	
	小切手	

但 県政報告vol.34 制作・印刷代
及び新聞折込代として

上記正に領収致しました。

担当者 [redacted]

日本政府 収入印紙 200円 [redacted]

yamain 企画・デザイン・印刷 [redacted]
株式会社山田印[redacted]
古瀬町村前67-1
6-2912(代)
26-3353
180003013620

県政報告（vol.34）制作・印刷代
新聞折込代

438,746 × 9/10 = 394,871

按分率	9/10	按分後金額	394,871円

※　領収書は重ならないように貼付すること。なお、領収書が大きい場合は、記入欄を一つにまとめたり、別添とすることも可能である。
※　「整理番号」欄には出納簿の該当する整理番号を記載し、「経費項目」欄には該当する経費項目に○を記載すること。
※　按分した場合は、按分率欄及び按分後金額欄に記載すること。

領収書整理票

（議員名： 中野 治美 ）

整理番号	41	経費項目	調査研究費	研修費	広報広聴費	要請陳情等活動費	会議費	資料作成費	資料購入費	事務所費	事務費	人件費
											○	

2025年 7月16日(水)

領 収 証

中野治美 様

¥6,081－

上記正に領収しました（消費税等 ¥５５２－を含みます）

株式会社清芳屋　清芳屋津島本店
愛知県津島市東柳原町３丁目１７
ＴＥＬ：０５６７－２４－２５２５

担当者 1

※保管上のお願い
財布等で保管戴く場合、印刷面を内側に折って保管願います。

0001-6231-1689

現計 ¥6,081
（消費税等 ¥552）

2025年 7月16日(水) 12:36 No:0001

4547432430020
0005ﾚｼﾞﾊﾞｯｸﾞSK-40 内 ¥445
4901480395470
0001ｻｸｻｽﾀﾝﾀﾞｰﾄﾞLB 内 ¥422
4549292097627
0001ｲﾝｸﾀﾝｸBCI-380PGB
単1,540× 2個 内 ¥3,080
4902011346619
0004ｹｰｽ売 A4ｺﾋﾟｰ用紙内 ¥2,134

小 計 ¥6,081
内税対象額 10.00% ¥6,081
内税 10.00% ¥552
合計 ¥6,081
（内消費税等 ¥552）

「軽」は軽減税率(8%)対象商品
事業者登録番号：T7180001096476

販売:00000003:03
賣No:00000001:1
取引No1688 5点買

事務用品代

はさみ 422円
プリンターインク 3,080円
コピー用紙 2,134円
} 5,636円

5,636 × 2/3 = 3,757

按分率	2/3	按分後金額	3,757円

※ 領収書は重ならないように貼付すること。なお、領収書が大きい場合は、記入欄を一つにまとめたり、別添とすることも可能である。
※ 「整理番号」欄には出納簿の該当する整理番号を記載し、「経費項目」欄には該当する経費項目に○を記載すること。
※ 按分した場合は、按分率欄及び按分後金額欄に記載すること。

領収書整理票

（議員名： 中野 治美　　）

整理番号	42	経費項目	調査研究費	研修費	広報広聴費	要請陳情等活動費	会議費	資料作成費	資料購入費	事務所費	事務費	人件費
									○			

普通貯金
（兼お借入明細）

自動機をご利用の場合
矢印の方向にお入れください

4

年月日	摘要	お支払金額(円)	お預り金額(円)	差引残高(円)
[redacted]				
07-07-28	口座振替	*4,400		SMCC(チユウニチシンブ [redacted]

・他店券でのご入金および振込は摘要欄に表示し、そのお支払可能日は当該記帳行に表示いたします。
なお、お支払可能時刻は他店券の種類によって異なります。詳細については窓口にお問い合わせください。

差引残高の金額頭部にマイナス「－」表示がある場合はお借入残高を表します。

NO.42
7月分新聞購読料（中日新聞）

A 通帳

7月分新聞購読料（中日新聞）
4,400 円

按分率		按分後金額	

※ 領収書は重ならないように貼付すること。なお、領収書が大きい場合は、記入欄を一つにまとめたり、別添とすることも可能である。
※ 「整理番号」欄には出納簿の該当する整理番号を記載し、「経費項目」欄には該当する経費項目に○を記載すること。
※ 按分した場合は、按分率欄及び按分後金額欄に記載すること。

領収書整理票

（議員名：中野 治美　）

整理番号	43	経費項目	調査研究費	研修費	広報広聴費	要請陳情等活動費	会議費	資料作成費	資料購入費	事務所費	事務費	人件費
											○	

NO.43
7月分
事務所インターネット等利用料、電話代、FAX回線代、電気代

普通貯金
（兼お借入明細）

自動機をご利用の場合
矢印の方向にお入れください

5

年月日	摘要	お支払金額(円)	お預り金額(円)	差引残高(円)
07-07-28	口座振替	*44,177	ﾛｰﾊﾞｰﾃﾚﾋﾞ	[redacted]
[redacted]				

・他店券でのご入金およびお振込は摘要欄に表示し、そのお支払可能日は当該記帳行に表示いたします。
なお、お支払可能時刻は他店券の種類によって異なります。詳細については窓口にお問い合わせください。

差引残高の金額頭部にマイナス「－」表示がある場合はお借入残高を表します。

A 通帳

7月分
事務所インターネット等利用料、電話代、FAX回線代、電気代

44,177 × 2/3 = 29,451

按分率	2/3	按分後金額	29,451円

※ 領収書は重ならないように貼付すること。なお、領収書が大きい場合は、記入欄を一つにまとめたり、別添とすることも可能である。
※ 「整理番号」欄には出納簿の該当する整理番号を記載し、「経費項目」欄には該当する経費項目に○を記載すること。
※ 按分した場合は、按分率欄及び按分後金額欄に記載すること。

領収書整理票

（議員名： 中野 治美 ）

整理番号	44	経費項目	調査研究費	研修費	広報広聴費	要請陳情等活動費	会議費	資料作成費	資料購入費	事務所費	事務費	人件費
									○			

新聞購読料　領　収　証

中野　治美　様

ご購読ありがとうございます。
下記金額を正に領収いたしました。
2025 年 7 月分(7/01～7/31)　領収日 7 月 30 日

領収金額	¥4，204 ☆

品　名	定価(税込)	部　数	金　額
聖教新聞※	1，934	1	1，934

その他購読料等　領　収　証

品　名	定価(税込)	部　数	金　額
公明新聞※	2，270	1	2，270

(10%対象　0円　消費税　0円)
(8%対象　4,204円　消費税　311円)

※は軽減税率対象品目です。

販売店　井東　令
登録番号:T4810686928599
住　所　弥富市鯏浦町気開１４６－１１
TEL　0567-65-1280　FAX　0567-65-2219 [redacted]

お申込No. 23142-07807(472)

7月分新聞購読料（聖教新聞、公明新聞）

4,204円

按分率		按分後金額	

※ 領収書は重ならないように貼付すること。なお、領収書が大きい場合は、記入欄を一つにまとめたり、別添とすることも可能である。
※ 「整理番号」欄には出納簿の該当する整理番号を記載し、「経費項目」欄には該当する経費項目に○を記載すること。
※ 按分した場合は、按分率欄及び按分後金額欄に記載すること。

領収書整理票

（議員名： 中野 治美 ）

整理番号	45	経費項目	調査研究費	研修費	広報広聴費	要請陳情等活動費	会議費	資料作成費	資料購入費	事務所費	事務費	人件費
											○	

普通貯金
（兼お借入明細）

自動機をご利用の場合
矢印の方向にお入れください

4

年月日	摘要	お支払金額(円)	お預り金額(円)	差引残高(円)
[redacted]				
07-07-31	電話	*15,599	ドコモ ケイタイ	[redacted]
[redacted]				

NO.45
7月分携帯電話代 ⇒

・他店券でのご入金およびお振込は摘要欄に表示し、そのお支払可能日は当該記帳行に表示いたします。
なお、お支払可能時刻は他店券の種類によって異なります。詳細については窓口にお問い合わせください。

差引残高の金額頭部にマイナス「－」表示がある場合は お借入残高を表示しています

B 通帳

7月分携帯電話代

15,599 × 2/3 = 10,399

按分率	2/3	按分後金額	10,399 円

※ 領収書は重ならないように貼付すること。なお、領収書が大きい場合は、記入欄を一つにまとめたり、別添とすることも可能である。

※ 「整理番号」欄には出納簿の該当する整理番号を記載し、「経費項目」欄には該当する経費項目に○を記載すること。

※ 按分した場合は、按分率欄及び按分後金額欄に記載すること。

領収書整理票

（議員名： 中野 治美 ）

整理番号	49	経費項目	調査研究費	研修費	広報広聴費	要請陳情等活動費	会議費	資料作成費	資料購入費	事務所費	事務費	人件費
							○					

普通貯金
（兼お借入明細）

自動機をご利用の場合
矢印の方向に差入れください

5

年月日	摘要	お支払金額(円)	お預り金額(円)	残引残高(円)
[redacted]				

NO.49

ETC ⇒ 07-08-04 | 口座振替 | *12,850 | ヨタフアイナンス.(カブ | [redacted]

・他店券での入金および振込は摘要欄に表示し、そのお支払可能日は当該記載銀行に表示いたします。
なお、お支払可能時刻は他店券の種類によって異なります。詳細については窓口にお問い合わせください。

残引残高の金額欄にマイナス「－」表示がある場合はお借入残高を表します。

A通帳

ETC 別紙ETC明細書による
2,750円

按分率		按分後金額	

※ 領収書は重ならないように貼付すること。なお、領収書が大きい場合は、記入欄を一つにまとめたり、別添とすることも可能である。
※ 「整理番号」欄には出納簿の該当する整理番号を記載し、「経費項目」欄には該当する経費項目に○を記載すること。
※ 按分した場合は、按分率欄及び按分後金額欄に記載すること。

料金後納郵便

496-0875

愛知県　津島市　下新田町　２丁目８６

親　展

中野　治美　様

[redacted]

ご利用代金明細書兼請求書

お問い合せ先　※お手元にカードをご用意のうえ、お電話ください。（一部ご利用いただけないお電話・機種がございます。）

[各種お問い合せ先]　９：００～１７：３０　年中無休（年末年始を除く）

●インフォメーションデスク　TEL 052-239-2511

※お問い合せは本人会員さまからお願いします。電話番号のおかけ間違いにご注意ください。

[自動音声応答サービス]　２４時間・年中無休

●資料請求サービス　フリーコール　TEL 0800-700-2733

携帯・PHSからもご利用いただけます。

[ホームページアドレス]　https://tscubic.com

翌月一括払いを除き、商品の瑕疵や役務の未提供などを理由に支払を停止することができる場合があります。

カードの紛失・盗難のご連絡　<24時間・年中無休>　TEL 052-239-2811

トヨタファイナンス株式会社

名古屋市中区錦２丁目１７番２１号　ＮＴＴデータ伏見ビル別館

登録番号 T8010601027383　東海財務局長（１３）第００１７２号

② ← 矢印部分よりゆっくりていねいに開いて内容をご確認下さい。水に濡れている場合は十分に乾燥させてから開いてください。 → ①

ご利用代金明細書兼請求書　弊社課税取引がある場合、インボイスにかえさせていただきます。　※７月１０日以降の支払方法変更・繰上返済入金分・返品分等につきましては本明細には反映されておりませんのでご了承ください。

カード名称 [redacted]
会員番号
金融機関
口座番号 [redacted]
支店 [redacted]
口座名義　中野　治美　様

２０２５年７月１５日　発行　※裏面も開けてご確認ください。

お支払日	2025 年 8 月 4 日
ご請求金額合計	12,850 円

本カード契約以外に同一お支払日・同一口座の弊社ご契約がある場合、原則、まとめて口座よりお引き落としいたします。あらかじめご了承ください。
左記ご指定口座よりお支払日にお引き落しいたします。お引落日前日迄にご用意下さい。

ご利用年月日	ご利用店名	ポイント	ご利用金額(円)	お支払方法/今回回数	今回ご請求金額(円)	摘要
[redacted]	中野　治美　様					
[redacted]						
25 6 5	ETC通行料金／N中日本	県庁 議員総会	460		460	ETC 弥富 名古屋西 普通車
25 6 5	ETC通行料金／名古屋高速		570		570	ETC 東阪至千音 丸の内出口 普通車
25 6 6	ETC通行料金／N中日本	県庁 打合せ	460		460	ETC 名古屋西 弥富 普通車
25 6 6	ETC通行料金／N中日本		460		460	ETC 弥富 名古屋西 普通車
25 6 6	ETC通行料金／名古屋高速		400		400	ETC 烏森 名西至東阪 普通車
25 6 6	ETC通行料金／名古屋高速		400		400	ETC 東阪至千音 烏森出口 普通車
[redacted]						

ご利用１，０００円毎に☆は１０ｐ付与、◇は５ｐ付与、★は１５ｐ付与。Ｐは２，０００円毎に５ｐ付与となります。　（注）弊社課税取引以外のインボイスは、ご利用店舗での交付となります。

『◎』印のご利用分をあとからリボ払いに変更できます。あとリボのお申込み期限の確認や変更手続きは、ホームページが便利です。（一部ご利用いただけないカードがございます。）

00000411

2,750.-

領収書整理票

（議員名：中野　治美　　）

整理番号	50	経費項目	調査研究費	研修費	広報広聴費	要請陳情等活動費	会議費	資料作成費	資料購入費	事務所費	事務費	人件費
											○	

普通貯金
（兼お借入明細）

自動機をご利用の場合
矢印の方向にお入れください

4

年月日	摘要	お支払金額(円)	お預り金額(円)	差引残高(円)
[redacted]				
07-08-06	口座振替	*104,500	DF.アイチクレジット	[redacted]

NO. 50
8月分自動車リース料 ⟹

・他店券でのご入金およびお振込は摘要欄に表示し、そのお支払可能日は当該記帳行に表示いたします。
なお、お支払可能時刻は他店券の額額によって異なります。詳細については窓口にお問い合わせください。

差引残高の金額頭部にマイナス「－」表示がある場合はお借入残高を表します。

B通帳

104,500 × 2/3 = 69,666

按分率	2/3	按分後金額	69,666 円

※　領収書は重ならないように貼付すること。なお、領収書が大きい場合は、記入欄を一つにまとめたり、別添とすることも可能である。
※　「整理番号」欄には出納簿の該当する整理番号を記載し、「経費項目」欄には該当する経費項目に○を記載すること。
※　按分した場合は、按分率欄及び按分後金額欄に記載すること。

領収書整理票

（議員名： 中野 治美 ）

整理番号	51	経費項目	調査研究費	研修費	広報広聴費	要請陳情等活動費	会議費	資料作成費	資料購入費	事務所費	事務費	人件費
			○									

普通貯金
（兼お借入明細）

自動機をご利用の場合
矢印の方向に入れてください

5

年月日	摘要	お支払金額(円)	お預り金額(円)	差引残高(円)
[redacted]				
NO. 51 7月分ガソリン代 ⟹ 07-08-07	口座振替	*25,468	ｲﾃﾞﾐﾂｸﾚｼﾞｯﾄ	[redacted]
[redacted]				

・他店券でのご入金およびお振込は摘要欄に表示し、そのお支払可能日は当該記帳行に表示いたします。
なお、お支払可能時刻は他店券の種類によって異なります。詳細については窓口にお問い合わせください。

差引残高の金額頭部にマイナス「－」表示がある場合はお借入残高を表します。

A 通帳

7月分ガソリン代

25,468 × 2/3 = 16,978

県政全般調査及び意見聴取に係るガソリン代

按分率	2/3	按分後金額	16,978 円

※ 領収書は重ならないように貼付すること。なお、領収書が大きい場合は、記入欄を一つにまとめたり、別添とすることも可能である。

※ 「整理番号」欄には出納簿の該当する整理番号を記載し、「経費項目」欄には該当する経費項目に○を記載すること。

※ 按分した場合は、按分率欄及び按分後金額欄に記載すること。

領収書整理票

（議員名： 中野 治美 ）

整理番号	53	経費項目	調査研究費	研修費	広報広聴費	要請陳情等活動費	会議費	資料作成費	資料購入費	事務所費	事務費	人件費
						○						

東京 要請活動（一宮西港道路早期実現について）交通費

領収書-No 80
駅-No 51301160 窓口-No 14

領収書

中野 治美 様

金額 ¥14,760円
「消費税等込み・10%」

但し、乗車券類として

上記金額確かに領収致しました

2025年 8月25日
東海旅客鉄道株式会社
登録番号：T3180001031569

ご利用いただきましてありがとうございます

印紙税申告納付につき名古屋中村税務署承認済

名古屋駅
現金出納社員

領収書
2025年08月25日 -022
メーター運賃 ¥2,300円
運賃料金計 ¥2,300円
合計 ¥2,300円
（税率10%）
登録番号 T7013301030567
≪お支払内訳≫
現金支払 ¥2,300円
毎度ご乗車ありがとうございます。
お忘れ物、お気付きの点は
東都中央自動車㈱
車輌番号 001338
中丸（営）TEL 03-3973-0040
無線配車センター TEL 03-3590-1010
ナビコード ****-****-****
東都タクシー配車アプリ
Android / iPhone対応

タクシー代
東京駅→参議院議員会館

鉄道代 名古屋駅→東京駅

14,760円
+ 2,300円
17,060円

県外活動報告書 2

按分率		按分後金額	

※ 領収書は重ならないように貼付すること。なお、領収書が大きい場合は、記入欄を一つにまとめたり、別添とすることも可能である。
※ 「整理番号」欄には出納簿の該当する整理番号を記載し、「経費項目」欄には該当する経費項目に○を記載すること。
※ 按分した場合は、按分率欄及び按分後金額欄に記載すること。

領収書整理票

（議員名：　中野　治美　　）

整理番号	54	経費項目	調査研究費	研修費	広報広聴費	要請陳情等活動費	会議費	資料作成費	資料購入費	事務所費	事務費	人件費
						○						

東京 要請活動（一宮西港道路早期実現について）宿泊代

別紙.　　政務活動費充当分　16,500円

県外活動報告書 2

按分率		按分後金額	

整理番号		経費項目	調査研究費	研修費	広報広聴費	要請陳情等活動費	会議費	資料作成費	資料購入費	事務所費	事務費	人件費

按分率		按分後金額	

※ 領収書は重ならないように貼付すること。なお、領収書が大きい場合は、記入欄を一つにまとめたり、別添とすることも可能である。

※ 「整理番号」欄には出納簿の該当する整理番号を記載し、「経費項目」欄には該当する経費項目に○を記載すること。

※ 按分した場合は、按分率欄及び按分後金額欄に記載すること。

ご請求明細書
STATEMENT

The New Otani
ホテルニューオータニ
〒102-8578 東京都千代田区紀尾井町4-1
HOTEL NEW OTANI
4-1 KIOI-CHO, CHIYODA-KU, TOKYO, JAPAN
Tel:(03)3265-1111 Fax:(03)3221-2619
登録番号 Registration No. T8010001013240

お名前　中野　治美　様

お部屋番号　3331　ご人数　1
ご到着　2025/08/25　ご出発　2025/08/26

日付	科目名	部屋番号	料金	お支払等	摘要	1
08/25	宿泊プラン	3331	29,500			

ご請求金額　29,500
(内 宿泊税等:　200)
10%対象　29,300　(消費税　2,663)

ありがとうございました。またのご利用をお待ち申し上げます。
伝票等につきましては、すでにお渡し済みでございますので再発行いたし兼ねます。
○他の伝票などが仕入れ税額控除の確証になります。

The New Otani ホテルニューオータニ PAID

発行番号　082671137797 P 1 11 71 0 0
25/08/26 08:46 0201018

会社名　COMPANY NAME
ご署名　GUEST'S SIGNATURE

領収書整理票

（議員名： 中野 治美 ）

整理番号	55	経費項目	調査研究費	研修費	広報広聴費	要請陳情等活動費	会議費	資料作成費	資料購入費	事務所費	事務費	人件費
						○						

東京、要請活動（一宮西港道路早期実現について）交通費

領　収　書

日付 2025年08月26日
車番 9232
基本運賃 ¥1900-
合計 ¥1900-
（内消費税等 ¥172-）
--------- 内訳 ---------
現金支払 ¥1900-

登録番号 : T2011701001317
kmグループ アサヒ交通株式会社
東京都江戸川区松島1-28-2
忘れ物、領収書問合わせ 03-3652-8777
お客さま相談室 0120-717-039

km 呼ぶなら
「S.RIDE」
ダウンロード用QRコード

〈ナビコード〉
A46-1994-0378
（営業回数2958）

タクシー代
参議院議員会館
↓
東京駅

1,900
＋ 14,760
計 16,660円

領収書

駅-No 440101　領収書-No 22　窓口-No 103

領　収　書

中野 治美 様

金額 ¥14,760円
「消費税等込み・10%」

但し、乗車券類として

上記金額確かに領収致しました

2025年 8月26日
東海旅客鉄道株式会社
登録番号：T3180001031569

ご利用いただきましてありがとうございます

印紙税申告納付につき名古屋中村税務署承認済

東京駅

現金出納社員 [redacted]

鉄道代
東京駅→名古屋駅

県外活動報告書 2

按分率		按分後金額	

※ 領収書は重ならないように貼付すること。なお、領収書が大きい場合は、記入欄を一つにまとめたり、別添とすることも可能である。
※ 「整理番号」欄には出納簿の該当する整理番号を記載し、「経費項目」欄には該当する経費項目に○を記載すること。
※ 按分した場合は、按分率欄及び按分後金額欄に記載すること。

領収書整理票

（議員名： 中野 治美 ）

整理番号	56	経費項目	調査研究費	研修費	広報広聴費	要請陳情等活動費	会議費	資料作成費	資料購入費	事務所費	事務費	人件費
									○			

普通貯金
（紙お借入明細）

自動機をご利用の場合
矢印の方向にお入れください

5

年月日	摘要	お支払金額(円)	お預り金額(円)	差引残高(円)
[redacted]				
07-08-26	口座振替	*4,400	SMCC(チユウニチシンブ	[redacted]

NO.56
8月分新聞購読料（中日新聞）

・他店券でのご入金およびお振込は摘要欄に表示し、そのお支払可能日は当該記帳行に表示いたします。
なお、お支払可能時刻は他店券の種類によって異なります。詳細については窓口にお問い合わせください。

差引残高の金額欄にマイナス「－」表示がある場合はお借入残高を表します。

A 通帳

8月分新聞購読料（中日新聞）
4,400円

按分率		按分後金額	

※ 領収書は重ならないように貼付すること。なお、領収書が大きい場合は、記入欄を一つにまとめたり、別添とすることも可能である。
※ 「整理番号」欄には出納簿の該当する整理番号を記載し、「経費項目」欄には該当する経費項目に○を記載すること。
※ 按分した場合は、按分率欄及び按分後金額欄に記載すること。

領収書整理票

（議員名：　中野　治美　　）

整理番号	57	経費項目	調査研究費	研修費	広報広聴費	要請陳情等活動費	会議費	資料作成費	資料購入費	事務所費	事務費	人件費
											0	

普通貯金
（兼お借入明細）

自動機をご利用の場合
矢印の方向に入れてください

年月日	摘要	お支払金額(円)	お預り金額(円)	差引残高(円)
[redacted]				
07-08-27	口座振替	*41,761	クローバーテレビ	[redacted]

NO. 57
8月分事務所 ⇒
インターネット等利用料、
電話代、FAX回線
代、電気代

・他店券での入金およびお振込は摘要欄に表示し、そのお支払可能日は当該記帳行に表示いたします。
なお、お支払可能時刻は他店券の種類によって異なります。詳細については窓口にお問い合わせください。

差引残高の金額欄にマイナス「－」表示がある場合はお借入残高を表します。

A 通帳

8月分事務所インターネット等利用料、電話代、
FAX回線代、電気代

41,761 × 2/3 = 27,840

按分率	2/3	按分後金額	27,840円

※　領収書は重ならないように貼付すること。なお、領収書が大きい場合は、記入欄を一つにまとめたり、別添とすることも可能である。
※　「整理番号」欄には出納簿の該当する整理番号を記載し、「経費項目」欄には該当する経費項目に○を記載すること。
※　按分した場合は、按分率欄及び按分後金額欄に記載すること。

領収書整理票

（議員名：　中野　治美　　）

整理番号	61	経費項目	調査研究費	研修費	広報広聴費	要請陳情等活動費	会議費	資料作成費	資料購入費	事務所費	事務費	人件費
											○	

普通貯金
（兼お借入明細）

自動機をご利用の場合
矢印の方向にお入れください

5

年月日	摘要	お支払金額(円)	お預り金額(円)	差引残高(円)
[redacted]				
07-09-01	電話	*15,536ﾄﾞｺﾓ ｹｲﾀｲ		[redacted]

NO.61

8月分携帯電話代 ⇒ 07-09-01

・他店券でのご入金およびお振込は満金額に表示し、そのお支払可能日に当該記帳行に表示いたします。
なお、お支払可能時刻は他店券の種類によって異なります。詳細について付属日にお問い合わせください。

B 通帳

8月分携帯電話代

15,536 × 2/3 = 10,357

按分率	2/3	按分後金額	10,357円

※　領収書は重ならないように貼付すること。なお、領収書が大きい場合は、記入欄を一つにまとめたり、別添とすることも可能である。

※　「整理番号」欄には出納簿の該当する整理番号を記載し、「経費項目」欄には該当する経費項目に○を記載すること。

※　按分した場合は、按分率欄及び按分後金額欄に記載すること。

領収書整理票

（議員名： 中野 治美 ）

整理番号	62	経費項目	調査研究費	研修費	広報広聴費	要請陳情等活動費	会議費	資料作成費	資料購入費	事務所費	事務費	人件費
						○						

普通貯金
（総お借入明細）

自動機をご利用の場合
矢印の方向に差入れください

年月日	摘要	お支払金額(円)	お預り金額(円)	差引残高(円)
[redacted]				

NO. 62

ETC ⇒ 07-09-02 口座振替 *27,775 トヨタファイナンス（カブ [redacted]

・他店券での入金およびお振込は摘要欄に表示し、そのお支払可能日は当該記銀行に表示いたします。
なお、お支払可能時刻は他店券の種類によって異なります。詳細については窓口にお問い合わせください。

差引残高の金額欄にマイナス「－」表示がある場合はお借入残高を表します。

A 通帳

ETC
別紙 ETC 明細書による 2000円

按分率		按分後金額	

※ 領収書は重ならないように貼付すること。なお、領収書が大きい場合は、記入欄を一つにまとめたり、別添とすることも可能である。
※ 「整理番号」欄には出納簿の該当する整理番号を記載し、「経費項目」欄には該当する経費項目に○を記載すること。
※ 按分した場合は、按分率欄及び按分後金額欄に記載すること。

ご利用代金明細書兼請求書

なお、弊社課税取引がある場合、インボイスにかえさせていただきます。

２０２５年８月１５日発行　　１／　３ページ

496-0875

愛知県　津島市　下新田町　２丁目８６

中野　治美　様

[redacted]

000000　A6110011A

[redacted]

トヨタファイナンス株式会社
460-0003
名古屋市中区錦２丁目　１７番２１号ＮＴＴデータ伏見
ビル別館

東海財務局長（１３）第００１７２号
登録番号 T8010601027383

お問い合わせ先　※お問い合わせの際はお手元にカードをご用意ください。

ご請求に関するお問い合わせ先 9：00～17：30　年中無休（年末年始を除く）
●インフォメーションデスク　TEL　052-239-2511
※お問い合せは本人会員さまからお願いします。電話番号のおかけ間違いにご注意ください。
各種お問い合わせ先　<24時間・年中無休>
［ホームページアドレス］https://tscubic.com
［自動音声応答サービス］●資料請求サービス　フリーコールTEL　0800-700-2733
携帯・ＰＨＳからもご利用いただけます。
（一部ご利用いただけないお電話・機種がございます。）

カードの紛失・盗難のご連絡　<24時間・年中無休>　TEL　052-239-2811

規約・規定集に「支払金合計」と記載がある場合は、「支払総額」に変更します。

いつもご利用いただきまして誠にありがとうございます。
今回のご利用明細をご案内申し上げます。
※８月１０日以降の支払方法変更・繰上返済入金分・返品分等につきましては本明細には反映されておりませんのでご了承ください。

お　支　払　日	2025年　9月　2日
ご請求金額合計	27,775円

本カード契約以外に同一支払日・支払口座の弊社ご契約がある場合、原則、まとめて口座よりお引落しさせていただきます。契約毎のお引落しをご希望の場合はお手続きが必要となります。
下記ご指定口座よりお支払日にお引き落しいたします。お引落日前日迄にご用意下さい。

ご利用のカード名称／カード会員番号　(V:Visa,M:Mastercard,J:JCB)

[redacted]

金融機関	[redacted]
支店	
口座番号	
口座名義	中野　治美　様

個人情報保護の観点から、口座番号及びカード会員番号の一部を非表示としております。

ご利用可能枠		金利・手数料率	合計可能枠
カード利用可能枠	[redacted]		
内カード割賦枠			
内キャッシング			

※合計可能枠は、お持ちのすべての当社発行カードのうち最も高い可能枠を表示しております。※カード割賦枠は、リボルビング払い・回数指定分割払い・2回払い・ボーナス1回払い・ボーナス2回払いを合計した金額になります。※2回払い、ボーナス1回払いについては、手数料がかかりません。

ご契約者さま専用サイトのご利用明細画面をリニューアルいたしました！

ご契約者さま専用サイト（MY　TS　CUBIC）のご利用明細画面を使いやすくリニューアルいたしました。
スマートフォンやパソコンから２４時間いつでもご利用明細がご確認いただけます。この機会にぜひご利用ください！

「TS　CUBIC　CARD　利用明細リニューアル」で検索していただくと弊社WEBページにて詳細をご確認いただけます。

TS　CUBIC　WEBサイトのご案内
https://tscubic.com/

カードのご利用明細、ポイント残高のご照会、カード付帯サービスや優待情報などを２４時間いつでもご覧いただけます。

このカードのポイント明細

下記の表は、右上記載の発行月を当月とした表記となっております。

前月ポイント残高	当月獲得ポイント	還元ポイント	当月失効済ポイント	他調整ポイント	ポイント残高
[redacted]					

ポイントの内訳や獲得・利用状況、その他ポイントの詳細についてはホームページでご確認いただけます。お電話でもお問い合わせを承ります。

受付中キャッシュバック金額　該当なし

失効予定ポイント	9月5日	10月5日	11月5日	12月5日	1月5日	2月5日
	[redacted]					

ポイントの有効期間はポイント獲得月から２年（ゴールドは３年）となります。ポイントの失効は毎月５日です。

ポイントプラスのご案内

〈キャッシュバック〉
トヨタ・ダイハツ・日野のお店でお取り扱いしているお車や商品のご購入および車検、法定点検、レンタカーご利用、その他サービス実施の際に還元できます。

〈キュービックプレミアム〉
いつでもお好きなときに、たまったポイントを商品と交換できます。
まずは、右記ホームページアドレスからデジタルカタログをご覧ください。

https://tscubic.com
インターネットでも商品一覧から受付まで簡単にお手続きができます。

自動音声応答サービス（24時間・年中無休・個人会員専用）　★ポイントプラスの詳しい内容は ⑤「ポイントプラスに関する詳しい資料」をご請求ください。

0800-700-2722（通話料無料）
携帯からもご利用いただけます。
▶ 自動音声案内にしたがって、操作してください。ご利用には会員番号（16桁）と暗証番号（4桁）または生年月日（西暦で8桁）が必要です。
▶ ご希望のサービス番号をご選択ください。

③ キャッシュバック用還元手続書のご請求
④ マイル登録用還元手続書のご請求
⑤ ポイントプラスに関する詳しい資料のご請求（ポイントプラス活用ガイド）
⑥ キュービックプレミアムの還元受付

※一部ご利用いただけない電話の機種がございます。※ご請求いただきました資料は1週間ほどでご利用代金明細書送付のご住所へお届けいたします。

ご利用明細については　裏面をご覧ください

ご利用明細　ご利用１，０００円毎に☆は１０ｐ付与、◇は５ｐ付与、★は１５ｐ付与。Ｐは２，０００円毎に５ｐ付与となります。

ご利用年月日	ご利用店名	ポイント	ご利用金額（円）	お支払方法	今回回数	今回ご請求金額（円）	摘要
	[redacted]		中野　治美　様				
[redacted]							
25 7 10	ＥＴＣ通行料金／Ｎ中日本		460			460	ＥＴＣ　名古屋西　弥富　普通車
25 7 10	ＥＴＣ通行料金／Ｎ中日本		460			460	ＥＴＣ　弥富　名古屋西　普通車
25 7 10	ＥＴＣ通行料金／名古屋高速		510			510	ＥＴＣ　白川　名西至東阪　普通車
25 7 10	ＥＴＣ通行料金／名古屋高速		570			570	ＥＴＣ　東阪至千音　丸の内出口　普通車
[redacted]							
	＊＊　今回ご利用金額合計　＊＊		27775				
	＊＊　ご請求金額合計　＊＊					27775	
							2000.-
[redacted]							

（注）弊社課税取引以外のインボイスは、ご利用店舗での交付となります。

A6110011A 0013437　0002/0002 00025424

領収書整理票

（議員名：　中野　治美　　）

整理番号	63	経費項目	調査研究費	研修費	広報広聴費	要請陳情等活動費	会議費	資料作成費	資料購入費	事務所費	事務費	人件費
			○									

普通貯金
（総お預入明細）

自動機をご利用の場合
矢印の方向にお入れください

5

年月日	摘要	お支払金額(円)	お預り金額(円)	差引残高(円)
[redacted]				
07-09-08	口座振替	*20,024	イデミツクレジツト	[redacted]

・他店券でのご入金およびお振込は摘要欄に表示し、そのお支払可能日は当該記帳行に表示いたします。
なお、お支払可能時刻は他店券の種類によって異なります。詳細については窓口にお問い合わせください。

差引残高の金額頭部にマイナス「－」表示がある場合はお借入残高を表します。

NO.63

8月分ガソリン代⟹

A通帳

8月分ガソリン代

20,024 × 2/3 = 13,349

県政全般調査及び意見聴取に係るガソリン代

按分率	2/3	按分後金額	13,349円

※ 領収書は重ならないように貼付すること。なお、領収書が大きい場合は、記入欄を一つにまとめたり、別添とすることも可能である。

※ 「整理番号」欄には出納簿の該当する整理番号を記載し、「経費項目」欄には該当する経費項目に○を記載すること。

※ 按分した場合は、按分率欄及び按分後金額欄に記載すること。

領収書整理票

（議員名：中野　治美　　）

整理番号	64	経費項目	調査研究費	研修費	広報広聴費	要請陳情等活動費	会議費	資料作成費	資料購入費	事務所費	事務費	人件費
											○	

普通貯金
（詳細借入明細）

年月日	摘要	支払金額(円)	預り金額(円)	差引残高(円)
[redacted]				
07-09-08	口座振替	*104,500	DF.アイチクレジット	[redacted]

NO.64

9月分自動車リース料 ⇒ 07-09-08 口座振替 *104,500 DF.アイチクレジット

B通帳

9月分自動車リース料

104,500 × 2/3 = 69,666

按分率	2/3	按分後金額	69,666円

※　領収書は重ならないように貼付すること。なお、領収書が大きい場合は、記入欄を一つにまとめたり、別添とすることも可能である。

※　「整理番号」欄には出納簿の該当する整理番号を記載し、「経費項目」欄には該当する経費項目に○を記載すること。

※　按分した場合は、按分率欄及び按分後金額欄に記載すること。

領収書整理票

（議員名：　中野　治美　　）

整理番号	66	経費項目	調査研究費	研修費	広報広聴費	要請陳情等活動費	会議費	資料作成費	資料購入費	事務所費	事務費	人件費
										○		

領　収　証

中野治美　様

		千					円
		¥	2	3	1	2	0

但し　コンセント取替他

上記金額正に領収致しました

令和　7年　9月　25日

内訳

税率 10%		
金額（税抜・税込）	23120	円
消費税額等	2101	円
税率 8%		
金額（税抜・税込）		円
消費税額等		円

有限会社 [redacted]電器

津 [redacted] 19

TEL [redacted] 3370

登録番号　T6180002089216

事務所 コンセント取替、LED電球取替

23,120 × 2/3 = 15,413

按分率	2/3	按分後金額	15,413円

※　領収書は重ならないように貼付すること。なお、領収書が大きい場合は、記入欄を一つにまとめたり、別添とすることも可能である。

※「整理番号」欄には出納簿の該当する整理番号を記載し、「経費項目」欄には該当する経費項目に○を記載すること。

※　按分した場合は、按分率欄及び按分後金額欄に記載すること。

領収書整理票

（議員名：　中野　治美　　）

整理番号	67	経費項目	調査研究費	研修費	広報広聴費	要請陳情等活動費	会議費	資料作成費	資料購入費	事務所費	事務費	人件費
									○			

NO.67
9月分新聞
購読料(中日新聞)

普通貯金
（通帳購入明細）

[redacted]

07-09-26　口座振替　*4,400SMCC(ﾁｭｳﾆﾁｼﾝﾌﾞ

[redacted]

A 通帳

9月分新聞購読料（中日新聞）

4,400 円

按分率		按分後金額	

※　領収書は重ならないように貼付すること。なお、領収書が大きい場合は、記入欄を一つにまとめたり、別添とすることも可能である。

※　「整理番号」欄には出納簿の該当する整理番号を記載し、「経費項目」欄には該当する経費項目に○を記載すること。

※　按分した場合は、按分率欄及び按分後金額欄に記載すること。

領収書整理票

（議員名：中野　治美　　）

整理番号	68	経費項目	調査研究費	研修費	広報広聴費	要請陳情等活動費	会議費	資料作成費	資料購入費	事務所費	事務費	人件費
											○	

NO.68

9月分事務所インターネット等利用料、電話代、FAX回線代、電気代

普通貯金
（無通帳入帳細）

[redacted]

⇒ 07-09-29 口座振替 *50,551 クローバーテレビ

[redacted]

・他店等でのご入金およびお振込は摘要欄に表示し、その他支払可能日は当該記帳行に表示いたします。
なお、お支払可能時刻は他店等の取扱によって異なります。詳細については窓口にお問い合わせください。

A通帳

9月分事務所インターネット等利用料、電話代、FAX回線代、電気代

50,551 × 2/3 = 33,700

按分率	2/3	按分後金額	33,700 円

※　領収書は重ならないように貼付すること。なお、領収書が大きい場合は、記入欄を一つにまとめたり、別添とすることも可能である。

※　「整理番号」欄には出納簿の該当する整理番号を記載し、「経費項目」欄には該当する経費項目に○を記載すること。

※　按分した場合は、按分率欄及び按分後金額欄に記載すること。

領収書整理票

（議員名： 中野 治美 ）

整理番号	69	経費項目	調査研究費	研修費	広報広聴費	要請陳情等活動費	会議費	資料作成費	資料購入費	事務所費	事務費	人件費
									○			

新聞購読料　領収証

中野　治美　様

ご購読ありがとうございます。
下記金額を正に領収いたしました。
2025 年 9 月分(9/01～9/30)　領収日 9 月 29日

領収金額	¥4，204

品名	定価(税込)	部数	金額
聖教新聞※	1，934	1	1，934

その他購読料等　領収証

品名	定価(税込)	部数	金額
公明新聞※	2，270	1	2，270

(10%対象　0円　消費税　0円)
(8%対象　4,204円　消費税　311円)

※は軽減税率対象品目です。

販売店　井東　令
登録番号:T4810686928599
住　所　弥富市鯏浦町気開１４６－１１
TEL　0567-65-1280　FAX　0567-65-2219[redacted]

お申込No.　23142-07807(472)

9月分新聞購読料（聖教新聞.公明新聞）
4,204円

按分率		按分後金額	

※ 領収書は重ならないように貼付すること。なお、領収書が大きい場合は、記入欄を一つにまとめたり、別添とすることも可能である。
※ 「整理番号」欄には出納簿の該当する整理番号を記載し、「経費項目」欄には該当する経費項目に○を記載すること。
※ 按分した場合は、按分率欄及び按分後金額欄に記載すること。

領収書整理票

（議員名： 中野 治美 ）

整理番号	70	経費項目	調査研究費	研修費	広報広聴費	要請陳情等活動費	会議費	資料作成費	資料購入費	事務所費	事務費	人件費
											○	

普通預金
（通帳記入明細）

年月日	摘要	お支払金額(円)	お預り金額(円)	差引残高(円)
[redacted]				
07-09-30	電話	*17,819	ﾄﾞｺﾓ ｹｲﾀｲ	[redacted]

NO.70

9月分携帯電話代 ⟹

B通帳

9月分携帯電話代

17,819 × 2/3 = 11,879

按分率	2/3	按分後金額	11,879円

※ 領収書は重ならないように貼付すること。なお、領収書が大きい場合は、記入欄を一つにまとめたり、別添とすることも可能である。

※ 「整理番号」欄には出納簿の該当する整理番号を記載し、「経費項目」欄には該当する経費項目に○を記載すること。

※ 按分した場合は、按分率欄及び按分後金額欄に記載すること。

領収書整理票

（議員名：　中野　治美　　）

整理番号	74	経費項目	調査研究費	研修費	広報広聴費	要請陳情等活動費	会議費	資料作成費	資料購入費	事務所費	事務費	人件費
							○					

普通貯金
（通帳購入明細）

[redacted]

NO.74
ETC

⇒ 07-10-02 口座振替 *17,710トヨタファイナンス（カブ [redacted]

・他店券でのご入金およびお振込は摘要欄に表示し、その他支払可能日は当該記帳行に表示いたします。
なお、お支払可能時刻は他店券の種類によって異なります。詳細については窓口にお問い合わせください。

A 通帳

ETC

別紙 ETC明細書による 9,660円

按分率		按分後金額	

※　領収書は重ならないように貼付すること。なお、領収書が大きい場合は、記入欄を一つにまとめたり、別添とすることも可能である。
※　「整理番号」欄には出納簿の該当する整理番号を記載し、「経費項目」欄には該当する経費項目に○を記載すること。
※　按分した場合は、按分率欄及び按分後金額欄に記載すること。

ご利用代金明細書兼請求書

なお、弊社課税取引がある場合、インボイスにかえさせていただきます。

２０２５年９月１５日発行　　１／　２ページ

496-0875

愛知県　津島市　下新田町　２丁目８６

中野　治美　様

[redacted]

000000　A6110011A

[redacted]

トヨタファイナンス株式会社
460-0003
名古屋市中区錦２丁目　１７番２１号ＮＴＴデータ伏見
ビル別館

東海財務局長（１３）第００１７２号
登録番号 T8010601027383

いつもご利用いただきまして誠にありがとうございます。
今回のご利用明細をご案内申し上げます。
※９月１０日以降の支払方法変更・繰上返済入金分・返品分等につきましては本明細には反映されておりませんのでご了承ください。

お支払日	2025年10月 2日
ご請求金額合計	17,710円

本カード契約以外に同一支払日・支払口座の弊社ご契約がある場合、原則、まとめて口座よりお引落しさせていただきます。契約毎のお引落しをご希望の場合はお手続きが必要となります。
下記ご指定口座よりお支払日にお引き落しいたします。お引落日前日迄にご用意下さい。

ご利用のカード名称／カード会員番号 (V:Visa,M:Mastercard,J:JCB)

[redacted]

金融機関	[redacted]
支店	
口座番号	
口座名義	中野　治美　様

個人情報保護の観点から、口座番号及びカード会員番号の一部を非表示としております。

ご利用可能枠	金利・手数料率	合計可能枠
カード利用可能枠	[redacted]	
内カード割賦枠		
内キャッシング		

※合計可能枠は、お持ちのすべての当社発行カードのうち最も高い可能枠を表示しております。※カード割賦枠は、リボルビング払い・回数指定分割払い・2回払い・ボーナス1回払い・ボーナス2回払いを合計した金額になります。※2回払い、ボーナス1回払いについては、手数料がかかりません。

お問い合わせ先　※お問い合わせの際はお手元にカードをご用意ください。

ご請求に関するお問い合わせ先 9：00～17：30　年中無休（年末年始を除く）
●インフォメーションデスク　TEL　052-239-2511
※お問い合せは本人会員さまからお願いします。電話番号のおかけ間違いにご注意ください。
各種お問い合わせ先　<24時間・年中無休>
[ホームページアドレス] https://tscubic.com
[自動音声応答サービス] ●資料請求サービス　フリーコールTEL 0800-700-2733
携帯・ＰＨＳからもご利用いただけます。
（一部ご利用いただけないお電話・機種がございます。）

カードの紛失・盗難のご連絡　<24時間・年中無休>　TEL 052-239-2811

規約・規定集に「支払金合計」と記載がある場合は、「支払総額」に変更します。

ご利用内容のお問い合わせについて まずは、ご利用先へお問い合わせをお願いします

なお、インターネット（パソコンまたはスマートフォン）で
”ＴＳ　不明な請求”を検索いただきますと、当社サイトによく
お問い合わせをいただく「ご利用店名とご連絡先」が掲載されてます

またインターネットでご利用店名を検索していただきますと、
ご利用先やお問い合わせ先がわかる場合がございます

ＴＳ　ＣＵＢＩＣ　ＷＥＢサイトのご案内 ｈｔｔｐｓ：／／ｔｓｃｕｂｉｃ．ｃｏｍ／

カードのご利用明細、ポイント残高のご照会、
カード付帯サービスや優待情報などを
２４時間いつでもご覧いただけます。

このカードのポイント明細

下記の表は、右上記載の発行月を当月とした表記となっております。

前月ポイント残高	当月獲得ポイント	還元ポイント	当月失効済ポイント	他調整ポイント	ポイント残高
[redacted]					

ポイントの内訳や獲得・利用状況、その他ポイントの詳細についてはホームページでご確認いただけます。お電話でもお問い合わせを承ります。

受付中キャッシュバック金額　該当なし

失効予定ポイント	10月5日	11月5日	12月5日	1月5日	2月5日	3月5日
	[redacted]					

ポイントの有効期間はポイント獲得月から２年（ゴールドは３年）となります。ポイントの失効は毎月５日です。

ポイントプラスのご案内

〈キャッシュバック〉
トヨタ・ダイハツ・日野のお店でお取り扱いしているお車や商品のご購入および車検、法定点検、レンタカーご利用、その他サービス実施の際に還元できます。

〈キュービックプレミアム〉
いつでもお好きなときに、たまったポイントを商品と交換できます。
まずは、右記ホームページアドレスからデジタルカタログをご覧ください。

https://tscubic.co
インターネットでも商品一覧から受付まで簡単にお手続きができます。

自動音声応答サービス（24時間・年中無休・個人会員専用）　★ポイントプラスの詳しい内容は ⑤「ポイントプラスに関する詳しい資料」をご請求ください。

0800-700-2722（通話料無料）
携帯からもご利用いただけます。
▶ 自動音声案内にしたがって、操作してください。ご利用には会員番号（16桁）と暗証番号（4桁）または生年月日（西暦で8桁）が必要です。
▶ ご希望のサービス番号をご選択ください。
③ キャッシュバック用還元手続書のご請求
④ マイル登録用還元手続書のご請
⑤ ポイントプラスに関する詳しい資料のご請求（ポイントプラス活用ガイド）
⑥ キュービックプレミアムの還元受付

※一部ご利用いただけない電話の機種がございます。※ご請求いただきました資料は1週間ほどでご利用代金明細書送付のご住所へお届けいたします。

ご利用明細については　裏面をご覧ください

ご利用明細　ご利用１，０００円毎に☆は１０ｐ付与、◇は５ｐ付与、★は１５ｐ付与。Ｐは２，０００円毎に５ｐ付与となります。　

ご利用年月日	ご利用店名	ポイント	ご利用金額（円）	お支払方法	今回回数	今回ご請求金額（円）	摘要
[redacted]			中野　治美　様				
[redacted]							
25 7 25	ＥＴＣ通行料金／Ｎ中日本		460			460	ＥＴＣ　名古屋西　弥富　普通車
25 7 25	ＥＴＣ通行料金／Ｎ中日本		460			460	ＥＴＣ　弥富　名古屋西　普通車
25 7 25	ＥＴＣ通行料金／名古屋高速		510			510	ＥＴＣ　白川　名西至東阪　普通車
25 7 25	ＥＴＣ通行料金／名古屋高速		570			570	ＥＴＣ　東阪至千音　丸の内出口　普通車
[redacted]							
25 8 1	ＥＴＣ通行料金／Ｎ中日本		460			460	ＥＴＣ　名古屋西　弥富　普通車
25 8 1	ＥＴＣ通行料金／Ｎ中日本		460			460	ＥＴＣ　弥富　名古屋西　普通車
25 8 1	ＥＴＣ通行料金／名古屋高速		510			510	ＥＴＣ　白川　名西至東阪　普通車
25 8 1	ＥＴＣ通行料金／名古屋高速		570			570	ＥＴＣ　東阪至千音　丸の内出口　普通車
25 8 5	ＥＴＣ通行料金／Ｎ中日本		460			460	ＥＴＣ　名古屋西　弥富　普通車
25 8 5	ＥＴＣ通行料金／Ｎ中日本		460			460	ＥＴＣ　弥富　名古屋西　普通車
25 8 5	ＥＴＣ通行料金／名古屋高速		510			510	ＥＴＣ　白川　名西至東阪　普通車
25 8 5	ＥＴＣ通行料金／名古屋高速		400			400	ＥＴＣ　東阪至千音　烏森出口　普通車
25 8 6	ＥＴＣ通行料金／Ｎ中日本		460			460	ＥＴＣ　名古屋西　弥富　普通車
25 8 6	ＥＴＣ通行料金／Ｎ中日本		460			460	ＥＴＣ　弥富　名古屋西　普通車
25 8 6	ＥＴＣ通行料金／名古屋高速		510			510	ＥＴＣ　白川　名西至東阪　普通車
25 8 6	ＥＴＣ通行料金／名古屋高速		570			570	ＥＴＣ　東阪至千音　丸の内出口　普通車
25 8 13	ＥＴＣ通行料金／Ｎ中日本		290			290	ＥＴＣ　名古屋西　蟹江　普通車
25 8 13	ＥＴＣ通行料金／Ｎ中日本		460			460	ＥＴＣ　弥富　名古屋西　普通車
25 8 13	ＥＴＣ通行料金／名古屋高速		570			570	ＥＴＣ　東阪至千音　丸の内出口　普通車
25 8 13	ＥＴＣ通行料金／名古屋高速		510			510	ＥＴＣ　白川　名西至東阪　普通車
[redacted]							
	＊＊　今回ご利用金額合計　＊＊		17,710				
	＊＊　ご請求金額合計　＊＊					17,710	9,660
[redacted]							

県庁意見交換(建設)

県庁意見聴取

県庁調査会

県庁政調会

◎印のご利用分をリボ・分割払いに変更できます
お手続きはＴＳ　ＣＵＢＩＣ　ＷＥＢサイトが便利です
ｈｔｔｐｓ：／／ｔｓｃｕｂｉｃ．ｃｏｍ／

24時間受付　※最終日は19時まで
今月の最終日：**24日**
右記の二次元コードを読み取りサイトへログインすると、あとリボ・分割払いページに直接アクセスできます

※ポイント:今回ポイント獲得対象のご利用に☆等を表示、※お支払方法:お支払方法またはお支払回数を表示（ボー1＝ボーナス1回払い・ボー2＝ボーナス2回払い）、※今回回数:今回のお支払いが何回目かを表示、
※摘要:ボーナス払いのお支払い月など一部のご利用についてのご説明（海外でのご利用には現地通貨額・通貨略称・換算レート）を表示、●は支払方法を変更できます。ただし一部ご要望にお応えできない場合がございます。

ご案内
★カードのご請求やサービス内容は、表面のトヨタファイナンスお問い合せ先までお電話ください。
お客さまをご担当させていただくのは下記の販売店です。お気軽にお立ち寄りください。スタッフ一同心よりお待ちしております。
愛知トヨタ

カードの紛失・盗難後の不正利用が増えています
駐車中の車や、飲食店、電車内等でのカードの紛失・盗難によ
正使用が、多発しております。カードの保管・管理には十分ご
いただくとともに、カードの紛失・盗難に気づかれた際は、速
に弊社までご連絡ください。

（注）弊社親税取引以外のインボイスは、ご利用店舗での交付となります

翌月一括払いを除き、商品の瑕疵や役務の未提供

領収書整理票

（議員名：　中野　治美　　）

整理番号	75	経費項目	調査研究費	研修費	広報広聴費	要請陳情等活動費	会議費	資料作成費	資料購入費	事務所費	事務費	人件費
											○	

普通貯金
（お預入明細）

年月日	摘要	お支払金額(円)	お預り金額(円)	差引残高(円)
[redacted]				
07-10-06	口座振替	*104,500	DF.アイチクレジット	

NO. 75

10月分自動車リース料 ⇒

B通帳

10月分自動車リース料

104,500 × 2/3 = 69,666

按分率	2/3	按分後金額	69,666円

※ 領収書は重ならないように貼付すること。なお、領収書が大きい場合は、記入欄を一つにまとめたり、別添とすることも可能である。

※ 「整理番号」欄には出納簿の該当する整理番号を記載し、「経費項目」欄には該当する経費項目に○を記載すること。

※ 按分した場合は、按分率欄及び按分後金額欄に記載すること。

領収書整理票

（議員名： 中野 治美 ）

整理番号	76	経費項目	調査研究費	研修費	広報広聴費	要請陳情等活動費	会議費	資料作成費	資料購入費	事務所費	事務費	人件費
			9									

郵便貯金
（兼お借入明細）

自動機をご利用の場合
矢印の方向にお入れください

6

年月日	摘要	お支払金額(円)	お預り金額(円)	差引残高(円)
[redacted]				

NO. 76

9月分ガソリン代 ⇒

07-10-07	口座振替	*17,271	イデミツクレジット

[redacted]

・他店券でのご入金およびお振込は摘要欄に表示し、そのお支払可能日は当該記帳行に表示いたします。
なお、お支払可能時刻は他店券の種類によって異なります。詳細については窓口にお問い合わせください。

差引残高の金額頭部にマイナス「－」表示がある場合はお借入残高を表します。

A通帳

9月分ガソリン代

県政全般調査及び意見聴取に係るガソリン代

17,271 × 2/3 = 11,514

按分率	2/3	按分後金額	11,514円

※ 領収書は重ならないように貼付すること。なお、領収書が大きい場合は、記入欄を一つにまとめたり、別添とすることも可能である。
※ 「整理番号」欄には出納簿の該当する整理番号を記載し、「経費項目」欄には該当する経費項目に○を記載すること。
※ 按分した場合は、按分率欄及び按分後金額欄に記載すること。

領収書整理票

（議員名： 中野 治美 ）

整理番号	78	経費項目	調査研究費	研修費	広報広聴費	要請陳情等活動費	会議費	資料作成費	資料購入費	事務所費	事務費	人件費
									○			

普通貯金
（兼お借入明細）

自動機をご利用の場合
矢印の方向にお入れください

6

年月日	摘要	お支払金額(円)	お預り金額(円)	差引残高(円)
[redacted]				
⇒ 07-10-27	口座振替	＊4,400		SMCC(ﾁｭｳﾆﾁｼﾝﾌﾞ
[redacted]				

・他店券でのご入金およびお振込は摘要欄に表示し、そのお支払可能日は当該記帳行に表示いたします。
なお、お支払可能時刻は他店券の種類によって異なります。詳細については窓口にお問い合わせください。

差引残高の金額頭部にマイナス「－」表示がある場合はお借入残高を表します。

A 通帳

NO.78

10月分新聞購読料(中日新聞)

10月分新聞購読料 4400円
（中日新聞）

按分率		按分後金額	

※ 領収書は重ならないように貼付すること。なお、領収書が大きい場合は、記入欄を一つにまとめたり、別添とすることも可能である。
※ 「整理番号」欄には出納簿の該当する整理番号を記載し、「経費項目」欄には該当する経費項目に○を記載すること。
※ 按分した場合は、按分率欄及び按分後金額欄に記載すること。

領収書整理票

（議員名：　中野　治美　　）

整理番号	79	経費項目	調査研究費	研修費	広報広聴費	要請陳情等活動費	会議費	資料作成費	資料購入費	事務所費	事務費	人件費
											0	

普通貯金
（兼お借入明細）

自動機をご利用の場合
矢印の方向にお入れください

6

年月日	摘要	お支払金額(円)	お預り金額(円)	差引残高(円)
[redacted]				
[redacted]				
07-10-27	口座振替	*43,490	ﾌﾛｰﾊﾞｰﾃﾚﾋﾞ	
[redacted]				

・他店券でのご入金およびお振込は摘要欄に表示し、そのお支払可能日は当該記帳行に表示いたします。
なお、お支払可能時刻は他店券の種類によって異なります。詳細については窓口にお問い合わせください。

差引残高の金額頭部にマイナス「－」表示がある場合はお借入残高を表します。

A. 通帳

NO.79

10月分事務所インターネット等利用料、電話代、FAX回線代、電気代 ⇒

10月分事務所インターネット等利用料、電話代
FAX回線代、電気代

43,490 × 2/3 = 28,993

按分率	2/3	按分後金額	28,993円

※ 領収書は重ならないように貼付すること。なお、領収書が大きい場合は、記入欄を一つにまとめたり、別添とすることも可能である。
※ 「整理番号」欄には出納簿の該当する整理番号を記載し、「経費項目」欄には該当する経費項目に○を記載すること。
※ 按分した場合は、按分率欄及び按分後金額欄に記載すること。

領収書整理票

（議員名： 中野 治美 ）

整理番号	80	経費項目	調査研究費	研修費	広報広聴費	要請陳情等活動費	会議費	資料作成費	資料購入費	事務所費	事務費	人件費
									○			

新聞購読料　領収証

中野　治美　様

ご購読ありがとうございます。
下記金額を正に領収いたしました。
2025 年 10 月分(10/01～10/31) 領収日 10 月 30 日

領収金額	¥4,204

品名	定価(税込)	部数	金額
聖教新聞※	1,934	1	1,934

その他購読料等　領収証

品名	定価(税込)	部数	金額
公明新聞※	2,270	1	2,270

(10%対象　0円　消費税　0円)
(8%対象　4,204円　消費税　311円)

※は軽減税率対象品目です。

販売店　井東　令
登録番号:T4810686928599
住　所　弥富市鯏浦町気開１４６－１１
TEL　0567-65-1280　FAX　0567-65-2219 [redacted]

お申込No. 23142-07807(472)

10月分新聞購読料（聖教新聞・公明新聞）

4,204 円

按分率		按分後金額	

※ 領収書は重ならないように貼付すること。なお、領収書が大きい場合は、記入欄を一つにまとめたり、別添とすることも可能である。
※ 「整理番号」欄には出納簿の該当する整理番号を記載し、「経費項目」欄には該当する経費項目に○を記載すること。
※ 按分した場合は、按分率欄及び按分後金額欄に記載すること。

領収書整理票

（議員名：　中野　治美　　）

整理番号	81	経費項目	調査研究費	研修費	広報広聴費	要請陳情等活動費	会議費	資料作成費	資料購入費	事務所費	事務費	人件費
											○	

普通貯金
（兼お借入明細）

自動機をご利用の場合
矢印の方向にお入れください

6

年月日	摘要	お支払金額(円)	お預り金額(円)	差引残高(円)
[redacted]				
07-10-31	電話	*17,980ドコモ ケイタイ		[redacted]

NO. 81

10月分携帯電話代

他店舗でのご入金およびお振込は商業欄に表示し、そのお支払可能日は当該記帳行に表示いたします。
なお、お支払可能時刻は他店舗の種類によって異なります。詳細については窓口にお問い合わせください。

「差引残高の金額前部にマイナス！－」表示がある場合はお借入残高を表します。

B 通帳

10月分携帯電話代

17,980 × 2/3 = 11,986

按分率	2/3	按分後金額	11,986円

※　領収書は重ならないように貼付すること。なお、領収書が大きい場合は、記入欄を一つにまとめたり、別添とすることも可能である。

※　「整理番号」欄には出納簿の該当する整理番号を記載し、「経費項目」欄には該当する経費項目に○を記載すること。

※　按分した場合は、按分率欄及び按分後金額欄に記載すること。

領収書整理票

（議員名：　中野　治美　　）

整理番号	82	経費項目	調査研究費	研修費	広報広聴費	要請陳情等活動費	会議費	資料作成費	資料購入費	事務所費	事務費	人件費
											○	

2025年10月31日（金）

領　収　証

中野 治美　様

¥１１，９６１－

上記正に領収しました（消費税等　　¥１，０８７－を含みます）

株式会社清芳屋　　清芳屋津島本店
愛知県津島市東柳原町３丁目１７
ＴＥＬ：０５６７－２４－２５２５

担当者
2

※保管上のお願い
財布等で保管戴く場合、印刷面を内側に折って保管願います。

0002-4304-3182

¥11,961
¥1,087
現計（消費税等

2025年10月31日（金）11:27 No:0002

4971660027231
0001ｼﾝﾌﾟﾘｰｽﾞｸﾘｱｰﾌｧｲﾙ内　¥202
4903419145071
0001ﾊｰﾌｳｪｲ<ﾒｯｼｭ>ﾌﾞﾙｰ内　¥1,100
} 資料整理用 クリアファイル、袋

4549292097641
0001ｲﾝｸﾀﾝｸBCI-381M
　単1,309×　2個　内　¥2,618
4549292097634
0001ｲﾝｸﾀﾝｸBCI-381C
　単1,309×　2個　内　¥2,618
4549292097658
0001ｲﾝｸﾀﾝｸBCI-381Y　内　¥1,309
4549292097627
0001ｲﾝｸﾀﾝｸBCI-380PGB内　¥1,540
} 事務所プリンターインク

4984824752245
0001ﾊﾟﾅｿﾆｯｸFAXｲﾝｸﾘﾎﾞﾝ
　単1,287×　2個　内　¥2,574
事務所 FAXインクリボン

小　計　¥11,961
内税対象額　10.00%　¥11,961
内税　10.00%　¥1,087
合計　¥１１，９６１
（内消費税等　¥1,087）

「軽」は軽減税率(8%)対象商品
事業者登録番号：T7180001096476

販売:00000004:04
賣No:00000002:2
取引No3181　10点買

11,961 × 2/3 = 7,974

按分率	2/3	按分後金額	7,974 円

※　領収書は重ならないように貼付すること。なお、領収書が大きい場合は、記入欄を一つにまとめたり、別添とすることも可能である。
※　「整理番号」欄には出納簿の該当する整理番号を記載し、「経費項目」欄には該当する経費項目に○を記載すること。
※　按分した場合は、按分率欄及び按分後金額欄に記載すること。

領収書整理票

（議員名： 中野 治美 ）

整理番号	86	経費項目	調査研究費	研修費	広報広聴費	要請陳情等活動費	会議費	資料作成費	資料購入費	事務所費	事務費	人件費
							○					

普通貯金
（兼お借入明細）

自動機をご利用の場合
矢印の方向にお入れください

7

NO.86
ETC

年月日	摘要	お支払金額(円)	お預り金額(円)	差引残高(円)
[redacted]				
07-11-04	口座振替	*10,970	トヨタファイナンス（カブ	
[redacted]				

・他店券でのご入金およびお振込は摘要欄に表示し、そのお支払可能日は当該記帳行に表示いたします。
なお、お支払可能時刻は他店券の種類によって異なります。詳細については窓口にお問い合わせください。

差引残高の金額頭部にマイナス「－」表示がある場合はお借入残高を表します。

A 通帳

ETC 別紙ETC明細書による
7,890円

按分率		按分後金額	

※ 領収書は重ならないように貼付すること。なお、領収書が大きい場合は、記入欄を一つにまとめたり、別添とすることも可能である。
※ 「整理番号」欄には出納簿の該当する整理番号を記載し、「経費項目」欄には該当する経費項目に○を記載すること。
※ 按分した場合は、按分率欄及び按分後金額欄に記載すること。

料金後納郵便　496-0875

愛知県　津島市　下新田町　2丁目86

親　展

中野　治美　様

[redacted]

ご利用代金明細書兼請求書

お問い合せ先　※お手元にカードをご用意のうえ、お電話ください。（一部ご利用いただけないお電話・機種がございます。）

各種お問い合せ先］　9：00～17：30　年中無休（年末年始を除く）
●インフォメーションデスク　TEL 052-239-2511
※お問い合せは本人会員さまからお願いします。電話番号のおかけ間違いにご注意ください。
自動音声応答サービス］　24時間・年中無休
●資料請求サービス　フリーコール　TEL 0800-700-2733
携帯・PHSからもご利用いただけます。
ホームページアドレス］　https://tscubic.com

月一括払いを除き、商品の瑕疵や役務の未提供などを理由に支払を停止
ることができる場合があります。

ードの紛失・盗難のご連絡　<24時間・年中無休>　TEL 052-239-2811

トヨタファイナンス株式会社
名古屋市中区錦2丁目17番21号　NTTデータ伏見ビル別館
登録番号 T8010601027383　東海財務局長（13）第00172号

矢印部分よりゆっくりていねいに開いて内容をご確認下さい。
水に濡れている場合は十分に乾燥させてから開いてください。　①

ご利用代金明細書兼請求書　弊社課税取引がある場合、インボイスにかえさせていただきます。　※10月10日以降の支払方法変更・繰上返済入金分・返品分等につきましては本明細には反映されておりませんのでご了承ください。

2025年10月15日　発行　裏面も開けてご確認ください

お支払日	2025 年 11 月 4 日
ご請求金額合計	10,970 円

本カード契約以外に同一お支払日・同一口座の弊社ご契約がある場合、原則、まとめて口座よりお引き落としいたします。あらかじめご了承ください。
左記ご指定口座よりお支払日にお引き落しいたします。お引落日前日迄にご用意下さい。

カード名称	[redacted]		
会員番号	[redacted]		
金融機関	[redacted]	支店	[redacted]
口座番号	[redacted]	口座名義	中野　治美　様

ご利用年月日	ご利用店名	ポイント	ご利用金額(円)	お支払方法/今回回数	今回ご請求金額(円)	摘要
	[redacted] 中野　治美　様					
25 818	ETC通行料金／N中日本	[redacted]	460	[redacted]	460	ETC 名古屋西 弥富 普通車
25 818	ETC通行料金／N中日本		460		460	ETC 弥富 名古屋西 普通車
25 818	ETC通行料金／名古屋高速		570		570	ETC 東阪至千音 丸の内出口 普通車
25 818	ETC通行料金／名古屋高速		400		400	ETC 烏森 名西至東阪 普通車
[redacted]						
25 9 3	ETC通行料金／N中日本	[redacted]	460	[redacted]	460	ETC 名古屋西 弥富 普通車
25 9 3	ETC通行料金／N中日本		460		460	ETC 弥富 名古屋西 普通車
25 9 3	ETC通行料金／名古屋高速		510		510	ETC 白川 名西至東阪 普通車
25 9 3	ETC通行料金／名古屋高速		570		570	ETC 東阪至千音 丸の内出口 普通車
25 9 5	ETC通行料金／N中日本		460		460	ETC 名古屋西 弥富 普通車
25 9 5	ETC通行料金／N中日本		460		460	ETC 弥富 名古屋西 普通車
25 9 5	ETC通行料金／名古屋高速		510		510	ETC 白川 名西至東阪 普通車
25 9 5	ETC通行料金／名古屋高速		570		570	ETC 東阪至千音 丸の内出口 普通車
25 9 9	ETC通行料金／N中日本		460		460	ETC 弥富 名古屋西 普通車
25 9 9	ETC通行料金／N中日本		460		460	ETC 名古屋西 弥富 普通車
25 9 9	ETC通行料金／名古屋高速		510		510	ETC 白川 名西至東阪 普通車
25 9 9	ETC通行料金／名古屋高速		570		570	ETC 東阪至千音 丸の内出口 普通車
[redacted]						
	＊＊　今回ご利用金額合計　＊＊		10970			
	＊＊　ご請求金額合計　＊＊				10970	7890

ご利用1，000円毎に☆は10p付与、◇は5p付与、★は15p付与。Pは2，000円毎に5p付与となります。　（注）弊社課税取引以外のインボイスは、ご利用店舗での交付となります。
『◎』印のご利用分をあとからリボ払いに変更できます。あとリボのお申込み期限の確認や変更手続きは、ホームページが便利です。（一部ご利用いただけないカードがございます。）

00000454

領収書整理票

（議員名：　中野　治美　　）

整理番号	87	経費項目	調査研究費	研修費	広報広聴費	要請陳情等活動費	会議費	資料作成費	資料購入費	事務所費	事務費	人件費
											○	

普通貯金
（兼お借入明細）

自動機をご利用の場合
矢印の方向にお入れください

6

年月日	摘要	お支払金額(円)	お預り金額(円)	差引残高(円)
[redacted]				
07-11-06	口座振替	*104,500	DF.アイデクレジット	
[redacted]				

NO.87
11月分自動車リース料 ⇒

・他店券でのご入金およびお振込は摘要欄に表示し、そのお支払可能日は当該記帳行に表示いたします。
なお、お支払可能時刻は他店券の種類によって異なります。詳細については窓口にお問い合わせください。

差引残高の金額頭部にマイナス「－」表示がある場合はお借入残高を表します。

B 通帳

11月分自動車リース料

104,500 × 2/3 = 69,666

按分率	2/3	按分後金額	69,666円

※ 領収書は重ならないように貼付すること。なお、領収書が大きい場合は、記入欄を一つにまとめたり、別添とすることも可能である。
※ 「整理番号」欄には出納簿の該当する整理番号を記載し、「経費項目」欄には該当する経費項目に○を記載すること。
※ 按分した場合は、按分率欄及び按分後金額欄に記載すること。

領収書整理票

（議員名： 中野 治美 ）

整理番号	88	経費項目	調査研究費	研修費	広報広聴費	要請陳情等活動費	会議費	資料作成費	資料購入費	事務所費	事務費	人件費
			○									

普通貯金
（兼お借入明細）

自動機をご利用の場合
矢印の方向にお入れください

7

NO. 88

10月分ガソリン代 ⇒

年月日	摘要	お支払金額(円)	お預り金額(円)	差引残高(円)
[redacted]				
07-11-07	口座振替	※17,096	イデミツクレジット	
[redacted]				

・他店券でのご入金およびお振込は摘要欄に表示し、そのお支払可能日は当該記帳行に表示いたします。
なお、お支払可能時刻は他店券の種類によって異なります。詳細については窓口にお問い合わせください。

差引残高の金額頭部にマイナス「－」表示がある場合はお借入残高を表します。

A通帳

10月分ガソリン代

県政全般調査及び意見聴取に係るガソリン代

17,096 × 2/3 = 11,397

按分率	2/3	按分後金額	11,397円

※ 領収書は重ならないように貼付すること。なお、領収書が大きい場合は、記入欄を一つにまとめたり、別添とすることも可能である。
※ 「整理番号」欄には出納簿の該当する整理番号を記載し、「経費項目」欄には該当する経費項目に○を記載すること。
※ 按分した場合は、按分率欄及び按分後金額欄に記載すること。

領収書整理票

（議員名： 中野 治美 ）

整理番号	90	経費項目	調査研究費	研修費	広報広聴費	要請陳情等活動費	会議費	資料作成費	資料購入費	事務所費	事務費	人件費
						○						

要望活動交通費
11月13日～14日 東京
（一宮西港道路に関する要望及び防災に関する要望）

領収書

駅-No 51301160
領収書-No 39
窓口-No 16

領 収 書

中野 治美 様

金額 ¥14,960円
「消費税等込み・10%」

但し、乗車券類(クレジット扱い)として

2025年11月13日
東海旅客鉄道株式会社
登録番号：T3180001031569

ご利用いただきましてありがとうございます

印紙税申告納付につき名古屋中村税務署承認済

名古屋駅
現金出納社員

鉄道代
名古屋駅→東京駅

領収書

車両番号 6307号
2025年11月13日14:31
毎度ご乗車ありがとうございます。
(現金,チケット,クーポン,カード)

乗車料金	1600円
迎車料金	400円
運賃料金計	2000円
アプリ手配料金	100円
取扱手数料	100円
計	2200円
消費税率	10.0%

飛鳥交通第五株式会社 登録番号:T3010801000401
飛鳥交通第五
お忘れ物は、忘れ物検索サービスFindへ
QRを読み込み、Lineからお問い合わせ
その他はカスタマーサポートデスクへ
TEL:050(3173)9200 平日9:00～17:00

タクシー代
東京駅
↓
国土交通省

領収書

日付 2025年11月13日
車番 5515
基本運賃 ¥500-
合計 ¥500-
(内消費税等 ¥45-)
内訳
現金支払 ¥500-

登録番号 ： T 7010901032448
kmグループ 国際自動車(株)
世田谷営業所 03-3429-5396
お客さま相談室 0120-717-039

忘れ物の問合せは
「find」 問合せ用QR

<ナビコード>
A44-4624-0253
(営業回数9718)

タクシー代
国土交通省
↓
厚生労働省

14,960.-
2,200.-
500
計 17,660

按分率		按分後金額	

県外活動報告書 3

※ 領収書は重ならないように貼付すること。なお、領収書が大きい場合は、記入欄を一つにまとめたり、別添とすることも可能である。
※ 「整理番号」欄には出納簿の該当する整理番号を記載し、「経費項目」欄には該当する経費項目に○を記載すること。
※ 按分した場合は、按分率欄及び按分後金額欄に記載すること。

領収書整理票

（議員名： 中野 治美 ）

整理番号	91	経費項目	調査研究費	研修費	広報広聴費	要請陳情等活動費	会議費	資料作成費	資料購入費	事務所費	事務費	人件費
						○						

要望活動宿泊費
11月13日～14日 東京
（一宮西港道路に関する要望及び防災に関する要望）

領　収　証
RECEIPT

EJ NO. 000171

日付 Date 2025.11.14

お名前 Name: 中野 治美 様

請求番号 Invoice No.

金　額 Total amount ¥21,500-

内訳 Breakdown

税率 Tax		
10 %	金額（税抜・税込） Subtotal (tax inclusive/tax exclusive)	¥21,400-
	消費税額 Consumption tax	¥1,945-
8 %	金額（税抜・税込） Subtotal (tax inclusive/tax exclusive)	
	消費税額 Consumption tax	
課税対象外 Tax-exempt amount		¥100

●上記金額正に領収いたしました。
Payment for the amount above has been received with thanks.

摘要 Remarks: 御宿泊代

RECEIVED
Charged to Credit Card
クレジットカードでお取り扱いいたしました
(No.)

株式会社 ニュー・オータニ
The New Otani
NEW OTANI CO., LTD.
〒102-8578 東京都千代田区紀尾井町 4-1 Tel.(03)3265-1111
4-1 Kioi-cho, Chiyoda-ku, Tokyo, Japan. Fax.(03)3221-2619
登録番号 Registration No. T8010001013240

係 Cashier [redacted]

ホテル宿泊代　政務活動費充当分　16,500円

県外活動報告書 3

按分率		按分後金額	

※ 領収書は重ならないように貼付すること。なお、領収書が大きい場合は、記入欄を一つにまとめたり、別添とすることも可能である。
※ 「整理番号」欄には出納簿の該当する整理番号を記載し、「経費項目」欄には該当する経費項目に○を記載すること。
※ 按分した場合は、按分率欄及び按分後金額欄に記載すること。

領収書整理票

（議員名： 中野 治美 ）

整理番号	92	経費項目	調査研究費	研修費	広報広聴費	要請陳情等活動費	会議費	資料作成費	資料購入費	事務所費	事務費	人件費
						○						

要望活動交通費
11月13日～14日 東京
（一宮西港道路に関する要望及び防災に関する要望）

領収書
現・チ・ク・割引 No.0006
日付 '25年11月14日
車番 103020 000
メータ運賃 ¥2,500-
合計 ¥2,500-
上記の通り領収致しました

帝都自動車交通(株)
大森営業所
TEL03-3762-6511
登録番号：T1010601027134
消費税率10%

GPSコード
403-8446-203A

タクシー代
参議院議員会館
↓
東京駅

領収書-No 62
駅-No 440101 窓口-No 104
領収書
中野治美 様
金額 ¥15,160円
「消費税等込み・10%」
但し、乗車券類(クレジット扱い)として

2025年11月14日
東海旅客鉄道株式会社
登録番号：T3180001031569
ご利用いただきましてありがとうございます

印紙税申告納付につき名古屋中村税務署承認済

東京駅
現金出納社員 ●

鉄道代
東京駅 → 名古屋駅

2,500
15,160
計17,660

県外活動報告書 3

按分率		按分後金額	

※ 領収書は重ならないように貼付すること。なお、領収書が大きい場合は、記入欄を一つにまとめたり、別添とすることも可能である。
※ 「整理番号」欄には出納簿の該当する整理番号を記載し、「経費項目」欄には該当する経費項目に○を記載すること。
※ 按分した場合は、按分率欄及び按分後金額欄に記載すること。

領収書整理票

（議員名： 中野 治美 ）

整理番号	93	経費項目	調査研究費	研修費	広報広聴費	要請陳情等活動費	会議費	資料作成費	資料購入費	事務所費	事務費	人件費
									0			

新聞購読料　領　収　証

中野　治美　様

ご購読ありがとうございます。
下記金額を正に領収いたしました。
2025 年 11 月分(11/01～11/30) 領収日 11 月 25 日

領収金額	¥4，204

品　名	定価(税込)	部　数	金　額
聖教新聞※	1，934	1	1，934

その他購読料等　領　収　証

品　名	定価(税込)	部　数	金　額
公明新聞※	2，270	1	2，270

(10%対象　0円　消費税　0円)
(8%対象　4,204円　消費税　311円)

※は軽減税率対象品目です。

販売店　井東　令
登録番号:T4810686928599
住　所　弥富市鯏浦町気開１４６－１１
TEL　0567-65-1280　FAX 0567-65-2219 [redacted]

お申込No. 23142-07807(472)

11月分新聞購読料（聖教新聞、公明新聞）
4,204円

按分率		按分後金額	

※ 領収書は重ならないように貼付すること。なお、領収書が大きい場合は、記入欄を一つにまとめたり、別添とすることも可能である。
※ 「整理番号」欄には出納簿の該当する整理番号を記載し、「経費項目」欄には該当する経費項目に○を記載すること。
※ 按分した場合は、按分率欄及び按分後金額欄に記載すること。

領収書整理票

（議員名： 中野 治美 ）

整理番号	94	経費項目	調査研究費	研修費	広報広聴費	要請陳情等活動費	会議費	資料作成費	資料購入費	事務所費	事務費	人件費
									0			

普通貯金
（兼お借入明細）

自動機をご利用の場合
矢印の方向にお入れください

7

年月日	摘要	お支払金額(円)	お預り金額(円)	差引残高(円)
[redacted]				
07-11-26	口座振替	※4,400	SMCC(ﾁｭｳﾆﾁｼﾝﾌﾞ	
[redacted]				

NO.94
11月分新聞購読料（中日新聞）

・他店券でのご入金およびお振込は摘要欄に表示し、そのお支払可能日は当該記帳行に表示いたします。
なお、お支払可能時刻は他店券の種類によって異なります。詳細については窓口にお問い合わせください。

差引残高の金額頭部にマイナス「－」表示がある場合はお借入残高を表します。

A 通帳

11月分新聞購読料（中日新聞）
4,400円

按分率		按分後金額	

※ 領収書は重ならないように貼付すること。なお、領収書が大きい場合は、記入欄を一つにまとめたり、別添とすることも可能である。
※ 「整理番号」欄には出納簿の該当する整理番号を記載し、「経費項目」欄には該当する経費項目に○を記載すること。
※ 按分した場合は、按分率欄及び按分後金額欄に記載すること。

領収書整理票

（議員名：中野 治美　　）

整理番号	95	経費項目	調査研究費	研修費	広報広聴費	要請陳情等活動費	会議費	資料作成費	資料購入費	事務所費	事務費	人件費
											○	

普通貯金
（兼お借入明細）

自動機をご利用の場合
矢印の方向にお入れください

7

年月日	摘要	お支払金額(円)	お預り金額(円)	差引残高(円)
[redacted]				
07-11-27	口座振替	*44,322	ｱﾛｰﾊﾞｰﾃﾚﾋﾞ	
[redacted]				

・他店券でのご入金およびお振込は摘要欄に表示し、そのお支払可能日は当該記帳行に表示いたします。
なお、お支払可能時刻は他店券の種類によって異なります。詳細については窓口にお問い合わせください。

差引残高の金額頭部にマイナス「－」表示がある場合はお借入残高を表します。

A 通帳

No.95
11月分事務所インターネット等利用料、電話代、FAX回線代、電気代

11月分事務所インターネット等利用料、電話代
FAX回線代、電気代

44,322 × 2/3 = 29,548

按分率	2/3	按分後金額	29,548円

※ 領収書は重ならないように貼付すること。なお、領収書が大きい場合は、記入欄を一つにまとめたり、別添とすることも可能である。
※ 「整理番号」欄には出納簿の該当する整理番号を記載し、「経費項目」欄には該当する経費項目に○を記載すること。
※ 按分した場合は、按分率欄及び按分後金額欄に記載すること。

領収書整理票

（議員名： 中野 治美 ）

整理番号	99	経費項目	調査研究費	研修費	広報広聴費	要請陳情等活動費	会議費	資料作成費	資料購入費	事務所費	事務費	人件費
							○					

普通貯金
（兼お借入明細）

自動機をご利用の場合
矢印の方向にお入れください

7

年月日	摘要	お支払金額(円)	お預り金額(円)	差引残高(円)
[redacted]				
NO.99 ETC ⇒ 07-12-02	口座振替	*16,050	トヨタファイナンス（カブ	
[redacted]				

・他店券でのご入金およびお振込は摘要欄に表示し、そのお支払可能日は当該記帳行に表示いたします。
なお、お支払可能時刻は他店券の種類によって異なります。詳細については窓口にお問い合わせください。

差引残高の金額頭部にマイナス「－」表示がある場合はお借入残高を表します。

A 通帳

ETC

別紙ETC明細書による 2,000円

按分率		按分後金額	

※ 領収書は重ならないように貼付すること。なお、領収書が大きい場合は、記入欄を一つにまとめたり、別添とすることも可能である。
※ 「整理番号」欄には出納簿の該当する整理番号を記載し、「経費項目」欄には該当する経費項目に○を記載すること。
※ 按分した場合は、按分率欄及び按分後金額欄に記載すること。

ご利用代金明細書兼請求書

なお、弊社課税取引がある場合、インボイスにかえさせていただきます。

２０２５年１１月１５日発行　　１／　２ページ

496-0875

愛知県　津島市　下新田町　２丁目８６

中野　治美　様

[redacted]

000000　A6110011A

[redacted]

トヨタファイナンス株式会社
460-0003
名古屋市中区錦２丁目　１７番２１号ＮＴＴデータ伏見
ビル別館

東海財務局長（１３）第００１７２号
登録番号 T8010601027383

お問い合わせ先　※お問い合わせの際はお手元にカードをご用意ください。

ご請求に関するお問い合わせ先　９：００～１７：３０　年中無休（年末年始を除く）
●インフォメーションデスク　TEL 052-239-2511
※お問い合せは本人会員さまからお願いします。電話番号のおかけ間違いにご注意ください。
各種お問い合わせ先　<24時間・年中無休>
[ホームページアドレス] https://tscubic.com
[自動音声応答サービス] ●資料請求サービス　フリーコールTEL 0800-700-2733
携帯・ＰＨＳからもご利用いただけます。
（一部ご利用いただけないお電話・機種がございます。）

カードの紛失・盗難のご連絡　<24時間・年中無休>　TEL 052-239-2811

規約・規定集に「支払金合計」と記載がある場合は、「支払総額」に変更します。

いつもご利用いただきまして誠にありがとうございます。
今回のご利用明細をご案内申し上げます。
※１１月１０日以降の支払方法変更・繰上返済入金分・返品分等につきましては本明細には反映されておりませんのでご了承ください。

お支払日	2025年12月　2日
ご請求金額合計	16,050円

本カード契約以外に同一支払日・支払口座の弊社ご契約がある場合、原則、まとめて口座よりお引落しさせていただきます。契約毎のお引落しをご希望の場合はお手続きが必要となります。
下記ご指定口座よりお支払日にお引き落しいたします。お引落日前日迄にご用意下さい。

ご利用のカード名称／カード会員番号　(V:Visa,M:Mastercard,J:JCB

[redacted]

金融機関	[redacted]
支店	
口座番号	
口座名義	中野　治美　様

個人情報保護の観点から、口座番号及びカード会員番号の一部を非表示としております。

ご利用可能枠	金利・手数料率	合計可能枠
[redacted]		

※合計可能枠は、お持ちのすべての当社発行カードのうち最も高い可能を表示しております。※カード割賦枠は、リボルビング払い・回数指定分払い・2回払い・ボーナス1回払い・ボーナス2回払いを合計した金額になります。※2回払い、ボーナス1回払いについては、手数料がかかりません。

―住所変更手続きのお願い―

お引越し等で住所が変わられた際には、当社宛にお早めに住所変更の届出をお願いします。お届けいただけない場合、当社からの重要なお知らせが届かない場合もありますのでご注意ください。

ご利用内容のお問い合わせについて まずは、ご利用先へお問い合わせをお願いします

なお、インターネット（パソコンまたはスマートフォン）で”ＴＳ　不明な請求”を検索いただきますと、当社サイトによくお問い合わせをいただく「ご利用店名とご連絡先」が掲載されてま

またインターネットでご利用店名を検索していただきますと、ご利用先やお問い合わせ先がわかる場合がございます

このカードのポイント明細

下記の表は、右上記載の発行月を当月とした表記となっております

前月ポイント残高	当月獲得ポイント	還元ポイント	当月失効済ポイント	他調整ポイント	ポイント残高
[redacted]					

ポイントの内訳や獲得・利用状況、その他ポイントの詳細についてはホームページでご確認いただけます。お電話でもお問い合わせを承ります。

受付中キャッシュバック金額　該当なし

失効予定ポイント	12月5日	1月5日	2月5日	3月5日	4月5日	5月5日
	[redacted]					

ポイントの有効期間はポイント獲得月から２年（ゴールドは３年）となります。ポイントの失効は毎月５日です。

ポイントプラスのご案内

〈キャッシュバック〉
トヨタ・ダイハツ・日野のお店でお取り扱いしているお車や商品のご購入および車検、法定点検、レンタカーご利用、その他サービス実施の際に還元できます。

〈キュービックプレミアム〉
いつでもお好きなときに、たまったポイントを商品と交換できます。
まずは、右記ホームページアドレスからデジタルカタログをご覧ください。

https://tscubic.co
インターネットでも商品一覧から受付まで簡単にお手続きができます。

自動音声応答サービス（24時間・年中無休・個人会員専用）　★ポイントプラスの詳しい内容は ⑤「ポイントプラスに関する詳しい資料」をご請求ください。

0800-700-2722（通話料無料）
携帯からもご利用いただけます。
▶ 自動音声案内にしたがって、操作してください。ご利用には会員番号（16桁）と暗証番号（4桁）または生年月日（西暦で8桁）が必要です。
▶ ご希望のサービス番号をご選択ください。
③ キャッシュバック用還元手続書のご請求
④ マイル登録用還元手続書のご請
⑤ ポイントプラスに関する詳しい資料のご請求（ポイントプラス活用ガイド）
⑥ キュービックプレミアムの還元受

※一部ご利用いただけない電話の機種がございます。※ご請求いただきました資料は1週間ほどでご利用代金明細書送付のご住所へお届けいたします。

ご利用明細については、裏面をご覧ください

ご利用年月日	ご利用店名	ポイント	ご利用金額（円）	お支払方法	今回回数	今回ご請求金額（円）	摘要
	[redacted]		中野　治美　様				
25 9 18	ＥＴＣ通行料金／Ｎ中日本	[redacted]	460	[redacted]		460	ＥＴＣ　名古屋西　弥富　普通車
25 9 18	ＥＴＣ通行料金／Ｎ中日本		460			460	ＥＴＣ　弥富　名古屋西　普通車
25 9 18	ＥＴＣ通行料金／名古屋高速		510			510	ＥＴＣ　白川　名西至東阪　普通車
25 9 18	ＥＴＣ通行料金／名古屋高速		570			570	ＥＴＣ　東阪至千音　丸の内出口　普通車

県方 打合せ

[redacted]

＊＊　今回ご利用金額合計　＊＊	16050		
＊＊　ご請求金額合計　＊＊		16050	2000.-

上記に含まれる課税取引の明細

[redacted]

◎印のご利用分をリボ・分割払いに変更できます
お手続きはＴＳ　ＣＵＢＩＣ　ＷＥＢサイトが便利です
ｈｔｔｐｓ：／／ｔｓｃｕｂｉｃ．ｃｏｍ／

24時間受付　※最終日は19時まで
今月の最終日：24日
右記の二次元コードを読み取りサイトへログインすると、あとリボ・分割払いページに直接アクセスできます

※ポイント：今回ポイント獲得対象のご利用に☆等を表示、※お支払方法：お支払方法またはお支払回数を表示（ボー1＝ボーナス1回払い・ボー2＝ボーナス2回払い）、※今回回数：今回のお支払いが何回目かを表示、
※摘要：ボーナス払いのお支払い月など一部のご利用についてのご説明（海外でのご利用には現地通貨額・通貨略称・換算レート）を表示、●は支払方法を変更できます。ただし一部ご要望にお応えできない場合がございます。

ご案内
★カードのご請求やサービス内容は、表面のトヨタファイナンスお問い合せ先までお電話ください。
お客さまをご担当させていただくのは下記の販売店です。お気軽にお立ち寄りください。スタッフ一同心よりお待ちしております。
愛知トヨタ

カードの紛失・盗難後の不正利用が増えています
駐車中の車や、飲食店、電車内等でのカードの紛失・盗難によ
正使用が、多発しております。カードの保管・管理には十分ご
いただくとともに、カードの紛失・盗難に気づかれた際は、速
に弊社までご連絡ください。

（注）弊社課税取引以外のインボイスは、ご利用店舗での交付となります。

翌月一括払いを除き、商品の瑕疵や役務の未提供

領収書整理票

（議員名： 中野 治美 ）

整理番号	100	経費項目	調査研究費	研修費	広報広聴費	要請陳情等活動費	会議費	資料作成費	資料購入費	事務所費	事務費	人件費
			○									

普通貯金
（兼お借入明細）

自動機をご利用の場合
矢印の方向にお入れください

7

年月日	摘要	お支払金額(円)	お預り金額(円)	差引残高(円)
[redacted]				

NO、100

11月分ガソリン代 ==> 07-12-08 | 口座振替 | *15,587 | ｲﾃﾞﾐﾂｸﾚｼﾞｯﾄ

[redacted]

・他店券でのご入金およびお振込は摘要欄に表示し、そのお支払可能日は当該記帳行に表示いたします。
なお、お支払可能時刻は他店券の種類によって異なります。詳細については窓口にお問い合わせください。

差引残高の金額頭部にマイナス「－」表示がある場合はお借入残高を表します。

A 通帳

11月分ガソリン代

15,587 × 2/3 = 10,391

県政全般調査及び意見聴取に係るガソリン代

按分率	2/3	按分後金額	10,391 円

※ 領収書は重ならないように貼付すること。なお、領収書が大きい場合は、記入欄を一つにまとめたり、別添とすることも可能である。
※ 「整理番号」欄には出納簿の該当する整理番号を記載し、「経費項目」欄には該当する経費項目に○を記載すること。
※ 按分した場合は、按分率欄及び按分後金額欄に記載すること。

領収書整理票

（議員名：　中野　治美　　）

整理番号	101	経費項目	調査研究費	研修費	広報広聴費	要請陳情等活動費	会議費	資料作成費	資料購入費	事務所費	事務費	人件費
											○	

普通貯金
（兼お借入明細）

自動機をご利用の場合
矢印の方向にお入れください

6

年月日	摘要	お支払金額(円)	お預り金額(円)	差引残高(円)
[redacted]				
07-12-08	口座振替	*104,500	DF.ｱｲﾁｸﾚｼﾞｯﾄ	[redacted]
[redacted]				

NO.101
12月分 自動車リース料 ⇒

・他店券でのご入金およびお振込は摘要欄に表示し、そのお支払可能日は当該記帳行に表示いたします。
なお、お支払可能時刻は他店券の種類によって異なります。詳細については窓口にお問い合わせください。

差引残高の金額頭部にマイナス「－」表示がある場合はお借入残高を表します。

β通帳

12月分自動車リース料

104,500 × 2/3 = 69,666

按分率	2/3	按分後金額	69,666円

※ 領収書は重ならないように貼付すること。なお、領収書が大きい場合は、記入欄を一つにまとめたり、別添とすることも可能である。
※ 「整理番号」欄には出納簿の該当する整理番号を記載し、「経費項目」欄には該当する経費項目に○を記載すること。
※ 按分した場合は、按分率欄及び按分後金額欄に記載すること。

領収書整理票

（議員名： 中野 治美 ）

整理番号	103	経費項目	調査研究費	研修費	広報広聴費	要請陳情等活動費	会議費	資料作成費	資料購入費	事務所費	事務費	人件費
											○	

2025年12月17日（水）

領 収 証

中野治美 様

¥5，720－

上記正に領収しました（消費税等 ¥５２０－を含みます）

株式会社清芳屋　清芳屋津島本店
愛知県津島市東柳原町３丁目１７
ＴＥＬ：０５６７－２４－２５２５

担当者 1

※保管上のお願い
財布等で保管戴く場合、印刷面を内側に折って保管願います。

0001-8085-9784

現計 ¥5,720
（消費税等 ¥520）

2025年12月17日（水） 12:56 No:0001

0005ﾊﾟｯｹｰｼﾞ商品	内	¥55
0005ﾊﾟｯｹｰｼﾞ商品	内	¥66
0005ﾊﾟｯｹｰｼﾞ商品	内	¥132
4549292097658		
0001ｲﾝｸﾀﾝｸBCI-381Y	内	¥1,309
4549292097641		
0001ｲﾝｸﾀﾝｸBCI-381M	内	¥1,309
4549292097665		
0001ｲﾝｸﾀﾝｸBCI-381BK	内	¥1,309
4901480151830		
0001ﾄﾞｯﾄﾗｲﾅｰ替ﾃｰﾌﾟ		
単308× 5個	内	¥1,540

事務所プリンターインク
1309×3＝3,927

テープのり替テープ
1,540

5,467

小　計		¥5,720
内税対象額	10.00%	¥5,720
内税	10.00%	¥520
合計		¥5，720
（内消費税等		¥520）

「軽」は軽減税率（8%）対象商品
事業者登録番号：T7180001096476

販売:00000003:03
責No:00000001:1
取引No9783　11点買

5,467 × 2/3 ＝ 3,644

按分率	2/3	按分後金額	3,644 円

※ 領収書は重ならないように貼付すること。なお、領収書が大きい場合は、記入欄を一つにまとめたり、別添とすることも可能である。
※ 「整理番号」欄には出納簿の該当する整理番号を記載し、「経費項目」欄には該当する経費項目に○を記載すること。
※ 按分した場合は、按分率欄及び按分後金額欄に記載すること。

領収書整理票

（議員名： 中野 治美 ）

整理番号	104	経費項目	調査研究費	研修費	広報広聴費	要請陳情等活動費	会議費	資料作成費	資料購入費	事務所費	事務費	人件費
									○			

しんぶん赤旗 領収書

中野 治美 様

2025年 1月～2025年12月

11,880円(税込)

新聞・雑誌名	税率	部数	金額(税込)
しんぶん赤旗日曜版	8%	12	11,880

（取扱先）
〒492-8272 日本共産党
尾張南地区委員会
稲沢市小池3-24-20
TEL (0587)23-7751

8%対象	11,880 円(税込)	消費税	880 円
10%対象	0 円(税込)	消費税	0 円

日本共産党中央委員会 登録番号 T2700150120822

領収年月日 12/23

扱者

しんぶん赤旗

新聞購読料（しんぶん赤旗日曜版 1月～12月）

11,880円

按分率		按分後金額	

※ 領収書は重ならないように貼付すること。なお、領収書が大きい場合は、記入欄を一つにまとめたり、別添とすることも可能である。

※ 「整理番号」欄には出納簿の該当する整理番号を記載し、「経費項目」欄には該当する経費項目に○を記載すること。

※ 按分した場合は、按分率欄及び按分後金額欄に記載すること。

領収書整理票

（議員名： 中野 治美 ）

整理番号	105	経費項目	調査研究費	研修費	広報広聴費	要請陳情等活動費	会議費	資料作成費	資料購入費	事務所費	事務費	人件費
									○			

三 普通貯金
（兼お借入明細）

自動機をご利用の場合
矢印の方向にお入れください

8

年月日	摘要	お支払金額(円)	お預り金額(円)	差引残高(円)
[redacted]				
07-12-26	口座振替	*4,400	SMCC(チユウニチシンブ	
[redacted]				

NO、105
12月分新聞購読料(中日新聞) ⇒

他店券でのご入金およびお振込は摘要欄に表示し、そのお支払可能日は当該記帳行に表示いたします。
なお、お支払可能時刻は他店券の枚数によって異なります。詳細については窓口にお問い合わせください。

差引残高の金額頭部にマイナス「－」表示がある場合はお借入残高を表します。

A 通帳

12月分新聞購読料（中日新聞）
4,400 円

按分率		按分後金額	

※ 領収書は重ならないように貼付すること。なお、領収書が大きい場合は、記入欄を一つにまとめたり、別添とすることも可能である。
※ 「整理番号」欄には出納簿の該当する整理番号を記載し、「経費項目」欄には該当する経費項目に○を記載すること。
※ 按分した場合は、按分率欄及び按分後金額欄に記載すること。

領収書整理票

（議員名：　中野　治美　　）

整理番号	109	経費項目	調査研究費	研修費	広報広聴費	要請陳情等活動費	会議費	資料作成費	資料購入費	事務所費	事務費	人件費
											○	

普通貯金
（兼お借入明細）

自動機をご利用の場合
矢印の方向にお入れください

8

年月日	摘要	お支払金額(円)	お預り金額(円)	差引残高(円)
[redacted]				
07-12-29	口座振替	*42,184	ｸﾛｰﾊﾞｰﾃﾚﾋﾞ	[redacted]

NO. 109
12月分事務所
インターネット等利用料、
電話代、FAX回線代、
電気代

・他店券でのご入金およびお振込は翌営業日に表示し、そのお支払可能日は当該記帳行に表示いたします。
なお、お支払可能時刻は他店券の種類によって異なります。詳細については窓口にお問い合わせください。

差引残高の金額頭部にマイナス「－」表示がある場合はお借入残高を表します。

A 通帳

12月分事務所インターネット等利用料、電話代、
FAX回線代、電気代

42,184 × 2/3 = 28,122

按分率	2/3	按分後金額	28,122 円

※ 領収書は重ならないように貼付すること。なお、領収書が大きい場合は、記入欄を一つにまとめたり、別添とすることも可能である。
※ 「整理番号」欄には出納簿の該当する整理番号を記載し、「経費項目」欄には該当する経費項目に○を記載すること。
※ 按分した場合は、按分率欄及び按分後金額欄に記載すること。

領収書整理票

（議員名： 中野 治美 ）

整理番号	110	経費項目	調査研究費	研修費	広報広聴費	要請陳情等活動費	会議費	資料作成費	資料購入費	事務所費	事務費	人件費
											○	

普通貯金
（兼お借入明細）

自動機をご利用の場合
矢印の方向にお入れください

7

年月日	摘要	お支払金額(円)	お預り金額(円)	差引残高(円)
[redacted]				
08-01-05	電話	*16,643	ﾄﾞｺﾓ ｹｲﾀｲ	[redacted]

NO.110
12月分携帯電話代 ⇒

・他店券でのご入金およびお振込は摘要欄に表示し、そのお支払可能日は当該記帳行に表示いたします。
なお、お支払可能時刻は他店券の種類によって異なります。詳細については窓口にお問い合わせください。

差引残高の金額欄にマイナス「－」表示がある場合はお借入残高を表します。

β通帳

12月分携帯電話代

16,643 × 2/3 = 11,095

按分率	2/3	按分後金額	11,095円

※ 領収書は重ならないように貼付すること。なお、領収書が大きい場合は、記入欄を一つにまとめたり、別添とすることも可能である。
※ 「整理番号」欄には出納簿の該当する整理番号を記載し、「経費項目」欄には該当する経費項目に○を記載すること。
※ 按分した場合は、按分率欄及び按分後金額欄に記載すること。

領収書整理票

（議員名：　中野　治美　　）

整理番号	111	経費項目	調査研究費	研修費	広報広聴費	要請陳情等活動費	会議費	資料作成費	資料購入費	事務所費	事務費	人件費
						○						

三　普通貯金
（兼お借入明細）

自動機をご利用の場合
矢印の方向にお入れください

8

年月日	摘要	お支払金額(円)	お預り金額(円)	差引残高(円)
[redacted]				
08-01-05	口座振替	*8,240	ﾄﾖﾀﾌｱｲﾅﾝｽ（ｶﾌﾞ	[redacted]

NO.111
ETC ⟹

A通帳

ETC　2,000円

別紙ETC明細書による

按分率		按分後金額	

※　領収書は重ならないように貼付すること。なお、領収書が大きい場合は、記入欄を一つにまとめたり、別添とすることも可能である。

※　「整理番号」欄には出納簿の該当する整理番号を記載し、「経費項目」欄には該当する経費項目に○を記載すること。

※　按分した場合は、按分率欄及び按分後金額欄に記載すること。

料金後納郵便

496-0875

愛知県　津島市　下新田町　２丁目８６

親　展

中野　治美　様

[redacted]

ご利用代金明細書兼請求書

お問い合せ先　※お手元にカードをご用意のうえ、お電話ください。（一部ご利用いただけないお電話・機種がございます。）

［各種お問い合せ先］　９：００～１７：３０　年中無休（年末年始を除く）

●インフォメーションデスク　TEL 052-239-2511

※お問い合せは本人会員さまからお願いします。電話番号のおかけ間違いにご注意ください。

［自動音声応答サービス］　２４時間・年中無休

●資料請求サービス　フリーコール　TEL 0800-700-2733

携帯・ＰＨＳからもご利用いただけます。

［ホームページアドレス］　https://tscubic.com

翌月一括払いを除き、商品の瑕疵や役務の未提供などを理由に支払を停止することができる場合があります。

カードの紛失・盗難のご連絡　<24時間・年中無休>　TEL 052-239-2811

トヨタファイナンス株式会社

名古屋市中区錦２丁目１７番２１号　ＮＴＴデータ伏見ビル別館

登録番号 T8010601027383　東海財務局長（１３）第００１７２号

② ⟵ 矢印部分よりゆっくりていねいに開いて内容をご確認下さい。水に濡れている場合は十分に乾燥させてから開いてください。 ⟶ ①

裏面も開けてご確認ください

２０２５年１２月１５日　発行

お支払日	2026 年 1 月 5 日
ご請求金額合計	8,240 円

本カード契約以外に同一お支払日・同一口座の弊社ご契約がある場合、原則、まとめて口座よりお引き落としいたします。あらかじめご了承ください。

左記ご指定口座よりお支払日にお引き落しいたします。お引落日前日迄にご用意下さい。

ご利用代金明細書兼請求書　弊社課税取引がある場合、インボイスにかえさせていただきます。　※１２月１０日以降の支払方法変更・繰上返済入金分・返品分等につきましては本明細には反映されておりませんのでご了承ください。

カード名称	[redacted]		
会員番号			
金融機関	[redacted]	支店	[redacted]
口座番号		口座名義	中野　治美　様

ご利用年月日	ご利用店名	ポイント	ご利用金額(円)	お支払方法/今回回数	今回ご請求金額(円)	摘要
[redacted]	中野　治美　様					
[redacted]						
251027	ＥＴＣ通行料金／Ｎ中日本		460		460	ＥＴＣ　名古屋西　弥富　普通車
251027	ＥＴＣ通行料金／Ｎ中日本		460		460	ＥＴＣ　弥富　名古屋西　普通車
251027	ＥＴＣ通行料金／名古屋高速		510		510	ＥＴＣ　白川　名西至東阪　普通車
251027	ＥＴＣ通行料金／名古屋高速		570		570	ＥＴＣ　東阪至千音　丸の内出口　普通車
[redacted]						
	＊＊　今回ご利用金額合計　＊＊		8240		8240	2,000.-
	＊＊　ご請求金額合計　＊＊					
[redacted]						

ご利用１，０００円毎に★は１０ｐ付与、◇は５ｐ付与、★は１５ｐ付与。Ｐは２，０００円毎に５ｐ付与となります。　（注）弊社課税取引以外のインボイスは、ご利用店舗での交付となります。

【◎】印のご利用分をあとからリボ払いに変更できます。あとリボのお申込み期限の確認や変更手続きは、ホームページが便利です。（一部ご利用いただけないカードがございます。）

00016401

領収書整理票

（議員名： 中野 治美 ）

整理番号	112	経費項目	調査研究費	研修費	広報広聴費	要請陳情等活動費	会議費	資料作成費	資料購入費	事務所費	事務費	人件費
											○	

三 普通貯金
（兼お借入明細）

自動機をご利用の場合
矢印の方向に差し入れください

年月日	摘要	お支払金額(円)	お預り金額(円)	差引残高(円)
[redacted]				
08-01-06	口座振替	*104,500DF.アイチクレジット		
[redacted]				

・他店券でのご入金およびお振込は摘要欄に表示し、その出支払可能日は当該記帳行に表示いたします。
なお、お支払可能時刻は他店券の種類によって異なります。詳細については店頭にお問い合わせください。

参引残高の金額頭部にマイナス「－」表示がある場合はお借入残高を表します。

B 通帳

NO、112
1月分 自動車 リース料

1月分自動車リース料

104,500 × 2/3 = 69,666

按分率	2/3	按分後金額	69,666 円

※ 領収書は重ならないように貼付すること。なお、領収書が大きい場合は、記入欄を一つにまとめたり、別添とすることも可能である。
※ 「整理番号」欄には出納簿の該当する整理番号を記載し、「経費項目」欄には該当する経費項目に○を記載すること。
※ 按分した場合は、按分率欄及び按分後金額欄に記載すること。

領収書整理票

（議員名： 中野 治美 ）

整理番号	113	経費項目	調査研究費	研修費	広報広聴費	要請陳情等活動費	会議費	資料作成費	資料購入費	事務所費	事務費	人件費
					〇							

領収書

中野 治美 様

［別納引受］
区内特別基（定） 13.5g
@96 298通 ¥28,608

小 計 ¥28,608

第一種定形 13.5g
@110 9通 ¥990

小 計 ¥990

郵便物引受合計通数 307通
課税計(10%) ¥29,598
(内消費税等(10%) ¥2,690)
非課税計 ¥0

合計 ¥29,598
お預り金額 ¥30,000
おつり ¥402

〒100-8792 日本郵便株式会社
東京都千代田区大手町２－３－１
登録番号 T1010001112577
取扱日時：2026年 1月 5日 9:08
発行No. 260105A3671 端N97箱01
連絡先：津島門前郵便局
TEL:0567-25-2935

県政報告郵送代
(vol.35)

29,598 × 9/10 = 26,638

按分率	9/10	按分後金額	26,638円

※ 領収書は重ならないように貼付すること。なお、領収書が大きい場合は、記入欄を一つにまとめたり、別添とすることも可能である。
※ 「整理番号」欄には出納簿の該当する整理番号を記載し、「経費項目」欄には該当する経費項目に〇を記載すること。
※ 按分した場合は、按分率欄及び按分後金額欄に記載すること。

領収書整理票

（議員名：中野　治美　　）

整理番号	114	経費項目	調査研究費	研修費	広報広聴費	要請陳情等活動費	会議費	資料作成費	資料購入費	事務所費	事務費	人件費
			0									

三　普通貯金（兼お借入明細）

自動機をご利用の場合 矢印の方向にお入れください

8

年月日	摘要	お支払金額(円)	お預り金額(円)	差引残高(円)
[redacted]				
08-01-07	口座振替	*23,859	イデミツクレジツト	[redacted]

NO、114

12月分ガソリン代 ⟹

A通帳

12月分ガソリン代

23,859 × 2/3 = 15,906

県政全般調査及び意見聴取に係るガソリン代

按分率	2/3	按分後金額	15,906円

※　領収書は重ならないように貼付すること。なお、領収書が大きい場合は、記入欄を一つにまとめたり、別添とすることも可能である。

※　「整理番号」欄には出納簿の該当する整理番号を記載し、「経費項目」欄には該当する経費項目に○を記載すること。

※　按分した場合は、按分率欄及び按分後金額欄に記載すること。

領収書整理票

（議員名： 中野 治美 ）

整理番号	116-1	経費項目	調査研究費	研修費	広報広聴費	要請陳情等活動費	会議費	資料作成費	資料購入費	事務所費	事務費	人件費
						0						

津島市から国土交通省への要望に係る交通費 (NO.1)

駅-No 51301160　領収書-No 35　窓口-No 10

領 収 書

中野治美 様

金額 ¥14,760円
「消費税等込み・10%」

但し、乗車券類として

上記金額確かに領収致しました

2026年 1月19日
東海旅客鉄道株式会社
登録番号：T3180001031569

ご利用いただきましてありがとうございます

印紙税申告納付につき名古屋中村税務署承認済

名古屋駅
現金出納社員

領 収 書

2026 年 01 月 19 日 -016

メーター運賃 ¥1,500 円
運賃料金計 ¥1,500 円
合計 ¥1,500円
（税率10%）
登録番号 T3810465422305
交通系IC決済 ¥1,500 円
毎度ご乗車ありがとうございます。
上記金額正に領収致しました。

高橋タクシー
ドア番号 801
お忘れ物のお問い合わせは
日個連東京都営業協同組合
城東個人タクシー協同組合
平日9～17時の受付 03-5875-2940
上記時間外の受付
お忘れ物センター 03-5976-9166

領 収 書

日付 2026年01月19日
車番 6696
基本運賃、 ¥800円
合計 ¥800円
（内消費税等 ¥72円）
---------- 内訳 ----------
交通系支払 ¥800円

登録番号 ： T 5011401007090
kmグループ ラッキータクシー(株)
03-3559-0301
お客さま相談室 0120-717-039

忘れ物の問合せは
「find」 問合せ用QR
<ナビコード>
A45-0894-0203
（営業回数4689）

タクシー代
東京駅
↓
衆議院議員会館

タクシー代
衆議院議員会館
↓
国土交通省

鉄道代
名古屋 → 東京

14,760
1,500
800
NO.1 小計 17,060

県外活動報告書 4

按分率		按分後金額	

※ 領収書は重ならないように貼付すること。なお、領収書が大きい場合は、記入欄を一つにまとめたり、別添とすることも可能である。
※ 「整理番号」欄には出納簿の該当する整理番号を記載し、「経費項目」欄には該当する経費項目に○を記載すること。
※ 按分した場合は、按分率欄及び按分後金額欄に記載すること。

領収書整理票

（議員名： 中野 治美 ）

整理番号	116-2	経費項目	調査研究費	研修費	広報広聴費	要請陳情等活動費	会議費	資料作成費	資料購入費	事務所費	事務費	人件費
						○						

津島市から国土交通省への要望に係る交通費 (NO.2)

領収書 現.チ.ク
2026年01月19日 -010
メーター運賃 ¥1,400円
合計 ¥1,400円
（税率10%）
登録番号 T9011601016375
現 金 支払 ¥1,400円
車輌番号 000241
毎度ご乗車ありがとうございます。
上記金額正に領収致しました。
ゴールド交通株式会社
TEL 03-3594-5551

タクシー代
国土交通省
↓
東京駅

駅-No 440101 領収書-No 96 窓口-No 102
領 収 書
中野 治美 様
金額 ¥14,760円
「消費税等込み・10%」
但し、乗車券類として
上記金額確かに領収致しました
2026年 1月19日
東海旅客鉄道株式会社
登録番号：T3180001031569
ご利用いただきましてありがとうございます
印紙税申告納付につき名古屋中村税務署承認済
東京駅
現金出納社員 [redacted]

鉄道代
東京→名古屋

	1,400
NO.2	14,760
小計	16,160

NO.1 17,060 + NO.2 16,160 = 計 33,220円

県外活動報告書 4

按分率		按分後金額	

※ 領収書は重ならないように貼付すること。なお、領収書が大きい場合は、記入欄を一つにまとめたり、別添とすることも可能である。
※ 「整理番号」欄には出納簿の該当する整理番号を記載し、「経費項目」欄には該当する経費項目に○を記載すること。
※ 按分した場合は、按分率欄及び按分後金額欄に記載すること。

領収書整理票

（議員名：　中野　治美　　）

整理番号	117	経費項目	調査研究費	研修費	広報広聴費	要請陳情等活動費	会議費	資料作成費	資料購入費	事務所費	事務費	人件費
									Q			

普通貯金
（兼お借入明細）

自動機をご利用の場合
矢印の方向にお入れください

8

年月日	摘要	お支払金額(円)	お預り金額(円)	差引残高(円)
[redacted]				
08-01-26	口座振替	*4,400	SMCC(ﾁﾕｳﾆﾁｼﾝﾌﾞ	
[redacted]				

1月分新聞購読料(中日新聞) ⟹

A通帳

1月分新聞購読料（中日新聞）

4,400円

按分率		按分後金額	

※　領収書は重ならないように貼付すること。なお、領収書が大きい場合は、記入欄を一つにまとめたり、別添とすることも可能である。

※　「整理番号」欄には出納簿の該当する整理番号を記載し、「経費項目」欄には該当する経費項目に○を記載すること。

※　按分した場合は、按分率欄及び按分後金額欄に記載すること。

領収書整理票

（議員名：　中野　治美　　）

整理番号	118	経費項目	調査研究費	研修費	広報広聴費	要請陳情等活動費	会議費	資料作成費	資料購入費	事務所費	事務費	人件費
											○	

普通貯金
（兼お借入明細）

自動機をご利用の場合
矢印の方向にお入れください

年月日	摘要	お支払金額(円)	お預り金額(円)	差引残高(円)
[redacted]				
08-01-27	口座振替	*46,769	クローバーテレビ	
[redacted]				

NO.118

1月分事務所インターネット等利用料、電話代、FAX回線代、電気代

A通帳

1月分事務所インターネット等利用料、電話代、FAX回線代、電気代

46,769 × 2/3 = 31,179

按分率	2/3	按分後金額	31,179円

※ 領収書は重ならないように貼付すること。なお、領収書が大きい場合は、記入欄を一つにまとめたり、別添とすることも可能である。
※ 「整理番号」欄には出納簿の該当する整理番号を記載し、「経費項目」欄には該当する経費項目に○を記載すること。
※ 按分した場合は、按分率欄及び按分後金額欄に記載すること。

領収書整理票

（議員名： 中野 治美　　）

整理番号	122	経費項目	調査研究費	研修費	広報広聴費	要請陳情等活動費	会議費	資料作成費	資料購入費	事務所費	事務費	人件費
											○	

普通貯金
（兼お借入明細）

自動機をご利用の場合
矢印の方向にお入れください

7

年月日	摘要	お支払金額(円)	お預り金額(円)	差引残高(円)
[redacted]				
08-02-02	電話	*23,368	ﾄﾞｺﾓ ｹｲﾀｲ	
[redacted]				

・他店券でのご入金およびお振込は摘要欄に表示し、そのお支払可能日は当該記帳行に表示いたします。
なお、お支払可能時刻は他店券の種類によって異なります。詳細については窓口にお問い合わせください。

差引残高の金額欄にマイナス「－」表示がある場合はお借入残高を表します。

B 通帳

NO. 122

1月分携帯電話代 ⇒

1月分携帯電話代

23,368 × 2/3 = 15,578

按分率	2/3	按分後金額	15,578円

※ 領収書は重ならないように貼付すること。なお、領収書が大きい場合は、記入欄を一つにまとめたり、別添とすることも可能である。
※ 「整理番号」欄には出納簿の該当する整理番号を記載し、「経費項目」欄には該当する経費項目に○を記載すること。
※ 按分した場合は、按分率欄及び按分後金額欄に記載すること。

領収書整理票

（議員名：中野 治美　　）

整理番号	123	経費項目	調査研究費	研修費	広報広聴費	要請陳情等活動費	会議費	資料作成費	資料購入費	事務所費	事務費	人件費
											○	

普通貯金
（兼お借入明細）

自動機をご利用の場合
矢印の方向にお入れください

7

年月日	摘要	お支払金額(円)	お預り金額(円)	差引残高(円)
[redacted]				
08-02-06	口座振替	*104,500	DF.アイチクレジット	
[redacted]				

・他店券でのご入金およびお振込は摘要欄に表示し、そのお支払可能日は当該記帳行に表示いたします。
なお、お支払可能時刻は他店券の種類によって異なります。詳細については窓口にお問い合わせください。

差引残高の金額欄にマイナス「－」表示がある場合はお借入残高を表します。

B 通帳

NO、123

2月分 自動車リース料

2月分 自動車リース料

104,500 × 2/3 = 69,666

按分率	2/3	按分後金額	69,666円

※ 領収書は重ならないように貼付すること。なお、領収書が大きい場合は、記入欄を一つにまとめたり、別添とすることも可能である。

※ 「整理番号」欄には出納簿の該当する整理番号を記載し、「経費項目」欄には該当する経費項目に○を記載すること。

※ 按分した場合は、按分率欄及び按分後金額欄に記載すること。

領収書整理票

（議員名：　中野　治美　　）

整理番号	124	経費項目	調査研究費	研修費	広報広聴費	要請陳情等活動費	会議費	資料作成費	資料購入費	事務所費	事務費	人件費
			○									

普通貯金
（兼お借入明細）

自動機をご利用の場合
矢印の方向にお入れください

9

年月日	摘要	お支払金額(円)	お預り金額(円)	差引残高(円)
[redacted]				

NO. 124
1月分ガソリン代 ⇒

08-02-09	口座振替	*10,481	イデ゛ミツクルシ゛ツト	[redacted]

[redacted]

・他店券でのご入金およびお振込は摘要欄に表示し、そのお支払可能日は当通帳記帳行に表示いたします。
なお、お支払可能時刻は他店券の種類によって異なります。詳細については窓口にお問い合わせください。

差引残高の金額頭部にマイナス「－」表示がある場合

A通帳

1月分ガソリン代

県政全般調査及び意見聴取に係るガソリン代

10,481 × 2/3 = 6,987

按分率	2/3	按分後金額	6,987 円

※　領収書は重ならないように貼付すること。なお、領収書が大きい場合は、記入欄を一つにまとめたり、別添とすることも可能である。
※　「整理番号」欄には出納簿の該当する整理番号を記載し、「経費項目」欄には該当する経費項目に○を記載すること。
※　按分した場合は、按分率欄及び按分後金額欄に記載すること。

領収書整理票

（議員名：中野 治美　　）

整理番号	126	経費項目	調査研究費	研修費	広報広聴費	要請陳情等活動費	会議費	資料作成費	資料購入費	事務所費	事務費	人件費
					○							

領　収　証

中野治美　　様　　令和 8年 2月 16日

金額	千	百	十	万	千	百	十	円
		7	3	6	4	1	1	1
内消費税額10%					33101 円			

入金内訳		
	現金	✓
	振込	
	小切手	

但 県政報告(vol.35)制作・印刷代
新聞折込代として

上記正に領収致しました。

担当者

日本政府収入印紙 200円

yamain 企画・デザイン・印刷
株式会社 山田印[redacted]
[redacted]古瀬町村前67-1
[redacted]6-2912(代)
[redacted]26-3353
[redacted]180003013620

県政報告（vol.35）制作・印刷代、新聞折込代

364,111 × 9/10 = 327,699

按分率	9/10	按分後金額	327,699円

※ 領収書は重ならないように貼付すること。なお、領収書が大きい場合は、記入欄を一つにまとめたり、別添とすることも可能である。

※ 「整理番号」欄には出納簿の該当する整理番号を記載し、「経費項目」欄には該当する経費項目に○を記載すること。

※ 按分した場合は、按分率欄及び按分後金額欄に記載すること。

領収書整理票

（議員名： 中野 治美 ）

整理番号	127	経費項目	調査研究費	研修費	広報広聴費	要請陳情等活動費	会議費	資料作成費	資料購入費	事務所費	事務費	人件費
											○	

2026年 2月17日(火)

領 収 証

中野 治美 様

¥3,356－

上記正に領収しました（消費税等 ¥305－を含みます）

株式会社清芳屋 清芳屋津島本店
愛知県津島市東柳原町３丁目１７
ＴＥＬ：０５６７－２４－２５２５

担当者 2 [redacted]

※保管上のお願い
財布等で保管戴く場合、印刷面を内側に折って保管願います。

0002-5293-3911

現計 ¥3,356
（消費税等 ¥305）

2026年 2月17日(火) 12:06 No:0002

4902011346619
0004ｹｰｽ売 A4ｺﾋﾟｰ用紙内 ¥2,134
4903419151300
0001ﾙｰﾊﾟｰﾌｧｲﾙ乳白 内 ¥193
4903419147709
0001ｳｰﾊﾟｰﾌｧｲﾙ緑 内 ¥299
4901681502516
0001ﾏｯｷｰ 黒
単132× 3個 内 ¥396
4953349055513
0002ﾀﾞﾌﾞﾙｸﾘｯﾌﾟ小10個
単167× 2個 内 ¥334

小 計 ¥3,356
内税対象額 10.00% ¥3,356
内税 10.00% ¥305
合計 ¥3,356
（内消費税等 ¥305）

「軽」は軽減税率(8%)対象商品
事業者登録番号：T7180001096476

販売:00000004:04
費No:00000002:2
取引No3910 8点買

事務用品代

コピー用紙 2,134

資料等整理用ファイル 492

マッキー 396

グリップ 334

計 3356 円

3,356 × 2/3 = 2,237

按分率	2/3	按分後金額	2,237 円

※ 領収書は重ならないように貼付すること。なお、領収書が大きい場合は、記入欄を一つにまとめたり、別添とすることも可能である。
※ 「整理番号」欄には出納簿の該当する整理番号を記載し、「経費項目」欄には該当する経費項目に○を記載すること。
※ 按分した場合は、按分率欄及び按分後金額欄に記載すること。

領収書整理票

（議員名： 中野 治美　　）

整理番号	128	経費項目	調査研究費	研修費	広報広聴費	要請陳情等活動費	会議費	資料作成費	資料購入費	事務所費	事務費	人件費
									○			

普通貯金
（兼お借入明細）

自動機をご利用の場合
矢印の方向にお入れください

9

年月日	摘要	お支払金額(円)	お預り金額(円)	差引残高(円)
[redacted]				
NO、128				
2月分新聞購読料（中日新聞）⇒ 08-02-26	口座振替	*4,400	SMCC(ﾁｭｳﾆﾁｼﾝﾌﾞ	[redacted]

・他店券でのご入金およびお振込は摘要欄に表示し、そのお支払可能日は当該記帳行に表示いたします。
なお、お支払可能時刻は他店券の種類によって異なります。詳細については窓口にお問い合わせください。

差引残高の金額頭部にマイナス「－」表示がある場合

A 通帳

2月分新聞購読料（中日新聞）
4,400円

按分率		按分後金額	

※ 領収書は重ならないように貼付すること。なお、領収書が大きい場合は、記入欄を一つにまとめたり、別添とすることも可能である。
※ 「整理番号」欄には出納簿の該当する整理番号を記載し、「経費項目」欄には該当する経費項目に○を記載すること。
※ 按分した場合は、按分率欄及び按分後金額欄に記載すること。

領収書整理票

（議員名： 中野 治美 ）

整理番号	129	経費項目	調査研究費	研修費	広報広聴費	要請陳情等活動費	会議費	資料作成費	資料購入費	事務所費	事務費	人件費
											0	

三 普通貯金
（兼お借入明細）

自動機をご利用の場合
矢印の方向にお入れください

9

年月日	摘要	お支払金額(円)	お預り金額(円)	差引残高(円)
[redacted]				
08-02-27	口座振替	*64,224	ｸﾛｰﾊﾞｰﾃﾚﾋﾞ	[redacted]

・他店券でのご入金およびお振込は摘要欄に表示し、そのお支払可能日は当該記帳行に表示いたします。
なお、お支払可能時刻は他店券の種類によって異なります。詳細については窓口にお問い合わせください。

差引残高の金額頭部にマイナス「－」表示がある場合

NO. 129

2月分事務所インターネット等利用料、電話代、FAX回線代、電気代

A 通帳

2月分事務所インターネット等利用料、電話代、FAX回線代、電気代

64,224 × 2/3 = 42,816

按分率	2/3	按分後金額	42,816 円

※ 領収書は重ならないように貼付すること。なお、領収書が大きい場合は、記入欄を一つにまとめたり、別添とすることも可能である。
※ 「整理番号」欄には出納簿の該当する整理番号を記載し、「経費項目」欄には該当する経費項目に○を記載すること。
※ 按分した場合は、按分率欄及び按分後金額欄に記載すること。

領収書整理票

（議員名： 中野 治美 ）

整理番号	133	経費項目	調査研究費	研修費	広報広聴費	要請陳情等活動費	会議費	資料作成費	資料購入費	事務所費	事務費	人件費
											0	

三 普通貯金
（兼お借入明細）

自動機をご利用の場合
矢印の方向にお入れください

8

年月日	摘要	お支払金額(円)	お預り金額(円)	差引残高(円)
[redacted]				
08-03-02	電話	*17,821	ﾄﾞｺﾓ ｹｲﾀｲ	

NO.133

2月分携帯電話代⇒

・他店券でのご入金およびお振込は摘要欄に表示し、そのお支払可能日は当該記帳行に表示

B通帳

2月分携帯電話代

17,821 × 2/3 = 11,880

按分率	2/3	按分後金額	11,880円

※ 領収書は重ならないように貼付すること。なお、領収書が大きい場合は、記入欄を一つにまとめたり、別添とすることも可能である。

※ 「整理番号」欄には出納簿の該当する整理番号を記載し、「経費項目」欄には該当する経費項目に○を記載すること。

※ 按分した場合は、按分率欄及び按分後金額欄に記載すること。

領収書整理票

（議員名：中野　治美　　）

整理番号	134	経費項目	調査研究費	研修費	広報広聴費	要請陳情等活動費	会議費	資料作成費	資料購入費	事務所費	事務費	人件費
							○					

三　普通貯金
（兼お借入明細）

自動機をご利用の場合
矢印の方向にお入れください

9

年月日	摘要	お支払金額(円)	お預り金額(円)	差引残高(円)
[redacted]				
09-03-02	口座振替	*14,220	-ヨダファイナンス（カブ	[redacted]

・他店券でのご入金およびお振込は摘要欄に表示し、そのお支払可能日は当該記帳行に表示いたします。
なお、お支払可能時刻は他店券の種類によって異なります。詳細については窓口にお問

差引残高の金額頭部にマイナス「－」表示がある場合

A 通帳

NO.134
ETC

ETC
別紙 ETC 明細書による 8,000円

按分率		按分後金額	

※　領収書は重ならないように貼付すること。なお、領収書が大きい場合は、記入欄を一つにまとめたり、別添とすることも可能である。
※　「整理番号」欄には出納簿の該当する整理番号を記載し、「経費項目」欄には該当する経費項目に○を記載すること。
※　按分した場合は、按分率欄及び按分後金額欄に記載すること。

料金後納郵便

496-0875

愛知県　津島市　下新田町　２丁目８６

親　展

中野　治美　様

[redacted]

ご利用代金明細書兼請求書

お問い合せ先　※お手元にカードをご用意のうえ、お電話ください。（一部ご利用いただけないお電話・機種がございます。）

[各種お問い合せ先]　９：００～１７：３０　年中無休（年末年始を除く）

●インフォメーションデスク　TEL 052-239-2511

※お問い合せは本人会員さまからお願いします。電話番号のおかけ間違いにご注意ください。

[自動音声応答サービス]　２４時間・年中無休

●資料請求サービス　フリーコール　TEL 0800-700-2733

携帯・ＰＨＳからもご利用いただけます。

[ホームページアドレス]　https://tscubic.com

翌月一括払いを除き、商品の瑕疵や役務の未提供などを理由に支払を停止することができる場合があります。

カードの紛失・盗難のご連絡　<24時間・年中無休>　TEL 052-239-2811

トヨタファイナンス株式会社

名古屋市中区錦２丁目１７番２１号　ＮＴＴデータ伏見ビル別館

登録番号 T8010601027383　東海財務局長（１３）第００１７２号

② 矢印部分よりゆっくりていねいに開いて内容をご確認下さい。水に濡れている場合は十分に乾燥させてから開いてください。 ①

ご利用代金明細書兼請求書

弊社課税取引がある場合、インボイスにかえさせていただきます。

※２月１０日以降の支払方法変更・繰上返済入金分・返品分等につきましては本明細には反映されておりませんのでご了承ください。

２０２６年２月１５日　発行　裏面も併せてご確認ください

お支払日	2026 年 3 月 2 日
ご請求金額合計	14,220 円

本カード契約以外に同一お支払日・同一口座の弊社ご契約がある場合、原則、まとめて口座よりお引き落としいたします。あらかじめご了承ください。

左記ご指定口座よりお支払日にお引き落しいたします。お引落日前日迄にご用意下さい。

カード名称	[redacted]		V:Visa,M:Mastercard,J:JCB
会員番号	[redacted]	支店	[redacted]
金融機関	[redacted]	口座名義	中野　治美　様
口座番号	[redacted]		

ご利用年月日	ご利用店名	ポイント	ご利用金額(円)	お支払方法/今回回数	今回ご請求金額(円)	摘要
[redacted]	中野　治美　様					
[redacted]						
26 1 8	ETC通行料金／N中日本	[redacted]	460	[redacted]	460	ETC 名古屋西 弥富 普通車
26 1 8	ETC通行料金／N中日本	[redacted]	460	[redacted]	460	ETC 弥富 名古屋西 普通車
26 1 8	ETC通行料金／名古屋高速	[redacted]	510	[redacted]	510	ETC 白川 名西至東阪 普通車
26 1 8	ETC通行料金／名古屋高速	[redacted]	570	[redacted]	570	ETC 東阪至千音 丸の内出口 普通車
26 1 9	ETC通行料金／N中日本	[redacted]	460	[redacted]	460	ETC 名古屋西 弥富 普通車
26 1 9	ETC通行料金／N中日本	[redacted]	460	[redacted]	460	ETC 弥富 名古屋西 普通車
26 1 9	ETC通行料金／名古屋高速	[redacted]	510	[redacted]	510	ETC 白川 名西至東阪 普通車
26 1 9	ETC通行料金／名古屋高速	[redacted]	570	[redacted]	570	ETC 東阪至千音 丸の内出口 普通車
26 113	ETC通行料金／N中日本	[redacted]	460	[redacted]	460	ETC 名古屋西 弥富 普通車
26 113	ETC通行料金／N中日本	[redacted]	460	[redacted]	460	ETC 弥富 名古屋西 普通車
26 113	ETC通行料金／名古屋高速	[redacted]	510	[redacted]	510	ETC 白川 名西至東阪 普通車
26 113	ETC通行料金／名古屋高速	[redacted]	570	[redacted]	570	ETC 東阪至千音 丸の内出口 普通車
26 114	ETC通行料金／N中日本	[redacted]	460	[redacted]	460	ETC 名古屋西 弥富 普通車

県庁調査会

ご利用１，０００円毎に☆は１０ｐ付与、◇は５ｐ付与、★は１５ｐ付与。Ｐは２，０００円毎に５ｐ付与となります。　（注）弊社課税取引以外のインボイスは、ご利用店舗での交付となります。

「◎」印のご利用分をあとからリボ払いに変更できます。あとリボのお申込み期限の確認や変更手続きは、ホームページが便利です。（一部ご利用いただけないカードがございます。）

00000353

POST CARD

ご利用年月日	ご利用店名	ポイント	ご利用金額(円)	お支払方法/今回回数	今回ご請求金額(円)	摘要
26 114	ETC通行料金／N中日本	[redacted]	460	[redacted]	460	ETC 弥富 名古屋西 普通車
26 114	ETC通行料金／名古屋高速		510		510	ETC 白川 名西至東阪 普通車
26 114	ETC通行料金／名古屋高速		570		570	ETC 東阪至千音 丸の内出口 普通車
[redacted]						
＊＊ 今回ご利用金額合計 ＊＊			14220			
＊＊ ご請求金額合計 ＊＊					14220	8000.-

景行
調査会

[redacted]

ご利用内容のお問い合わせについて
まずは、ご利用先へお問い合わせをお願いします

なお、インターネット（パソコンまたはスマートフォン）で
”ＴＳ　不明な請求”を検索いただきますと、当社サイトによく
お問い合わせをいただく「ご利用店名とご連絡先」が掲載されてます

またインターネットでご利用店名を検索していただきますと、
ご利用先やお問い合わせ先がわかる場合がございます

ご利用可能枠	金利・手数料率	合計可能枠
カード利用可能枠	[redacted]	
内カード割賦枠		
内キャッシング		

※合計可能枠は、お持ちのすべての当社発行カードのうち最も高い可能枠を表示しております。※カード割賦枠は、リボルビング払い・回数指定分割払い・2回払い・ボーナス1回払い・ボーナス2回払いを合計した金額になります。※2回払い、ボーナス1回払いについては、手数料がかかりません。規約・規定集に「支払金合計」と記載がある場合は、「支払総額」に変更します。

※ボーナス1回・2回払いをご利用された場合は、会員規約(「1・2回払およびボーナスによる支払」に関する条項)にて、ご利用年月日に基づき、お支払月をご確認ください。

このカードのポイント明細	
今回獲得ポイント	[redacted]
還元ポイント	
今回失効ポイント	
ボーナスポイント	
他調整ポイント	
ポイント残高	

失効予定ポイント	
3月5日	[redacted]
4月5日	
5月5日	

※ポイントは毎月5日に失効します。

受付中キャッシュバック金額

該当なし

ポイントの内訳や獲得・利用状況、その他ポイントの詳細についてはホームページでご確認いただけます。お電話でもお問い合わせを承ります。

ご請求金額・ご利用の明細は裏面を開けてご確認ください。

161_119_260302

領収書整理票

（議員名：　中野　治美　　）

整理番号	135	経費項目	調査研究費	研修費	広報広聴費	要請陳情等活動費	会議費	資料作成費	資料購入費	事務所費	事務費	人件費
											○	

普通貯金
（兼お借入明細）

自動機をご利用の場合
矢印の方向にお入れください

8

年月日・摘要	お支払金額(円)	お預り金額(円)	差引残高(円)
[redacted]			
08-03-06 口座振替	*104,500DF、アイチクレジット		
[redacted]			

NO.135

3月分自動車リース料 ⇒ 08-03-06 口座振替 *104,500DF、アイチクレジット

・他店券でのご入金およびお購入は適当額に表示し、そのお支払可能日は当座記載行にお示いたします。
なお、お支払可能時間は他店券の種類によって異なります。詳細については窓口にお問い合わせください。

B通帳

3月分自動車リース料

政務活動費充当分 33,674円

按分率		按分後金額	

※　領収書は重ならないように貼付すること。なお、領収書が大きい場合は、記入欄を一つにまとめたり、別添とすることも可能である。

※　「整理番号」欄には出納簿の該当する整理番号を記載し、「経費項目」欄には該当する経費項目に○を記載すること。

※　按分した場合は、按分率欄及び按分後金額欄に記載すること。

領収書整理票

（議員名： 中野 治美 ）

整理番号	136	経費項目	調査研究費	研修費	広報広聴費	要請陳情等活動費	会議費	資料作成費	資料購入費	事務所費	事務費	人件費
			○									

[redacted]

NO.136

2月分ガソリン代 ⟹ 08-03-09 口座振替 *20,761 イデミツクレジット

[redacted]

A通帳

2月分ガソリン代

20,761 × 2/3 = 13,840

県政全般調査及び意見聴取に係るガソリン代

按分率	2/3	按分後金額	13,840円

※ 領収書は重ならないように貼付すること。なお、領収書が大きい場合は、記入欄を一つにまとめたり、別添とすることも可能である。

※ 「整理番号」欄には出納簿の該当する整理番号を記載し、「経費項目」欄には該当する経費項目に○を記載すること。

※ 按分した場合は、按分率欄及び按分後金額欄に記載すること。

領収書整理票

（議員名： 中野 治美 ）

整理番号	137	経費項目	調査研究費	研修費	広報広聴費	要請陳情等活動費	会議費	資料作成費	資料購入費	事務所費	事務費	人件費
											○	

2026年 3月 9日(月)

領 収 証

中野 治美 様

¥1,812－

上記正に領収しました（消費税等 ¥164－を含みます）

株式会社清芳屋 清芳屋津島本店
愛知県津島市東柳原町３丁目１７
ＴＥＬ：０５６７－２４－２５２５

担当者 1

※保管上のお願い
財布等で保管戴く場合、印刷面を内側に折って保管願います。

0001-8780-7194

現計 ¥1,812
（消費税等 ¥164）

2026年 3月 9日(月) 12:56 No:0001

4903419177836
0001ｽﾗｲﾄﾞﾊﾞｰﾌｧｲﾙ10冊内 ¥1,320
4901480350943
0001ｸﾘｱｰﾌﾞｯｸｸﾞﾗｯｾﾙA4内 ¥492

資料整理用ファイル

小 計		¥1,812
内税対象額	10.00%	¥1,812
内税	10.00%	¥164
合計		¥1,812
(内消費税等		¥164)

「軽」は軽減税率(8%)対象商品
事業者登録番号：T7180001096476

販売:00000004:04
責No:00000001:1
取引No7193 2点買

1,812 × 2/3 = 1,208

按分率	2/3	按分後金額	1,208 円

※ 領収書は重ならないように貼付すること。なお、領収書が大きい場合は、記入欄を一つにまとめたり、別添とすることも可能である。
※ 「整理番号」欄には出納簿の該当する整理番号を記載し、「経費項目」欄には該当する経費項目に○を記載すること。
※ 按分した場合は、按分率欄及び按分後金額欄に記載すること。

領収書整理票

（議員名： 中野 治美 ）

整理番号	139	経費項目	調査研究費	研修費	広報広聴費	要請陳情等活動費	会議費	資料作成費	資料購入費	事務所費	事務費	人件費
									○			

3月分新聞購読料（中日新聞）

[redacted]

08-03-26 口座振替 *4,400SMCC(ﾁﾕｳﾆﾁｼﾝﾌﾞ

[redacted]

A 通帳

3月分新聞購読料（中日新聞）

4,400円

按分率		按分後金額	

※ 領収書は重ならないように貼付すること。なお、領収書が大きい場合は、記入欄を一つにまとめたり、別添とすることも可能である。

※ 「整理番号」欄には出納簿の該当する整理番号を記載し、「経費項目」欄には該当する経費項目に○を記載すること。

※ 按分した場合は、按分率欄及び按分後金額欄に記載すること。

領収書整理票

（議員名： 中野 治美 ）

整理番号	140	経費項目	調査研究費	研修費	広報広聴費	要請陳情等活動費	会議費	資料作成費	資料購入費	事務所費	事務費	人件費
											○	

NO、140

3月分事務所インターネット等利用料、電話代、FAX回線代、電気代 ⇒

[redacted]

08-03-27 口座振替 *57,971クローバーテレビ

[redacted]

A 通帳

3月分事務所インターネット等利用料、電話代、FAX回線代、電気代

57,971 × 2/3 = 38,647

按分率	2/3	按分後金額	38,647円

※ 領収書は重ならないように貼付すること。なお、領収書が大きい場合は、記入欄を一つにまとめたり、別添とすることも可能である。

※ 「整理番号」欄には出納簿の該当する整理番号を記載し、「経費項目」欄には該当する経費項目に○を記載すること。

※ 按分した場合は、按分率欄及び按分後金額欄に記載すること。

領収書整理票

（議員名：　中野　治美　　）

整理番号	141	経費項目	調査研究費	研修費	広報広聴費	要請陳情等活動費	会議費	資料作成費	資料購入費	事務所費	事務費	人件費
											0	

普通貯金
（並お備入明細）

自動機をご利用の場合
矢印の方向にお入れください

8

年月日	摘要	お支払金額(円)	お預り金額(円)	差引残高(円)
[redacted]				
08-03-31	電話	*18,631	ﾄﾞｺﾓ ｹｲﾀｲ	[redacted]

ND、141

3月分携帯電話代 ⇒

B 通帳

3月分携帯電話代

18,631 × 2/3 = 12,420

按分率	2/3	按分後金額	12,420 円

※　領収書は重ならないように貼付すること。なお、領収書が大きい場合は、記入欄を一つにまとめたり、別添とすることも可能である。

※　「整理番号」欄には出納簿の該当する整理番号を記載し、「経費項目」欄には該当する経費項目に○を記載すること。

※　按分した場合は、按分率欄及び按分後金額欄に記載すること。

領収書整理票

（議員名： 中野 治美 ）

整理番号	146	経費項目	調査研究費	研修費	広報広聴費	要請陳情等活動費	会議費	資料作成費	資料購入費	事務所費	事務費	人件費
							○					

ND.146

ETC

⇒ 08-04-02 口座振替 *6,850トヨタフアイナンス（カブ

[redacted]

A 通帳

ETC

別紙ETC明細書による 3,830円

按分率		按分後金額	

※ 領収書は重ならないように貼付すること。なお、領収書が大きい場合は、記入欄を一つにまとめたり、別添とすることも可能である。

※ 「整理番号」欄には出納簿の該当する整理番号を記載し、「経費項目」欄には該当する経費項目に○を記載すること。

※ 按分した場合は、按分率欄及び按分後金額欄に記載すること。

料金後納郵便

496-0875

愛知県　津島市　下新田町　２丁目８６

親　展

中野　治美　様

[redacted]

ご利用代金明細書兼請求書

お問い合せ先　※お手元にカードをご用意のうえ、お電話ください。（一部ご利用いただけないお電話・機種がございます。）

[各種お問い合せ先]　９：００～１７：３０　年中無休（年末年始を除く）

●インフォメーションデスク　TEL 052-239-2511

※お問い合せは本人会員さまからお願いします。電話番号のおかけ間違いにご注意ください。

[自動音声応答サービス]　２４時間・年中無休

●資料請求サービス　フリーコール　TEL 0800-700-2733

携帯・ＰＨＳからもご利用いただけます。

[ホームページアドレス]　https://tscubic.com

翌月一括払いを除き、商品の瑕疵や役務の未提供などを理由に支払を停止することができる場合があります。

カードの紛失・盗難のご連絡　<24時間・年中無休>　TEL 052-239-2811

トヨタファイナンス株式会社

名古屋市中区錦２丁目１７番２１号　ＮＴＴデータ伏見ビル別館

登録番号 T8010601027383　東海財務局長（１３）第００１７２号

② ← 矢印部分よりゆっくりていねいに開いて内容をご確認下さい。水に濡れている場合は十分に乾燥させてから開いてください。 → ①

ご利用代金明細書兼請求書

弊社課税取引がある場合、インボイスにかえさせていただきます。

※３月１０日以降の支払方法変更・繰上返済入金分・返品分等につきましては本明細には反映されておりませんのでご了承ください。

カード名称	[redacted]
会員番号	[redacted]
金融機関	[redacted] 支店 [redacted]
口座番号	[redacted] 口座名義 中野　治美　様

２０２６年３月１５日　発行　裏面も開けてご確認ください

お支払日	2026 年 4 月 2 日
ご請求金額合計	6,850 円

本カード契約以外に同一お支払日・同一口座の弊社ご契約がある場合、原則、まとめて口座よりお引き落としいたします。あらかじめご了承ください。

左記ご指定口座よりお支払日にお引き落しいたします。お引落日前日迄にご用意下さい。

ご利用年月日	ご利用店名	ポイント	ご利用金額(円)	お支払方法/今回回数	今回ご請求金額(円)	摘要
	[redacted] 中野　治美　様					
26 116	ＥＴＣ通行料金／Ｎ中日本	☆	460◎	[redacted]	460	ＥＴＣ　名古屋西　弥富　普通車
26 116	ＥＴＣ通行料金／Ｎ中日本	☆	460◎		460	ＥＴＣ　弥富　名古屋西　普通車
26 116	ＥＴＣ通行料金／名古屋高速	☆	570◎		570	ＥＴＣ　東阪至千音　丸の内出口　普通車
26 116	ＥＴＣ通行料金／名古屋高速	☆	510◎		510	ＥＴＣ　白川　名西至東阪　普通車
[redacted]						
26 2 4	ＥＴＣ通行料金／Ｎ中日本	☆	290◎		290	ＥＴＣ　名古屋西　蟹江　普通車
26 2 4	ＥＴＣ通行料金／Ｎ中日本	☆	460◎		460	ＥＴＣ　弥富　名古屋西　普通車
26 2 4	ＥＴＣ通行料金／名古屋高速	☆	510◎		510	ＥＴＣ　白川　名西至東阪　普通車
26 2 4	ＥＴＣ通行料金／名古屋高速	☆	570◎		570	ＥＴＣ　東阪至千音　丸の内出口　普通車
[redacted]						
	＊＊　今回ご利用金額合計　＊＊		6850			
	＊＊　ご請求金額合計　＊＊				6850	3830
[redacted]						

県庁 税務会

県庁 議員総会

ご利用１，０００円毎に☆は１０ｐ付与、◇は５ｐ付与、★は１５ｐ付与。Ｐは２，０００円毎に５ｐ付与となります。　（注）弊社課税取引以外のインボイスは、ご利用店舗での交付となります。

「◎」印のご利用分をあとからリボ払いに変更できます。あとリボのお申込み期限の確認や変更手続きは、ホームページが便利です。（一部ご利用いただけないカードがございます。）

00015417

領収書整理票

（議員名：中野　治美　）

整理番号	147	経費項目	調査研究費	研修費	広報広聴費	要請陳情等活動費	会議費	資料作成費	資料購入費	事務所費	事務費	人件費
			○									

台湾調査　R8. 3月31日～4月3日

交通費、宿泊費、空港税等　別紙領収書

289,700円

航空券代（中部国際空港～台湾桃園国際空港：往復）

ホテル代（3泊分）

新幹線代（南港～嘉義、嘉義～台北）

貸切バス代

空港税

海外調査報告書

按分率		按分後金額	

整理番号	148	経費項目	調査研究費	研修費	広報広聴費	要請陳情等活動費	会議費	資料作成費	資料購入費	事務所費	事務費	人件費
			○									

中部国際空港駐車場
0569－38－7830

登録番号　T7180001093548

領収証

精算機 #31　P 精算No.00000309
発券機 #06　発券No.03542783
入庫時刻　2026年 3月31日(火) 07:26
精算時刻　2026年 4月 3日(金) 21:38
駐車時間　3日 14:12
駐車料金　普通車G　7,200円
==========
合　計　7,200円
現金領収額　7,200円
お預り　10,000円
お釣り　2,800円

合計は消費税率10%対象です。
またのご利用をお待ちしております。

台湾調査　R8. 3月31日～4月3日

中部国際空港駐車場

駐車料金　7200円

海外調査報告書

按分率		按分後金額	

※ 領収書は重ならないように貼付すること。なお、領収書が大きい場合は、記入欄を一つにまとめたり、別添とすることも可能である。
※ 「整理番号」欄には出納簿の該当する整理番号を記載し、「経費項目」欄には該当する経費項目に○を記載すること。
※ 按分した場合は、按分率欄及び按分後金額欄に記載すること。

お問合せNo. : 0068088089

ReceiptNo. : 5412 - 0030900
発行日 : 2026年04月06日

RECEIPT
領　収　書

中野　治美　様

¥ 289,700－

金種 : 現金

THE ABOVE MENTIONED AMOUNT HAS BEEN DULY RECEIVED
上記の金額正に領収致しました。

現地空港税等
台湾現地視察研修旅費(3月31日～4月3日)
領収日 : 2026.03.17

発行部署　中部統括センター管理課管理係
発行担当者 [redacted]

印

株式会社　阪急交通社
大阪府大阪市北区梅田2-5-25

印紙税申告納付につき 北税務署承認済

【領収印無きもの及び金額訂正したものは無効です】

領収書整理票

（議員名： 中野 治美 ）

整理番号	149	経費項目	調査研究費	研修費	広報広聴費	要請陳情等活動費	会議費	資料作成費	資料購入費	事務所費	事務費	人件費
			○									

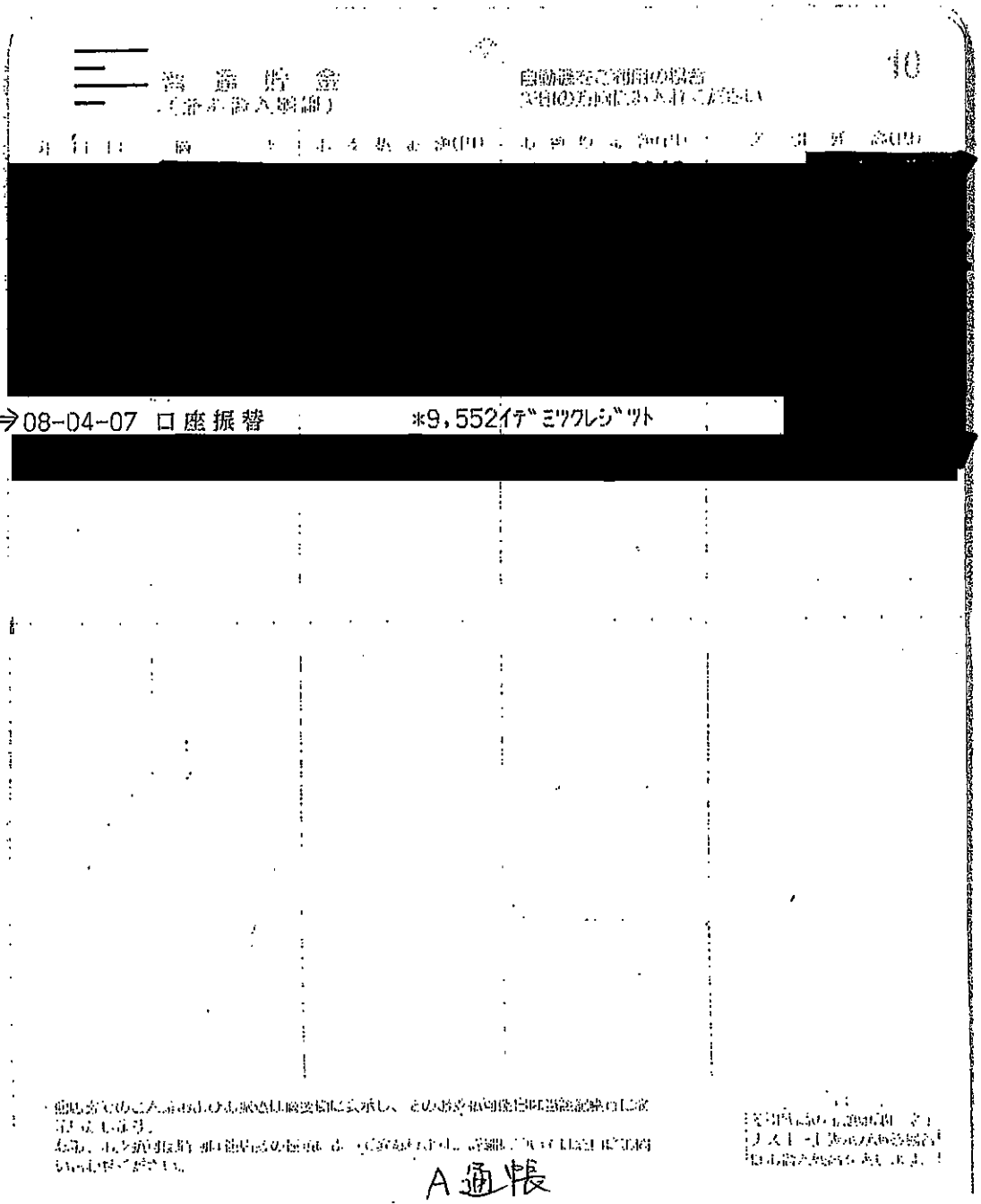

NO. 149

3月分ガソリン代 ⇒

3月分ガソリン代

9552 × 2/3 = 6,368

県政全般調査及び意見聴取に係るガソリン代

按分率	2/3	按分後金額	6,368円

※ 領収書は重ならないように貼付すること。なお、領収書が大きい場合は、記入欄を一つにまとめたり、別添とすることも可能である。

※ 「整理番号」欄には出納簿の該当する整理番号を記載し、「経費項目」欄には該当する経費項目に○を記載すること。

※ 按分した場合は、按分率欄及び按分後金額欄に記載すること。

様式5

給与支払簿

被雇用者氏名 [redacted]

令和７年度

整理番号	月分	月給	支給額（円）	うち 政務活動費充当分		受領日	氏名（被雇用者署名）	備考
				按分率	充当額			
10	4	180,000	180,000	5/6	150,000	4.30	[redacted]	
20	5	180,000	180,000	5/6	150,000	5.30	[redacted]	
34	6	180,000	180,000	5/6	150,000	6.30	[redacted]	
46	7	180,000	180,000	5/6	150,000	7.31	[redacted]	
58	8	180,000	180,000	5/6	150,000	8.29	[redacted]	
71	9	180,000	180,000	5/6	150,000	9.30	[redacted]	
83	10	180,000	180,000	5/6	150,000	10.31	[redacted]	
96	11	180,000	180,000	5/6	150,000	11.28	[redacted]	
106	12	180,000	180,000	5/6	150,000	12.26	[redacted]	
119	1	180,000	180,000	5/6	150,000	1.30	[redacted]	
130	2	180,000	180,000	5/6	150,000	2.27	[redacted]	
142	3	180,000	180,000	5/6	150,000	3.31	[redacted]	
	合計		2,160,000	5/6	1,800,000			

様式5

給与支払簿

被雇用者氏名[redacted]

令和７年度

整理番号	月分	月給	支給額（円）	うち 政務活動費充当分		受領日	氏名（被雇用者署名）	備考
				按分率	充当額			
11	4	80,000	80,000	9/10	72,000	4.30	[redacted]	
21	5	80,000	80,000	9/10	72,000	5.30	[redacted]	
35	6	80,000	80,000	9/10	72,000	6.30	[redacted]	
47	7	80,000	80,000	9/10	72,000	7.31	[redacted]	
59	8	80,000	80,000	9/10	72,000	8.29	[redacted]	
72	9	80,000	80,000	9/10	72,000	9.30	[redacted]	
84	10	80,000	80,000	9/10	72,000	10.31	[redacted]	
97	11	80,000	80,000	9/10	72,000	11.28	[redacted]	
107	12	80,000	80,000	9/10	72,000	12.26	[redacted]	
120	1	80,000	80,000	9/10	72,000	1.30	[redacted]	
131	2	80,000	80,000	9/10	72,000	2.27	[redacted]	
143	3	80,000	80,000	9/10	72,000	3.31	[redacted]	
	合計		960,000	9/10	864,000			

様式5

給与支払簿

被雇用者氏名 [redacted]

令和７年度

整理番号	月分	勤務時間	時給（円）	支給額（円）	うち 政務活動費充当分		受領日	氏名（被雇用者署名）	備考
					按分率	充当額			
12	4	36	1,200	43,200	22/36	26,400	4.30	[redacted]	
22	5	31	1,200	37,200	21/31	25,200	5.30	[redacted]	
36	6	40	1,200	48,000	33/40	39,600	6.30	[redacted]	
48	7	41	1,200	49,200	25/41	30,000	7.31	[redacted]	
60	8	29	1,200	34,800	23/29	27,600	8.29	[redacted]	
73	9	29	1,200	34,800	21/29	25,200	9.30	[redacted]	
85	10	33	1,200	39,600	23/33	27,600	10.31	[redacted]	
98	11	26	1,200	31,200	22/26	26,400	11.28	[redacted]	
108	12	27	1,200	32,400	22/27	26,400	12.26	[redacted]	
121	1	32	1,200	38,400	21/32	25,200	1.30	[redacted]	
132	2	30	1,200	36,000	20/30	24,000	2.27	[redacted]	
144	3	25	1,200	30,000	22/25	26,400	3.31	[redacted]	
	合計	379	1,200	454,800	275/379	330,000			

政務活動費県外活動報告書

議員名　　中野 治美

番号	活動概要		
1	日　程	R7年4月22日(金)～R7年4月23日(土)	1泊2日
	訪問先及び所在地 (市区町村名まで記入)	4月22日(金) ・ 東京都千代田区永田町　参議院議員会館　藤川政人参議院議員 ・ 東京都千代田区永田町　衆議院議員会館　長坂康正衆議院議員 4月23日(土) ・ 東京都千代田区紀尾井町　ホテルニューオータニ　酒井庸行参議院議員	
	目的・内容・成果等 (具体的に記入)	○一宮西港道路が「都市計画・環境アセスメントを進めるための調査」を実施する箇所とされたことを受け、早期実現に向け今後も一層進めていくよう要望 ・ 一宮西港道路の整備により、交通環境の改善や物流の広域化・効率化による生産性の向上、企業立地の促進が期待される。 ・ 一宮西港道路は、日本最大の海抜ゼロメートル地帯を有する尾張西部地域にとって「いのちの道」となる。 ○今後の進め方について意見交換	
2	日　程	R7年8月25日(月)～R7年8月26日(火)	1泊2日
	訪問先及び所在地 (市区町村名まで記入)	8月25日(月) ・ 東京都千代田区永田町　参議院議員会館　酒井庸行参議院議員 ・ 東京都千代田区永田町　参議院議員会館　高橋克法国土交通副大臣 8月26日(火) ・ 東京都千代田区永田町　参議院議員会館　藤川政人参議院議員	
	目的・内容・成果等 (具体的に記入)	○一宮西港道路の早期整備について要望 ・ 一宮西港道路により、物流、まちづくり、防災等地域の抱える課題を解消し持続可能な地域づくりに寄与することができる。 ・ 一宮西港道路の早期整備を進めていくよう要望。 ○情報交換及び今後の進め方について意見交換	

政務活動費県外活動報告書

議員名　　中野 治美

番号	活動概要		
3	日程	R7年11月13日(木)～R7年11月14日(金)	1泊2日
	訪問先及び所在地 (市区町村名まで記入)	11月13日(木) ・ 国土交通省(東京都千代田区霞が関)酒井庸行国土交通副大臣 ・ 厚生労働省(東京都千代田区霞が関)長坂康正厚生労働副大臣 11月14日(金) ・ 東京都千代田区永田町　参議院議員会館　藤川政人参議院議員	
		一宮西港道路に関する要望及び防災に関する要望 ・ 一宮西港道路の早期実現に向け今後も確実に前進するよう十分な予算措置を講じていただけるよう要望した。 ・ 令和7年7月に発生した津島市内浸水被害を受け、近年の水害の激甚化に対応するため海抜ゼロメートル以下の地域の防災対策を確実に進めるよう要望した。 一宮西港道路の進捗状況・今後の進め方等について情報交換意見交換	
4	日程	R8年1月19日(月)	0泊1日
	訪問先及び所在地 (市区町村名まで記入)	・ 東京都千代田区永田町　衆議院議員会館　長坂康正衆議院議員 ・ 東京都千代田区霞が関　国土交通省　酒井庸行国土交通副大臣	
	目的・内容・成果等 (具体的に記入)	津島市から国土交通省への要望活動 長坂康正衆議院議員、酒井庸行国土交通副大臣(同席者:富山英範大臣官房審議官、中田裕人都市局長、石井宏幸上下水道審議官)に津島市長、津島市議会議員と共に要望 ・ 内水浸水リスクマネジメント推進事業に関する要望 令和7年7月17日、津島駅を中心とした市街地において、豪雨のために道路冠水、床下・床上浸水等の被害が発生した。津島市においては市費で雨水対策を進めているが、国土交通省所管下水道事業の内水浸水リスクマネジメント推進事業を活用し、一層の事業進捗を図りたい。 ・ 一宮西港道路の整備に伴うサービスエリアの設置に関する要望 一宮西港道路は、観光面,災害時の救援・支援活動において多大な役割を担うことが見込まれるサービスエリアの設置を要望した。 ・ 都市構造再編集中支援事業に関する要望 津島市においては、都市再生整備に基づいて、令和7年度より市の正面玄関にふさわしい、賑わいのある津島駅周辺のまちづくりを進めている。事業を確実に進めるための予算を令和8年度当初予算に反映していただけるよう要望した。	

政務活動費海外調査報告書

議員名　　中野 治美

日　程	令和　8 年 3 月 31 日（ 火 ）～令和 8 年 4 月 3 日（ 金 ）
調査先	台湾　① 国立海洋科技博物館(基隆市② 台北花卉市場(台北市)③ 冠辰欄業有限公司・明星蘭園・牛記花卉農場(台南市)　④烏山頭ダムと八田與一記念公園(台南市) ⑤台北魚市・上引水産(台北市)　⑥台湾農業部官僚との意見交換(台北市)
行　程	3月31日(火)　中部国際空港→台湾桃園国際空港到着→基隆到着→国立海洋科技術博物館 4月1日(水)　台北花卉市場→新幹線にて南港から嘉義へ→明星蘭園・冠辰蘭業有限公司・牛記花卉農場 4月2日(木)　烏山頭ダム・八田與一記念公園→新幹線にて嘉義から台北へ→台北魚市・上引水産 4月3日(金)　台湾農業部官僚との意見交換→台湾桃園国際空港→中部国際空港
目的・内容・成果等	(目的) 台湾における水産業、農業とそれを支える農業基盤の現在の状況について調査 (内容) ① 国立海洋科技博物館　火力発電所跡地に建設された施設で、海洋生物の生態、船舶、漁法、加工、環境保護などについて、林学芸員の説明を聴取、視察調査。 ② 台北花卉市場　台湾最大の花卉卸売・小売市場。切り花鉢植え、資材の3エリア、286店舗がある。市場最大の運営会社台北花卉股份有限公司林主任の説明聴取、現地視察調査。 ③ 冠辰蘭業有限公司、明星蘭園、牛記花卉農場　日本で生産される胡蝶蘭1千万株の内900万株は台湾から苗木を輸入。台湾蘭花生物科技園区は、台南市後壁区に位置する世界最大の蘭花産業の集積地で内3社の胡蝶蘭生産者を調査。各施設で概要説明調査、施設見学、質疑応答を実施。 ④ 烏山頭ダムと八田與一記念公園　烏山頭ダムは日本統治期に大規模な灌漑事業として造られたダムで当時の技術や台湾の農業発展の象徴。現在も台南地域の農業を支えるとともに水力発電所も有し、近隣は「烏山頭水庫風景区」として整備され観光エリアとなっている。八田與一は、日本統治期の台湾で活躍した土木技師で、特に烏山頭ダムと嘉南大圳の大規模灌漑事業で、干ばつと水害に苦悩した嘉南平野を台湾最大級の穀倉地帯に変えた。彼の記念館にて概要説明を聴取した後、旧送水口、ダム湖、風景区公園内の施設等を現地視察調査。現在の課題についても聴取。 ⑤ 台北魚市・上引水産　台北魚市は、台湾最大の消費地型魚類卸売市場として漁業生産者、加工業者、消費者を結ぶ重要なハブ機能を担う。上引水産は、台北魚市に隣接する大型の海鮮マーケット兼レストランの複合施設。台北漁業運銷股份有限公司の総務経理の説明聴取の後、現地視察調査。 ⑥ 台湾農業部官僚との意見交換　台湾外務省対日本機構台湾日本関係協会において、農業部国際事務司 陳副司長、畜産関係課 黄技士、果樹生産関係課 陳課長、国際貿易関係課 林課長と意見交換。 (成果等) ・　約100年前に構築された烏山頭ダムが今日まで稼働し続け、地域住民の生活を支えていることに驚かされた。ダムの持続可能性のため堆砂排出技術の確立や耐震補強が現在も続けられている。私の住む地域においても用排水路、排水機場等は農業だけの施設ではなく、防災減災を含め全ての人の暮らしの基盤となっている。これらを次世代に引き継ぐために、将来を見据えた継続的な取組が必要であると実感した。 ・　台湾において、愛知県産の蘭を含めた農産物や畜産分野に関心は高く、愛知県との交流をさらに深める意向があった。検疫、関税、販路については、今後の課題である。

※ この報告書は、海外で実施した調査に政務活動費を充当する場合に作成し、収支報告書に添付すること。