食中毒にも冬休みを！

冬はノロウイルス食中毒が多く発生する季節です



愛知県冬期食中毒警戒期間
１２月１日～３月３１日

ノロウイルス食中毒の予防４原則

１ 持ち込まない

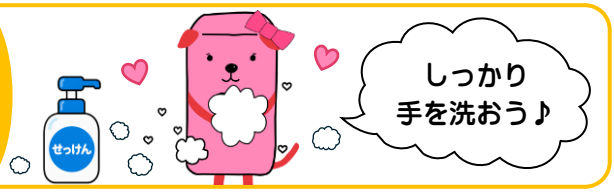

２ 拡げない



３ 加熱する



４ つけない



愛知県食中毒警戒期間について
https://www.pref.aichi.jp/soshiki/eisei/keikaikikan.html

愛知県保健医療局生活衛生部生活衛生課
食品衛生・監視グループ
TEL　052-954-6249
mail eisei@pref.aichi.lg.jp