ノロウイルス食中毒の予防4原則で冬の食中毒を防ごう



愛知県冬期食中毒警戒期間
１２月１日～３月３１日

ノロウイルス食中毒の予防４原則

1 持ち込まない

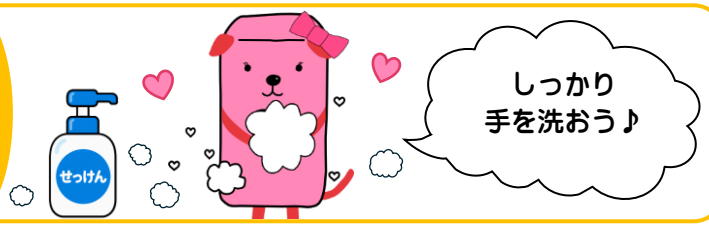

2 拡げない



3 加熱する



4 つけない



愛知県食中毒警戒期間について
https://www.pref.aichi.jp/soshiki/eisei/keikaikikan.html

愛知県保健医療局生活衛生部生活衛生課
食品衛生・監視グループ
TEL　052-954-6249
mail　eisei@pref.aichi.lg.jp