

Ⅲ 付 録

# 愛知県外国人県民 アンケート調査

きょう りよく  
ご協力のお願い

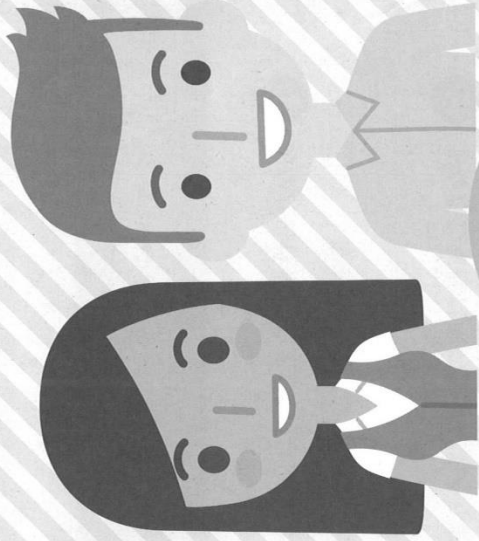

愛知県では、県民のみならず、暮らしやすいまちづくりを進めています。このアンケートでは、みなさんが生活で困っていることなどをお聞きして、これから愛知県が行うことを考えるための資料にしたいと思えます。アンケートに選ばれた人は、愛知県に住み登録している外国人で、満20歳以上の方の中から8,000人を無作為（くじ引きのような方法）で選びました。内容を他の人に知られることはありませんので、ぜひアンケートにお答えください。

アンケートを書いて  
送ってくれた人、Webで  
回答してくれた人の中から、  
抽選で100人にQUOカード  
1,000円分をお送りします。  
くわしくは裏表紙を  
ご覧ください。

## アンケートを書くときのおお願い

- ① アンケートは、必ず本人が書いてください。
- ② お答えは、あてはまるものの番号にVを入れるか、答えを書く欄に書いてください。質問によって、「ひとつだけVして頂きたい」とか「あてはまるものすべてVしてください」など、答え方が違ってきますので注意してください。また、「その他」の場合は、( )内に具体的に内容を書いてください。
- ③ アンケート用紙は、日本語版または外国語版のどちらから1冊だけに記入し、記入した方を返信用の封筒に入れて送ってください。切手はいりません。
- ④ アンケート用紙は2016年12月13日(火曜日)までにポストに投函するか、Webでご回答ください。



Webでの回答も可能です！

※Webで回答いただいた場合はアンケート用紙の返送の必要はありません。  
※Web回答のURL、ID、パスワードは別紙をご覧ください。



# あなたについて

1 あなたの性別を教えてください。※ひとつだけ✓してください。

- 1 男性  2 女性

2 あなたの年齢は次のどれにあたりですか。  
※ひとつだけ✓してください。

- 1 20歳～29歳  4 50歳～59歳  
 2 30歳～39歳  5 60歳～69歳  
 3 40歳～49歳  6 70歳以上

3 あなたの国籍は次のどれですか。※ひとつだけ✓してください。

- 1 ブラジル  7 インドネシア  
 2 中国  8 ネパール  
 3 韓国・朝鮮  9 アメリカ  
 4 フィリピン  10 タイ  
 5 ベトナム  11 その他  
 6 ベルギー (具体的に: )

4 あなたは現在何市に住んでいますか。  
※ひとつだけ✓してください。

- 1 名古屋市  10 刈谷市  
 2 豊橋市  11 豊田市  
 3 岡崎市  12 安城市  
 4 一宮市  13 西尾市  
 5 瀬戸市  14 小牧市  
 6 半田市  15 稲沢市  
 7 春日井市  16 知立市  
 8 豊川市  17 その他  
 9 碧南市 (具体的に: )

5 あなたが生まれた国はどこですか。  
※ひとつだけ✓してください。

- 1 日本  
 2 日本以外の国 (具体的に: )

6 あなたの在留資格は次のどれですか。 ※ひとつだけVしてください。

- 1 永住者
  - 2 特別永住者
  - 3 定住者
  - 4 日本人の配偶者等
  - 5 永住者の配偶者等
  - 6 技能実習
  - 7 留学
  - 8 家族滞在
  - 9 技術・人文知識・国際業務
  - 10 特定活動
  - 11 その他
- (具体的に: )

7 あなたは今まで、何年日本に住んでいますか。何回も来日された方は合計した年数で答えてください。 ※ひとつだけVしてください。

- 1 1年より短い
- 2 1年～4年
- 3 5年～9年
- 4 10年～19年
- 5 20年～29年
- 6 30年以上

8 あなたは今後も日本に住み続ける予定ですか。

※ひとつだけVしてください。

- 1 いつかは帰国する予定である
- 2 ずっと日本に住み続ける予定である
- 3 決めていない
- 4 その他

今後、日本にどれくらいの間、住む予定ですか？

※ひとつだけVしてください。

- a 1年より短い
- b 1年～2年
- c 3年以上
- d わからない

9 現在、誰と一緒に住んでいますか。

※あてはまるものすべてにチェックしてください。また、枠の中に人数を書いてください。

- 1 結婚相手 人
- 2 子ども 人
- 3 親 人
- 4 兄弟・姉妹 人
- 5 祖父・祖母 人
- 6 孫 人

- 7 その他の親せき（いとこ、おじ、おばなど） 人
- 8 友達・恋人 人
- 9 会社の同僚 人
- 10 ひとり暮らし 人
- 11 その他 人

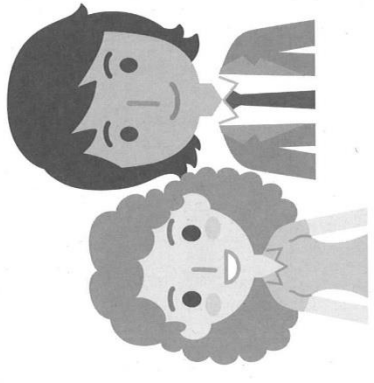

10

結婚している方にお聞きします。あなたの結婚相手の国籍は何ですか。 ※ひとつだけVしてください。

- 1 日本
- 2 ブラジル
- 3 中国
- 4 韓国・朝鮮
- 5 フィリピン
- 6 ベトナム
- 7 ベルギー
- 8 インドネシア
- 9 ネパール
- 10 アメリカ
- 11 タイ
- 12 その他（具体的に： )

11

あなたが現在不安に感じていること、困っていること、困っていることはありませんか。 ※あてはまるものすべてにVしてください。

- |                             |   |                             |                                    |
|-----------------------------|---|-----------------------------|------------------------------------|
| <input type="checkbox"/> 1  | 日本語のコミュニケーションに関すること                       | <input type="checkbox"/> 11 | 地震や台風など災害に関すること                    |
| <input type="checkbox"/> 2  | 生活に必要な情報が手に入らないなど、情報の入手に関すること             | <input type="checkbox"/> 12 | 火事や急なケガなど緊急時の助けの求め方や、避難情報の入手に関すること |
| <input type="checkbox"/> 3  | 町内会など近所の活動や近所付き合いに関すること                   | <input type="checkbox"/> 13 | 現在の仕事に関すること                        |
| <input type="checkbox"/> 4  | 出産に関すること                                  | <input type="checkbox"/> 14 | 就職・転職に関すること                        |
| <input type="checkbox"/> 5  | 子どもの世話や、子育てに関すること                         | <input type="checkbox"/> 15 | 生活費が足りないなど金銭的な問題に関すること             |
| <input type="checkbox"/> 6  | 子どもの教育に関すること                              | <input type="checkbox"/> 16 | 在留資格に関すること                         |
| <input type="checkbox"/> 7  | 障害や病気など、健康に関すること                          | <input type="checkbox"/> 17 | 日本人の外国人に対する偏見、差別に関すること             |
| <input type="checkbox"/> 8  | 家族の介護に関すること                               | <input type="checkbox"/> 18 | 将来の見通しが立たないこと                      |
| <input type="checkbox"/> 9  | 恋人ができない、友達が少ないなど、孤独に関すること                 | <input type="checkbox"/> 19 | 特にない                               |
| <input type="checkbox"/> 10 | 離婚やDV(ドメスティック・バイオレンス)など、恋人や結婚相手との関係に関すること | <input type="checkbox"/> 20 | その他<br>(具体的に)                      |

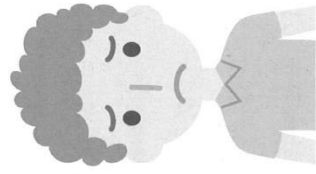

12 あなたが日常生活で困った時に相談するのはどこ(または誰)ですか。※あてはまるものすべてVしてください。

- |  |  |  |
|--|--|--|
| <input type="checkbox"/> 1 家族や親せき                            | <input type="checkbox"/> 6 NGO・NPO       | <input type="checkbox"/> 12 相談できる相手がない |
| <input type="checkbox"/> 2 友達                                | <input type="checkbox"/> 7 外国人コミュニティ     | <input type="checkbox"/> 13 その他        |
| <input type="checkbox"/> 3 近所に住む日本人                          | <input type="checkbox"/> 8 宗教施設          | (具体的に: )                               |
| <input type="checkbox"/> 4 会社や学校                             | <input type="checkbox"/> 9 県や市役所など、公共の施設 |  |
| <input type="checkbox"/> 5 ボランティアの日本語教室<br>(NPOや国際交流協会の教室など) | <input type="checkbox"/> 10 国際交流協会       |  |
|  | <input type="checkbox"/> 11 大使館や領事館      |  |

13 あなたは何を通して生活で必要な情報を得ていますか。※あてはまるものすべてVしてください。

- |   |   |
|---|---|
| <input type="checkbox"/> 1 家族や親せき                   | <input type="checkbox"/> 11 ボランティアの日本語教室(NPOや国際交流協会の教室など) |
| <input type="checkbox"/> 2 友達                       | <input type="checkbox"/> 12 NGO・NPO                       |
| <input type="checkbox"/> 3 近所に住む日本人                 | <input type="checkbox"/> 13 外国人コミュニティ                     |
| <input type="checkbox"/> 4 日本語以外の言語のテレビ、ラジオ         | <input type="checkbox"/> 14 宗教施設                          |
| <input type="checkbox"/> 5 日本語のテレビ、ラジオ              | <input type="checkbox"/> 15 県や市役所など、公共の施設                 |
| <input type="checkbox"/> 6 日本語以外の言語の新聞や雑誌           | <input type="checkbox"/> 16 国際交流協会                        |
| <input type="checkbox"/> 7 日本語の新聞や雑誌                | <input type="checkbox"/> 17 自分の国籍の人が経営するレストランやスーパー        |
| <input type="checkbox"/> 8 インターネット                  | <input type="checkbox"/> 18 大使館や領事館                       |
| <input type="checkbox"/> 9 SNS (フェイスブックやツイッター、微博など) | <input type="checkbox"/> 19 特になし                          |
| <input type="checkbox"/> 10 会社や学校                   | <input type="checkbox"/> 20 その他(具体的に: )                   |

14 あなたの家族全体の月取はだいたいいくらですか。(一緒に住んでいる家族の月取を合計した金額。) ※ひとつだけ✓してください。

- |                            |                  |                            |                  |                            |                  |
|----------------------------|------------------|----------------------------|------------------|----------------------------|------------------|
| <input type="checkbox"/> 1 | 0～99,999円        | <input type="checkbox"/> 4 | 200,000～249,999円 | <input type="checkbox"/> 7 | 350,000～399,999円 |
| <input type="checkbox"/> 2 | 100,000～149,999円 | <input type="checkbox"/> 5 | 250,000～299,999円 | <input type="checkbox"/> 8 | 400,000～499,999円 |
| <input type="checkbox"/> 3 | 150,000～199,999円 | <input type="checkbox"/> 6 | 300,000～349,999円 | <input type="checkbox"/> 9 | 500,000円～        |

## 日本語能力などについて

15 あなたの日本語能力について教えてください。※①～④までそれぞれひとつずつ✓してください。

- |        |                            |     |                            |         |                            |       |                            |      |
|--------|----------------------------|-----|----------------------------|---------|----------------------------|-------|----------------------------|------|
| ① 聞くこと | <input type="checkbox"/> 1 | できる | <input type="checkbox"/> 2 | だいたいできる | <input type="checkbox"/> 3 | 少しできる | <input type="checkbox"/> 4 | できない |
| ② 話すこと | <input type="checkbox"/> 1 | できる | <input type="checkbox"/> 2 | だいたいできる | <input type="checkbox"/> 3 | 少しできる | <input type="checkbox"/> 4 | できない |
| ③ 読むこと | <input type="checkbox"/> 1 | できる | <input type="checkbox"/> 2 | だいたいできる | <input type="checkbox"/> 3 | 少しできる | <input type="checkbox"/> 4 | できない |
| ④ 書くこと | <input type="checkbox"/> 1 | できる | <input type="checkbox"/> 2 | だいたいできる | <input type="checkbox"/> 3 | 少しできる | <input type="checkbox"/> 4 | できない |

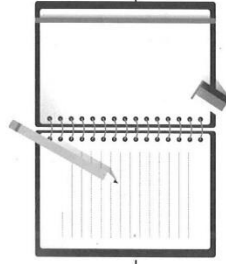

16 あなたは、どの文字を読むことができますか。※あてはまるものすべて✓してください。

- |                            |                      |                            |         |
|----------------------------|----------------------|----------------------------|---------|
| <input type="checkbox"/> 1 | 難しい漢字(「鉄」、「孫」、「鼻」など) | <input type="checkbox"/> 4 | ひらがな    |
| <input type="checkbox"/> 2 | 簡単な漢字(「人」、「今」、「水」など) | <input type="checkbox"/> 5 | どれもできない |
| <input type="checkbox"/> 3 | カタカナ                 |                            |         |



17

あなたは現在どこで日本語を勉強していますか。※あてはまるものすべて✓してください。

- 1 ひとりで勉強している (テレビ、ラジオの講座、通信教育など)  5 大学
- 2 家族、友達に教えてもらっている  6 専門学校 (日本語学校を除く)
- 3 ボランティアの日本語教室  7 会社
- (NPOや国際交流協会が実施する教室など)  8 勉強していない
- 4 日本語学校  9 その他 (具体的に: )

勉強していない理由は何ですか。※あてはまるものすべて✓してください。

- a 日本語ができるから、勉強する必要がない  f どこで勉強できるのかわからない
- b 日本語を使う必要がないから、勉強しない  g 近くに勉強できるところがない
- c 日本語は難しいので勉強したくない  h 日本語を勉強するための良い教科書やサイト・アプリがない
- d 勉強する時間がない  i その他 (具体的に: )
- e 勉強するお金がない

18 あなたは、どんな時に日本語で困りますか。最近1年間で困った経験があるものを選んでください。

※あてはまるものにすべて✓してください。

- |  |   |                                       |
|--|---|---------------------------------------|
| <input type="checkbox"/> 1 近所づきあい      | <input type="checkbox"/> 6 仕事を探するとき         | <input type="checkbox"/> 11 車の免許をとるとき |
| <input type="checkbox"/> 2 電車やバスに乗るとき  | <input type="checkbox"/> 7 働いているとき          | <input type="checkbox"/> 12 困ったことはない  |
| <input type="checkbox"/> 3 買物をするとき     | <input type="checkbox"/> 8 病気になるたとき         | <input type="checkbox"/> 13 その他       |
| <input type="checkbox"/> 4 市役所や区役所の窓口で | <input type="checkbox"/> 9 学校の先生と話すとき       | (具体的に: )                              |
| <input type="checkbox"/> 5 郵便局・銀行の窓口で  | <input type="checkbox"/> 10 災害についての情報を探するとき |                                       |

19 あなたの英語能力について教えてください。※①～④までそれぞれひとつずつVしてください。

- |        |                                |                                    |                                  |                                 |
|--------|--------------------------------|------------------------------------|----------------------------------|---------------------------------|
| ① 聞くこと | <input type="checkbox"/> 1 できる | <input type="checkbox"/> 2 だいたいできる | <input type="checkbox"/> 3 少しできる | <input type="checkbox"/> 4 できない |
| ② 話すこと | <input type="checkbox"/> 1 できる | <input type="checkbox"/> 2 だいたいできる | <input type="checkbox"/> 3 少しできる | <input type="checkbox"/> 4 できない |
| ③ 読むこと | <input type="checkbox"/> 1 できる | <input type="checkbox"/> 2 だいたいできる | <input type="checkbox"/> 3 少しできる | <input type="checkbox"/> 4 できない |
| ④ 書くこと | <input type="checkbox"/> 1 できる | <input type="checkbox"/> 2 だいたいできる | <input type="checkbox"/> 3 少しできる | <input type="checkbox"/> 4 できない |

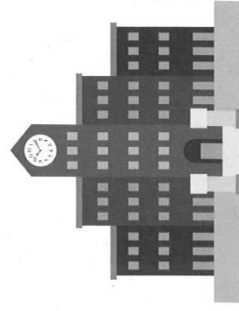

## 仕事について

- 20** あなたは就職や転職に関して困っていること、困った経験をしたことはありますか。※あてはまるものすべて✓してください。
- 1 仕事の探し方がわからない、仕事が見つからないこと  5 履歴書の書き方や、面接の受け方などを勉強する機会がないこと
- 2 働くためのスキルアップの機会がないこと  6 特になし
- 3 日本語や日本の会社のルール、習慣がわからないこと  7 就職・転職をしたことがない
- 4 外国人であることを理由に採用を断られること  8 その他(具体的に: )

- 21** あなたの現在の仕事は、どういう業種ですか。※ひとつだけ✓してください。

- 1 農業
- 2 製造業
- 3 建設業
- 4 医療・介護・福祉
- 5 小売業
- 6 飲食業
- 7 その他(具体的に: )
- 8 無職・仕事を探している
- 9 無職・仕事を探していない  
(専業主婦など)
- 10 学生
- **22** へ

2)で「1」～「7」を選んだ方にお聞きします。

あなたの現在の仕事は、どのような雇われ方ですか。※ひとつだけVしてください。

- a 正社員  c 派遣、請負、契約社員  e 研修生・実習生
- b 臨時雇用、パートタイマー、アルバイト  d 自営業(家族従事者)、会社役員  f その他の雇われ方

あなたの現在の仕事は、どのように見つけましたか。※ひとつだけVしてください。

- a 家族や親せきに教えてもらった  e ハローワークを通じて見つけた
- b 友達に教えてもらった  f 母国で技能実習制度に応募した
- c 新聞や雑誌、求人情報誌、求人情報サイトを通じて見つけた  g 日本にくる前に、母国で見つけた(技能実習制度は除く)
- d 派遣会社を通じて見つけた  h その他(具体的に: )

現在の仕事について困っていることはありませんか。※あてはまるものすべてVしてください。

- a 日本語でコミュニケーションがとれないこと  g 人間関係がうまくいかないこと
- b 日本の会社のルール、習慣がわからないこと  h 仕事の内容が難しく理解できないこと
- c 賃金が安いこと  i 仕事の内容が肉体的に厳しいこと
- d 正社員など、安定した立場にしてもらえないこと  j 勤務先の業績や将来に不安があること
- e 自分が希望する仕事ができないこと  k 特になし
- f 労働時間が長すぎたり、休暇が取りづらいこと  l その他(具体的に: )

## 住居について

22 あなたは現在どのような家に住んでいますか。※ひとつだけ√してください。

- 1 公営の賃貸住宅（県営住宅、市営住宅など）  
 2 UR（都市再生機構）、住宅供給公社などの賃貸住宅  
 3 民間の賃貸住宅  
 4 学生寮、会社の社宅・社員寮  
 5 持ち家（一戸建て）  
 6 持ち家（マンション）  
 7 その他（具体的に）

23 家を探したときに、困ったことはありませんか。※あてはまるものすべて√してください。

- 1 外国人という理由で入居を断られた  
 2 保証人がいなかった  
 3 家賃が高かった  
 4 手続きが日本語で、よくわからなかった  
 5 手続きが複雑で、よくわからなかった  
 6 公営住宅に入れなかった  
 7 家を買うためのお金を借りられなかった  
 8 特にない  
 9 その他（具体的に）

