

2 CENTRO DE ACOMPANHAMENTO DE SAÚDE DE AICHI (CENTRO DE SERVIÇOS PARA PESSOAS EM ISOLAMENTO DOMICILIAR)

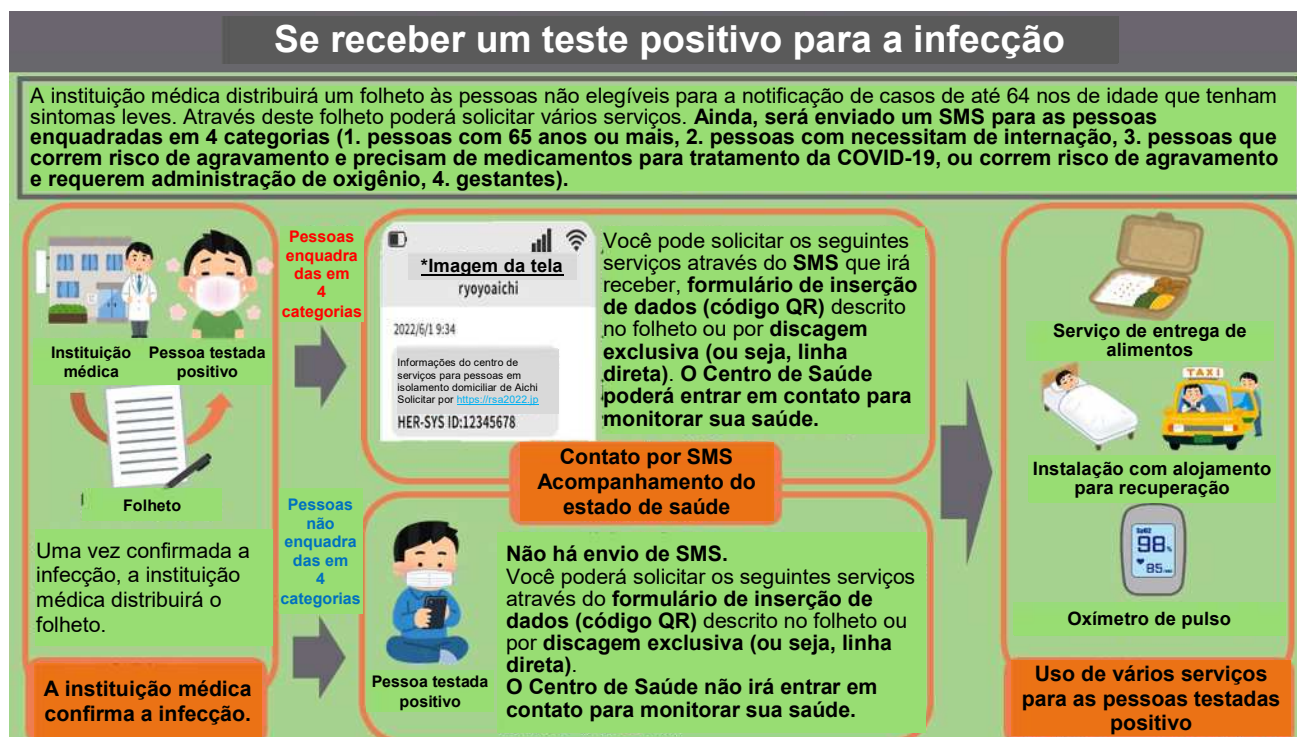

- As informações são fornecidas às pessoas elegíveis para notificação de casos (ver página1) através do envio de SMS intitulado “ryoyoaichi” e poderá utilizar o Centro de Acompanhamento de Saúde de Aichi (centro de serviços para pessoas em isolamento domiciliar) por meio de SMS ou folheto distribuído por instituições médicas. Além do SMS, o Centro de Saúde poderá entrar em contato com você para acompanhamento do estado de saúde, etc.
- Embora não seja enviado o SMS e o Centro de Saúde não entre em contato com pessoas não elegíveis para notificação de casos, poderá utilizar o Centro de Acompanhamento de Saúde de Aichi (centro de serviços para pessoas em isolamento domiciliar) a partir do folheto distribuído na instituição médica onde foi atendido.

Centro de Acompanhamento de Saúde de Aichi (centro de serviços para pessoas em isolamento domiciliar): <https://rsa2022.jp/>(em japonês)