

愛知県文化財年報 10

平成 26 年度

2016

愛知県教育委員会

目 次

I 文化財保護の体制

| | |
|------------------|---|
| 1 文化財保護室の組織 | 1 |
| 2 愛知県埋蔵文化財調査センター | 1 |
| 3 愛知県文化財保護審議会 | 2 |
| 4 愛知県文化財保護指導委員 | 3 |

II 指定文化財等の保護

| | |
|-------------|---|
| 1 文化財の指定と解除 | 4 |
| 2 国登録文化財 | 6 |
| 3 補助事業 | 8 |

III 文化財保護室の事業概要

| | |
|---------------|----|
| 1 普及・啓発事業 | 9 |
| 2 銃砲刀剣類の登録 | 13 |
| 3 文化財情報の管理・発信 | 14 |
| 4 研修・説明会等 | 14 |

IV 埋蔵文化財の保護

| | |
|------------------------|----|
| 1 埋蔵文化財保護行政の現状 | 16 |
| 2 愛知県教育委員会が実施した埋蔵文化財調査 | 19 |
| 3 愛知県埋蔵文化財調査センター | 22 |

V 資料

| | |
|-----------------------|----|
| 1 国・県指定文化財の現状変更等 | 24 |
| 2 埋蔵文化財関係資料 | 30 |
| 朝日遺跡出土品・木器・木製品保存修理報告書 | 75 |

例 言

- 1 本書は、愛知県教育委員会生涯学習課文化財保護室が、平成 26 年度に実施した文化財保護事業についてまとめたものである。
- 2 市町村名、遺跡名、機関名及びデータ等については、原則として平成 27 年 3 月 31 日現在の状況とした。
- 3 (公財)愛知県教育・スポーツ振興財団 愛知県埋蔵文化財センターが実施した埋蔵文化財発掘調査の詳細については、当センターが年報として報告しているので、参照されたい。

I 文化財保護の体制

1 文化財保護室の組織

愛知県教育委員会生涯学習課文化財保護室は、室長始め11名の正規職員、2名の再任用職員で構成されており、担当する業務は下図のとおりである。

また、愛知県清洲貝殻山貝塚資料館の公開（水～土曜日の週4日開館）のため、清須市詰所（資料館内）を設置している。

< 組織図 >

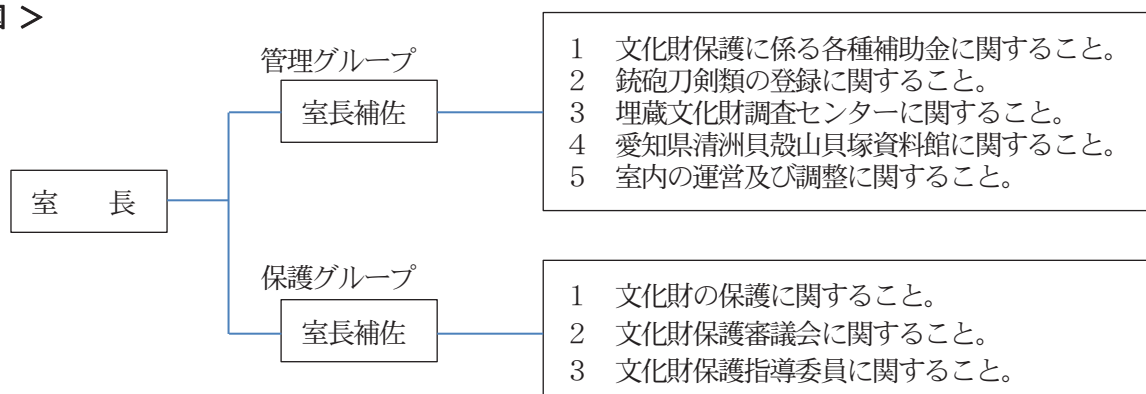

2 愛知県埋蔵文化財調査センター

愛知県埋蔵文化財調査センター（以下「調査センター」という。）は、発掘調査による出土品を適切に収蔵、活用するとともに、埋蔵文化財の調査研究、普及啓発などを行う中心施設として設置された。

職員は、所長、総務課3名及び調査研究課9名の合計13名で構成されている。

主な業務は、公共事業に係る発掘調査を実施するとともに、愛知県教育委員会が公益財団法人愛知県教育・スポーツ振興財団愛知県埋蔵文化財センター（以下「埋蔵文化財センター」という。）に委託して実施する発掘調査事業に対する調整及び指導、出土品の収蔵・活用及び研究資料の収集・活用、市町村・関係団体への指導助言、埋蔵文化財センターが実施する県費補助事業に対する指導助言である。

< 組織図 >

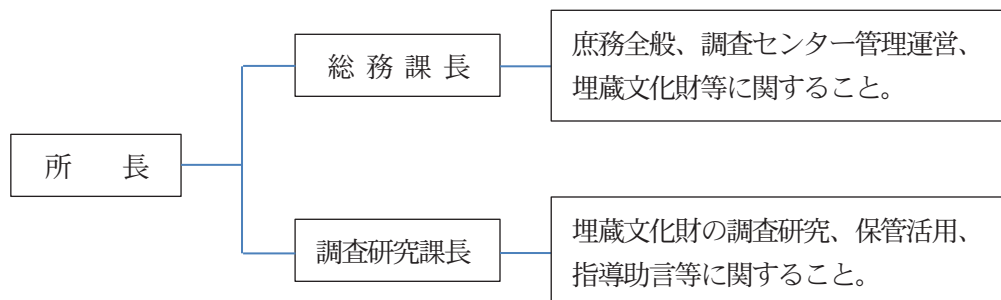

3 愛知県文化財保護審議会

愛知県文化財保護審議会は、愛知県文化財保護条例の規定に基づき、文化財に関する重要事項について調査審議するため、昭和51年4月1日に設置され、20名の委員で構成されている。

愛知県文化財保護審議会 委員名簿(平成26・27年度任期) 定員20名

| 氏名 | 絵彫工 | 文書 | 建造物 | 考古埋蔵 | 史名天 | 無形 | 民俗 | 専攻分野 | 就任年度 | 所属等 |
|----------|-----|----|-----|------|-----|----|----|-----------|------|---------------|
| 副会長 足立 守 | | | | ○ | ○ | | | 地質鉱物 | H23 | 名古屋大学特任教授 |
| 伊藤 大輔 | ○ | | | | | | | 美術史(絵画) | H26 | 名古屋大学大学院教授 |
| 大塚 英二 | | ◎ | | | | | | 日本近世史 | H26 | 愛知県立大学教授 |
| 大塚 達朗 | | | | ◎ | ○ | | | 先史考古学 | H24 | 南山大学教授 |
| 菊池 健策 | | | | | | ◎ | ◎ | 民俗学 | H26 | 元文化庁主任文化財調査官 |
| 久保 智康 | ◎ | | | | | | ○ | 美術史(金属工芸) | H24 | 叡山学院教授 |
| 熊田由美子 | ○ | | ○ | | | | | 美術史(彫刻) | H24 | 愛知県立芸術大学名誉教授 |
| 越川 次郎 | | | | | | ○ | ○ | 民俗学 | H26 | 中部大学准教授 |
| 小谷 成子 | | ○ | | | | | | 文学 | H20 | 元愛知県立大学教授 |
| 塩出貴美子 | ○ | | | | | | | 美術史(絵画) | H26 | 奈良大学教授 |
| 並木 誠士 | ○ | | ○ | | | | | 美術史(絵画) | H24 | 京都工芸繊維大学大学院教授 |
| 西岡 陽子 | | | | | | ○ | ○ | 民俗学 | H26 | 大阪芸術大学教授 |
| 西澤 泰彦 | | | ○ | | | | | 建築学 | H26 | 名古屋大学大学院教授 |
| 日高 薫 | ○ | | | | | ○ | | 美術史(工芸) | H22 | 国立歴史民俗博物館教授 |
| 藤澤 良祐 | | | | ○ | ○ | | | 歴史考古学 | H24 | 愛知学院大学教授 |
| 丸山 宏 | | | | | ◎ | | | 造園 | H22 | 名城大学教授 |
| 溝口 正人 | | | ◎ | ○ | | | | 建築学 | H24 | 名古屋市立大学大学院教授 |
| 会長 安田 徳子 | | ○ | | | | | | 文学 | H18 | 岐阜聖徳学園大学名誉教授 |
| 渡辺 勝敏 | | | | | ○ | | | 動物生態学・遺伝学 | H26 | 京都大学大学院准教授 |
| 渡邊 幹男 | | | | | ○ | | | 植物学 | H26 | 愛知教育大学教授 |

※◎は部会長

4 愛知県文化財保護指導委員

市町村の文化財保護活動を支援し、文化財の保存管理状況の巡視を行い、文化財保護思想の啓発を図るために設置され、委員数は58名である。

地域別の内訳は、尾張地区13名、海部地区3名、知多地区7名、西三河地区18名、東三河地区10名、新城地区4名、設楽地区3名である。

愛知県文化財保護指導委員(平成25～26年度)

| | 地域 | 氏名 | 担当市町村 | | 地域 | 氏名 | 担当市町村 |
|----|------|-----------------|------------------------|-----|-------|-------|---------------|
| 1 | 尾 張 | 荒木英夫 | 瀬戸市、尾張旭市、長久手市 | 30 | 西三河 | 石川肇夫 | 知立市 |
| 2 | | 福岡七近 | 北名古屋 | 31 | | 松井直樹 | 西尾市 |
| 3 | | 波多野完嗣 | 春日井市 | 32 | | 杉浦明 | 碧南市、高浜市 |
| 4 | | 中山春義 | 小牧市、岩倉市 | 33 | | 天野清 | 西尾市(旧吉良町・幡豆町) |
| 5 | | 佐野和子 | 日進市、豊明市、東郷町 | 34 | | 高須健雄 | 西尾市(旧一色町) |
| 6 | | 長谷川公茂 | 江南市、大口町 | 35 | | 黒柳真 | 豊田市 |
| 7 | | 野村秀夫 | 犬山市、扶桑町 | 36 | | 藤嶋正美 | 豊田市 |
| 8 | | 平田伸夫 | 一宮市 | 37 | | 深見釧郎 | 豊田市 |
| 9 | | 小川一朗 | 一宮市 | 38 | | 三宅一秋 | 豊田市 |
| 10 | | 近藤修 | 一宮市 | 39 | | 小木曾紀雄 | 豊田市 |
| 11 | | 平手徳彦 | 稲沢市 | 40 | | 能見陸奥 | 豊田市 |
| 12 | | 伊藤利春 | 稲沢市 | 41 | | 石川芳秋 | みよし市 |
| 13 | | 石原美宗 | 稲沢市 | 42 | | 東三河 | 大浦純造 |
| 14 | 海 部 | 佐藤武 | 津島市 | 43 | 尾崎信之 | | 豊橋市 |
| 15 | | 宮地正耕 | あま市(旧七宝町・甚目寺町・美和町)、大治町 | 44 | 作中久雄 | | 豊橋市 |
| 16 | 石田正義 | 愛西市、弥富市、蟹江町、飛鳥村 | 45 | 片山洋 | 豊川市 | | |
| 17 | 知 多 | 河合克己 | 半田市 | 46 | 林文一 | | 豊川市 |
| 18 | | 竹多格 | 常滑市 | 47 | 渡邊鐘治 | | 豊川市 |
| 19 | | 近藤俊夫 | 東海市 | 48 | 中村重蔵 | | 豊川市 |
| 20 | | 久野與吉 | 知多市、阿久比町 | 49 | 佐久間和宏 | | 蒲郡市 |
| 21 | | 石原弘幸 | 大府市、東浦町 | 50 | 伊藤博文 | | 田原市 |
| 22 | | 宮向好明 | 南知多町、美浜町 | 51 | 林哲志 | | 田原市 |
| 23 | | 永田秀基 | 武豊町 | 52 | 新 城 | 牧野和彦 | 新城市 |
| 24 | 西三河 | 山田伸子 | 岡崎市 | 53 | | 大石巳郎 | 新城市 |
| 25 | | 宇佐美正子 | 岡崎市 | 54 | | 菅沼昭博 | 新城市 |
| 26 | | 奥田敏春 | 岡崎市 | 55 | | 小椋克好 | 新城市 |
| 27 | | 吉本一三 | 幸田町 | 56 | 設 楽 | 加藤専俊 | 設楽町 |
| 28 | | 天野暢保 | 安城市 | 57 | | 金指旦夫 | 東栄町 |
| 29 | | 山田孝 | 刈谷市 | 58 | | 遠山一好 | 豊根村 |

II 指定文化財等の保護

1 文化財の指定と解除

歴史上、芸術上、学術上価値の高い文化財を保護するために、国及び愛知県では審議会等で調査・審議し、文化財の指定を進めている。

平成 26 年度は、国・県指定等文化財について以下のとおりである。

<国指定等文化財>

新規指定等

| 種別 | 名称 | 員数 | 説明 | 指定等年月日 | 所有者等 |
|-----|---|----------------|---|------------|---------------|
| 建造物 | 名古屋市庁舎 | 1棟 | 昭和8年竣工で、当時の市庁舎としては、突出した規模を誇る。高塔を聳えさせた昭和初期の記念的庁舎建築として価値が高い。 | 平 26.12.10 | 名古屋市 |
| 建造物 | 愛知県庁舎 附 南自動車庫 北自動車庫 | 1棟 1棟 1棟 | 昭和13年竣工で、外観意匠において西洋の様式と城郭天守の意匠を融合させて地域色を現している。 | 平 26.12.10 | 愛知県 |
| 工芸 | 九条袈裟 田相薄茶四葉花門 頭文紗 条様紺地 四葉花折枝文頭文 紗 | 1領 | 織組織や文様表現から、南宋～元時代の絹織物の特徴をよく備えており、また、南浦紹明が所用した伝来もある。資料的価値が高く、中世の染織品を考える上で貴重である。 | 平 26.8.21 | 宗教法人 妙興寺 |
| 工芸 | 九条袈裟 田相黄地桐竹鳳凰 麒麟文綾 条葉薄 茶地二重蔓牡丹唐 草文綾 | 1領 | 妙興寺を創建した滅宗宗興が所用したと伝えられ、公家装束に用いられる固地綾の織物である。現存する遺品が極めて少ない中世の有職織物として非常に重要である。 | 平 26.8.21 | 宗教法人 妙興寺 |
| 絵画 | 絹本著色光明本尊 | 3幅 | 浄土真宗に特有の図像構成を示す光明本尊の最古本で、三河における初期真宗高田派の中心寺院である妙源寺に伝わる。本図は三幅構成をとる唯一の作例で、初期的様相をうかがわせる点で貴重である。 | 平 26.8.21 | 宗教法人 妙源寺 |
| 史跡 | 本證寺境内 | 1件 | 鎌倉時代後期の創建とされる真宗大谷派の寺院で、15世紀後半頃から三河地域での勢力が拡大した。江戸時代を通じて地域の取りまとめ役としての役割を果たし、幕末には200余寺の末寺を有する大寺となった。 | 平 27.3.10 | 宗教法人 本證寺 他 |

追加指定

| 種別 | 名称 | 員数 | 説明 | 指定年月日 | 所有者等 |
|----|--------------------------|-----------|---|-----------|-----------|
| 工芸 | 古神宝類 追加指定 朱漆弓 附 梓弓 | 2張 10張 | 三柱の男神及び二柱の女神の御料として調達されたものとみられ、いずれも室町時代の製作である。 | 平 26.8.21 | 熱田神宮 |
| 史跡 | 志段味古墳群 | 1件 | 古墳時代の前期期を通して、大型前方後円墳から小型円墳まで規模・形の異なる多くの古墳がまとまっている古墳群は、東海地方においても稀有である。 | 平 26.10.6 | 名古屋市 他 |

<県指定文化財>

指指定

| 種別 | 名称 | 員数 | 説明 | 指定年月日 | 所有者等 |
|----|-----------|------------|---|-----------|---------------------------|
| 彫刻 | 木造阿彌陀如来坐像 | 1軀 | 浄土宗寺院の称名寺本堂に本尊として安置されている坐像で、木造、寄木造り、漆泊。鎌倉時代初期、13世紀前半の慶派作品とされる。 | 平 26.8.1 | 宗教法人 称名寺 |
| 工芸 | 菊桐紋蒔絵鎧櫃 | 1背 | 1584年(天正12)の小牧・長久手の戦いの際に、羽柴秀吉が犬山城に入城してきた時に持参したと伝えられる。蒔絵装飾、飾金具ともに、典型的な桃山時代の作行きを示しており、現在知られる類品と同じように優品とみなされる。 | 平 27.1.27 | 公益財団 法人 犬山城白 帝文庫 |
| 工芸 | 菊桐紋蒔絵風呂道具 | 1揃 (9口) | 1584年(天正12)の小牧・長久手の戦いの際に、羽柴秀吉が犬山城に入城してきた時に持参したと伝えられる。典型的な桃山時代の高台寺蒔絵様式を示す作例で蒔絵装飾を施した珍しい風呂道具の一括資料として貴重である。 | 平 27.1.27 | 公益財団 法人 犬山城白 帝文庫 |

指定解除

| 種別 | 名称 | 員数 | 解除の理由 | 解除年月日 | 所有者等 |
|----|------------|----|-------|-----------|-------------|
| 工芸 | 大應国師袈裟九条袈裟 | 1領 | 国指定 | 平 26.8.21 | 宗教法人 妙興寺 |
| 工芸 | 大照禪師(滅宗)袈裟 | 1領 | 国指定 | 平 26.8.21 | 宗教法人 妙興寺 |

| | | | | | |
|----|-------|----|-----|-----------|---------------|
| 史跡 | 本證寺境内 | 1件 | 国指定 | 平 27.3.10 | 宗教法人 本證寺 他 |
|----|-------|----|-----|-----------|---------------|

県内の国・県指定等文化財件数

(平成 27 年 3 月 31 日現在)

| 種別 指定 | 有形文化財 | | | | | | | 無形 文化 財 | 民俗文化財 | | 記念物 | | | 伝 建 | 合 計 |
|----------|---------|----|-----|---------|----|----------|----------|---------------|-------|----|-----|----|---------------|--------|--------|
| | 建造 物 | 絵画 | 彫刻 | 工芸 品 | 書跡 | 考古 資料 | 歴史 資料 | | 有形 | 無形 | 史跡 | 名勝 | 天然 記念 物 | | |
| 国指定 | 79 | 57 | 44 | 79 | 83 | 5 | 2 | 0 | 5 | 12 | 38 | 5 | 26 | 1 | 436 |
| 県指定 | 45 | 97 | 107 | 106 | 40 | 28 | 5 | 2 | 25 | 44 | 44 | 5 | 60 | | 608 |

2 国登録文化財

新規登録文化財

| 登録番 号 | 名称、登録基準、所有者、年代、構造等、所在地 | 登録手続 |
|----------|---|---|
| 23-0394 | 「木綿蔵ちた（旧竹内虎王商店木綿蔵）」、歴史的景観、個人、大正前期、土蔵造 2 階建、瓦葺、建築面積 84 m ² 、知多市 | 原簿記載：26 年 4 月 25 日 官報告示：26 年 4 月 25 日 通 知：26 年 4 月 25 日 |
| 23-0395 | 「知立神社本殿」、歴史的景観、宗教法人知立神社、天保 2 年（1831）、木造平屋建、檜皮葺、建築面積 31 m ² 、知立市 | |
| 23-0396 | 「知立神社幣殿」、歴史的景観、宗教法人知立神社、大正期、木造平屋建、檜皮葺、建築面積 50 m ² 、知立市 | |
| 23-0397 | 「知立神社拝殿」、造形の規範、宗教法人知立神社、昭和 29 年、木造平屋建、檜皮葺、建築面積 97 m ² 、知立市 | |
| 23-0398 | 「知立神社祭文殿及び廻廊」、歴史的景観、宗教法人知立神社、明治 20 年／大正期・昭和 29 年改修、木造平屋建、檜皮葺、建築面積 121 m ² 、知立市 | |
| 23-0399 | 「知立神社撰社親母神社」、歴史的景観、宗教法人知立神社、明治期、木造平屋建、檜皮葺、建築面積 8.5 m ² 、知立市 | |
| 23-0400 | 「知立神社茶室」、造形の規範、宗教法人知立神社、明治期／昭和 43 年移築、木造平屋建、檜皮葺、建築面積 50 m ² 、知立市 | |
| 23-0401 | 「設楽町立田峯小学校普通教室棟」、歴史的景観、設楽町、昭和 2 年／平成 23 年改修、木造平屋建、鋼板葺、建築面積 689 m ² 、設楽町 | |
| 23-0402 | 「設楽町立田峯小学校特別教室棟」、歴史的景観、設楽町、昭和 2 年／平成 23 年改修、木造平屋建、鋼板葺、建築面積 690 m ² 、設楽町 | |
| 23-0403 | 「徳川園黒門」、歴史的景観、名古屋市、明治 32 年、木造、瓦葺、間口 3.6m、潜戸付、名古屋市 | |
| 23-0404 | 「徳川園脇長屋」、歴史的景観、名古屋市、明治 33 年頃／昭和 7 年・平成 16 年改修、木造平屋建、瓦葺、建築面積 127 m ² 、名古屋市 | |
| 23-0405 | 「徳川園塀」、歴史的景観、名古屋市、明治 33 年頃／平成 16 年改修、木造、瓦葺、総延長 84m、潜戸付、名古屋市 | |
| 23-0406 | 「徳川園釣瓶井戸」、歴史的景観、名古屋市、明治 33 年頃、石造、面積 1.6 m ² 、屋根付、名古屋市 | |

| | |
|---------|--|
| 23-0407 | 「蓬左文庫旧書庫」、造形の規範、名古屋市、昭和10年／平成16年移築改修、木造一部鉄筋コンクリート造2階建、瓦葺、建築面積230㎡、名古屋市 |
| 23-0408 | 「蘇山荘」、造形の規範、名古屋市、昭和12年／昭和12年移築・平成16年改修、木造平屋建、瓦葺、建築面積147㎡、名古屋市 |
| 23-0409 | 「徳川美術館山の茶屋」、造形の規範、名古屋市、明治16年／明治27年移築・昭和23年・昭和34年改修、木造平屋建、瓦葺及び銅板葺、建築面積96㎡、供待付、名古屋市 |
| 23-0410 | 「徳川美術館心空庵及び餘芳軒」、造形の規範、名古屋市、心空庵 大正3年・昭和6年・昭和37年移築、餘芳軒 昭和中期／昭和48年移築、木造平屋建、瓦葺、建築面積97㎡、公益財団法人徳川黎明会 |
| 23-0411 | 「徳川美術館餘芳軒東屋」、造形の規範、名古屋市、昭和中期／昭和48年・昭和62年移築、木造平屋建、銅板葺、建築面積7.5㎡、公益財団法人徳川黎明会 |
| 23-0412 | 「西駒屋田村家住宅土蔵」、歴史的景観、個人、明治後期、土蔵造2階建、瓦葺、建築面積58㎡、豊橋市 |
| 23-0413 | 「西駒屋田村家住宅主屋」、歴史的景観、個人、明治後期、木造平屋建、瓦葺、建築面積196㎡、豊橋市 |
| 23-0414 | 「旧本多家住宅主屋」、造形の規範、岡崎市、昭和6年／平成24年移築、木造2階建、瓦葺、建築面積305㎡、岡崎市 |
| 23-0415 | 「財賀寺三十三観音堂」、歴史的景観、宗教法人財賀寺、寛政12年(1800)、木造平屋建、瓦葺、建築面積21㎡、豊川市 |
| 23-0416 | 「財賀寺本堂」、歴史的景観、宗教法人財賀寺、文政6年(1823)／昭和3年・昭和後記改修、木造平屋建、銅板葺、建築面積279㎡、豊川市 |
| 23-0417 | 「財賀寺文殊堂」、歴史的景観、宗教法人財賀寺、安政6年(1859)、木造平屋建、瓦葺、建築面積63㎡、豊川市 |
| 23-0418 | 「八所神社」、造形の規範、宗教法人八所神社、享保9年(1724)、木造平屋建、こけら葺、建築面積0.8㎡、豊川市 |
| 23-0419 | 「八所神社拜殿」、歴史的景観、宗教法人八所神社、文政9年(1826)、木造平屋建、瓦葺、建築面積24㎡、豊川市 |
| 23-0420 | 「明眼院旧多宝塔」、歴史的景観、宗教法人明眼院、慶安2年(1649)、木造平屋建、瓦葺、建築面積22㎡、大治町 |

3 補助事業

国指定文化財の修理・防災等

| 補助事業者 | 事業内容 | 国庫対象 事業費 | 国庫補助金 | 県費補助金 |
|----------------------|----------------------------------|-------------|--------|-------|
| | | 千円 | 千円 | 千円 |
| 六所神社 (岡崎市) | 六所神社本殿、幣殿、拝殿ほか2棟 保存修理 | 30,000 | 22,500 | 2,100 |
| 三明寺 (豊川市) | 三明寺三重塔保存修理 | 33,156 | 26,524 | 2,320 |
| (公財)徳川美術館 (名古屋市中) | 紙本著色源氏物語絵巻保存修理 | 6,733 | 3,703 | 471 |
| 大樹寺 (岡崎市) | 大方丈障壁画岡田為恭筆保存修理 | 21,685 | 13,011 | 1,517 |
| 鳳来寺 (新城市) | 鳳来寺山石積保存整備 | 12,834 | 6,417 | 898 |
| 東照宮 (新城市) | 鳳来寺山石垣保存修理 | 6,220 | 3,110 | 435 |
| 犬山祭保存会 (犬山市) | 犬山祭の車山行事 民俗文化財伝承・活用等 | 13,413 | 6,706 | 1,206 |
| 亀崎潮干祭保存会 (半田市) | 亀崎潮干祭の山車行事(西組花王車) 民俗文化財伝承・活用等 | 2,121 | 1,060 | 190 |
| 計 | | 126,162 | 83,031 | 9,137 |

県指定文化財の修理・防災等

| 補助事業者 | 事業内容 | 補助対象 事業費 | 県費補助金 |
|-------------------|--------------------|-------------|--------|
| | | 千円 | 千円 |
| 谷高山高勝寺 (設楽町) | 田峰観音地狂言舞台屋根茅葺き替え工事 | 5,515 | 2,573 |
| 徳興山建中寺 (名古屋市中) | 建中寺徳川家霊廟保存修理 | 46,317 | 21,614 |
| 西光寺 (津島市) | 西光寺木造地藏菩薩立像保存修理 | 2,110 | 984 |
| 昌全寺 (豊田市) | 昌全寺木造観世音菩薩坐像保存修理 | 3,852 | 1,797 |
| 正宗寺 (豊橋市) | 伝狩野元信筆花鳥山水保存修理 | 3,118 | 1,454 |
| 一色大提灯保存会 (西尾市) | 一色大提灯保存修理 | 1,139 | 683 |
| 計 | | 62,051 | 29,105 |

Ⅲ 文化財保護室の事業概要

1 普及・啓発事業

(1) 愛知県民俗芸能大会

国、県および市町村指定の無形民俗文化財等を順次公開し、その保存・伝承を図るとともに、民俗芸能への理解と認識を深めることを目的とし、年2回実施した。

<犬山市大会>

日 時 平成26年9月28日(日) 午後1時開演 午後3時30分終了

場 所 犬山市民文化会館(入場者数 600人)

演目及び出演団体等

| 順 | 演 目 | 出 演 団 体 | 市町村 |
|---|-------------------------|----------|-----|
| 1 | 日下部太鼓(市指定) | 日下部太鼓保存会 | 稲沢市 |
| 2 | 御殿万歳(市指定) | 東海市万歳保存会 | 東海市 |
| 3 | 安良の棒の手(県指定) | 安良棒の手保存会 | 江南市 |
| 4 | 犬山祭の車山行事(魚屋町組) (国指定) | 犬山祭保存会 | 犬山市 |

<蒲郡市大会>

日 時 平成27年3月1日(日) 午後1時開演 午後3時30分終了

場 所 蒲郡市民会館(入場者数 700人)

演目及び出演団体等

| 順 | 演 目 | 出 演 団 体 | 市町村 |
|---|-----------------|-------------|-----|
| 1 | 宮後住吉踊(市指定) | 宮後住吉踊保存会 | 一宮市 |
| 2 | 野田雨乞笠おどり(市指定) | 野田雨乞笠おどり保存会 | 刈谷市 |
| 3 | 三河万歳(国指定) | 安城の三河万歳保存会 | 安城市 |
| 4 | 三谷祭【素盞鳴の舞】(市指定) | 上区保存会 | 蒲郡市 |

(2) 伝統文化出張講座

民俗芸能の保存・伝承においては、県民の理解と認識を深めることが不可欠であるとともに、後継者不足が緊喫の課題である。

後継者育成には、まず、子どもたちが地域に伝わる民俗芸能の奥深さを理解し、郷土を愛する気持ちを高めることが求められる。このため、地域の民俗芸能保存団体と交流できる環境を整備し、鑑賞に留まらず、体験・練習及び発表という継続的な伝承活動を支援した。

| | 実施校 | 実施日 | 演目及び保存団体 | 参加児童 |
|---|--------------|------------------------------|---------------------|-----------|
| 1 | 岡崎市立六ツ美南部小学校 | 5月20日 (火) 5月23日 (金) | 大嘗祭悠紀齋田(六ツ美悠紀齋田保存会) | 6年生(132人) |

| | | | | |
|---|------------------|---|-------------------------|------------|
| | | 6月 1日 (日) | | |
| 2 | 豊川市立牛久保 小学校 | 11月11日 (火) 11月19日 (水) 11月22日 (土) | 牛久保の若葉祭 (宗教法人八幡社 氏子) | 5年生 (69人) |
| 3 | 北名古屋市立師 勝東小学校 | 1月14日 (水) 1月23日 (金) 1月30日 (金) | 六ツ師獅子舞 (六ツ師獅子舞保存 会) | 3年生 (82人) |



豊川市立牛久保小学校



北名古屋市立師勝東小学校

(3) 天然記念物樹勢回復事業 (名勝及び天然記念物「木曾川堤 (サクラ)」)

①事業の目的

国指定名勝及び天然記念物「木曾川堤 (サクラ)」は昭和2年の指定から80年以上が経過し、枯死や伐採等による減少、老化や病虫害による衰弱等、指定当初の景観から大きく様変わりし、傷みが目立つようになった。このため、平成20・21年度の緊急調査の結果をもとに樹勢回復事業を実施して木曾川堤 (サクラ) を再生すると共に、継続して保護・活用の推進を目指す。また、普及啓発事業を行い、県民の文化財愛護精神を養う。

②事業概要

ア 樹勢回復事業

稲沢高校の協力を得て、不定根の育成、施肥、除草・清掃等を実施した。

イ 普及啓発事業

小中学生及び一般の方を対象に、サクラ保護体験講座を一宮市大野極楽寺公園に面する木曾川堤で実施した。

<サクラ保護体験講座の記録>

- ・講座名 名勝・天然記念物「木曾川堤 (サクラ)」保護体験講座
- ・日時 平成26年12月22日 (月) 午後1時から4時まで
- ・参加者 一般から募集した参加者 22人 (うち小学生7人)
- ・講師 稲沢高等学校環境デザイン科教諭
- ・内容

ア) 講義 「名勝及び天然記念物木曾川堤（サクラ）の保護について」文化財保護室職員

イ) 樹勢回復作業 「不定根発生処置作業」文化財保護室・稲沢高校教諭

(4) 弥生学習講座「出前博物館」

愛知県清洲貝殻山貝塚資料館に収蔵されている考古資料を用いて、弥生学習講座「出前博物館」を実施している。

本講座は平成13年度から実施しており、平成26年度は、小学校及び特別支援学校15校を訪問した。職員が実物の弥生土器や石器等を展示・解説したほか、復元された道具を使った体験学習を行った。

ア 展示テーマ 弥生人の道具箱、弥生人の食卓 イ 体験学習 火起こしに挑戦

平成26年度弥生学習講座「出前博物館」実施校一覧

| 所管教育事務所 | 市町村 | 学校名 | 実施日 | 学年 | クラス数 | 人数 |
|---------|------|---------|--------|-----|------|--------|
| 尾張 | 一宮市 | 宮西小学校 | 5月13日 | 6 | 3 | 116 |
| | 瀬戸市 | 東山小学校 | 6月10日 | 6 | 4 | 149 |
| | 稲沢市 | 片原一色小学校 | 2月24日 | 5 | 1 | 35 |
| | 豊明市 | 栄小学校 | 2月10日 | 6 | 3 | 113 |
| 海部 | 津島市 | 神守小学校 | 11月11日 | 6 | 2 | 77 |
| 知多 | 知多市 | 旭北小学校 | 1月20日 | 5 | 3 | 98 |
| | 美浜町 | 奥田小学校 | 9月30日 | 6 | 1 | 24 |
| 西三河 | 豊田市 | 若園小学校 | 5月27日 | 6 | 4 | 144 |
| | 安城市 | 梨の里小学校 | 10月7日 | 6 | 2 | 73 |
| | 西尾市 | 吉田小学校 | 1月27日 | 5 | 2 | 53 |
| | みよし市 | 南部小学校 | 9月9日 | 6 | 2 | 71 |
| 東三河 | 豊橋市 | 天伯小学校 | 6月24日 | 6 | 2 | 48 |
| | 豊川市 | 東部小学校 | 12月2日 | 6 | 2 | 76 |
| 新城設楽 | 新城市 | 鳳来中部小学校 | 7月8日 | 6 | 1 | 38 |
| 県立 | | 豊橋豊学校 | 10月21日 | 5・6 | 2 | 9 |
| 実施計 | 15校 | | | 34 | | 1,124人 |

(5) 朝日遺跡出土品保存修理事業

重要文化財に指定された朝日遺跡出土品を適切に保管・活用していくために、国の補助を受けて出土品の保存修理事業を実施している。

平成26年度は、木器・木製品の保存修理及び保存箱の作成、金属製品の保存箱の作成を、株式会社東都文化財保存研究所に委託して実施した。なお、事業報告書を本誌巻末頁に収録した。

(6) 愛知県清洲貝殻山貝塚資料館

貝殻山貝塚資料館は、国指定史跡貝殻山貝塚及び朝日遺跡から出土した考古資料を収蔵・展示する施設として設置された。平成10年4月から一時閉館したが、平成17年7月20日から職員が常駐し週4日間公開している。

開館時間：午前9時30分～午後4時 休館日：日・月・火、祝日、年末年始

朝日遺跡の出土資料を紹介する常設展示・企画展に加え、「弥生体験工房」というワークショップを設置してお

り、常時「火起こしに挑戦」、「ミニチュア土器作り」のメニューを無料で体験することができる。また、自らモノづくりを体験することで、弥生時代の技術を学ぶ弥生体験講座を実施している。

平成 26 年度は、下記企画展及び関連事業を実施した。

企画展：「朝日銅鐸―埋められた謎の祭器―」

会期：平成 26 年 10 月 11 日（土）～11 月 29 日（土）

内容：平成 25 年度に保存修理を終えた朝日銅鐸をはじめ朝日遺跡から出土した青銅製品を多数展示した。

入館者：1,256 人

関連事業：

①講演会「東海地方での銅鐸製作と朝日銅鐸」

講師 難波洋三（奈良文化財研究所埋蔵文化財センター長）

日時 11 月 8 日（土） 午後 1 時から午後 4 時まで

場所 清洲市民センター・ホール 〒452-0942 清須市清洲弁天 96-1

参加者 122 人

②体験ワークショップ「銅鐸ペーパークラフト」

開催日 企画展開催期間中の土曜日

時間 午前 10 時から午後 3 時まで（随時受け付け）

場所 貝殻山貝塚資料館ロビー

弥生体験講座 「お米をつくろう」

| | | | |
|------|--------|----------------|----------|
| 講座 1 | 田植えを体験 | H26. 5. 31（土） | 参加者 17 人 |
| 講座 2 | 石包丁で収穫 | H26. 10. 25（土） | 参加者 15 人 |
| 講座 3 | 土器で炊飯 | H26. 12. 13（土） | 参加者 18 人 |

平成 26 年度資料館入館者数

| 月 | 4 月 | 5 月 | 6 月 | 7 月 | 8 月 | 9 月 | 10 月 | 11 月 | 12 月 | 1 月 | 2 月 | 3 月 | 計 |
|------|------|-----|-----|-----|-----|-----|------|------|------|-----|-----|-----|------|
| 入館者数 | 2146 | 548 | 360 | 85 | 165 | 115 | 361 | 1100 | 124 | 132 | 142 | 115 | 5393 |
| 開館日数 | 17 | 18 | 16 | 18 | 18 | 16 | 19 | 17 | 17 | 16 | 15 | 15 | 202 |

(7) 朝日遺跡等普及啓発支援事業

本事業は、愛知県を代表する弥生時代の巨大集落朝日遺跡の学術的価値、文化遺産としての魅力を再発掘し、県内外に広く発信することを目的とし、平成 25 年度緊急雇用創出事業基金事業起業支援型地域雇用創造事業として実施したものである。事業の委託先はプロポーザル方式により選定し、特定非営利活動法人古代瀬波の里・文化遺産ネットワークに委託し実施した。事業の内容は下記のとおりである。

①文化遺産情報発信事業

朝日遺跡調査資料を再検討し、構築されたコアデータを活かした媒体を開発する事業。

| 事業名 | 内容 |
|-------------|-----------------------------|
| AR コンテンツの開発 | スマートフォンを利用した遺跡散策ガイドの開発・実証実験 |
| ガイド冊子の編集・製作 | 朝日遺跡の理解を促す冊子の編集・製作 |
| 文化遺産カードの製作 | 朝日遺跡の文化遺産カードを 6 種類製作する |

②普及啓発事業

文化遺産情報発信事業によって開発された媒体を実際に活用し、朝日遺跡の重要性を市民に広く周知する事業。

| 事業名 | 内容 | 開催期日・場所 | 募集方法・参加者数等 |
|--|-------------|--|---|
| 企画展 弥生王国 2014 「まるまど貝塚の國」 ～あいちの原風景が観えてくる～ | 写真展 | 7月11日(金)～9月10日(水) 愛知県図書館 2階ロビー | ポスター・チラシ・NPO ホームページによる告知 公開講座：75名 |
| | 公開講座 | 8月10日(日) 13:00～16:00 愛知県図書館 5階大会議室 | |
| | 写真展 | 11月5日(水)～11月16日(日) 清須市民センター 1階ロビー | |
| | 写真展 | 11月29日(土)～11月30日(日) 名古屋市博物館 | |
| | 写真展 | 3月2日(月)～3月13日(金) 名古屋西区役所 1階ロビー | |
| | 写真展 | 3月13日(金)～3月20日(金) 愛知県庁 地下通路 | |
| ワークショップ 「朝日遺跡模型づくり」 | 地形復元 | 6月28日(土) 13:30～16:00 貝殻山貝塚資料館 | チラシ・NPO ホームページによる募集 参加者数：1回目 17名 2回目 15名 3回目 15名 |
| | 遺構復元 | 7月26日(土) 13:30～16:00 貝殻山貝塚資料館 | |
| | 景観復元 | 8月20日(水) 13:30～16:00 貝殻山貝塚資料館 | |
| ワークショップ 「昆虫化石をさがそう」 | 昆虫化石収集 | 8月6日(水) 13:00～15:00 貝殻山貝塚資料館 | チラシ・NPO ホームページ 参加者数：13名 |
| 遺跡散策「弥生たび」 | 遺跡散策 | 9月20日(土) 13:00～16:00 貝殻山貝塚資料館・朝日遺跡現地 | チラシ・NPO ホームページによる募集 参加者数：1回目 16名 2回目 33名 |
| | 遺跡散策 ゲーム | 12月13日(土) 13:00～16:00 貝殻山貝塚資料館・朝日遺跡現地 | |

③自主事業

委託事業に関連する活動を、委託先が自主事業として実施したもの。

| 活動名 | 内容 | 開催期日・場所 | 備考 |
|---------------|------|---------------------------------------|---------------------------|
| 弥生劇「銅鐸物語」 | 語り・唄 | 11月8日(土) 13:00～13:30 清須市民センター 大ホール | 愛知県主催銅鐸シンポジウムにあわせて実施 |
| 朝日遺跡普及啓発活動勉強会 | 勉強会 | 適宜(月1回程度) 貝殻山貝塚資料館 | 朝日遺跡における今後の普及啓発活動についての検討会 |

2 銃砲刀剣類の登録

銃砲刀剣類所持等取締法の定めるところにより、美術品もしくは骨董品として価値のある火縄式銃砲等の古式銃砲、または美術品として価値のある刀剣類を審査のうえ登録する。

(1) 銃砲刀剣類登録審査会

① 開催期日

5月15日 県自治センター 7月10日 県自治センター 9月11日 県自治センター
11月13日 県自治センター 1月22日 県自治センター 2月12日 県東三河総合庁舎
3月12日 県自治センター

② 登録審査委員

加藤 博司 青山 篤志 坂入 眞之 林 利一 福井 款彦 松本 慎一

(2) 登録等の件数

① 新規登録 刀剣類 455件 銃砲類 22件 登録件数累計 74,861件
(刀剣類のうち製作承認18件)

② 登録証再交付 刀剣類 64件 銃砲類 8件

3 文化財情報の管理・発信

(1) 文化財ナビ愛知

県内に所在する国・県指定および国登録文化財を解説付きの図録型式でインターネット上に公開し、文化財の普及・啓発に努めている。

文化財ナビ愛知 <http://www.pref.aichi.jp/kyoiku/bunka/bunkazainavi/index.html>

トップページからは、「文化財の所在地で探す(地図または市町村名)」「文化財の指定等の区分で探す(国指定・県指定・国登録など)」「文化財の種別で探す(建造物・工芸・歴史資料・天然記念物など)」のいずれかの方法で文化財の一覧表を開き、そこから各詳細解説ページにアクセスすることができる。なお、建造物、名勝、天然記念物、登録有形文化財建造物については、愛知県文化財マップにリンクし、文化財の所在地の地図を表示することができる。

(2) 文化財マップ

埋蔵文化財・記念物の周知と保護に資することを目的とし、「愛知県文化財マップ」を公開している。愛知県文化財マップは、愛知県統合型地理情報システム(マップあいち)上で公開される地理情報のひとつで、県内の埋蔵文化財及び国・県指定の記念物(史跡・名勝・天然記念物)の位置情報と名称等の属性情報を検索・表示することができる。

愛知県文化財マップ(埋蔵文化財・記念物)

<http://profile.maps.pref.aichi.jp/lib/layout.php?USERPROFILEKEY=1277718177722&LAYOUT=9>

4 研修・説明会等

(1) 市町村文化財保護行政担当者会議

- ① 趣 旨 市町村において、文化財保護行政に携わる者を対象に、職務遂行に必要な基礎的事項及び実務上の課題に関する会議を行い、もって文化財保護行政の向上に役立てる。
- ② 実施日 平成26年4月24日
- ③ 対 象 市町村の文化財保護行政担当者
- ④ 場 所 愛知県自治センター 6階 会議室I
- ⑤ 内 容 ・文化財保護室事務概要
 - ・有形・無形・民俗文化財の保護と諸手続
 - ・記念物の保護と諸手続
 - ・文化財保存事業費補助金申請等に係る諸手続
 - ・埋蔵文化財の保護と諸手続
 - ・愛知県埋蔵文化財調査センターと関連諸事業
 - ・「愛知県埋蔵文化財保護要綱」の修正

(2) 愛知県文化財保護指導委員会議(兼市町村文化財保護行政担当者会議)

- ① 趣 旨 国・県指定文化財の保存管理状況を巡回し、市町村の文化財愛護活動を支援し愛護思想の普及啓発に携わる者を対象として、文化財保護の基礎・基本に関する会議を行い、もって職務遂行に役立てる。
- ② 実施日 平成26年4月24日
- ③ 対 象 愛知県文化財保護指導委員
- ④ 場 所 愛知県自治センター 6階 会議室I
- ⑤ 内 容 ・愛知県文化財保護指導委員の業務について
・平成25年度巡視活動報告のまとめ
・文化財保護室の諸事業について
・講演
「地域との連携を活かした天然記念物保護活用の取り組み」 洲寄和宏(愛知県教育委員会)
「日進市文化遺産を活かした地域活性化事業について」 日進市教育委員会生涯学習課

(3) 記念物・埋蔵文化財の取扱いに関する説明会

- ① 趣 旨 記念物・埋蔵文化財の保護と開発事業との調整を円滑にすすめるため、平成12年度より開始した。公共事業と記念物・埋蔵文化財の保護についての近年の考え方、実際に事業を行うにあたっての記念物・埋蔵文化財の取扱い、埋蔵文化財包蔵地を発掘調査する場合の調整方法とその実施について説明を行う。
- ② 実施日 平成26年6月2日
- ③ 対 象 国・県及び公団公社などの開発部局担当者
- ④ 場 所 愛知県自治センター E会議室
- ⑤ 内 容 ・公共事業と記念物・埋蔵文化財の保護
・事業計画と記念物の取扱い
・事業計画と埋蔵文化財包蔵地の取扱い
・事業計画と発掘調査

IV 埋蔵文化財の保護

1 埋蔵文化財保護行政の現状

(1) 埋蔵文化財の周知と遺跡の保護

平成 26 年度に新規記載された遺跡は、15 遺跡、記載内容の変更手続きが行われたのは 14 遺跡である。

表 (1) 県内の埋蔵文化財包蔵地数 (愛知県遺跡地図を改訂した年度との比較)

| 年度/種別 | 貝塚 | 集落跡 | 散布地 | 古墳 | 窯業遺跡 | 社寺跡 | 城館跡 | その他 | 総数 |
|---------|-----|-----|-------|-------|-------|-----|-------|-----|--------|
| 昭和 46 年 | 183 | 39 | 1,115 | 1,443 | 559 | 50 | 279 | 0 | 3,668 |
| 平成 3 年 | 182 | 161 | 2,467 | 1,509 | 1,413 | 116 | 451 | 189 | 6,488 |
| 平成 10 年 | 206 | 213 | 2,638 | 1,545 | 1,831 | 97 | 552 | 312 | 7,394 |
| 平成 26 年 | 250 | 436 | 3,437 | 3,077 | 3,346 | 138 | 1,093 | 622 | 12,394 |

(2) 開発事業との調整と発掘調査等の実施

平成 26 年度の文化財保護法にもとづく届出・通知は 1,902 件でここ数年間では最も多い数となっている。文化財保護法第 93 条に基づく届出が最も多く、昨年度と比較すると 400 件以上の増加となっている。特に、個人住宅の新築を目的とする届出が多いのが特徴である。また、ガス管工事に関わる届出も増加しており、これは旧管の撤去及び新管への交換が活発になっていることを示すものである。

表 (2) -1 発掘等届出・通知件数の推移

| 年度 | 土木工事等の届出・通知 | | | | | | 計 |
|----------|-------------|------|------|------|------|------|-------|
| | 93 条 | 94 条 | 96 条 | 97 条 | 92 条 | 99 条 | |
| 平成 19 年度 | 724 | 271 | 1 | 0 | 23 | 211 | 1,230 |
| 平成 20 年度 | 780 | 209 | 1 | 1 | 23 | 189 | 1,203 |
| 平成 21 年度 | 699 | 216 | 1 | 0 | 40 | 151 | 1,107 |
| 平成 22 年度 | 742 | 151 | 0 | 0 | 19 | 149 | 1,061 |
| 平成 23 年度 | 784 | 196 | 0 | 4 | 21 | 172 | 1,177 |
| 平成 24 年度 | 832 | 184 | 1 | 0 | 24 | 157 | 1,198 |
| 平成 25 年度 | 1,050 | 238 | 0 | 0 | 25 | 223 | 1,536 |
| 平成 26 年度 | 1,462 | 268 | 1 | 0 | 25 | 146 | 1,902 |

表(2)-2 発掘等届出・通知の件数

| | | 道路 | 鉄道 | 空港 | 河川 | 港湾 | ダム | 学校 | 住宅 | 個人住宅 | 工場 | 店舗 | 住宅兼 | その他建物 | 宅地造成 | 土地区画整理 | 公園造成 | ゴルフ場 | 観光開発 | ガス等 | 農業基盤 | 農業関係 | 土砂採取 | その他開発 | 自然崩壊 | 遺跡地図作製等 | 保存目的 | 学術 | 遺跡整備 | 計 |
|-------|-----------|----|----|----|----|----|----|----|-----|------|----|----|-----|-------|------|--------|------|------|------|-----|------|------|------|-------|------|---------|------|----|------|------|
| 工事の届等 | 現状保存 | | | | | | | | | | | | | | | | | | | | | | | | | | | | | 0 |
| | 発掘調査 | 18 | | | | | | | | 24 | | | | 8 | | 2 | | | | | | | 2 | 8 | | | | | | 62 |
| | 工事立会 | 29 | | | | | | 5 | | 554 | 3 | | | 85 | | 5 | 16 | | | 2 | 98 | | 19 | 2 | 89 | | | | 907 | |
| | 慎重工事 | 22 | 1 | | | | 1 | | | 204 | 1 | | | 44 | | 1 | 3 | | | 4 | 85 | | 6 | 1 | 119 | | | | 492 | |
| | その他 注意 | | | | | | | | | | | | | | | | | | | | | | | | | | | | | 0 |
| | その他 未指示 | | | | | | | | | 1 | | | | | | | | | | | | | | | | | | | | 1 |
| | 計 | 69 | 1 | 0 | 0 | 0 | 1 | 5 | 0 | 783 | 4 | 0 | 0 | 137 | 0 | 8 | 19 | 0 | 6 | 183 | 0 | 25 | 5 | 216 | 0 | 0 | 0 | 0 | 0 | 1462 |
| | 現状保存 | | | | | | | | | | | | | | | | | | | | | | | | | | | | | 0 |
| | 発掘調査 | 1 | | | | | | 1 | 1 | | | | | 3 | | | 1 | | | | | | | | | | | | | 7 |
| | 工事立会 | 21 | | | | | | 6 | | | | | | 9 | 1 | | 14 | | | | | | 4 | | 88 | | | | | 143 |
| | 慎重工事 | 19 | 1 | | 2 | | | 8 | | | | | | 1 | | 1 | 3 | | | 1 | | | 1 | | 33 | | | | | 70 |
| | その他 注意 | | | | | | | | | | | | | | | | | | | | | | | | | | | | | 0 |
| | その他 未指示 | | | | | | | | | | | | | | | | | | | | | | | | | | | | | 1 |
| | 計 | 41 | 1 | 0 | 2 | 0 | 0 | 15 | 1 | 0 | 0 | 0 | 0 | 13 | 1 | 1 | 18 | 0 | 1 | 0 | 0 | 5 | 0 | 122 | 0 | 0 | 0 | 0 | 0 | 221 |
| 合計 | 110 | 2 | 0 | 2 | 0 | 1 | 20 | 1 | 783 | 4 | 0 | 0 | 150 | 1 | 9 | 37 | 0 | 7 | 183 | 0 | 30 | 5 | 338 | 0 | 0 | 0 | 0 | 0 | 1683 | |
| 前年度比 | | | | | | | | | | | | | | | | | | | | | | | | | | | | | | |
| 発見の届等 | 現状保存 | | | | | | | | | | | | | | | | | | | | | | | | | | | | | 0 |
| | 発掘調査 | | | | | | | | | | | | | | | | | | | | | | | | | | | | | 0 |
| | 工事立会 | | | | | | | | | | | | | | 1 | | | | | | | | | | | | | | | 1 |
| | 慎重工事 | | | | | | | | | | | | | | | | | | | | | | | | | | | | | 0 |
| | その他 | | | | | | | | | | | | | | | | | | | | | | | | | | | | | 0 |
| | 計 | 0 | 0 | 0 | 0 | 0 | 0 | 0 | 0 | 0 | 0 | 0 | 0 | 0 | 1 | 0 | 0 | 0 | 0 | 0 | 0 | 0 | 0 | 0 | 0 | 0 | 0 | 0 | 0 | 1 |
| | 現状保存 | | | | | | | | | | | | | | | | | | | | | | | | | | | | | 0 |
| | 発掘調査 | | | | | | | | | | | | | | | | | | | | | | | | | | | | | 0 |
| | 工事立会 | | | | | | | | | | | | | | | | | | | | | | | | | | | | | 0 |
| | 慎重工事 | | | | | | | | | | | | | | | | | | | | | | | | | | | | | 0 |
| | その他 | | | | | | | | | | | | | | | | | | | | | | | | | | | | | 0 |
| | 計 | 0 | 0 | 0 | 0 | 0 | 0 | 0 | 0 | 0 | 0 | 0 | 0 | 0 | 0 | 0 | 0 | 0 | 0 | 0 | 0 | 0 | 0 | 0 | 0 | 0 | 0 | 0 | 0 | 0 |
| | 合計 | 0 | 0 | 0 | 0 | 0 | 0 | 0 | 0 | 0 | 0 | 0 | 0 | 0 | 1 | 0 | 0 | 0 | 0 | 0 | 0 | 0 | 0 | 0 | 0 | 0 | 0 | 0 | 0 | 1 |
| | 前年度比 | | | | | | | | | | | | | | | | | | | | | | | | | | | | | |
| 発掘届等 | 9 試掘・確認調査 | | | | | | | | | | | | | | | | | | | | | | | 21 | | | | | | 21 |
| | 2 本発掘調査 | | | | | | | | | | | | | | | | | | | | | | | 4 | | | | | | 4 |
| | 計 | 0 | 0 | 0 | 0 | 0 | 0 | 0 | 0 | 0 | 0 | 0 | 0 | 0 | 0 | 0 | 0 | 0 | 0 | 0 | 0 | 0 | 0 | 25 | 0 | 0 | 0 | 0 | 0 | 25 |
| | 9 試掘・確認調査 | 6 | 1 | | 1 | | 1 | 1 | 24 | 114 | 1 | | | 26 | 22 | 9 | 1 | | 5 | | | 5 | | 25 | | | | 10 | 8 | 235 |
| | 9 本発掘調査 | 2 | | | | | | 2 | 4 | 32 | | | | 3 | 3 | 8 | 2 | | 5 | | | 1 | | | | | | | 62 | |
| | 計 | 8 | 1 | 0 | 1 | 0 | 1 | 3 | 28 | 146 | 1 | 0 | 0 | 29 | 25 | 17 | 3 | 0 | 10 | 0 | 0 | 6 | 0 | 0 | 0 | 0 | 0 | 10 | 8 | 297 |
| | 合計 | 8 | 1 | 0 | 1 | 0 | 1 | 3 | 28 | 146 | 1 | 0 | 0 | 29 | 25 | 17 | 3 | 0 | 10 | 0 | 0 | 6 | 0 | 25 | 0 | 0 | 0 | 10 | 8 | 322 |
| | 前年度比 | | | | | | | | | | | | | | | | | | | | | | | | | | | | | |

(3) 発掘調査の費用

平成26年度の開発事業に伴う発掘調査費用の総額は、25年度より約6億5千万円増加し、約22億5千万円である。開発事業にともなう試掘、確認調査を始めとした全ての調査項目について、昨年度より増加している。

平成26年度は、県内13市町が国庫補助制度により発掘調査等を実施している。

表(3)-1 発掘調査の費用負担（括弧内は25年度）

| 開発事業に伴う緊急発掘調査 | | (単位:千円) | | |
|---------------|-------------|----------|-------------|-------------|
| | | 試掘・確認調査 | 本発掘調査 | 合計 |
| 公共事業者 | 都道府県 | 12,003 | 959,743 | 971,746 |
| | 文化財保護部局 | | | 0 |
| | 市町村 | 12,013 | 485,896 | 497,909 |
| | 地方自治体公社公団 | 76 | 100 | 176 |
| | 省庁 | 18,406 | 210,811 | 229,217 |
| | 文化庁 | | | 0 |
| | 中日本高速・都市機構他 | | 30,003 | 30,003 |
| | JR・鉄建機構 | 692 | | 692 |
| 民間事業者 | 大企業 | 549 | 4,556 | 5,105 |
| | 中小企業 | 1,727 | 29,374 | 31,101 |
| | 零細事業者 | 1,116 | 8,200 | 9,316 |
| | 組合 | 3,771 | 205,447 | 209,218 |
| | 個人事業 | 4,302 | 17,358 | 21,660 |
| | 個人住宅 | 7,891 | 23,049 | 30,940 |
| | その他 | 425 | 22,709 | 23,134 |
| 計 | | 62,971 | 1,997,246 | 2,060,217 |
| | | (56,977) | (1,443,869) | (1,500,846) |

| 保存目的の範囲内用確認調査 (単位:千円) | | |
|-----------------------|----------|----------|
| 国庫補助事業 | それ以外 | 合計 |
| 34,136 | 39,212 | 73,348 |
| (14,940) | (15,138) | (30,078) |

| 遺跡整備にともなう事前調査 (単位:千円) | | |
|-----------------------|----------|----------|
| 国庫補助事業 | それ以外 | 合計 |
| 36,757 | 78,778 | 115,535 |
| (38,766) | (23,973) | (62,739) |

| (単位:千円) | |
|-------------|--|
| 発掘調査費用合計 | |
| 2,249,100 | |
| (1,593,663) | |

発掘調査への国庫補助

表(3)-2 発掘調査への国庫補助

| 市町村名 | 対象事業 | 総経費(千円) | 補助率 | 国庫負担(千円) |
|-------|------|---------|-----|----------|
| 名古屋市 | 市内遺跡 | 11,822 | 50% | ※5,900 |
| 一宮市 | 市内遺跡 | 2,092 | 50% | 1,046 |
| 瀬戸市 | 市内遺跡 | 3,960 | 50% | 1,980 |
| 春日井市 | 市内遺跡 | 5,038 | 50% | 2,500 |
| 稲沢市 | 市内遺跡 | 7,005 | 50% | 3,500 |
| 清須市 | 市内遺跡 | 8,676 | 50% | 4,338 |
| 北名古屋市 | 市内遺跡 | 3,968 | 50% | 1,922 |
| 岡崎市 | 市内遺跡 | 6,000 | 50% | 3,000 |
| 安城市 | 市内遺跡 | 6,169 | 50% | 2,200 |
| 西尾市 | 市内遺跡 | 17,556 | 50% | 8,773 |
| 豊田市 | 市内遺跡 | 14,438 | 50% | 7,219 |
| 豊橋市 | 市内遺跡 | 11,829 | 50% | 5,900 |
| 田原市 | 市内遺跡 | 3,500 | 50% | 1,750 |
| 合計 | | 102,053 | | 50,028 |

※財力指数が「1」を超えている政令市は補助率に調整率を乗ずるため、事業費に補助率を乗じた数値にならない。

(4) 埋蔵文化財担当専門職員

平成 26 年度において県内 54 市町村のうち、正規の埋蔵文化財担当専門職員が配置されている市町村は 38 におよび、総職員数は 100 人である。愛知県及び埋蔵文化財センター職員を合わせると、136 人の正規職員が県内に配置されている。

職員の配置をみると、本庁へ配置された正規職員が平成 25 年度より 5 名減の 56 名となっている。また、関係機関の職員は正規職員と有期職員を合わせて 80 名であり、昨年度と同数となっている。

県内の埋蔵文化財専門職員数

(平成 26 年 5 月現在)

| 地方公共団体 | 埋蔵文化財専門職員数 | | | | 地方公共団体 | 埋蔵文化財専門職員数 | | | |
|--------|------------|----|------|----|--------|------------|----|------|----|
| | 本庁 | | 関係機関 | | | 本庁 | | 関係機関 | |
| | 正規 | 有期 | 正規 | 有期 | | 正規 | 有期 | 正規 | 有期 |
| 愛知県 | 4 | 0 | 24 | 8 | 東海市 | 2 | 0 | 0 | 0 |
| 名古屋市長 | 8 | 0 | 8 | 3 | 大府市 | 0 | 0 | 0 | 0 |
| 一宮市 | 0 | 0 | 2 | 1 | 知多市 | 0 | 0 | 1 | 0 |
| 瀬戸市 | 1 | 0 | 6 | 0 | 阿久比町 | 0 | 0 | 0 | 0 |
| 春日井市 | 4 | 0 | 0 | 0 | 東浦町 | 1 | 0 | 0 | 0 |
| 犬山市 | 1 | 0 | 0 | 0 | 南知多町 | 1 | 0 | 0 | 0 |
| 江南市 | 0 | 0 | 0 | 0 | 美浜町 | 0 | 0 | 0 | 0 |
| 小牧市 | 3 | 1 | 0 | 0 | 武豊町 | 0 | 0 | 0 | 0 |
| 稲沢市 | 3 | 0 | 0 | 0 | 岡崎市 | 2 | 1 | 2 | 1 |
| 尾張旭市 | 0 | 0 | 0 | 0 | 碧南市 | 0 | 0 | 0 | 0 |
| 岩倉市 | 1 | 0 | 0 | 0 | 刈谷市 | 1 | 0 | 0 | 0 |
| 豊明市 | 0 | 0 | 0 | 0 | 安城市 | 0 | 0 | 5 | 2 |
| 日進市 | 1 | 0 | 0 | 0 | 西尾市 | 3 | 1 | 0 | 0 |
| 清須市 | 2 | 0 | 0 | 0 | 知立市 | 0 | 1 | 0 | 0 |
| 北名古屋市 | 2 | 0 | 0 | 0 | 高浜市 | 1 | 0 | 0 | 0 |
| 東郷町 | 0 | 0 | 0 | 0 | 幸田町 | 2 | 0 | 0 | 0 |
| 長久手市 | 0 | 0 | 0 | 0 | 豊田市 | 4 | 0 | 0 | 0 |
| 豊山町 | 0 | 0 | 0 | 0 | みよし市 | 0 | 0 | 3 | 0 |
| 大口町 | 0 | 0 | 1 | 0 | 設楽町 | 1 | 0 | 0 | 1 |
| 扶桑町 | 0 | 1 | 0 | 0 | 東栄町 | 0 | 0 | 0 | 0 |
| 津島市 | 0 | 0 | 0 | 0 | 豊根村 | 0 | 0 | 0 | 0 |
| 愛西市 | 0 | 0 | 0 | 0 | 新城市 | 0 | 0 | 1 | 0 |
| 弥富市 | 1 | 0 | 0 | 0 | 豊橋市 | 0 | 0 | 5 | 3 |
| あま市 | 1 | 0 | 0 | 0 | 豊川市 | 3 | 0 | 0 | 0 |
| 大治町 | 0 | 0 | 0 | 0 | 蒲郡市 | 0 | 0 | 1 | 0 |
| 蟹江町 | 0 | 0 | 0 | 0 | 田原市 | 2 | 0 | 0 | 0 |
| 飛島村 | 0 | 0 | 0 | 0 | 計 | 51 | 5 | 61 | 19 |
| 半田市 | 0 | 0 | 1 | 0 | | 56 | | 80 | |
| 常滑市 | 0 | 0 | 1 | 0 | | | | | |
| 本庁 | 正規 | | 51 | | 関係機関 | 正規 | | 61 | |
| | 有期 | | 5 | | | 有期 | | 19 | |

2 愛知県教育委員会が実施した埋蔵文化財調査

(1) 公益財団法人愛知県教育・スポーツ振興財団愛知県埋蔵文化財センター実施の発掘調査

平成 26 年度には、愛知県教育委員会を通して委託を受けた埋蔵文化財センターが 17 遺跡（調査面積：27,820 m²）で発掘調査を実施した。また、すでに調査の終了した 9 遺跡について、整理・報告書編集が行われた。そして 12 遺跡について発掘調査報告書が刊行された。

調査成果の詳細については埋蔵文化財センターが編集・発行した『平成 26 年度愛知県埋蔵文化財センター一年

報』を参照されたい。

発掘調査

| 事業主体 | | 事業名 | 遺跡名 | 面積 (㎡) | 調査期間 |
|----------------------|-----------|---------------------|--------------------|-----------|------------------|
| 国土交通 省中部地 方整備局 | 設楽ダム工事事務所 | 設楽ダム | 大名倉遺跡始め5遺跡(範囲確認調査) | 150 | 平成26年6月～7月 |
| | | | 万瀬遺跡 | 2,050 | 平成26年6月～10月 |
| | | | 西地・東地遺跡 | 4,220 | 平成26年6月～平成27年2月 |
| | 名四国道事務所 | 一般国道23号名豊バイパス | 勸学院跡(範囲確認調査) | 100 | 平成26年5月 |
| | | 一般国道153号豊田北バイパス | 東小笹遺跡(範囲確認調査) | 100 | 平成26年5月～10月 |
| | | | 東小笹遺跡 | 2,000 | 平成26年5月～10月 |
| 中日本高 速道路株 式会社 | 名古屋支社 | 伊勢湾岸道豊田東IC | 水入遺跡 | 200 | 平成26年4月～5月 |
| 企業庁 | 研究施設用地開発課 | 豊田・岡崎地区研究開発施設用地造成事業 | 蔵平遺跡 | 2,400 | 平成26年5月～9月 |
| | | | 栗狭間遺跡 | 10,050 | 平成26年5月～平成27年2月 |
| 県建設部 | 道路建設課 | 野間河和線 | 権六遺跡 | 2,400 | 平成26年5月～平成27年3月 |
| | 河川課 | 中小河川改良事業(鹿乗川) | 寄島遺跡 | 2,740 | 平成26年6月～12月 |
| | | | 下懸遺跡 | 210 | 平成26年5月～6月 |
| | | | 姫下遺跡 | 1,200 | 平成26年12月～平成27年3月 |

整理・報告書編集

| | 調査委託者 | 調査の理由 | 遺跡名 | 面積 (㎡) | 調査年度 | |
|-----------|---------------------|---------------------|-----------------|-----------|-----------|----------------|
| 整理 | 県建設部 | 道路建設課 | 道路改良工事(主)東三河環状線 | 東下地遺跡 | 10,904 | 平成23～24年度 |
| | | 河川課 | 中小河川改良事業(鹿乗川) | 寄島遺跡 | 10,710 | 平成19、23～26年度 |
| 整理・ 報告 | 中日本高速 道路株式 会社 | 豊川工事事 務所 | 第二東海自動車道横浜名古屋線 | モリ下遺跡 | 6,600 | 平成20～21年度 |
| | | | | 県建設部 | 道路建設課 | 道路改良工事(主)岡崎足助線 |
| | 道路建設課 | 道路改良工事一般県道春木沓掛線 | 薬師ヶ根遺跡 | | 1,400 | 平成18～19年度 |
| | 道路建設課 | 道路改良工事(交付金)(主)岡崎碧南線 | 八畝畑遺跡 | | 3,500 | 平成25年度 |
| | 砂防課 | 急傾斜地崩壊対策事業 | 大平本城 | 310 | 平成23年度 | |
| | 都市整備課 | 街路改良工事3・3・2名古屋半田線 | 八巻古窯群 | 770 | 平成20～22年度 | |
| | 下水道課 | 五条川右岸流域下水道事業 | 伝法寺野田遺跡 | 3,800 | 平成18・22年度 | |

(2) 埋蔵文化財調査センター実施の発掘調査

平成26年度には13遺跡（調査面積：19,270㎡）で発掘調査を実施した。

発掘調査

| 事業主体 | | 事業名 | 遺跡名 | 面積(㎡) | 調査期間 |
|------|---------------|-----------------------------|-------------------|-------|------------------|
| 県企業庁 | 研究施設用地 開発課 | 豊田・岡崎地区研究 開発施設用地 造成事業 | 北野田遺跡 (範囲確認調査) | 100 | 平成26年5月、7月 |
| | | | 松下遺跡 | 400 | 平成26年5月～6月 |
| | | | 和倉遺跡 | 2,950 | 平成26年5月～8月 |
| | | | 丸山B遺跡 | 3,400 | 平成26年5月～9月 |
| | | | 丸山C遺跡 | 1,250 | 平成26年9月～10月 |
| | | | 丸山D遺跡 | 1,570 | 平成26年10月～平成27年1月 |
| | | | 孫田遺跡 | 1,550 | 平成26年5月～8月 |
| | | | オンボA遺跡 | 1,100 | 平成26年10月～平成27年2月 |
| | | | オンボB遺跡 | 1,150 | 平成26年8月～平成27年1月 |
| | | | オンボC遺跡 | 800 | 平成26年8月～10月 |
| | | | 引地上切A遺跡 | 2,900 | 平成26年7月～11月 |
| | | | 引地上切B遺跡 | 400 | 平成26年12月～平成27年2月 |
| | | | 引地上切C遺跡 | 1,700 | 平成26年11月～平成27年2月 |

(3) 生涯学習課文化財保護室実施の試掘・確認調査

平成26年度には、事業者、市町村教育委員会の協力を得て、17ヶ所の試掘・確認調査を実施した。このうち、4ヶ所で埋蔵文化財の存在が確認された。

試掘・確認調査実施地点

| 市町村 | 調査地 | 遺跡名 | 県文書番号 | 調査期間 | 所見 | 担当者 |
|-----|---------|----------|-----------------|------------------|-------------|--------|
| 田原市 | 中山町岬 | 七本松遺跡 | 26 教生 3067 号 | H26.9.26 | 埋蔵文化財が所在 | 県教委 野口 |
| 豊田市 | 松平志賀町 | 八升蔭遺跡 | 26 教生 3120 号 | H26.8.4、5 | 埋蔵文化財は所在しない | 県教委 野口 |
| 豊田市 | 元城町 | 挙母城跡(桜城) | 26 教生 3124 号 | H26.8.4 | 埋蔵文化財が所在 | 県教委 野口 |
| 豊田市 | 逢妻町 | 横山地区 | 26 教生 3134 号 | H26.6.10、 11 | 埋蔵文化財は所在しない | 県教委 野口 |
| 豊田市 | 丸根町 | 鉛川地区 | 26 教生 3134 号 | H26.6.30 | 埋蔵文化財は所在しない | 県教委 野口 |
| 豊田市 | 平戸橋町 | 太戸地区 | 26 教生 3134 号 | H26.7.28 | 埋蔵文化財が所在 | 県教委 野口 |
| 豊田市 | 平戸橋町 | 上井畑地区 | 26 教生 3134 号 | H26.10.24 | 埋蔵文化財は所在しない | 県教委 野口 |
| 豊田市 | 宮口町 | 宮口遺跡 | 26 教生 3134 号 | H26.10.28、 29 | 埋蔵文化財が所在 | 県教委 野口 |
| 豊川市 | 御津町広石地内 | 竹本城跡 | 26 教生 3145 号 | H27.2.19 | 埋蔵文化財は所在しない | 県教委 野口 |
| 田原市 | 伊良湖町 | 伊良湖町地区 | 26 教生 3161 号 | H26.7.31 | 埋蔵文化財は所在しない | 県教委 野口 |
| 西尾市 | 吉良町 | 岡山南遺跡 | 26 教生 3162 号 | H26.6.25 | 埋蔵文化財は所在しない | 県教委 野口 |
| 碧南市 | 荒居町 | 荒居町地区 | 26 教生 3163 号 | H26.11.5 | 埋蔵文化財は所在しない | 県教委 野口 |
| 豊田市 | 和会町 | 和会町地区 | 26 教生 3164 号 | H26.11.6 | 埋蔵文化財は所在しない | 県教委 野口 |

| 市町村 | 調査地 | 遺跡名 | 県文書番号 | 調査期間 | 所見 | 担当者 |
|-----|-----|--------|-----------------|-----------------|-------------|--------|
| 一宮市 | 大和町 | 荻安賀地区 | 26 教生 3166 号 | H27.3.4 | 埋蔵文化財は所在しない | 県教委 野口 |
| 豊田市 | 中田町 | 中田町地区 | 26 教生 3167 号 | H26.10.9 | 埋蔵文化財は所在しない | 県教委 野口 |
| 豊川市 | 大木町 | 大木町地区 | 26 教生 3168 号 | H26.8.28、 29 | 埋蔵文化財は所在しない | 県教委 野口 |
| 西尾市 | 一色町 | 一色宮添地区 | 26 教生 3169 号 | H27.1.13 | 埋蔵文化財は所在しない | 県教委 野口 |

3 愛知県埋蔵文化財調査センター

(1) 埋蔵文化財調査センターの役割

愛知県埋蔵文化財調査センター（以下、調査センター）は発掘調査による出土品を適切に収蔵・活用するとともに、埋蔵文化財の調査研究・普及啓発などを行う県の施設で、弥富市に所在する。鉄筋コンクリート3階建の施設内には、資料収蔵や調査研究のための空間の他、収蔵資料を展示するスペース（資料管理閲覧室・ロビー）も設けて県民に公開している。また、図書室には発掘調査報告書・郷土史関係を中心に約9万冊の図書を収蔵しており、一般研究者等の閲覧希望にも応えている。

(2) 事業概要

① 発掘調査関連事業の実施

調査センターでは、平成26年度には、県内で実施される県関係の開発事業に伴う発掘調査を13遺跡（調査面積合計19,270㎡）実施した。

② 発掘調査の調整・指導

調査センターでは、愛知県教育委員会が公益財団法人愛知県教育・スポーツ振興財団愛知県埋蔵文化財センター（以下、埋文センター）に委託して実施する発掘調査関係事業に関わる調整及び指導を行っている。平成26年度に実施したのは、発掘調査が16遺跡（調査面積合計27,820㎡）、整理・報告書作成が21遺跡であった。日常的な業務として、調査事業に関わる関係開発部局と県文化財保護室・埋文センターとの調整・協議、埋文センターの実施事業に対する工程会議の開催や現場における発掘調査の指導などを実施した。

③ 出土資料の保管・活用

調査センターでは、調査センターや埋文センターが実施した発掘調査の出土資料を保管し、その活用を図っている。

・出土資料の保管状況

保管資料の合計はコンテナに換算して約4万9千箱に及び、調査センターの他、旧知多高等学校に保管・管理している。

・出土資料の貸出・閲覧希望等

平成26年度には、国立歴史民俗博物館をはじめ県内外の博物館から71件の依頼があり、3,225点（埋文センターが管理している写真資料の貸出を含む）の資料についての貸出及び写真撮影・掲載許可を行った。また、愛知県陶磁美術館はじめ5ヶ所の博物館等に計223点の資料を長期貸出している。

・出土資料の譲与

調査センターが保管している出土資料については、遺跡が所在する市町村からの要望を受けて、関係資料を一括して譲与している。平成13年度よりこれまでに豊田市、稲沢市、豊橋市、西尾市、田原市、一宮市、安城市、大口町へ78遺跡、あわせて9,337箱の譲与を行った。

・来館者への対応

個人・グループなどの一般見学者、および市町村史編纂、学術論文・修士論文・卒業論文作成等のための資料

調査・図書閲覧などの調査研究目的でのセンター利用者は、平成26年度においては2,093名であった。

④ 市町村・関係団体への指導・助言

県及び市町村の埋蔵文化財担当職員を対象として、「第27回埋蔵文化財調査研究会」を開催した。県内で実施された発掘調査の事例発表（7遺跡）と県内で長らく埋蔵文化財調査に携わった二名の方の記念講演を行った。また、県教育委員会との共催事業として、埋文センターが実施した「考古学セミナーあいちの考古学2014（名古屋市博物館で開催）」に対して、企画検討の過程において指導・助言を行った。

V 資料

1 国・県指定文化財の現状変更等

(1) 国指定有形・無形・民俗文化財

① 現状変更等 なし

② 修理届

| 名称 | 所有者 (管理者) | 修理内容 | 届出日 | 修理期間 | 県文書番号 | |
|--------------------|--------------|-----------------------|------------|-----------------------|------------|------------|
| 旧名古屋控訴院地方裁判所区裁判所庁舎 | 名古屋市 | 外部窓枠塗装などの油性調合ペイント剥離修理 | H26. 5. 21 | H26. 7 月下旬～H26. 9 月末日 | H26. 6. 24 | 26 教生 761 |
| 信光明寺観音堂 | 宗教法人 信光明寺 | 屋根雨漏りの修理 | H26. 7. 4 | 受理通知後～H26. 8 月頃 | H26. 8. 15 | 26 教生 1201 |
| 如庵 | 名古屋鉄道 (株) | 竹格子の欠損部・亀裂部の修理 | H26. 8. 18 | 受理通知後～H24. 9. 25 予定 | H26. 8. 27 | 26 教生 1340 |
| 愛知県庁舎 | 愛知県 | 部屋の移動に伴う壁穴の修復、壁の化粧直し | H27. 2. 3 | H27. 3 月上旬～H27. 4 月下旬 | H27. 2. 6 | 26 教生 2724 |

③ き損届

| 名称 | 所有者 | き損内容 | き損日 | 届出日 | 県文書番号 | |
|---------|--------------|--------------------|-------------|-------------|-------------|------------|
| 信光明寺観音堂 | 宗教法人 信光明寺 | 経年劣化による屋根雨漏り | H26. 6. 25 | H26. 7. 4 | H26. 8. 15 | 26 教生 1201 |
| 東照宮 | 宗教法人 東照宮 | 銅製雨樋の経年劣化による腐食・雨漏り | H26. 10. 10 | H26. 10. 13 | H26. 10. 20 | 26 教生 1843 |

(2) 県指定有形・無形・民俗文化財

① 現状変更

| 名称 | 所有者 | 変更内容 | 届出日 | 受理日 | 県文書番号 | |
|------------|----------------|-----------------------------------|------------|------------|------------|-----------|
| 犬山祭の山車 | 犬山祭保存会 | 中本町、鍛冶屋町、下本町、名栗町山車の展示用幕使用と展示用電飾使用 | H26. 3. 31 | H26. 4. 10 | H26. 4. 10 | 26 教生 109 |
| 旧渡辺家書院及び茶室 | 公益(財) 後藤報恩会 | 覆屋の撤去、破損屋根の修理 | H26. 5. 14 | H26. 7. 22 | H26. 7. 22 | 26 教生 766 |

② 修理届

| 名称 | 所有者 (管理者) | 修理内容 | 届出日 | 修理期間 | 県文書番号 | |
|--------------------|------------------------|---------------------|------------|---------------------------|---------|---|
| 南町山車 | 南町拳母祭 山車保存会 | 襖絵の修理、幕等の染み抜き、高欄の改修 | H26. 5. 7 | H26. 5. 10～ H26. 10. 1 | H26. 5. | — |
| 犬山祭の山車 (中本町西王母) | 犬山祭保存 会 | からくり人形内部のアケ木の留め板の破損 | H26. 9. 26 | 受理通知後 ～H26. 10 月 下旬 | H26. 7. | — |
| 拳母神社山車 竹生町山車 | 竹生町拳母 祭山車祭雑 子保存会 | 芯棒用の檜大工加工、下山角柱修理 | H27. 1. 30 | H27 年度 | H27. 2. | — |

③ き損届

| 名称 | 所有者 | き損内容 | き損日 | 届出日 | 県文書番号 | |
|--------------------|------------|---------------------|---------|------------|------------|---|
| 犬山祭の山車 (中本町西王母) | 犬山祭保存 会 | からくり人形内部のアケ木の留め板の破損 | H26. 4. | H26. 9. 26 | H26. 10. 7 | — |

| | | | | | | |
|-----------------|------------------------|----------------|-----------|-----------|-----------|---|
| 内々神社社殿 | 内々神社社殿 | 拝殿西側懸魚の腐朽による欠損 | H26.10.16 | H26.10.22 | H26.11.10 | — |
| 拳母神社山車 竹生町山車 | 竹生町拳母 祭山車祭囃 子保存会 | 芯棒の破損 | H26.10.19 | H26.11.13 | H26.11. | — |

(3) 国指定史跡・名勝・天然記念物

① 現状変更

| 市町村 | 種別 | 名称 | 条文 | 現状変更等内容 | 申請者名 | 申請年月日 | 県文書番号 26 教生 | 文化庁 番号 25 受庁財 | 許可 年月日 |
|-------------------|---------|--------------------------------|-----|-----------------|-------------------------------------|-----------|----------------|---------------------|-----------|
| 江南市 一宮市 稲沢市 | 特天 天 | オオサンショウ オ イタセンバラ ネコギギ | 168 | 生息状況調査 | 国土交通省中部地 方整備局 木曾川上流河川事 務所長 | H26.3.31 | 132 | 86 | H26.5.16 |
| 名古屋市 | 特史 | 名古屋城跡 | 125 | 発掘調査 | 名古屋市長 | H26.3.28 | 121 | 54 | H26.5.16 |
| 名古屋市 | 特史 | 名古屋城跡 | 125 | 雨水対策 | 名古屋市長 | H26.4.3 | 122 | 55 | H26.5.16 |
| 新城市 | 天 | ネコギギ | 168 | 生息状況調査 | 国土交通省中部地 方整備局 浜松河川国道事務 所長 | H26.4.21 | 393 | 290 | H26.6.20 |
| 新城市 | 天 | ネコギギ | 168 | 生息状況調査 | 国土交通省中部地 方整備局 豊橋河川事務所長 | H26.4.25 | 392 | 404 | H26.6.20 |
| 犬山市 | 特天 | オオサンショウ オ | 125 | 一時捕獲及び試料 採取 | 木曾川犬山頭首工 付近のオオサンシ ョウオ調査会 | H26.5.1 | 391 | 285 | H26.6.20 |
| 小牧市 | 史 | 小牧山 | 125 | 建築物撤去 | 小牧市長 | H26.5.1 | 402 | 254 | H26.6.20 |
| 犬山市 | 名 | 木曾川 | 125 | 建物移築等 | 山崎マザック株式 会社 代表取締役 | H26.5.13 | 467 | 358 | H26.6.20 |
| 豊川市 | 天 | ネコギギ | 168 | 人工繁殖実験 | 国土交通省中部地 方整備局 設楽ダム工事事務 所長 | H26.5.16 | 511 | 155 | H26.6.20 |
| 江南市 | 名・天 | 木曾川堤(サク ラ) | 168 | 工事前仮設道設置 | 農林水産省東海農 政局 新濃尾農地防災事 業所長 | H26.6.18 | 744 | 582 | H26.7.18 |
| 一宮市 | 天 | イタセンバラ | 168 | 移動及び飼育展示 | 中部地方環境事務 所長 | H26.6.19 | 678 | 593 | H26.7.18 |
| 犬山市 | 名 | 木曾川 | 125 | 共同住宅新築 | 株式会社LINK 代表取締役 | H26.6.23 | 852 | 728 | H26.8.6 |
| 新城市 | 天・名 | 乳岩及び乳岩 峽 | 125 | 便所建替 | 新城市市長 | H26.7.8 | 1136 | 977 | H26.9.19 |
| 名古屋市 | 特史 | 名古屋城跡 | 125 | 水道管入替工事 | 名古屋市長 | H26.7.9 | 1174 | 856 | H26.9.19 |
| 名古屋市 | 特史 | 名古屋城跡 | 125 | 消防用設備修繕 | 名古屋市長 | H26.7.14 | 1173 | 855 | H26.9.19 |
| 小牧市 | 史 | 小牧山 | 125 | 簡易柵設置 | 小牧市長 | H26.8.1 | 1175 | 854 | H26.9.19 |
| 犬山市 | 名 | 木曾川 | 125 | 駐車場新設 | タイムズ24株式会 社 名古屋支店長 | H26.8.13 | 1316 | 979 | H26.9.19 |
| 名古屋市 | 名 | 名古屋城二之 丸庭園 | 125 | 発掘調査(包括的許 可) | 名古屋市長 | H26.8.26 | 1372 | 1062 | H26.9.8 |
| 新城市 | 史 | 長篠城跡 | 125 | 電話柱取替 | 西日本電信電話株 式会社 取締役名古屋支店 長 | H26.8.29 | 1439 | 1092 | H26.10.17 |
| 小牧市 | 史 | 小牧山 | 125 | 発掘調査 | 小牧市教育委員会 教育長 | H26.9.3 | 1440 | 1239 | H26.10.17 |
| 名古屋市 | 名 | 名古屋城二之 丸庭園 | 125 | 修復工事等 | 名古屋市長 | H26.9.18 | 1563 | 1140 | H26.10.17 |
| 一宮市 | 名・天 | 木曾川堤(サク ラ) | 125 | 樹勢回復措置 | 愛知県知事 | H26.9.19 | 1565 | 1139 | H26.10.17 |
| 小牧市 | 史 | 大山廃寺跡 | 125 | 治山工事 | 小牧市長 | H26.10.3 | 1731 | 1276 | H26.11.21 |
| 犬山市 | 名 | 木曾川 | 125 | 落石防止工事 | 犬山市市長 | H26.10.15 | 1839 | 1356 | H26.11.21 |
| 名古屋市 | 特史 | 名古屋城跡 | 125 | ボーリング調査 | 名古屋市長 | H26.10.15 | 1841 | 1351 | H26.11.21 |
| 名古屋市 | 特史 | 名古屋城跡 | 125 | 石垣修復工事 | 名古屋市長 | H26.10.17 | 1840 | 1276 | H26.11.21 |

| 市町村 | 種別 | 名称 | 条文 | 現状変更等内容 | 申請者名 | 申請年月日 | 県文書番号 26 教生 | 文化庁 番号 25 受庁財 | 許可 年月日 |
|-------------------|-----|---------------|-----|----------------|--------------------------------|-------------------------------------|----------------|---------------------|-----------|
| 瀬戸市 | 特天 | オオサンショウ オ | 125 | 一時捕獲及び試料 採取 | 岐阜県立岐阜高等 学校長 | H26.10.17 | 1450 | 1122 | H26.8.11 |
| 一宮市 | 名・天 | 木曾川堤(サク ラ) | 125 | 道路拡幅 | 一宮市長 | H26.11.4 | 2069 | 1537 | H26.12.12 |
| 豊川市 | 天 | 御油のマツ並 木 | 125 | 建物撤去 | 個人 | H26.11.19 | 2111 | 1555 | H26.12.12 |
| 豊川市 | 史 | 三河国分寺跡 | 125 | 支障物件撤去 | 個人 | H26.11.22 | 2198 | 1676 | H27.1.16 |
| 犬山市 | 名 | 木曾川 | 125 | 植樹 | 犬山市長 | H26.12.15 | 2366 | 1728 | H27.1.16 |
| 設楽町 東栄町 豊根村 | 特天 | カモシカ | 125 | 捕獲 | 設楽町長 東栄町長 豊根村村長 | H26.10.20 H26.10.15 H26.10.14 | 1852 | 1405 | H26.11.21 |
| 名古屋市 | 特史 | 名古屋城跡 | 125 | 本丸石垣の動態観 測 | 名古屋市長 | H26.12.8 | 2288 | 1677 | H27.1.16 |
| 豊川市 | 天 | 御油のマツ並 木 | 125 | 水道管敷設 | 豊川市長 | H27.1.14 | 2597 | 1893 | H27.2.13 |
| 一宮市 | 名・天 | 木曾川堤(サク ラ) | 125 | 試料採取 | 愛知県知事 | H27.2.18 | 2833 | 2067 | H27.3.13 |
| 名古屋市 豊川市 | 天 | ネコギギ | 168 | 移動及び飼育展示 | 国土交通省中部地 方整備局設楽ダム 工事事務所長 | H27.2.20 | 2918 | 2116 | H27.3.13 |

② 滅失・き損届

| 市町村 | 種別 | 名称 | 条文 | 現状変更等内容 | 届出者名 | 届出 年月日 | 県文書番号 26 教生 |
|------|----|------------------|-----|--------------------|-------------------------|-----------|----------------|
| 新城市 | 特天 | カモシカ | 118 | 滅失届(1頭) | 新城市教育委員会 教育長 | H26.4.2 | 94 |
| 豊川市 | 天 | ネコギギ | 118 | 滅失(1個体) | 国土交通省 設楽ダム工事事務 所長 | H26.4.15 | 482 |
| 新城市 | 特天 | カモシカ | 118 | 滅失届(1頭) | 新城市教育委員会 教育長 | H26.4.21 | 246 |
| 瀬戸市 | 特天 | カモシカ | 118 | 滅失届(1頭) | 瀬戸市教育委員会 教育長 | H26.4.25 | 319 |
| 名古屋市 | 天 | ネコギギ | 118 | 滅失(1個体) | 国土交通省 設楽ダム工事事務 所長 | H26.5.15 | 584 |
| 豊田市 | 特天 | カモシカ | 118 | 滅失届(1頭) | 豊田市教育委員会 教育長 | H26.5.16 | 431 |
| 豊田市 | 特天 | カモシカ | 118 | 滅失届(1頭) | 豊田市教育委員会 教育長 | H26.5.16 | 432 |
| 豊田市 | 特天 | カモシカ | 118 | 滅失届(1頭) | 豊田市教育委員会 教育長 | H26.5.16 | 433 |
| 豊田市 | 特天 | カモシカ | 118 | 滅失届(1頭) | 豊田市教育委員会 教育長 | H26.5.16 | 434 |
| 豊川市 | 天 | 御油のマツ並 木 | 118 | き損届(マツ枯れ枯 死1樹) | 豊川市教育委員会 教育長 | H26.5.30 | 572 |
| 名古屋市 | 特史 | 名古屋城跡 | 118 | き損(ガードパイプ 破損) | 名古屋市緑政土木 局長 | H26.6.9 | 571 |
| 犬山市 | 名 | 木曾川 | 118 | き損届(倒木・石垣 破損) | 犬山市教育委員会 教育長 | H26.6.4 | 793 |
| 新城市 | 特天 | カモシカ | 118 | 滅失届(1頭) | 新城市教育委員会 教育長 | H26.6.4 | 606 |
| 豊田市 | 特天 | カモシカ | 118 | 滅失届(1頭) | 豊田市教育委員会 教育長 | H26.6.4 | 597 |
| 豊田市 | 特天 | カモシカ | 118 | 滅失届(1頭) | 豊田市教育委員会 教育長 | H26.6.4 | 598 |
| 豊田市 | 特天 | カモシカ | 118 | 滅失届(1頭) | 豊田市教育委員会 教育長 | H26.6.4 | 599 |
| 新城市 | 特天 | カモシカ | 118 | 滅失届(1頭) | 新城市教育委員会 教育長 | H26.6.5 | 677 |
| 刈谷市 | 天 | 小堤西池のカ キツバタ群落 | 118 | き損届(ナラ枯れ枯 死22樹) | 刈谷市教育委員会 教育長 | H26.6.13 | 792 |

| 市町村 | 種別 | 名称 | 条文 | 現状変更等内容 | 届出者名 | 届出年月日 | 県文書番号 26 教生 |
|------|-----|-----------|-----|-------------------|-------------------------------------|-----------|----------------|
| 新城市 | 特天 | カモシカ | 118 | 滅失届(1頭) | 新城市教育委員会 教育長 | H26.6.16 | 738 |
| 豊田市 | 特天 | カモシカ | 118 | 滅失届(1頭) | 豊田市教育委員会 教育長 | H26.7.8 | 956 |
| 豊田市 | 特天 | カモシカ | 118 | 滅失届(1頭) | 豊田市教育委員会 教育長 | H26.7.8 | 980 |
| 豊田市 | 特天 | カモシカ | 118 | 滅失届(1頭) | 豊田市教育委員会 教育長 | H26.7.8 | 954 |
| 新城市 | 特天 | カモシカ | 118 | 滅失届(1頭) | 新城市教育委員会 教育長 | H26.7.9 | 957 |
| 新城市 | 特天 | カモシカ | 118 | 滅失届(1頭) | 新城市教育委員会 教育長 | H26.7.9 | 958 |
| 一宮市 | 名・天 | 木曾川堤(サクラ) | 118 | き損届(幹腐朽による倒木伐採1樹) | 一宮市教育委員会 教育長 | H26.7.14 | 1375 |
| 一宮市 | 名・天 | 木曾川堤(サクラ) | 118 | き損届(幹腐朽による倒木伐採1樹) | 一宮市教育委員会 教育長 | H26.7.14 | 1376 |
| 豊田市 | 特天 | カモシカ | 118 | 滅失届(1頭) | 豊田市教育委員会 教育長 | H26.7.15 | 955 |
| 豊川市 | 天 | ネコギギ | 118 | 滅失(4個体) | 国土交通省 設楽ダム工事事務所 所長 | H26.7.30 | 1202 |
| 豊田市 | 特天 | カモシカ | 118 | 滅失届(1頭) | 豊田市教育委員会 教育長 | H26.7.30 | 1128 |
| 豊川市 | 天 | ネコギギ | 118 | 滅失(6個体) | 国土交通省 設楽ダム工事事務所 所長 | H26.8.8 | 1367 |
| 名古屋市 | 天 | ネコギギ | 118 | 滅失(1個体) | 国土交通省 設楽ダム工事事務所 所長 | H26.8.8 | 1626 |
| 豊田市 | 特天 | カモシカ | 118 | 滅失届(1頭) | 豊田市教育委員会 教育長 | H26.8.13 | 1298 |
| 新城市 | 特天 | カモシカ | 118 | 滅失届(1頭) | 新城市教育委員会 教育長 | H26.8.15 | 1310 |
| 一宮市 | 名・天 | 木曾川堤(サクラ) | 118 | き損届(台風による危険木伐採1樹) | 一宮市教育委員会 教育長 | H26.8.20 | 1377 |
| 一宮市 | 名・天 | 木曾川堤(サクラ) | 118 | き損届(台風による倒木伐採1樹) | 一宮市教育委員会 教育長 | H26.8.20 | 1378 |
| 新城市 | 特天 | カモシカ | 118 | 滅失届(1頭) | 新城市教育委員会 教育長 | H26.9.4 | 1451 |
| 犬山市 | 名 | 木曾川 | 118 | き損届(1樹) | 犬山市教育委員会 教育長 | H26.9.9 | 1518 |
| 名古屋市 | 特史 | 名古屋城跡 | 118 | き損(ガードパイプ破損) | 名古屋市緑政土木 局長 | H26.9.10 | 1441 |
| 名古屋市 | 特史 | 名古屋城跡 | 119 | き損(ガードパイプ破損) | 名古屋市緑政土木 局長 | H26.9.17 | 1534 |
| 新城市 | 特天 | カモシカ | 118 | 滅失届(1頭) | 新城市教育委員会 教育長 | H26.9.22 | 1836 |
| 豊田市 | 特天 | カモシカ | 118 | 滅失届(1頭) | 豊田市教育委員会 教育長 | H26.9.30 | 1661 |
| 名古屋市 | 特史 | 名古屋城跡 | 119 | き損(石垣石材落石) | 名古屋市緑政土木 局長 | H26.10.1 | 1637 |
| 豊田市 | 特天 | カモシカ | 118 | 滅失届(1頭) | 豊田市教育委員会 教育長 | H26.10.3 | 1834 |
| 豊田市 | 特天 | カモシカ | 118 | 滅失届(1頭) | 豊田市教育委員会 教育長 | H26.10.8 | 1835 |
| 豊田市 | 特天 | カモシカ | 118 | 滅失届(1頭) | 豊田市教育委員会 教育長 | H26.10.20 | 1941 |
| 豊川市 | 天 | ネコギギ | 118 | 滅失(3個体) | 国土交通省中部地 方整備局 設楽ダム工事事務所 所長 | H26.10.30 | 2096 |
| 名古屋市 | 特史 | 名古屋城跡 | 118 | き損(埋設上水管破損) | 名古屋市緑政土木 局長 | H26.10.1 | 2033 |
| 新城市 | 特天 | カモシカ | 118 | 滅失届(1頭) | 新城市教育委員会 教育長 | H26.11.5 | 2027 |
| 豊川市 | 天 | 御油のマツ並木 | 118 | き損届(マツ枯れ枯死9樹) | 豊川市長 | H26.11.14 | 2095 |

| 市町村 | 種別 | 名称 | 条文 | 現状変更等内容 | 届出者名 | 届出年月日 | 県文書番号 26 教生 |
|------|----|-------------|-----|-------------------|-------------------------|-----------|----------------|
| 新城市 | 特天 | カモシカ | 118 | 滅失届(1頭) | 新城市教育委員会 教育長 | H26.11.19 | 2127 |
| 岡崎市 | 特天 | カモシカ | 118 | 滅失届(1頭) | 岡崎市教育委員会 | H26.11.19 | 2192 |
| 新城市 | 特天 | カモシカ | 118 | 滅失届(1頭) | 新城市教育委員会 教育長 | H26.11.26 | 2193 |
| 新城市 | 特天 | カモシカ | 118 | 滅失届(1頭) | 新城市教育委員会 教育長 | H26.12.3 | 2229 |
| 名古屋市 | 天 | ネコギギ | 118 | 滅失(1個体) | 国土交通省 設楽ダム工事事務 所長 | H26.12.5 | 2460 |
| 豊川市 | 天 | 御油のマツ並 木 | 118 | き損届(マツ枯れ枯 死2樹) | 豊川市長 | H26.12.9 | 2335 |
| 新城市 | 特天 | カモシカ | 118 | 滅失届(1頭) | 新城市教育委員会 教育長 | H26.12.25 | 2480 |
| 豊田市 | 特天 | カモシカ | 118 | 滅失届(1頭) | 豊田市教育委員会 教育長 | H26.12.26 | 2515 |
| 豊川市 | 天 | ネコギギ | 118 | 滅失(1個体) | 国土交通省 設楽ダム工事事務 所長 | H27.1.6 | 2578 |
| 豊田市 | 特天 | カモシカ | 118 | 滅失届(1頭) | 豊田市教育委員会 教育長 | H27.1.7 | 2534 |
| 新城市 | 特天 | カモシカ | 118 | 滅失届(1頭) | 新城市教育委員会 教育長 | H27.1.7 | 2536 |
| 新城市 | 特天 | カモシカ | 118 | 滅失届(1頭) | 新城市教育委員会 教育長 | H27.1.7 | 2537 |
| 新城市 | 特天 | カモシカ | 118 | 滅失届(1頭) | 新城市教育委員会 教育長 | H27.1.14 | 2873 |
| 新城市 | 特天 | カモシカ | 118 | 滅失届(1頭) | 新城市教育委員会 教育長 | H27.1.16 | 2872 |
| 豊田市 | 特天 | カモシカ | 118 | 滅失届(1頭) | 豊田市教育委員会 教育長 | H27.1.22 | 2874 |
| 豊田市 | 特天 | カモシカ | 118 | 滅失届(1頭) | 豊田市教育委員会 教育長 | H27.1.28 | 2875 |
| 新城市 | 特天 | カモシカ | 118 | 滅失届(1頭) | 新城市教育委員会 教育長 | H27.2.4 | 2760 |
| 豊田市 | 特天 | カモシカ | 118 | 滅失届(1頭) | 豊田市教育委員会 教育長 | H27.2.5 | 2759 |
| 岡崎市 | 特天 | カモシカ | 118 | 滅失届(1頭) | 岡崎市教育委員会 | H27.2.5 | 2877 |
| 豊田市 | 特天 | カモシカ | 118 | 滅失届(1頭) | 豊田市教育委員会 教育長 | H27.2.18 | 2876 |
| 新城市 | 特天 | カモシカ | 118 | 滅失届(1頭) | 新城市教育委員会 教育長 | H27.1.18 | 2941 |
| 豊川市 | 天 | 御油のマツ並 木 | 118 | き損届(マツ枯れ枯 死2樹) | 豊川市長 | H27.2.24 | 2928 |
| 豊川市 | 天 | ネコギギ | 118 | 滅失(1個体) | 国土交通省 設楽ダム工事事務 所長 | H27.2.25 | 2929 |
| 豊田市 | 特天 | カモシカ | 118 | 滅失届(1頭) | 豊田市教育委員会 教育長 | H27.2.28 | 2999 |
| 豊田市 | 特天 | カモシカ | 118 | 滅失届(1頭) | 豊田市教育委員会 教育長 | H27.2.28 | 3000 |

(4) 県指定記念物

①現状変更

| 市町村 | 種別 | 名称 | 条例 条文 | 現状変更等内容 | 申請者名 | 申請年月日 | 県教委 許可年月日 | 県文書番号 |
|-----|----|----------------|----------|---------|-----------------|----------|--------------|-------|
| 武豊町 | 天 | 白山社のクロ ガネモチ | 33-1 | 樹勢回復措置 | 富貴区長 | H26.4.15 | H26.4.28 | 269 |
| 常滑市 | 天 | 多賀神社の社 叢 | 33-1 | 樹勢回復措置 | 多賀神社氏子総代 長 | H26.4.15 | H26.4.28 | 268 |
| 豊田市 | 史 | 豊田大塚古墳 | 33-1 | 発掘調査 | 豊田市教育委員会 教育長 | H26.6.25 | H26.6.30 | 816 |
| 豊川市 | 天 | 砥鹿神社のケ ヤキ | 33-1 | 腐朽部措置 | 宗教法人砥鹿神社 代表 | H26.7.17 | H26.7.22 | 1023 |

| | | | | | | | | |
|-----|---|-----------|------|-------------------|------------------------|-----------|----------|------|
| 田原市 | 天 | 黒河湿地植物群落 | 33-1 | ヤチヤナギ生育状況調査及び花粉採取 | 国立大学法人弘前大学 農学生命科学部長 | H26.8.25 | H26.9.12 | 1492 |
| 豊橋市 | 天 | 葦毛湿原 | 33-1 | 試料採取 | 金城学院大学 国際情報学部教授 | H26.9.9 | H26.10.1 | 1640 |
| 豊橋市 | 天 | 葦毛湿原 | 33-1 | 湿地復元 | 豊橋市教育委員会 教育長 | H26.9.19 | H26.10.1 | 1633 |
| 武豊町 | 天 | 壱町田湿地植物群落 | 33-1 | 樹木伐採 | 愛知県知事 | H26.8.19 | H26.11.4 | 1979 |
| 豊田市 | 史 | 豊田大塚古墳 | 33-1 | 覆屋新設 | 豊田市長 | H26.11.14 | H27.1.7 | 2487 |
| 田原市 | 天 | 黒河湿地植物群落 | 33-1 | 側溝修復 | 田原市長 | H27.1.23 | H27.2.16 | 2778 |

② 滅失・き損届

| 市町村 | 種別 | 名称 | 条例 条文 | 現状変更等内容 | 届出者名 | 届出年月日 |
|-----|----|------|----------|---------|-------|---------|
| 豊田市 | 史 | 飯盛城跡 | 34 | 斜面崩落 | 香積寺住職 | H26.8.4 |

2 埋蔵文化財関係資料

(1) 遺跡の新規発見・内容変更

| 市町村名 | 遺跡名 | 遺跡番号 | 所在地 | 種別 | 時代 | 県文書番号 | | 備考 |
|------|-----------|--------|----------------------------------|---------------|--------------------------|-------|-----------|------|
| | | | | | | 26 教生 | 日付 | |
| 安城市 | 井ノ池遺跡 | 540086 | 安城市古井町井ノ池 55 ほか、宮前9-2ほか | 集落跡 | 平安・中世 | 136 | H26.4.18 | 範囲変更 |
| 春日井市 | 神領第1号墳 | 040101 | 春日井市神領1丁目26 -1 | 古墳 | 古墳 | 296 | H26.4.28 | 内容変更 |
| 春日井市 | 神領第4号墳 | 040214 | 春日井市神領1丁目25 -30 | 古墳 | 古墳 | 296 | H26.4.28 | 内容変更 |
| 西尾市 | 中之郷古墳 | 600076 | 西尾市西幡豆町中野郷 15 他 | 古墳 | 古墳 | 358 | H26.5.14 | 範囲変更 |
| 安城市 | 午池東古窯 | 440180 | 大府市横根町午池7 | 窯業遺跡 | 中世 | 928 | H27. 7.11 | 新規発見 |
| 豊田市 | 西平地遺跡 | 630546 | 豊田市勘八町西平地・扶 桑町3丁目地内 | 遺物散布地 | 平安 | 1086 | H26. 4. 1 | 新規発見 |
| 豊田市 | 東小笹遺跡 | 630547 | 豊田市越戸町東小笹・西 小笹地内 | 遺物散布地 | 奈良・平安・中世 | 1087 | H26. 4. 1 | 新規発見 |
| 蒲郡市 | 勸学院跡 | 810108 | 蒲郡市清田町木森・西観 獄 | 遺物散布地 | 平安・中世 | 1088 | H27. 1. 6 | 新規発見 |
| 田原市 | 坪沢西古窯 | 860353 | 田原市加治町稲場 210、 211、212 番地 | 窯業遺跡 | 中世 | 1373 | H26. 9.16 | 新規発見 |
| 田原市 | 西鎌田古墳 | 860354 | 田原市西鎌田 5-6、5- 30、5-46、5-61 | 古墳 | 古墳 | 1374 | H26. 9.16 | 新規発見 |
| 小牧市 | 篠岡 27 号窯 | 080205 | 小牧市高根 3 丁目 | 窯業遺跡 | 平安 | 1436 | H26.9.11 | 内容変更 |
| 小牧市 | 篠岡 55 号窯 | 080233 | 小牧市桃ヶ丘 3 丁目 | 窯業遺跡 | 平安 | 1436 | H26.9.11 | 内容変更 |
| 小牧市 | 篠岡 77 号窯 | 080255 | 小牧市桃ヶ丘 1 丁目 | 窯業遺跡 | 平安 | 1436 | H26.9.11 | 内容変更 |
| 小牧市 | 篠岡 97 号窯 | 080275 | 小牧市光ヶ丘 3 丁目 | 窯業遺跡 | 平安 | 1436 | H26.9.11 | 内容変更 |
| 小牧市 | 篠岡 98 号窯 | 080276 | 小牧市上末 | 窯業遺跡 | 平安 | 1436 | H26.9.11 | 内容変更 |
| 安城市 | 郷裏遺跡 | 540035 | 安城市別脚町油石、本郷 | 集落跡／遺物散 布地 | 奈良／縄文・弥生・古 墳・奈良・平安・中世 | 1519 | H26.9.17 | 範囲変更 |
| 瀬戸市 | 経塚山西窯跡 | 030641 | 瀬戸市西郷町地内 | 窯業遺跡 | 中世・近世 | 1730 | H26.10.9 | 範囲変更 |
| 刈谷市 | 紫雲寺東遺跡 | 530151 | 刈谷市小垣江町中 1・2・3 ほか | 集落跡 | 奈良・平安・中世 | 2038 | H26.11.18 | 新規発見 |
| 日進市 | I-79 号窯跡 | 130179 | 日進市竹の山 4 丁目 2503 | 窯業遺跡 | 奈良 | 2100 | H26.11.20 | 新規発見 |
| 日進市 | I-G-50 窯跡 | 130180 | 日進市香久山 5 丁目 1919 | 窯業遺跡 | 中世 | 2100 | H26.11.20 | 新規発見 |
| 日進市 | O-53 号窯跡 | 130181 | 日進市米野木町南山 764 | 窯業遺跡 | 平安 | 2100 | H26.11.20 | 新規発見 |
| 豊田市 | 内山 2 号墳 | 630315 | 豊田市秋葉町 10 丁目 63 | 古墳 | 古墳 | 3259 | H27. 3.31 | 内容変更 |
| 豊田市 | 内山 3 号墳 | 630316 | 豊田市秋葉町 10 丁目 8、 9 | 古墳 | 古墳 | 3260 | H27. 3.31 | 内容変更 |
| 豊田市 | 内山 4 号墳 | 630548 | 豊田市秋葉町 10 丁目 2 -1 | 古墳 | 古墳 | 3261 | H27. 3.31 | 新規発見 |
| 豊田市 | 大塚遺跡 | 630549 | 豊田市井平町 8 丁目 12 -1、6、7 | 遺物散布地 | 中世 | 3262 | H27. 3.31 | 新規発見 |
| 豊田市 | 来姓 11 号窯 | 630550 | 豊田市八草町八千草 1247-1 | 窯業遺跡 | 中世 | 3263 | H27. 3.31 | 新規発見 |
| 豊田市 | 来姓 12 号窯 | 630551 | 豊田市八草町八千草 1247-1 | 窯業遺跡 | 平安 | 3264 | H27. 3.31 | 新規発見 |
| 豊田市 | 古鼠坂古墳 | 630544 | 豊田市扶桑町 6 丁目 14 ～17、9 丁目 56～71 | 古墳 | 古墳 | 3265 | H27. 3.31 | 名称変更 |
| 豊田市 | 古鼠坂上古墳 | 630552 | 豊田市扶桑町 6 丁目 14・ 15 | 古墳 | 古墳 | 3266 | H27. 3.31 | 新規発見 |

(2) 土地開発事業に伴う埋蔵文化財所在の有無の照会

① 市町村協議案件

| 市町村 | 照会者 | 照会地 | 事業内容等 | 遺跡の名称 (種類/時代) | 照会日付 | 県文書番号 | | 回答内容 |
|------|-----------------------|-------------------------------------|----------|--------------------------------------|-----------|-------|----------|------------|
| | | | | | | 26 教生 | 日付 | |
| 武豊町 | 株式会社トウカイマテ リア代表取締役 | 武豊町大字富貴字カル田 | 土地埋立造成工事 | カル田 I 古窯群、 カル田 J 古窯群 (窯業遺跡/中世) | H26.4.2 | 93 | H26.4.10 | 保護法に基づく手続き |
| 尾張旭市 | 株式会社トラスト代表 取締役 | 尾張旭市新居町西浦 3071 番 地、3072 番地 8 の一部 | 抜根・伐採 | なし | H26.7.1 | 855 | H26.7.3 | 現状では所在せず |
| 長久手市 | ミニストップ株式会社 代表取締役 | 長久手市岩作宮前 126、128 -1、128-2 | 沿道施設新築工事 | 岩作城(城館跡/ 中世) | H26.9.16 | 1539 | H26.9.18 | 保護法に基づく手続き |
| 美浜町 | 美浜町長 | 美浜町大字野間地内 | 公共下水道事業 | 権六遺跡 | H26.12.16 | 2482 | H26.1.8 | 要試掘調査 |

| 市町村 | 照会者 | 照会地 | 事業内容等 | 遺跡の名称 (種類/時代) | 照会日付 | 県文書番号 | | 回答内容 |
|-----|------|----------------|----------|------------------|-----------|-------|---------|----------|
| | | | | | | 26 教生 | 日付 | |
| 美浜町 | 美浜町長 | 美浜町大字奥田、大字北方地内 | 総合運動公園整備 | なし | H26.12.15 | 2483 | H27.1.8 | 現状では所在せず |

②県教育委員会処理案件

| 市町村 | 照会者 | 照会地 | 事業内容等 | 遺跡の名称 (種類/時代) | 照会日付 | 県文書番号 | | 回答内容 |
|---------|---------------|----------------------|--------------|--|----------|-------|----------|-----------------|
| | | | | | | 26 教生 | 日付 | |
| 一宮市 | 一宮建設事務所長 | 一宮市浅井町西大海道始め | 歩道設置工事 | - | H26.3.7 | 240 | H26.4.25 | 現状では所在せず |
| 津島市・愛西市 | 建設部長 | 津島市鹿伏兎町西永和地内ほか1件 | 日光川下流域下水道事業 | - | H26.4.23 | 332 | H26.5.12 | 現状では所在せず |
| 小牧市 | 大阪航空局中部空港事務所長 | 小牧市小針2丁目407 | 大阪航空局中部空港事務所 | - | H26.3.14 | 333 | H26.5.9 | 現状では所在せず |
| 瀬戸市ほか | 農林水産部農林基盤担当局長 | 瀬戸市新田洞池ほか、264件 | 土地改良施設耐震対策事業 | 岩廻間遺跡(不明/中世・近世)ほか | H26.3.7 | 408 | H26.5.20 | 要保護法上の手続き |
| 名古屋市ほか | 財務施設課長 | 名古屋市明和高校ほか、12件 | 耐震改修工事ほか | 弥勒寺遺跡(遺物散布地/弥生・古墳)ほか | H26.4.10 | 536 | H26.5.30 | 要保護法上の手続き、要確認調査 |
| 豊橋市 | 東三河農林水産事務所長 | 豊橋市石巻町字南山地内 | 緊急小規模治山対策事業 | 石巻山城址(城館跡/中世) | H26.4.21 | 542 | H26.6.4 | 要保護法上の手続き |
| 豊橋市 | 愛知県警察本部長 | 豊橋市八町通り3丁目6番、6番5 | 地下燃料タンク設置 | 吉田城址(城館跡/中世・近世)、飽海遺跡(遺物散布地/弥生・古墳・奈良・平安・中世) | H26.4.24 | 576 | H26.6.3 | 要保護法上の手続き |
| 田原市 | 東三河農林水産事務所長 | 田原市中山町地内 | | 七本松遺跡(遺物散布地/奈良)、七本松古墳(古墳/古墳) | | 577 | H26.6.3 | 要保護法上の手続き |
| 新城市 | 新城設案建設事務所長 | 新城市出沢字西沢地内 | 治山事業 | 出沢村砦跡(城館跡/中世) | H26.6.2 | 604 | H26.6.12 | 要保護法上の手続き |
| 北名古屋市 | 尾張建設事務所長 | 北名古屋市熊之庄字新宮地内始め | 歩道設置工事 | - | H26.6.5 | 607 | H26.6.17 | 現状では所在せず |
| 一宮市 | 一宮建設事務所長 | 一宮市大和町刈安賀地内始め | 鉄道高架化事業 | 刈安賀遺跡(集落跡/弥生・古墳・中世) | H26.4.3 | 646 | H26.6.19 | 要保護法上の手続き、要確認調査 |
| 一宮市 | 建設部長 | 一宮市北方町中島字東松本地内ほか、4件 | 日光川上流域下水道事業 | - | H26.4.30 | 647 | H26.6.19 | 現状では所在せず |
| 豊田市 | 豊田加茂建設事務所長 | 豊田市平和町地内 | 道路工事 | - | H26.5.22 | 648 | H26.6.19 | 現状では所在せず |
| 名古屋市 | 地域振興部長 | 名古屋市昭和区塩付通6丁目51-1 | 建物取り壊し工事 | - | H26.5.9 | 651 | H26.6.19 | 現状では所在せず |
| 名古屋市 | 建設部長 | 名古屋市天白区福池1丁目地内 | 県営住宅建替工事 | - | H26.4.21 | 652 | H26.6.19 | 現状では所在せず |
| 犬山市 | 農林水産部農林基盤担当局長 | 犬山市田ノ洞池ほか、6件 | 土地改良施設耐震対策事業 | - | H26.3.20 | 654 | H26.6.19 | 現状では所在せず |
| 幸田町 | 西三河建設事務所長 | 額田郡幸田町大字芦谷 | 道路工事 | - | H26.5.7 | 666 | H26.6.20 | 要試掘調査 |
| 西尾市 | 西三河建設事務所長 | 西尾市一色町一色 | 道路工事 | - | H26.5.23 | 667 | H26.6.20 | 要試掘調査 |
| 名古屋市ほか | 愛知県公安委員会 | 名古屋市東区葵1丁目2-10ほか、31件 | 大型道路標識建替工事 | 坂戸遺跡(遺物散布地/弥生・古墳・奈良・平安・中世)、橋良遺跡(集落跡・その他の墓・遺物散布地/弥生・古墳・中世・近世・弥生・縄文、奈良、平安) | H26.7.2 | 897 | H26.7.14 | 要保護法上の手続き |
| 日進市 | 尾張建設事務所長 | 日進市岩崎町地内 | 道路工事 | - | H26.4.25 | 941 | H26.7.22 | 要保護法上の手続き |
| 岡崎市 | 豊田工事事務所長 | 岡崎市保久町地内 | 仮設防災施設設置工事 | - | H26.4.18 | 942 | H26.7.14 | 現状では所在せず |
| 名古屋市ほか | 財務施設課長 | 名古屋市旭丘高校ほか、61件 | 耐震改修工事ほか | 赤羽根古城跡(城館跡/中世) | H26.7.1 | 982 | H26.7.29 | 要保護法上の手続き |
| 名古屋市 | 名古屋高等裁判所事務局長 | 名古屋市東区白壁4丁目12番ほか、3件 | 調査 | 西二葉町遺跡(遺物散布地/古墳・中世) | H26.6.3 | 1001 | H26.7.18 | 要保護法上の手続き |

| 市町村 | 照会者 | 照会地 | 事業内容等 | 遺跡の名称 (種類/時代) | 照会日付 | 県文書番号 | | 回答内容 |
|--------------|---------------------------------|--|------------------|---|-----------|-------|-----------|---------------------|
| | | | | | | 26 教生 | 日付 | |
| 岡崎市 | 東海農政局長 | 岡崎市美合町字平端 23-70 ほか 1 件 | 調査 | - | H26.7.17 | 1019 | H26.7.22 | 現状では所在せず |
| 新城市 | 農林水産部農林基盤 局長 | 新城市富岡字洗出ほか 2 件 | 土地改良施設耐震 対策事業 | - | H26.5.9 | 1020 | H26.7.22 | 現状では所在せず |
| 半田市ほか | 農林水産部農林基盤 局長 | 半田市岩滑西町9-26 | 土地改良施設耐震 対策事業 | - | H26.6.16 | 1021 | H26.7.22 | 現状では所在せず |
| 新城市 | 中部森林管理局長 | 新城市庭野字萩野 27 番 4 | 調査 | - | H26.7.17 | 1034 | H26.7.22 | 現状では所在せず |
| 稲沢市・一 宮市 | 国土交通省中部地方 整備局木曾川上流河 川事務所長 | 稲沢市祖父江町祖父江地先 ほか 1 件 | 護岸工事等 | - | H26.6.4 | 1096 | H26.8.13 | 現状では所在せず |
| 一宮市 | 一宮建設事務所長 | 一宮市時之島字郷浦地内 | 歩道設置工事 | - | H26.5.1 | 1255 | H26.9.2 | 現状では所在せず |
| 小牧市・犬 山市 | 国土交通省中部地方 整備局愛知国道事務 所長 | 小牧市村中～犬山市五郎丸 | 道路工事 | - | H26.5.29 | 1256 | H26.9.2 | 現状では所在せず |
| 豊田市 | 豊田加茂建設事務所 長 | 豊田市御藏町地内 | 歩道設置工事 | 寺ノ下遺跡(集落跡 /縄文・古墳) | H26.5.8 | 1257 | H26.9.2 | 要保護法上の手続 き、要確認調査 |
| 稲沢市 | 一宮建設事務所長 | 稲沢市大矢町地内 | 交差点改良工事 | - | H26.5.1 | 1258 | H26.9.2 | 現状では所在せず |
| 幸田町 | 西三河建設事務所長 | 額田郡幸田町大字荻 | 交差点改良工事 | - | H26.5.7 | 1260 | H26.9.2 | 要試掘調査 |
| 幸田町・岡 崎市 | 西三河建設事務所長 | 額田郡幸田町大字永野～岡 崎市福岡町 | 道路改良工事 | - | H26.5.7 | 1261 | H26.9.2 | 要試掘調査 |
| 弥富市 | 海部建設事務所長 | 弥富市境町地内始め | 道路改良工事 | - | H26.6.18 | 1262 | H26.9.2 | 現状では所在せず |
| 豊田市 | 農林水産部長 | 豊田市足助町陣屋敷 19-3 | 足助総合庁舎取り壊 し工事 | 陣屋敷遺跡(遺物散 布地/縄文) | H26.6.10 | 1263 | H26.12.21 | 要保護法上の手続 き |
| 名古屋市 | 建設部長 | 名古屋市天白区平針南 1 丁 目地内 | 県営住宅建替工事 | - | H26.6.3 | 1264 | H26.9.2 | 現状では所在せず |
| 豊田市 | 豊田加茂建設事務所 長 | 豊田市中当町地内 | 道路工事 | ヒカゲB遺跡(遺物 散布地/縄文)、大 野平遺跡(遺物散布 地/縄文) | H26.5.16 | 1265 | H26.9.2 | 要保護法上の手続 き、要確認調査 |
| 豊田市 | 国土交通省中部地方 整備局名古屋国道事 務所長 | - | - | 宮口遺跡(遺物散布 地/平安・中世) | - | 1533 | H26.8.18 | 要確認調査(遺跡追 加) |
| 名古屋 市ほか | 愛知県公安委員会 | 名古屋市北区清水 4 丁目地 内ほか 18 件 | 大型道路標識建替 工事 | 名古屋城三の丸遺 跡(城館跡/中世・ 近世)、清水遺跡(遺 物散布地/弥生・古 墳・奈良・平安・中 世)、小川志茂城跡 (城館跡/中世) | H26.9.11 | 1909 | H26.10.27 | 要保護法上の手続 き |
| 小牧市 | 農林水産部農林基盤 局長 | 小牧市平野池ほか 1 件 | 土地改良施設耐震 対策事業 | - | H26.6.27 | 1934 | H26.10.30 | 現状では所在せず |
| 名古屋市・ 大治町 | 東海農政局長 | 名古屋市守山区小幡 1-12-10ほか 1 件 | - | - | H26.10.9 | 2042 | H26.11.13 | 現状では所在せず |
| 豊田市 | 愛知県警察本部長 | 豊田市宮口町3丁目 108-1 | 駐在所建設 | 宮口遺跡(遺物散布 地/平安・中世) | H26.10.23 | 2235 | H26.12.12 | 要確認調査 |
| 清須市・稲 沢市 | 尾張建設事務所長 | 清須市清洲地内～稲沢市内 日下部松野町地内 | 鉄道高架化事業 | 清洲城下町遺跡(城 館跡/中世・近世)、 廻間遺跡(集落跡/ 弥生・中世)、大日 遺跡(遺物散布地/ 中世) | H26.6.13 | 2304 | H26.12.18 | 要保護法上の手続 き、要確認調査 |
| 設楽町 | 新城設楽建設事務所 長 | 北設楽郡設楽町東納庫地内 ～大名倉地内 | 道路工事 | 大屋下遺跡(遺物散 布地/中世)、岩ク ラ遺跡(遺物散布地 /縄文)、長根遺跡 (遺物散布地/縄 文)、栢ノ久保遺跡 (遺物散布地/縄 文) | H26.5.15 | 2306 | H26.12.18 | 要保護法上の手続 き、要確認調査 |
| 西尾市 | 建設部長 | 西尾市熊味町北十五夜 21 番 1、熊味町小松島 41 番 5、42 番 5 | 建物取り壊し工事 | - | H26.7.28 | 2307 | H26.12.18 | 現状では所在せず |

| 市町村 | 照会者 | 照会地 | 事業内容等 | 遺跡の名称 (種類/時代) | 照会日付 | 県文書番号 | | 回答内容 |
|-------|---------------------------------|--------------------------------|---------------|--------------------------|-----------|-------|-----------|-----------------|
| | | | | | | 26 教生 | 日付 | |
| 東郷町 | 尾張建設事務所長 | 愛知郡東郷町大字春木地内 | 道路工事 | - | H26.6.5 | 2308 | H26.12.18 | 要試掘調査 |
| 刈谷市 | 知立建設事務所長 | 刈谷市一里山町地内 | 道路工事 | - | H26.6.6 | 2309 | H26.12.18 | 要試掘調査 |
| 豊田市 | 豊田加茂建設事務所長 | 豊田市豊松町地内始め | 道路工事 | - | H26.5.30 | 2310 | H26.12.18 | 現状では所在せず |
| 名古屋市長 | 総務部長 | 名古屋市中区三の丸4丁目3番及び三の丸4丁目3番5号ほか1件 | 建物取り壊し工事 | 名古屋城三の丸遺跡(城館跡/中世・近世) | H26.7.25 | 2311 | H26.12.18 | 要保護法上の手続き |
| 岡崎市 | 西三河建設事務所長 | 岡崎市美合町～上地4丁目 | 道路災害防止工事 | - | H26.8.1 | 2380 | H26.12.19 | 現状では所在せず |
| 岡崎市 | 西三河建設事務所長 | 岡崎市羽栗町地内 | 歩道設置工事 | - | H26.8.1 | 2381 | H26.12.19 | 現状では所在せず |
| 瀬戸市 | 尾張建設事務所長 | 瀬戸市落合町地内 | 急傾斜地崩壊対策工事 | - | H26.6.6 | 2382 | H26.12.19 | 現状では所在せず |
| 新城市ほか | 新城設楽建設事務所長 | 新城市羽石沢ほか、7件 | 砂防事業ほか | - | H26.6.13 | 2383 | H26.12.19 | 現状では所在せず |
| 西尾市 | 西三河建設事務所長 | 西尾市吉良町地内 | 高潮対策事業 | 新井前遺跡(遺物散布地/弥生・古墳) | H26.5.20 | 2384 | H26.12.19 | 要保護法上の手続き、要確認調査 |
| 豊田市 | 豊田工事事務所長 | 豊田市蘭町地内 | 道路工事 | - | H26.12.10 | 2398 | H26.12.24 | 現状では所在せず |
| 小牧市ほか | 愛知県公安委員会 | 小牧市大字本庄 1301 ほか、2件 | 大型道路標識建替工事 | - | H26.12.10 | 2399 | H26.12.24 | 現状では所在せず |
| 豊田市 | 豊田加茂建設事務所長 | 豊田市梨野町地内 | 急傾斜地崩壊対策工事 | - | H26.10.9 | 2402 | H26.12.24 | 現状では所在せず |
| 豊田市 | 豊田加茂建設事務所長 | 豊田市田平沢町地内 | 砂防工事 | - | H26.11.7 | 2403 | H26.12.24 | 現状では所在せず |
| 豊田市 | 豊田加茂建設事務所長 | 豊田市足助町地内 | 砂防工事 | - | H26.11.7 | 2404 | H26.12.24 | 現状では所在せず |
| 新城市 | 新城設楽建設事務所長 | 新城市布里地内 | 河川局部改修工事 | - | H26.11.6 | 2782 | H27.2.17 | 現状では所在せず |
| 新城市 | 新城設楽建設事務所長 | 新城市中宇和地内 | 河川局部改修工事 | - | H26.11.6 | 2783 | H27.2.17 | 現状では所在せず |
| 新城市 | 新城設楽建設事務所長 | 新城市下吉田地内 | 河川局部改修工事 | - | H26.11.6 | 2784 | H27.2.17 | 現状では所在せず |
| 新城市 | 新城設楽建設事務所長 | 新城市下吉田地内 | 道路災害防止工事 | - | H26.11.6 | 2785 | H27.2.17 | 現状では所在せず |
| 田原市 | 東三河農林水産事務所長 | 田原市中山町日ノ出地内 | | 西の浜清水遺跡(遺物散布地/古墳・奈良) | H26.6.27 | 3065 | H27.3.13 | 要保護法上の手続き |
| 岡崎市 | 企業庁長 | 岡崎市東河智和町地内始め | 工業用地造成工事 | 屋根場古墳(古墳/古墳) | H26.7.3 | 3071 | H27.3.18 | 要保護法上の手続き、要試掘調査 |
| 豊田市 | 豊田加茂建設事務所長 | 豊田市大野瀬地内 | 道路工事 | - | H26.9.3 | 3073 | H27.3.18 | 現状では所在せず |
| 豊田市 | 豊田加茂建設事務所長 | 豊田市御内町地内 | 道路工事 | - | H26.10.9 | 3074 | H27.3.18 | 現状では所在せず |
| 豊川市ほか | 東三河建設事務所長 | 豊川市一宮町地内ほか、4件 | 歩道設置工事 | - | H26.12.24 | 3083 | H27.3.18 | 現状では所在せず |
| 豊川市 | 東三河建設事務所長 | 豊川市篠田町地内 | 道路工事 | - | H26.12.24 | 3084 | H26.3.18 | 現状では所在せず |
| 豊橋市 | 東三河建設事務所長 | 豊橋市小松原町地内ほか | 歩道設置工事 | - | H26.12.24 | 3085 | H27.3.18 | 現状では所在せず |
| 愛西市 | 海部建設事務所長 | 愛西市諸桑町地内始め | 河川改修工事 | 諸桑廃寺(寺院跡/奈良) | H26.9.12 | 3137 | H27.3.19 | 要保護法上の手続き |
| 豊田市 | 中日本高速道路株式会社名古屋支社豊田保全・サービスセンター所長 | 豊田市渡刈町大屋敷 57 | 自家発電設備用タンク新設 | 水入遺跡(集落跡/古墳・奈良・平安・中世・近世) | H27.1.13 | 3144 | H27.3.23 | 要保護法上の手続き |
| 知多市ほか | 農林水産部農林基盤局長 | 知多市砂季/脇池ほか、4件 | 土地改良施設耐震対策事業 | - | H27.1.15 | 3154 | H27.3.23 | 現状では所在せず |
| 半田市 | 知多建設事務所長 | 半田市本町1丁目～神明町3丁目地内 | 半田駅付近連続立体交差事業 | 港本町遺跡(遺物散布地/奈良・平安・中世・近世) | H27.1.30 | 3159 | H27.3.24 | 要確認調査 |
| 南知多町 | 知多建設事務所長 | 知多郡南知多町大字豊浜地内 | 道路工事 | - | H27.1.19 | 3170 | H27.3.24 | 現状では所在せず |

| 市町村 | 照会者 | 照会地 | 事業内容等 | 遺跡の名称 (種類/時代) | 照会日付 | 県文書番号 | | 回答内容 |
|------------|------------|-------------------------|-----------------|---------------------------|----------|-------|----------|----------|
| | | | | | | 26 教生 | 日付 | |
| 半田市 | 知多建設事務所長 | 半田市七本木町 1 丁目～平地町 5 丁目地内 | 道路工事 | - | H27.1.27 | 3171 | H27.3.24 | 現状では所在せず |
| 新城市・設楽町 | 新城設楽建設事務所長 | 北設楽郡設楽町豊邦～新城市作手守義地内 | 道路工事 | - | H26.5.15 | 3173 | H27.3.24 | 現状では所在せず |
| 名古屋市中区・大治町 | 愛知県警察本部長 | 名古屋市中区金城町 4 丁目 52 ほか | | - | H27.1.6 | 3175 | H27.3.24 | 現状では所在せず |
| 豊田市 | 豊田加茂建設事務所長 | 豊田市上高町地内(ほか) 12 件 | 砂防事業・急傾斜地崩壊対策事業 | 中金城跡(城館跡/中世)、市場城跡(城館跡/中世) | H26.7.31 | 3205 | H27.3.27 | 要試掘調査 |
| 知多市 | 都市整備課長 | 信濃川東部地区 | 土地区画整理事業 | - | H26.6.11 | - | - | 要試掘調査 |

(3) 発掘調査の届出・通知

①92 条による届出

| 市町村名 | 遺跡の名称 | 所在地 | 届出者 | 届出日付 | 調査の目的 | 調査種別 | 調査面積 | 調査期間 | 県文書番号 | |
|------|----------------------------|--|----------------------------|-----------|-------|-------|-------|----------------------|-------|-----------|
| | | | | | | | | | 26 教生 | 通知日付 |
| 豊田市 | 水入遺跡 | 豊田市渡刈町 | 公益財団法人 愛知県教育スポーツ振興財団 理事長 | H26.3.13 | 開発事業 | 本発掘調査 | 200 | H26.4.21 ~ H26.6.30 | 16 | H26.4.4 |
| 安城市 | 下懸遺跡 | 安城市小川町向田 | 公益財団法人 愛知県教育スポーツ振興財団 理事長 | H26.3.25 | 開発事業 | 本発掘調査 | 210 | H27.4.25 ~ H26.6.25 | 18 | H26.4.4 |
| 安城市 | 姫下遺跡 | 安城市姫小川町姫野池 | 公益財団法人 愛知県教育スポーツ振興財団 理事長 | H26.3.25 | 開発事業 | 本発掘調査 | 1200 | H27.1.5 ~ H27.3.31 | 19 | H26.4.4 |
| 安城市 | 寄島遺跡 | 安城市小川町寄島 | 公益財団法人 愛知県教育スポーツ振興財団 理事長 | H26.3.25 | 開発事業 | 本発掘調査 | 2740 | H26.6.1 ~ H26.12.31 | 138 | H26.4.11 |
| 設楽町 | 大名倉遺跡(ほか) | 北設楽郡設楽町大字川向他 | 公益財団法人 愛知県教育スポーツ振興財団 理事長 | H26.4.7 | 開発事業 | 本発掘調査 | 150 | H26.5.12 ~ H26.7.31 | 236 | H26.4.25 |
| 設楽町 | 西地・東地遺跡 | 北設楽郡設楽町大名倉字西地・東地 | 公益財団法人 愛知県教育スポーツ振興財団 理事長 | H26.4.8 | 開発事業 | 本発掘調査 | 4220 | H26.5.19 ~ H26.12.26 | 237 | H26.4.25 |
| 豊田市 | 蔵平遺跡 | 豊田山下山代町蔵平地内 | 公益財団法人 愛知県教育スポーツ振興財団 理事長 | H26.4.1 | 開発事業 | 本発掘調査 | 2400 | H26.5.12 ~ H26.9.30 | 238 | H26.4.25 |
| 豊田市 | 栗狭間遺跡 | 豊田山下山代町栗狭間地内 | 公益財団法人 愛知県教育スポーツ振興財団 理事長 | H26.4.1 | 開発事業 | 本発掘調査 | 10050 | H26.5.12 ~ H27.2.27 | 239 | H26.4.25 |
| 蒲郡市 | 勧学院趾 | 蒲郡市清田町木森、東勤嶽 | 公益財団法人 愛知県教育スポーツ振興財団 理事長 | H26.4.9 | 開発事業 | 本発掘調査 | 100 | H26.5.12 ~ H26.6.30 | 541 | H26.4.15 |
| 名古屋市 | 天白元屋敷遺跡 | 名古屋市守山区大字中志段味字東海道、字天白 | 株式会社二友組 | H26.5.15 | 開発事業 | 本発掘調査 | 9795 | H26.6.2 ~ H27.6.30 | 557 | H26.6.2 |
| 尾張旭市 | 卓ヶ洞 2 号・3 号・4 号窯跡 | 尾張旭市霞ヶ丘町中 187 番地ほか | 公益財団法人 瀬戸市文化振興財団 理事長 増岡錦也 | H26.5.23 | 開発事業 | 本発掘調査 | 1200 | H26.6.27 ~ H27.7.31 | 558 | H26.6.2 |
| 設楽町 | 万瀬遺跡 | 北設楽郡設楽町大字川向字マンゼ | 公益財団法人 愛知県教育スポーツ振興財団 理事長 | H26.5.2 | 開発事業 | 本発掘調査 | 2050 | H26.6.3 ~ H26.10.31 | 566 | H26.5.2 |
| 名古屋市 | 東山 61 号窯、東山 39 号窯、東山 72 号窯 | 名古屋市千種区園山町 3 丁目(名古屋大学構内) | 名古屋大学大学院文学研究科 考古学教室 | H26.5.30 | 学術研究 | 確認調査 | 30 | H26.8.1 ~ H27.3.31 | 796 | H26.6.26 |
| 豊田市 | 東小笹遺跡 | 豊田市越戸町東小笹 | 公益財団法人 愛知県教育スポーツ振興財団 理事長 | H26.4.8 | 開発事業 | 本発掘調査 | 2100 | H26.5.7 ~ H26.10.31 | 976 | H26.4.17 |
| 新城市 | 萩平遺跡 A 地点隣接地 | 新城市川路萩平 105 ~ 108 萩平遺跡 A 地点隣接地 | 愛知学院大学学長 大野榮人 | H26.7.4 | 学術研究 | 確認調査 | 56 | H26.8.31 ~ H26.9.10 | 981 | H26.7.14 |
| 大府市 | 鴨池東古窯 | 大府市桃山町 1 丁目地内 | ナカシャククリエイティブ株式会社 代表取締役 山口寛 | H26.7.4 | 開発事業 | 本発掘調査 | 259 | H26.6.1 ~ H27.7.31 | 1140 | H26.8.4 |
| 瀬戸市 | 夕日 4 号窯跡 | 瀬戸市藤四郎町 40 番、41 番、45 番 | 公益財団法人 瀬戸市文化振興財団 理事長 増岡錦也 | H26.8.14 | 遺跡整備 | 本発掘調査 | 100 | H26.9.16 ~ H26.11.28 | 1385 | H26.9.1 |
| 美浜町 | 権六遺跡 | 知多郡美浜町大字野間字権六 | 公益財団法人 愛知県教育スポーツ振興財団 理事長 | H26.8.27 | 開発事業 | 本発掘調査 | 2400 | H26.10.1 ~ H27.3.20 | 1531 | H26.9.5 |
| 田原市 | 保美貝塚 | 田原市保美町平城 116、115 | 国立歴史民俗博物館 館長 久留島 浩 | H26.10.7 | 学術研究 | 本発掘調査 | 8 | H26.11.8 ~ H26.11.30 | 1853 | H26.10.21 |
| 名古屋市 | 尾張元興寺跡 | 名古屋市中区正木四丁目 508 番、511 番の一部、512 番の一部、515 番の一部 | ナカシャククリエイティブ株式会社 代表取締役 山口寛 | H26.12.17 | 開発事業 | 本発掘調査 | 135.6 | H27.1.19 ~ H27.2.19 | 2488 | H27.1.6 |

| 市町村名 | 遺跡の名称 | 所在地 | 届出者 | 届出日付 | 調査の目的 | 調査種別 | 調査面積 | 調査期間 | 県文書番号 | |
|------|-------|-----------------------|----------------------------|-----------|-------|-------|------|---------------------|-------|----------|
| | | | | | | | | | 26 教生 | 通知日付 |
| 瀬戸市 | 若宮遺跡 | 瀬戸市若宮町3丁目130番地 | 公益財団法人 瀬戸市文化振興財団 理事長 増岡 錦也 | H26.12.22 | 開発事業 | 本発掘調査 | 153 | H27.1.28 ~ H27.2.27 | 2489 | H27.1.6 |
| 瀬戸市 | 東洞A竊跡 | 瀬戸市東洞町117・118・119番地 | 公益財団法人 瀬戸市文化振興財団 理事長 増岡 錦也 | H27.1.30 | 遺跡整備 | 本発掘調査 | 200 | H27.3.2 ~ H27.3.31 | 2891 | H27.2.24 |
| 新城市 | 新城城跡 | 新城市字東入船77-4、77-5、77-6 | 株式会社インビク名古屋支店 支店長 稲田 昌和 | H27.2.7 | 開発事業 | 本発掘調査 | 144 | H27.3.10 ~ H27.4.10 | 2892 | H27.2.24 |

②99 条による報告

| 市町村名 | 遺跡の名称 | 所在地 | 調査主体 | 届出日付 | 調査の目的 | 調査種別 | 調査面積 | 調査期間 | 県文書番号 | |
|------|------------------|--------------------------------|----------------|----------|-------|-------|-------|----------------------|-------|----------|
| | | | | | | | | | 26 教生 | 通知日付 |
| 岡崎市 | 松下遺跡 | 岡崎市外山町松下地内 | 愛知県埋蔵文化財調査センター | H26.5.1 | 開発事業 | 本発掘調査 | 400 | H26.5.19 ~ H27.3.31 | 411 | H26.5.2 |
| 豊田市 | 北野田遺跡 | 豊田市蕪木町北野田地内 | 愛知県埋蔵文化財調査センター | H26.5.1 | 開発事業 | 本発掘調査 | 100 | H26.5.7 ~ H27.3.31 | 412 | H26.5.2 |
| 豊田市 | 和倉遺跡 | 豊田市田折町和倉・下山田代町蔵平地内 | 愛知県埋蔵文化財調査センター | H26.5.1 | 開発事業 | 本発掘調査 | 2950 | H25.5.29 ~ H27.3.31 | 413 | H26.5.2 |
| 豊田市 | 孫田遺跡 | 豊田市下山田代町孫田地内 | 愛知県埋蔵文化財調査センター | H26.5.8 | 開発事業 | 本発掘調査 | 1550 | H26.5.12 ~ H27.3.31 | 441 | H26.5.9 |
| 豊田市 | 丸山B遺跡 | 豊田市下山田代町孫石、田折町堤立 | 愛知県埋蔵文化財調査センター | H26.5.8 | 開発事業 | 本発掘調査 | 3400 | H26.5.12 ~ H27.3.31 | 442 | H26.5.9 |
| 豊田市 | 引地上切A遺跡 | 豊田市下山田代町引地上切、下引地 | 愛知県埋蔵文化財調査センター | H26.6.9 | 開発事業 | 本発掘調査 | 2900 | H26.7.23 ~ H27.3.31 | 719 | H26.6.20 |
| 豊田市 | オンボB遺跡 | 豊田市下山田代町オンボ地内 | 愛知県埋蔵文化財調査センター | H26.7.14 | 開発事業 | 本発掘調査 | 1150 | H26.7.23 ~ H27.3.31 | 1092 | H26.8.7 |
| 豊田市 | 引地上切C遺跡 | 豊田市下山田代町下引地 | 愛知県埋蔵文化財調査センター | H26.7.15 | 開発事業 | 本発掘調査 | 1700 | H26.9.25 ~ H27.3.31 | 1093 | H26.8.7 |
| 豊田市 | 丸山D遺跡 | 豊田市下山田代町コヤバ、下山田代町孫田 | 愛知県埋蔵文化財調査センター | H26.7.15 | 開発事業 | 本発掘調査 | 1570 | H26.10.14 ~ H27.3.31 | 1094 | H26.8.7 |
| 豊田市 | 丸山C遺跡 | 豊田市下山田代町コヤバ、田折町堤立 | 愛知県埋蔵文化財調査センター | H26.7.15 | 開発事業 | 本発掘調査 | 1250 | H26.8.25 ~ H27.3.31 | 1095 | H26.8.7 |
| 豊田市 | オンボC遺跡 | 豊田市下山田代町オンボ地内 | 愛知県埋蔵文化財調査センター | H26.7.31 | 開発事業 | 本発掘調査 | 800 | H26.8.18 ~ H27.3.31 | 1177 | H26.8.14 |
| 岡崎市 | 小針遺跡 | 岡崎市小針町1丁目10-1、10-11、10-12 | 岡崎市 | H26.8.28 | 開発事業 | 試掘調査 | 16.79 | H26.8.29 ~ H26.8.29 | 1366 | H26.9.8 |
| 安城市 | 箕輪城址 | 安城市箕輪町本屋敷 84-1、84-4、84-7 | 安城市 | H26.8.27 | 開発事業 | 確認調査 | 8 | H26.8.21 ~ H26.8.26 | 1369 | H26.9.8 |
| 小牧市 | 小牧池田遺跡 | 小牧市堀の内三丁目1-1 | 小牧市 | H26.6.5 | 開発事業 | 本発掘調査 | 70 | H26.6.5 ~ H26.6.24 | 1732 | H26.9.29 |
| 東海市 | 大門遺跡 | 東海市横須賀町二ノ割31-6地内 | 東海市 | H26.6.11 | 開発事業 | 試掘調査 | 2.25 | H26.6.9 ~ H26.6.9 | 1733 | H26.9.29 |
| 安城市 | 安祥城址 | 安城市安城町赤塚6番地2、6番地5 | 安城市 | H26.6.11 | 開発事業 | 確認調査 | 8 | H26.6.7 ~ H26.6.7 | 1734 | H26.9.29 |
| 西尾市 | 道光寺遺跡 | 西尾市道光寺町郷中 83-1、敷後 20-5 | 西尾市 | H26.6.13 | 開発事業 | 確認調査 | 9 | H26.6.12 ~ H26.6.12 | 1735 | H26.9.29 |
| 刈谷市 | 中手山貝塚 | 刈谷市中手町五丁目 74 番 1、87 番 1、88 番 1 | 刈谷市 | H26.6.16 | 開発事業 | 確認調査 | 0.75 | H26.6.13 ~ H26.6.13 | 1736 | H26.9.29 |
| 安城市 | 山崎城址 | 安城市山崎町寛 15 番、5 番 2 | 安城市 | H26.6.18 | 開発事業 | 確認調査 | 20.2 | H26.6.6 ~ H26.6.12 | 1737 | H26.9.29 |
| 新城市 | 萩平遺跡 | 新城市川路字萩平地内 | 新城市 | H26.6.19 | 開発事業 | 確認調査 | 11.5 | H26.6.19 ~ H26.6.19 | 1738 | H26.9.29 |
| 豊田市 | 高橋遺跡 | 豊田市上野町七丁目 117 番 1、118 番 6 | 豊田市 | H26.6.23 | 開発事業 | 本発掘調査 | 76 | H26.4.22 ~ H26.5.2 | 1739 | H26.9.29 |
| 瀬戸市 | 種成4号竊跡 | 瀬戸市穴田町 1006-3 | 瀬戸市 | H26.6.20 | 開発事業 | 確認調査 | 12 | H26.6.12 ~ H26.6.13 | 1740 | H26.9.29 |
| 稲沢市 | 北丹波・東流遺跡 | 稲沢市下津町北丹波 1-1 他 | 稲沢市 | H26.6.30 | 開発事業 | 確認調査 | 12 | H26.6.26 ~ H26.6.26 | 1741 | H26.9.29 |
| 春日井市 | 周知の埋蔵文化財包蔵地に該当せず | 春日井市桜佐町字上五反田・西兒地内 | 春日井市 | H26.7.1 | 開発事業 | 試掘調査 | 177 | H26.6.18 ~ H26.6.25 | 1742 | H26.9.29 |
| 豊橋市 | 万福寺遺跡 | 豊橋市小浜町112 | 豊橋市 | H26.7.1 | 開発事業 | 確認調査 | 3 | H26.6.26 ~ H26.6.26 | 1743 | H26.10.7 |
| 安城市 | 宮下南遺跡 | 安城市桜井町宮下143番1 | 安城市 | H26.7.3 | 開発事業 | 本発掘調査 | 65.6 | H26.5.30 ~ H26.6.27 | 1744 | H26.10.7 |
| 安城市 | 八觚貝塚 | 安城市東端町八觚17番2他 | 安城市 | H26.7.3 | 開発事業 | 確認調査 | 12 | H26.7.1 ~ H26.7.1 | 1745 | H26.10.7 |
| 大府市 | 吉川城跡 | 大府市吉川町一丁目45番地他 | 大府市 | H26.7.11 | 開発事業 | 確認調査 | 7.5 | H26.3.6 ~ H26.3.6 | 1746 | H26.10.7 |
| 大府市 | 寺田遺跡 | 大府市横根町寺田63-1 | 大府市 | H26.7.18 | 開発事業 | 確認調査 | 19 | H26.7.2 ~ H26.7.2 | 1747 | H26.10.7 |
| 大府市 | 脇ノ畑A古窯 | 大府市半月町三丁目 229、230、231 番地 | 大府市 | H26.7.23 | 開発事業 | 確認調査 | 12.5 | H26.6.19 ~ H26.6.19 | 1748 | H26.10.7 |
| 知多市 | 大草城跡 | 知多市大草字東屋敷 | 知多市 | H26.7.14 | 開発事業 | 確認調査 | 2 | H26.6.30 ~ H26.6.30 | 1749 | H26.10.7 |

| 市町村名 | 遺跡の名称 | 所在地 | 調査主体 | 届出日付 | 調査の目的 | 調査種別 | 調査面積 | 調査期間 | 県文書番号 | |
|-------|------------|--|-------|-----------|-------|-------|--------|-----------------------|-------|-----------|
| | | | | | | | | | 26 教生 | 通知日付 |
| 安城市 | 別郷養寺跡 | 安城市別郷町油石 33 番、34 番、73 番 3 | 安城市 | H26.7.29 | 開発事業 | 確認調査 | 18 | H26.7.15 ~ H26.7.23 | 1750 | H26.10.7 |
| 豊田市 | 中嶋遺跡 | 豊田市御内町中島61-4 | 豊田市 | H26.7.29 | 開発事業 | 確認調査 | 5 | H26.8.1 ~ H27.2.27 | 1751 | H26.10.7 |
| 豊田市 | 万加田遺跡 | 豊田市荒井町万加田13他 | 豊田市 | H26.7.29 | 開発事業 | 試掘調査 | 5 | H27.1.1 ~ H29.3.30 | 1760 | H26.10.7 |
| 小牧市 | 東田中宮前遺跡 | 小牧市大字東田中宮前 308 番 1 | 小牧市 | H26.7.30 | 開発事業 | 確認調査 | 12 | H26.7.30 ~ H26.8.6 | 1761 | H26.10.7 |
| 田原市 | 八幡上貝塚 | 田原市小中山町八幡上 363-2 | 田原市 | H26.8.4 | 開発事業 | 試掘調査 | 4 | H26.5.2 ~ H26.5.16 | 1762 | H26.10.7 |
| 刈谷市 | 上池貝塚 | 刈谷市今川町上池 106 番 2 | 刈谷市 | H26.8.8 | 開発事業 | 確認調査 | 0.5 | H26.8.7 ~ H26.8.7 | 1763 | H26.10.7 |
| 小牧市 | 竹林遺跡 | 小牧市東二丁目 236 番、237 番 | 小牧市 | H26.8.11 | 開発事業 | 確認調査 | 3 | H26.8.11 ~ H26.8.14 | 1764 | H26.10.7 |
| 瀬戸市 | 八王子遺跡 | 瀬戸市八王子町 146 番 2、147 番 1 | 瀬戸市 | H26.8.11 | 開発事業 | 確認調査 | 20 | H26.8.6 ~ H26.8.7 | 1765 | H26.10.7 |
| 東海市 | 島ノ内遺跡 | 東海市養父町八王子 43、44、47-1、56-1 地内 | 東海市 | H26.8.11 | 開発事業 | 試掘調査 | 3 | H26.8.6 ~ H26.8.6 | 1766 | H26.10.7 |
| 東海市 | 烏帽子遺跡 | 東海市高横須賀町烏帽子 12 番、御亭 61 番地 33 地内 | 東海市 | H26.8.12 | 開発事業 | 試掘調査 | 1.5 | H26.8.11 ~ H26.8.11 | 1767 | H26.10.7 |
| 安城市 | 高畑遺跡 | 安城市東高木町高畑29番1 | 安城市 | H26.8.28 | 開発事業 | 本発掘調査 | 19.2 | H26.8.13 ~ H26.8.23 | 1768 | H26.10.7 |
| 岡崎市 | 上宮寺境内地跡 | 岡崎市東外町地内 | 岡崎市 | H26.8.20 | 開発事業 | 確認調査 | 260 | H26.7.22 ~ H26.8.8 | 1769 | H26.10.7 |
| 岡崎市 | 岡崎城跡 | 岡崎市康生町 357 他 | 岡崎市 | H26.8.20 | 遺跡整備 | 確認調査 | 125.5 | H26.6.9 ~ H26.7.19 | 1772 | H26.10.7 |
| 豊田市 | 龍生院 | 豊田市猿投町瀬戸田 10-1、11、12 | 豊田市 | H26.8.26 | 学術研究 | 確認調査 | 210 | H26.5.13 ~ H26.7.1 | 1773 | H26.10.7 |
| 瀬戸市 | 石田遺跡 | 瀬戸市池田町 225 番 1、225 番 2、225 番 3、226 番 2 | 瀬戸市 | H26.8.28 | 開発事業 | 確認調査 | 25.7 | H26.8.20 ~ H26.8.22 | 1774 | H26.10.7 |
| 北名古屋市 | | 北名古屋市鍛冶ヶ一色西一丁目 191 | 北名古屋市 | H26.8.29 | 開発事業 | 試掘調査 | 373 | H26.8.26 ~ H26.8.26 | 1775 | H26.10.7 |
| 春日井市 | 松河戸遺跡 | 春日井市松河戸町字村中 897 番、898 番の一部 | 春日井市 | H26.9.3 | 開発事業 | 確認調査 | 349.78 | H26.8.28 ~ H26.8.28 | 1776 | H26.10.7 |
| 安城市 | 北浦遺跡 | 安城市山崎町境 71 番 | 安城市 | H26.9.3 | 開発事業 | 確認調査 | 28 | H26.8.20 ~ H26.8.29 | 1777 | H26.10.7 |
| 春日井市 | 藤川遺跡 | 春日井市藤川町9丁目3番4 | 春日井市 | H26.9.5 | 開発事業 | 確認調査 | 15 | H26.9.2 ~ H26.9.2 | 1778 | H26.10.7 |
| 安城市 | 郷裏遺跡 | 安城市西別所町本郷31番、37番 3、別郷町油石 26 番 7 他 | 安城市 | H26.9.5 | 開発事業 | 確認調査 | 40 | H26.7.15 ~ H26.7.23 | 1779 | H26.10.7 |
| 安城市 | 坂戸・三本木遺跡 | 安城市安城町三本木 84-1 | 安城市 | H26.9.10 | 開発事業 | 確認調査 | 53 | H26.9.2 ~ H26.9.4 | 1781 | H26.10.7 |
| 瀬戸市 | 経塚山西築跡隣接地 | 瀬戸市西郷町 76-3、87、88-3、88-4、88-5 | 瀬戸市 | H26.9.12 | 開発事業 | 試掘調査 | 40 | H26.9.2 ~ H26.9.3 | 1782 | H26.10.7 |
| 春日井市 | | 春日井市桜佐町字上五反田地内 | 春日井市 | H26.9.17 | 開発事業 | 試掘調査 | 39 | H26.9.3 ~ H26.9.10 | 1790 | H26.10.13 |
| 安城市 | 安城古城址 | 安城市安城町社口堂 19-1、20-1、21、23-1 | 安城市 | H26.9.18 | 開発事業 | 試掘調査 | 69.4 | H26.9.10 ~ H26.9.13 | 1791 | H26.10.13 |
| 豊橋市 | 普門寺日境内 | 豊橋市雲谷町字ナベ山下 7 | 豊橋市 | H26.9.19 | 開発事業 | 確認調査 | 4 | H26.9.10 ~ H26.9.10 | 1792 | H26.10.13 |
| 安城市 | 岩根城址 | 安城市小川町岩根 153 | 安城市 | H26.9.25 | 開発事業 | 確認調査 | 74 | H26.9.16 ~ H26.9.20 | 1793 | H26.10.13 |
| 春日井市 | 藤川遺跡 | 春日井市藤川町9丁目3番4 | 春日井市 | H26.9.26 | 開発事業 | 本発掘調査 | 84 | H26.9.8 ~ H26.9.20 | 1794 | H26.10.13 |
| 刈谷市 | 秋葉神社貝塚 | 刈谷市小垣江町中 83 番 1、4 | 刈谷市 | H26.10.2 | 開発事業 | 確認調査 | 0.25 | H26.9.29 ~ H26.9.29 | 1795 | H26.10.13 |
| 刈谷市 | 刈谷城跡 | 刈谷市町二丁目 20 番 1、3 | 刈谷市 | H26.10.2 | 開発事業 | 確認調査 | 1 | H26.8.29 ~ H26.8.29 | 1796 | H26.10.13 |
| 安城市 | 安祥城址 | 安城市安城町赤塚 20 番ほか | 安城市 | H26.10.3 | 開発事業 | 確認調査 | 8 | H26.10.1 ~ H26.10.1 | 1797 | H26.10.13 |
| 安城市 | 彼岸田遺跡 | 安城市古井町十王堂 17 番 2、26 番 1、26 番 2、27 番 | 安城市 | H26.10.8 | 開発事業 | 確認調査 | 3.45 | H26.10.2 ~ H26.10.2 | 1798 | H26.10.13 |
| 安城市 | 浮橋遺跡 | 安城市上条町浮橋 7-1 の一部 | 安城市 | H26.10.2 | 開発事業 | 確認調査 | 8 | H26.9.30 ~ H26.9.30 | 1799 | H26.10.13 |
| 刈谷市 | 秋葉神社貝塚 | 刈谷市小垣江町中 74 番の一部 | 刈谷市 | H26.10.2 | 開発事業 | 確認調査 | 0.25 | H26.9.29 ~ H26.9.29 | 1800 | H26.10.13 |
| 名古屋市 | 志段味大塚古墳 | 名古屋市守山区大字上志段味字大塚地内 | 名古屋市 | H26.9.25 | 遺跡整備 | 確認調査 | 140 | H26.6.2 ~ H26.9.5 | 1801 | H26.10.13 |
| 名古屋市 | 玉ノ井遺跡 | 名古屋市熱田区玉ノ井町 715-2 | 名古屋市 | H26.9.26 | 開発事業 | 本発掘調査 | 50 | H26.6.23 ~ H26.7.25 | 1802 | H26.10.13 |
| 稲沢市 | 尾張国分寺跡 | 稲沢市矢合町椎ノ木 684-2、堀之内町梅林 10-1、13-1 | 稲沢市 | H26.10.14 | 遺跡整備 | 確認調査 | 181 | H26.10.7 ~ H27.1.23 | 1918 | H26.10.24 |
| 愛西市 | 八竜遺跡 | 愛西市南河田町八龍 地内 | 愛西市 | H26.10.14 | 開発事業 | 確認調査 | 5500 | H26.10.20 ~ H27.3.27 | 1919 | H26.10.24 |
| 刈谷市 | 紫雲寺東遺跡 | 刈谷市小垣江町中 1、2、3 | 刈谷市 | H26.10.20 | 開発事業 | 確認調査 | 300 | H26.10.6 ~ H26.11.14 | 1920 | H26.10.24 |
| 豊田市 | 代官屋敷遺跡 | 豊田市大沼町代官屋敷132 | 豊田市 | H26.10.18 | 開発事業 | 確認調査 | 10 | H26.10.10 ~ H26.10.10 | 1921 | H26.10.24 |
| 名古屋市 | 桜本町遺跡 | 名古屋市南区扇田町 6 番 2、6 番 3 | 名古屋市 | H26.10.10 | 開発事業 | 本発掘調査 | 122 | H26.8.18 ~ H26.9.12 | 1922 | H26.10.24 |
| 豊田市 | 東広瀬経塚 | 豊田市東広瀬町平地 45-3 | 豊田市 | H26.10.22 | 開発事業 | 本発掘調査 | 30 | H26.5.1 ~ H26.5.30 | 1923 | H26.10.24 |
| 豊田市 | 稲荷下遺跡及び隣接地 | 豊田市花園町稲荷下 | 豊田市 | H26.10.21 | 開発事業 | 確認調査 | 40 | H26.10.1 ~ H26.10.2 | 1924 | H26.10.24 |
| 豊田市 | 寺部遺跡 | 豊田市寺部町 4 丁目 114、115、123 ほか | 豊田市 | H26.10.21 | 開発事業 | 確認調査 | 25 | H26.9.24 ~ H26.9.30 | 1925 | H26.10.24 |

| 市町村名 | 遺跡の名称 | 所在地 | 調査主体 | 届出日付 | 調査の目的 | 調査種別 | 調査面積 | 調査期間 | 県文書番号 | |
|-------|------------|----------------------------------|----------------|-----------|-------|-------|-------|-----------------------|-------|-----------|
| | | | | | | | | | 26 教生 | 通知日付 |
| 刈谷市 | 泉田市場屋敷遺跡 | 刈谷市泉田町市場屋敷51番地 | 刈谷市 | H26.10.22 | 開発事業 | 確認調査 | 0.5 | H26.10.10 ~ H26.10.10 | 1926 | H26.10.24 |
| 安城市 | 若宮遺跡 | 安城市安城町宮前 82 番 1 の一部、82 番 2 | 安城市 | H26.10.22 | 開発事業 | 確認調査 | 10 | H26.10.15 ~ H26.10.15 | 1927 | H26.10.24 |
| 豊田市 | オンボ A 遺跡 | 豊田市下山田代町オンボ地内 | 愛知県埋蔵文化財調査センター | H26.9.10 | 開発事業 | 本発掘調査 | 1100 | H26.9.24 ~ H27.3.31 | 1931 | H26.9.12 |
| 豊田市 | 引地上切 B 遺跡 | 豊田市下山田代町下引地 | 愛知県埋蔵文化財調査センター | H26.9.30 | 開発事業 | 本発掘調査 | 400 | H26.9.16 ~ H27.3.31 | 1932 | H26.10.27 |
| 西尾市 | 池端遺跡 | 西尾市吉良町上横須賀池端15-3 | 西尾市 | H26.10.28 | 開発事業 | 確認調査 | 67.5 | H26.9.30 ~ H26.10.1 | 2014 | H26.11.6 |
| 春日井市 | | 春日井市大留町6丁目12番16 | 春日井市 | H26.10.31 | 開発事業 | 本発掘調査 | 5 | H26.10.27 ~ H26.10.27 | 2015 | H26.11.6 |
| 春日井市 | | 春日井市若草通り | 春日井市 | H26.11.5 | 開発事業 | 本発掘調査 | 5 | H26.10.27 ~ H26.10.27 | 2016 | H26.11.6 |
| 小牧市 | 新町遺跡 | 小牧市堀の内三丁目148番地1 | 小牧市 | H26.10.7 | 開発事業 | 本発掘調査 | 30 | H26.10.7 ~ H26.10.9 | 2151 | H26.11.25 |
| 小牧市 | 三ツ瀨宮前遺跡 | 小牧市大字三ツ瀨字宮前 2-1 他 | 小牧市 | H26.10.21 | 開発事業 | 確認調査 | 32 | H26.10.21 ~ H26.10.30 | 2152 | H26.11.25 |
| 刈谷市 | 上池貝塚 | 刈谷市今川町上池89番 | 刈谷市 | H26.11.10 | 開発事業 | 確認調査 | 0.25 | H26.11.6 ~ H26.11.6 | 2153 | H26.11.25 |
| 春日井市 | | 春日井市桜佐町字西見地内 | 春日井市 | H26.11.14 | 開発事業 | 試掘調査 | 68 | H26.11.6 ~ H26.11.7 | 2154 | H26.11.25 |
| 安城市 | 木證寺境内地 | 安城市野寺町野寺43番地1 | 安城市 | H26.11.14 | 開発事業 | 確認調査 | 198 | H26.11.4 ~ H26.11.4 | 2155 | H26.11.25 |
| 東海市 | 畑間遺跡 | 東海市 | 東海市 | H26.11.20 | 開発事業 | 試掘調査 | 4.5 | H26.10.16 ~ H26.10.16 | 2156 | H26.11.25 |
| 名古屋市 | 名古屋城三の丸遺跡 | 名古屋市中区三の丸一丁目 2 番 3 号、二の丸 5 | 名古屋市 | H26.11.20 | 開発事業 | 本発掘調査 | 339.2 | H26.6.16 ~ H26.9.9 | 2157 | H26.11.25 |
| 刈谷市 | 刈谷城跡 | 刈谷市司町四丁目69番5 | 刈谷市 | H26.11.25 | 開発事業 | 確認調査 | 0.5 | H26.11.21 ~ H26.11.21 | 2158 | H26.11.26 |
| 小牧市 | 小牧山東遺跡 | 小牧市小牧五丁目9番 | 小牧市 | H26.11.11 | 開発事業 | 確認調査 | 9 | H26.11.12 ~ H26.11.13 | 2159 | H26.11.26 |
| 安城市 | 別郷院寺跡 | 安城市別郷町油石71番3 | 安城市 | H26.12.4 | 開発事業 | 確認調査 | 11.1 | H26.11.27 ~ H26.11.28 | 2387 | H26.12.18 |
| 刈谷市 | 絵下城 | 刈谷市泉田町絵下城161番 | 刈谷市 | H26.11.25 | 開発事業 | 確認調査 | 0.5 | H26.11.22 ~ H26.11.22 | 2388 | H26.12.18 |
| みよし市 | 荒畑遺跡 | みよし市三好町植ノ畑58-2 他 | みよし市 | H26.12.9 | 開発事業 | 確認調査 | 11.6 | H26.11.11 ~ H26.11.11 | 2389 | H26.12.18 |
| みよし市 | 荒畑遺跡 | みよし市三好町植ノ畑58-2 他 | みよし市 | H26.12.9 | 開発事業 | 本発掘調査 | 72 | H26.11.18 ~ H26.11.18 | 2390 | H26.12.18 |
| みよし市 | 荒畑遺跡 | みよし市三好町荒畑 29、37-1、37-2 他 | みよし市 | H26.12.9 | 開発事業 | 確認調査 | 21 | H26.11.11 ~ H26.11.11 | 2391 | H26.12.18 |
| みよし市 | 荒畑遺跡 | みよし市三好町荒畑 18-1、19-1 の一部、20-1 の一部 | みよし市 | H26.12.9 | 開発事業 | 確認調査 | 27 | H26.11.11 ~ H26.11.13 | 2392 | H26.12.18 |
| みよし市 | 宮ノ前遺跡 | みよし市福谷町宮ノ前37-2 | みよし市 | H26.12.10 | 開発事業 | 確認調査 | 30 | H26.12.8 ~ H26.12.9 | 2393 | H26.12.18 |
| 知多市 | 成瀬屋敷跡 | 知多市新知字美濃川10、12 | 知多市 | H26.12.12 | 開発事業 | 確認調査 | 4 | H26.10.31 ~ H26.10.31 | 2395 | H26.12.18 |
| 安城市 | 前畑遺跡 | 安城市大岡町前畑6番6、6番7 | 安城市 | H26.12.17 | 開発事業 | 本発掘調査 | 85.59 | H26.11.13 ~ H26.12.9 | 2396 | H26.12.18 |
| 豊橋市 | 橋良遺跡 | 豊橋市柱二番町 134 番 | 豊橋市 | H26.11.27 | 開発事業 | 確認調査 | 3 | H26.11.20 ~ H26.11.20 | 2397 | H26.12.18 |
| 豊田市 | 豊田大塚古墳 | 豊田市河合町 1-10-1、1-10-3、1-10-4 | 豊田市 | H26.11.14 | 遺跡整備 | 確認調査 | 50 | H26.7.14 ~ H26.8.27 | 2490 | H27.1.7 |
| みよし市 | 登立遺跡 | みよし市明知町登立豊 21-2 | みよし市 | H26.12.18 | 開発事業 | 確認調査 | 63.6 | H26.12.17 ~ H26.12.17 | 2493 | H27.1.7 |
| 豊田市 | 五反田遺跡 | 豊田市花園町五反田 | 豊田市 | H26.12.19 | 開発事業 | 確認調査 | 20 | H26.12.10 ~ H26.12.12 | 2494 | H27.1.7 |
| 豊田市 | 稲荷下遺跡及び隣接地 | 豊田市花園町前田 | 豊田市 | H26.12.19 | 開発事業 | 確認調査 | 56 | H26.12.11 ~ H26.12.18 | 2495 | H27.1.7 |
| 安城市 | 西下遺跡 | 安城市大赤松町の場 209 番 2、209 番 3 | 安城市 | H26.12.23 | 開発事業 | 確認調査 | 4.5 | H26.12.17 ~ H26.12.17 | 2496 | H27.1.7 |
| 安城市 | 東端貝塚 | 安城市東端町八観 55-1 | 安城市 | H26.12.23 | 開発事業 | 確認調査 | 5 | H26.12.17 ~ H26.12.17 | 2497 | H27.1.7 |
| 北名古屋市 | | 北名古屋市沖村白弓及び同舟附地内 | 北名古屋市 | H26.12.25 | 開発事業 | 試掘調査 | 9342 | H26.12.2 ~ H26.12.19 | 2498 | H27.1.7 |
| 一宮市 | 馬見塚遺跡 | 一宮市馬見塚字又木 35 番他 | 一宮市 | H26.12.26 | 開発事業 | 確認調査 | 77.15 | H26.12.8 ~ H26.12.19 | 2499 | H27.1.7 |
| 安城市 | 桜井城跡 | 安城市桜井町城河原 48 番 1 | 安城市 | H26.12.26 | 開発事業 | 確認調査 | 4 | H26.12.19 ~ H26.12.19 | 2501 | H27.1.7 |
| 岡崎市 | 岡崎城跡 | 岡崎市康生町 800、800 地先 | 岡崎市 | H26.12.26 | 遺跡整備 | 確認調査 | 36 | H26.9.29 ~ H26.11.19 | 2502 | H27.1.7 |
| 春日井市 | | 春日井市熊野町字高見、水田地内 | 春日井市 | H26.12.19 | 開発事業 | 試掘調査 | 93 | H26.11.11 ~ H26.12.12 | 2503 | H27.1.7 |
| 豊橋市 | 橋良遺跡 | 豊橋市柱三番町 91-1 | 豊橋市 | H26.12.26 | 開発事業 | 本発掘調査 | 70 | H26.11.18 ~ H26.12.19 | 2708 | H27.2.5 |
| 豊橋市 | 田ノ上遺跡 | 豊橋市牛川町字田ノ上 8 番地の 1 | 豊橋市 | H27.1.14 | 開発事業 | 確認調査 | 5 | H27.1.8 ~ H27.1.8 | 2709 | H27.2.5 |
| 豊橋市 | 高師石塚古墳 | 豊橋市高師石塚町字石塚 22-1 | 豊橋市 | H26.12.26 | 開発事業 | 確認調査 | 25 | H27.1.8 ~ H27.1.8 | 2710 | H27.2.5 |
| 西尾市 | | 西尾市貝吹町入地内 長園寺境内 | 西尾市 | H27.1.14 | 学術研究 | 確認調査 | 66 | H26.11.27 ~ H26.1.8 | 2711 | H27.2.5 |
| 安城市 | 姫塚遺跡 | 安城市姫小川町姫 44 番 4 | 安城市 | H27.1.18 | 開発事業 | 本発掘調査 | 17.7 | H26.12.9 ~ H27.1.14 | 2712 | H27.2.5 |
| 豊田市 | 寺部遺跡 | 豊田市寺部町2丁目47番1、51番 | 豊田市 | H27.1.27 | 開発事業 | 確認調査 | 20 | H27.1.8 ~ H27.1.8 | 2713 | H27.2.5 |
| 瀬戸市 | 石田遺跡 | 瀬戸市池田町 167 番 1 | 瀬戸市 | H27.1.16 | 開発事業 | 確認調査 | 41 | H27.1.7 ~ H27.1.9 | 2714 | H27.2.5 |

| 市町村名 | 遺跡の名称 | 所在地 | 調査主体 | 届出日付 | 調査の目的 | 調査種別 | 調査面積 | 調査期間 | 県文書番号 | |
|------|------------|-----------------------------|------|----------|-------|-------|-------|-----------------------|-------|----------|
| | | | | | | | | | 26 教生 | 通知日付 |
| 田原市 | 宮西遺跡 | 田原市大久保町宮西 208-1、三沢 94 | 田原市 | H27.1.23 | 開発事業 | 試掘調査 | 33.49 | H26.11.17 ~ H26.11.19 | 2715 | H27.2.5 |
| 春日井市 | | 春日井市桜佐町字上五反田、下五反田、西尾地内 | 春日井市 | H27.1.30 | 開発事業 | 試掘調査 | 366 | H27.1.20 ~ H27.1.26 | 2716 | H27.2.5 |
| 春日井市 | | 春日井市東山町字平橋 2265 番地 35 | 春日井市 | H27.1.30 | 開発事業 | 試掘調査 | 48 | H27.1.27 ~ H27.1.28 | 2717 | H27.2.5 |
| 刈谷市 | 間瀬口遺跡 | 刈谷市下重原町三丁目11番、12番の各一部 | 刈谷市 | H27.1.19 | 開発事業 | 確認調査 | 0.5 | H27.1.16 ~ H27.1.16 | 2770 | H27.2.5 |
| 東海市 | 榎戸遺跡 | 東海市名和町榎戸 17-1 他 | 東海市 | H27.2.13 | 開発事業 | 試掘調査 | 1 | H27.2.9 ~ H27.2.9 | 2960 | H27.3.3 |
| 瀬戸市 | 石田遺跡 | 瀬戸市石田町118番 | 瀬戸市 | H27.1.27 | 開発事業 | 確認調査 | 21.02 | H27.1.13 ~ H27.1.14 | 2962 | H27.3.3 |
| 安城市 | 藤井城址 | 安城市藤井町本郷 136 番 5、136 番 6 | 安城市 | H27.2.5 | 開発事業 | 本発掘調査 | 60.8 | H27.1.23 ~ H27.1.31 | 2963 | H27.3.3 |
| 安城市 | 八斗葎遺跡 | 安城市和泉町八斗葎 55-10 | 安城市 | H27.2.11 | 開発事業 | 確認調査 | 4 | H27.2.7 ~ H27.2.7 | 2966 | H27.3.3 |
| 豊橋市 | 黒下遺跡 | 豊橋市大岩町字黒下 26 番 1、26 番 2 | 豊橋市 | H27.1.19 | 開発事業 | 確認調査 | 4 | H27.1.16 ~ H27.1.16 | 2968 | H27.3.3 |
| 豊橋市 | 奈木1号墳 | 豊橋市嵩山町字奈木地内 | 豊橋市 | H27.1.28 | 開発事業 | 本発掘調査 | 10 | H27.1.19 ~ H27.1.26 | 2969 | H27.3.3 |
| あま市 | 方領遺跡 | あま市方領北7川 他 | あま市 | H27.2.13 | 開発事業 | 試掘調査 | 200 | H27.2.23 ~ H27.3.20 | 2970 | H27.3.3 |
| 西尾市 | 舟向山古墳 | 西尾市小島町船向 5-61、5-63 | 西尾市 | H27.2.16 | 開発事業 | 確認調査 | 14 | H27.2.12 ~ H27.2.12 | 2971 | H27.3.3 |
| 春日井市 | | 春日井市角崎町76番、83番3 | 春日井市 | H27.2.17 | 開発事業 | 試掘調査 | 3 | H27.2.11 ~ H27.2.11 | 2972 | H27.3.3 |
| 豊田市 | 高橋遺跡 | 豊田市高上2丁目31番10 | 豊田市 | H27.2.20 | 開発事業 | 確認調査 | 1 | H27.2.19 ~ H27.2.19 | 2973 | H27.3.3 |
| 豊田市 | | 豊田市四瀬町六反田 82・83 | 豊田市 | H27.2.23 | 開発事業 | 試掘調査 | 60 | H26.12.24 ~ H26.12.24 | 2974 | H27.3.3 |
| 豊田市 | 稲荷下遺跡及び隣接地 | 豊田市花園町稲荷下 | 豊田市 | H27.2.23 | 開発事業 | 確認調査 | 60 | H27.2.16 ~ H27.2.17 | 2975 | H27.3.3 |
| 豊田市 | 寺部城跡遺跡 | 豊田市寺部町1丁目23番 | 豊田市 | H27.3.2 | 開発事業 | 確認調査 | 5 | H27.2.16 ~ H27.9.30 | 2976 | H27.3.3 |
| 安城市 | 石原遺跡 | 安城市古井町芝崎33番16 | 安城市 | H27.3.3 | 開発事業 | 試掘調査 | 4 | H27.2.21 ~ H27.2.21 | 3037 | H27.3.10 |
| 安城市 | 森遺跡 | 安城市里町森71番地 | 安城市 | H27.3.5 | 開発事業 | 確認調査 | 20 | H27.2.27 ~ H27.2.27 | 3038 | H27.3.10 |
| 安城市 | 森遺跡 | 安城市里町森94番1 | 安城市 | H27.3.5 | 開発事業 | 確認調査 | 10 | H27.2.27 ~ H27.2.27 | 3039 | H27.3.10 |
| 安城市 | 安祥城址 | 安城市安城町赤塚6番地2、6番地5 | 安城市 | H27.3.5 | 開発事業 | 確認調査 | 13.16 | H27.3.3 ~ H27.3.3 | 3040 | H27.3.10 |
| 刈谷市 | 宮東第1号貝塚 | 刈谷市泉田町大久屋160番 | 刈谷市 | H27.3.4 | 開発事業 | 確認調査 | 3.25 | H27.2.24 ~ H27.2.25 | 3041 | H27.3.10 |
| 春日井市 | | 春日井市熊野町字水田・後田・萩地内 | 春日井市 | H27.3.5 | 開発事業 | 試掘調査 | 417 | H27.1.28 ~ H27.2.28 | 3042 | H27.3.10 |
| 春日井市 | 桜佐下五反田遺跡 | 春日井市桜佐町字下五反田地内 | 春日井市 | H27.3.5 | 開発事業 | 確認調査 | 530 | H27.1.24 ~ H27.2.28 | 3043 | H27.3.10 |
| 豊田市 | 平岡遺跡 | 豊田市藤岡飯野町田中 | 豊田市 | H27.3.2 | 開発事業 | 確認調査 | 18 | H27.2.19 ~ H27.2.20 | 3044 | H27.3.10 |
| 名古屋市 | 朝日遺跡 | 名古屋市西区中沼町地内(市営平田荘内) | 名古屋市 | H26.9.30 | 開発事業 | 本発掘調査 | 1079 | H26.10.1 ~ H27.2.28 | 3045 | H27.3.10 |
| 豊橋市 | 普門寺旧境内 | 豊橋市雲谷町字ナベ山下1-1、2、3 | 豊橋市 | H27.3.4 | 遺跡整備 | 確認調査 | 50 | H27.3.2 ~ H27.3.31 | 3046 | H27.3.10 |
| 東海市 | 榎戸遺跡 | 東海市名和町中大廻間 32-1、40、43、46 地内 | 東海市 | H27.3.6 | 開発事業 | 試掘調査 | 4 | H27.3.2 ~ H27.3.2 | 3047 | H27.3.10 |

(4) 土木工事等の届出・通知

①93 条による届出

| 市町村名 | 遺跡の名称 | 所在地 | 届出者 | 届出日付 | 工事の目的 | 県文書番号 | | 指示事項 |
|------|------------|---|--------------------------|----------|-------|-------|---------|------|
| | | | | | | 26 教生 | 通知日付 | |
| 幸田町 | 瓶割古窯 | 額田郡幸田町菱池字農基 13 番地 1 | 個人 | H26.3.12 | 個人住宅 | 14 | H26.4.1 | 工事立会 |
| 小牧市 | 西之島北屋敷遺跡 | 小牧市大字西之島地内 | 東邦瓦斯株式会社導管部長 | H26.3.27 | ガス管理設 | 32 | H26.4.2 | 工事立会 |
| 田原市 | 八幡上遺跡 万堂貝塚 | 田原市小中山町八幡上 124 番地 9 | KDDI株式会社名古屋エンジニアリングセンター長 | H26.3.27 | 電信電話 | 33 | H26.4.2 | 慎重工事 |
| 安城市 | 桜井城址 | 安城市桜井町阿原 30 番地 10 地先 | 東邦瓦斯株式会社導管部長 | H26.3.27 | ガス管理設 | 34 | H26.4.2 | 慎重工事 |
| 安城市 | 甲山寺遺跡 | 安城市安城町天草東 56 番地 6 | 個人 | H26.3.25 | 個人住宅 | 35 | H26.4.2 | 慎重工事 |
| 岡崎市 | 土井城址(土井城A) | 岡崎市土井町字池田甲 30 番地先~31-2 番地先 | 東邦瓦斯株式会社導管部長 | H26.3.26 | ガス管理設 | 38 | H26.4.2 | 工事立会 |
| 豊川市 | 白鳥遺跡 | 豊川市白鳥町下郷中 104 番、104 番 3 豊川市白鳥 2 丁目 46 番 | 株式会社藤本工務店 | H26.3.25 | 宅地造成 | 39 | H26.4.2 | 工事立会 |
| 岡崎市 | 山中城屋敷跡 | 岡崎市本宿町字城下 8 番 3、9 番 7 | 個人 | H26.3.13 | 個人住宅 | 40 | H26.4.2 | 工事立会 |
| 知多市 | 東畑貝塚 | 知多市大草字東屋敷 70 番地 1 | タクトホーム株式会社 | H26.3.16 | 個人住宅 | 41 | H26.4.2 | 工事立会 |
| 刈谷市 | 本郷遺跡 | 刈谷市半城土町本郷 5 地内 | 中部電力株式会社刈谷営業所長 | H26.3.27 | その他開発 | 42 | H26.4.2 | 慎重工事 |

| 市町村名 | 遺跡の名称 | 所在地 | 届出者 | 届出日付 | 工事の目的 | 県文書番号 | | 指示事項 |
|------|----------|---------------------------------------|----------------------|----------|-------|-------|----------|-------|
| | | | | | | 26教生 | 通知日付 | |
| 瀬戸市 | 水北遺跡 | 瀬戸市水北町271-2 | 中部電力株式会社旭東営業所長 | H26.3.27 | 電気 | 43 | H26.4.2 | 工事立会 |
| 一宮市 | 小山集落北遺跡 | 一宮市千秋町小山宇東六反地内 | 東邦瓦斯株式会社導管部長 | H26.3.27 | ガス管理設 | 44 | H26.4.2 | 工事立会 |
| 一宮市 | 妙興寺集落東遺跡 | 一宮市大和町妙興寺字千間堂43番地先 | 東邦瓦斯株式会社導管部長 | H26.3.25 | ガス管理設 | 45 | H26.4.2 | 工事立会 |
| 一宮市 | 長福寺廃寺 | 一宮市千秋町加納馬場字郷前87-1地内 | 中部電力株式会社一宮営業所 | H26.3.19 | その他開発 | 53 | H26.4.2 | 工事立会 |
| 春日井市 | 松河戸遺跡 | 春日井市松河戸町字八反田292番 | 三協フロンティア株式会社名古屋支店支店長 | H26.3.25 | その他建物 | 54 | H26.4.2 | 慎重工事 |
| 稲沢市 | 中之庄辻畑遺跡 | 稲沢市中之庄辻地内 | 中部電力株式会社一宮営業所 | H26.3.20 | その他開発 | 55 | H26.4.3 | 慎重工事 |
| 稲沢市 | 赤池老里山遺跡 | 稲沢市赤池宮西町82番 | 個人 | H26.3.24 | 個人住宅 | 56 | H26.4.3 | 工事立会 |
| 稲沢市 | 桜木寺田遺跡 | 稲沢市桜木一丁目12・13番 | 株式会社イフェクト | H26.3.26 | その他建物 | 57 | H26.4.3 | 工事立会 |
| 稲沢市 | 下津北山遺跡 | 尾張都市計画事業稲沢西土地区画整理事業29街区3-2画地 | 個人 | H26.3.24 | 個人住宅 | 58 | H26.4.3 | 慎重工事 |
| 一宮市 | 浅野集落北遺跡 | 一宮市浅野長島地内 | 一宮市長 | H26.3.19 | 道路 | 59 | H26.4.2 | 工事立会 |
| 稲沢市 | 稲葉北山遺跡 | 稲沢市稲葉一丁目地内 | 東邦瓦斯株式会社導管部長 | H26.3.27 | ガス管理設 | 87 | H26.4.7 | 慎重工事 |
| 稲沢市 | 醒ヶ井遺跡 | 稲沢市稲島12丁目地内 | 中部電力株式会社一宮営業所長 | H26.3.27 | その他開発 | 88 | H26.4.7 | 慎重工事 |
| 稲沢市 | 地藏寺東遺跡 | 稲沢市小池二丁目3番19・3番20 | 株式会社ブルーボックス | H26.3.27 | 個人住宅 | 89 | H26.4.7 | 慎重工事 |
| 武豊町 | ウスガイ遺跡 | 知多郡武豊町大字富貴字郷北73-1番地先～80番地先 | 東邦瓦斯株式会社導管部長 | H26.4.1 | ガス | 90 | H26.4.7 | 慎重工事 |
| 豊川市 | 水神平遺跡 | 豊川市上長山町西水神平80番27、80番28 | 個人 | H26.4.3 | 個人住宅 | 91 | H26.4.7 | 慎重工事 |
| 安城市 | 安城陣屋跡 | 安城市安城町道上8番1 | 個人 | H26.4.1 | 個人住宅 | 92 | H26.4.7 | 慎重工事 |
| 瀬戸市 | 若宮遺跡 | 瀬戸市若宮町3丁目66番の一部 | 個人 | H26.4.2 | 集合住宅 | 102 | H26.4.8 | 工事立会 |
| 東海市 | 畑間遺跡 | 知多郡都市計画事業 東海太田川駅周辺 土地区画整理事業地内 47街区 1番 | 個人 | H26.3.31 | 個人住宅 | 103 | H26.4.8 | 工事立会 |
| 東海市 | 北本郷2号遺跡 | 東海市名和町北本郷37番地先～52番地先 | 東邦瓦斯株式会社導管部長 | H26.4.1 | ガス | 104 | H26.4.8 | 工事立会 |
| 安城市 | 若宮遺跡 | 安城市安城町宮前47番 | 個人 | H26.3.17 | 集合住宅 | 105 | H26.4.8 | 慎重工事 |
| 安城市 | 三ツ塚遺跡 | 安城市古井町三ツ塚 22-1、22-2 | 個人 | H26.3.18 | 個人住宅 | 106 | H26.4.8 | 工事立会 |
| 安城市 | 三ツ塚遺跡 | 安城市古井町三ツ塚 22-1、22-2 | 個人 | H26.3.18 | 個人住宅 | 107 | H26.4.8 | 工事立会 |
| 西尾市 | 松葉A遺跡 | 西尾市一色町佐久島松葉地内 | 中部電力株式会社西尾営業所 | H26.1.31 | その他開発 | 108 | H26.4.8 | 工事立会 |
| 阿久比町 | 西畑遺跡 | 知多郡阿久比町大字棕岡字西畑70-7番地先 | 東邦瓦斯株式会社導管部長 | H26.4.1 | ガス | 123 | H26.4.9 | 慎重工事 |
| 豊川市 | 牛久保城跡 | 豊川市牛久保町城跡96番8、96番9、96番14、96番15 | 個人 | H26.4.4 | 個人住宅 | 124 | H26.4.9 | 慎重工事 |
| 豊田市 | 薬師山古墳 | 豊田市今町3丁目7番23 | 株式会社西山不動産 | H26.4.1 | 宅地造成 | 125 | H26.4.9 | 工事立会 |
| 稲沢市 | 穴新田遺跡 | 稲沢市稲沢町下田19-1、19-3 | 個人 | H26.4.4 | 個人住宅 | 143 | H26.4.9 | 慎重工事 |
| 稲沢市 | 松葉派遺跡 | 稲沢市大塚町善世地内 | 東邦瓦斯株式会社導管部長 | H26.4.3 | ガス | 144 | H26.4.9 | 慎重工事 |
| 稲沢市 | 地藏寺東遺跡 | 稲沢市小池一丁目地内 | 東邦瓦斯株式会社導管部長 | H26.4.7 | ガス工事 | 146 | H26.4.9 | 慎重工事 |
| 稲沢市 | 北島町遺跡 | 稲沢市北島三丁目151番、151番1 | 個人 | H26.4.7 | 個人住宅 | 147 | H26.4.9 | 工事立会 |
| 清須市 | 清洲城下町遺跡 | 清須市清洲一丁目5番4 | アイディホーム株式会社 | H26.4.2 | 個人住宅 | 148 | H26.4.9 | 工事立会 |
| 清須市 | 清洲城下町遺跡 | 清須市清洲竹屋町2385番7 | 個人 | H26.4.3 | 個人住宅 | 149 | H26.4.9 | 工事立会 |
| 清須市 | 清洲城下町遺跡 | 清須市寺野花曾野84番 | 一建設株式会社 | H26.4.8 | 個人住宅 | 150 | H26.4.9 | 工事立会 |
| 刈谷市 | 佐大屋敷南貝塚 | 刈谷市小山村六丁目46番5 | 個人 | H26.4.7 | 個人住宅 | 151 | H26.4.9 | 工事立会 |
| 一宮市 | 馬見塚遺跡 | 一宮市馬見塚字東見六46番 | 個人 | H26.4.2 | 個人住宅 | 152 | H26.4.9 | 工事立会 |
| 稲沢市 | シノギ遺跡 | 稲沢市小池三丁目19番6 | 個人 | H26.4.4 | 個人住宅 | 154 | H26.4.9 | 慎重工事 |
| 豊橋市 | 橋良遺跡 | 豊橋市柱二番町187番 | 株式会社RCハウジング豊橋支店支店長 | H26.3.14 | 個人住宅 | 157 | H26.4.9 | 無届け着工 |
| 岡崎市 | 真宮遺跡 | 岡崎市上六名一丁目9番11 | 個人 | H26.2.13 | 個人住宅 | 166 | H26.4.9 | 発掘調査 |
| 西尾市 | 岡山南遺跡 | 西尾市吉良町岡山郷戸10番3 | 個人 | H26.1.31 | 個人住宅 | 167 | H26.4.9 | 慎重工事 |
| 西尾市 | 戸ヶ崎城跡 | 西尾市戸ヶ崎町城山68-1、68-2、68-6、68-11 | 個人 | H26.2.25 | 個人住宅 | 168 | H26.4.9 | 慎重工事 |
| 一宮市 | 馬見塚遺跡 | 一宮市馬見塚字西ノ山45番1 | 個人 | H26.4.2 | 個人住宅 | 169 | H26.4.9 | 工事立会 |
| 幸田町 | 小山古墳 | 額田郡幸田町大字深葺字鶴方29番2 | 個人 | H26.3.26 | 個人住宅 | 170 | H26.4.11 | 工事立会 |
| 北名古屋 | 宇福寺古墳 | 北名古屋市中之郷北64-1番地先 | 東邦瓦斯株式会社導管部長 | H26.4.8 | ガス | 171 | H26.4.11 | 慎重工事 |

| 市町村名 | 遺跡の名称 | 所在地 | 届出者 | 届出日付 | 工事の目的 | 県文書番号 | | 指示事項 |
|------|----------------|---|--------------------------------------|-----------|-------|-------|----------|-------|
| | | | | | | 26教生 | 通知日付 | |
| 清須市 | 清洲城下町遺跡 | 清須市清洲下町 2228 番始め 36 筆 | 株式会社大西不動産事務所 | H26.4.10 | 宅地造成 | 179 | H26.4.15 | 工事立会 |
| 清須市 | 清洲城下町遺跡 | 清須市新清洲四丁目 6 番 6、6 番 7 | アイディホーム株式会社 | H26.4.10 | 個人住宅 | 180 | H26.4.15 | 工事立会 |
| 岡崎市 | 上宮寺境内地跡 | 岡崎市上佐々木町字鹿乗 28-11 番地先～字梅ノ木 18-18 番地先 | 東邦瓦斯株式会社導管部長 | H26.4.3 | ガス | 181 | H26.4.15 | 工事立会 |
| 岡崎市 | 上宮寺境内地跡 | 岡崎市上佐々木町字鹿乗 28 番 10 | 個人 | H26.4.4 | 個人住宅 | 182 | H26.4.15 | 工事立会 |
| 豊川市 | 御馬城跡 | 豊川市御津町御馬塩入 126 番 | 個人 | H26.4.8 | 集合住宅 | 183 | H26.4.15 | 工事立会 |
| 豊田市 | 寺部遺跡 | 豊田市寺部町 4 丁目 57 | 個人 | H26.4.1 | 個人住宅 | 195 | H26.4.16 | 工事立会 |
| 豊田市 | 上野下村城 | 豊田市上郷町会下山 76-6 番地 先～93 番地先 | 東邦瓦斯株式会社導管部長 | H26.4.9 | ガス | 196 | H26.4.16 | 工事立会 |
| 豊田市 | 大屋遺跡 | 豊田市浅谷町ブサ 516-12 | KDDI株式会社名古屋エンジニアリングセンター長 | H26.4.9 | 電信電話 | 197 | H26.4.16 | 工事立会 |
| 安城市 | 今村城跡 | 安城市今本町 1 丁目 3 番 2 地 先～3 番 35 地先 | 東邦瓦斯株式会社導管部長 | H26.4.3 | ガス | 198 | H26.4.16 | 工事立会 |
| 安城市 | 新家古屋敷跡 | 安城市安城町宮地 1-14 | 中尾建設工業株式会社 | H26.3.22 | 個人住宅 | 199 | H26.4.16 | 工事立会 |
| 豊橋市 | 橋良遺跡 | 豊橋市柱三番町 46 番、47 番の 各一部 | 個人 | H26.3.28 | 個人住宅 | 200 | H26.4.16 | 工事立会 |
| 刈谷市 | 上池貝塚 | 刈谷市今川町上池 74 番 1 | 個人 | H26.4.10 | 個人住宅 | 206 | H26.4.18 | 工事立会 |
| 安城市 | 本神遺跡 | 安城市古井町本神 32-1、32-3 | 個人 | H26.4.8 | 個人住宅 | 207 | H26.4.18 | 工事立会 |
| 小牧市 | 南外山遺跡 | 小牧市南外山 274-2 | 中部電力株式会社小牧営業所 長 | H26.4.9 | その他開発 | 208 | H26.4.18 | 工事立会 |
| 一宮市 | 町屋集落南遺跡 | 一宮市千秋町屋字清須 22 番 2 | 個人 | H26.4.15 | 個人住宅 | 209 | H26.4.18 | 工事立会 |
| 稲沢市 | 高御堂遺跡 | 稲沢市高御堂 2 丁目地内 市 道 0110 号線 | 中部電力株式会社一宮営業所 長 | H26.4.14 | その他開発 | 213 | H26.4.18 | 慎重工事 |
| 豊田市 | 高橋遺跡 | 豊田市上野町七丁目 117 番 1、 118 番 6 | 個人 | H26.4.4 | 個人住宅 | 219 | H26.4.16 | 発掘調査 |
| 稲沢市 | 秋葉屋敷遺跡 | 稲沢市矢合町秋葉屋敷 3587 番 | 個人 | H26.3.24 | 個人住宅 | 225 | H26.4.21 | 慎重工事 |
| 稲沢市 | 北丹波・東流遺跡 | 稲沢市下津油田町地内 | 東邦瓦斯株式会社導管部長 | H26.4.17 | ガス | 226 | H26.4.21 | 慎重工事 |
| 江南市 | 生駒屋敷 | 江南市小折町八反畑 154 番 1 | 個人 | H26.4.17 | 個人住宅 | 227 | H26.4.21 | 工事立会 |
| 岡崎市 | 岡崎城跡 | 岡崎市康生町 561-1 番地 | 東邦瓦斯株式会社導管部長 | H26.3.26 | ガス | 228 | H26.4.21 | 工事立会 |
| 清須市 | 清洲城下町遺跡 | 清須市清洲土居 2110 番 1 | KDDI株式会社名古屋エンジニアリングセンター長 | H26.4.17 | その他建物 | 229 | H26.4.21 | 工事立会 |
| 西尾市 | 中之郷古墳 | 西尾市西幡豆町貝吹 169 番の 一部 | 個人 | H26.4.8 | 個人住宅 | 231 | H26.4.21 | 工事立会 |
| 西尾市 | 砦山遺跡 | 西尾市吉良町岡山砦山 21 番地 1 | 個人 | H26.4.8 | 個人住宅 | 232 | H26.4.21 | 工事立会 |
| 稲沢市 | 大塚遺跡 | 稲沢市大塚町 3 丁目 33 番 | 個人 | H26.4.18 | 個人住宅 | 274 | H26.4.25 | 工事立会 |
| 稲沢市 | 馬場・法花寺遺跡 | 稲沢市法花寺町字藤之宮 103 番 | 個人 | H26.4.15 | 個人住宅 | 275 | H26.4.25 | 工事立会 |
| 稲沢市 | 平・山口遺跡 | 稲沢市中野元町地内 | 中部電力株式会社一宮営業所 長 | H26.4.21 | その他開発 | 276 | H26.4.25 | 慎重工事 |
| 岡崎市 | 中道遺跡 | 岡崎市大平町字中道 50、51 | 個人 | H26.4.17 | 集合住宅 | 278 | H26.4.25 | 工事立会 |
| 岡崎市 | 北野廃寺跡 | 岡崎市北野町字中屋敷 46-1 | Wireless City Planning株式会 社建設総括部統括部長 | H26.4.15 | 電信電話 | 279 | H26.4.25 | 工事立会 |
| 刈谷市 | 泉田第1号窯、泉田第2号 窯 | 刈谷市今川町山ノ神 20-1 の一 部、20-2 の一部、20-4 | 個人 | H26.4.22 | 集合住宅 | 282 | H26.4.25 | 工事立会 |
| 刈谷市 | 佐太屋敷南貝塚 | 刈谷市小山町六丁目 46 番 12 | 個人 | H26.4.18 | 個人住宅 | 283 | H26.4.25 | 工事立会 |
| 豊川市 | 郷中遺跡 | 豊川市篠東町東宮 285-1、 285-2 | 個人 | H26.4.18 | 集合住宅 | 288 | H26.4.25 | 工事立会 |
| 高浜市 | 八幡社貝塚 | 高浜市八幡町四丁目 6 番地～ 五丁目 3-4 番地先 | 東邦瓦斯株式会社導管部長 | H26.4.21 | ガス | 310 | H26.4.28 | 工事立会 |
| 瀬戸市 | 五位塚古墳 | 瀬戸市五位塚町 11-27 番地先 | 東邦瓦斯株式会社導管部長 | H26.4.24 | ガス | 311 | H26.4.28 | 慎重工事 |
| 豊橋市 | 彦坂遺跡 | 豊橋市大清水町字大清水 658 番 1、659 番、660 番 1、字彦坂 10 番 10 | 大都技研株式会社 | H26.4.16 | その他開発 | 312 | H26.4.28 | 工事立会 |
| 稲沢市 | 東畑廃寺跡 | 稲沢市稲島町東畑 4062 番 | 個人 | H26.4.23 | 個人住宅 | 323 | H26.4.30 | 工事立会 |
| 瀬戸市 | 上水野遺跡 | 瀬戸市穴田町 193 番 | 個人 | H26.4.25 | その他開発 | 324 | H26.4.30 | 工事立会 |
| 安城市 | 姫小川古墳 | 安城市姫小川町姫 46 番地 6 | 個人 | H26.4.22 | 個人住宅 | 325 | H26.4.30 | 発掘調査 |
| 大府市 | 鴨池東古窯跡 | 大府市桃山町一丁目 339 番地 他 | 個人 | H26.3.14 | 宅地造成 | 329 | H26.5.13 | 発掘・立会 |
| 西尾市 | 古新田遺跡 | 西尾市志貴野町出崎 156、 155-1、153-2、157-4 | 個人 | H25.12.17 | 個人住宅 | 353 | H26.4.25 | 工事立会 |

| 市町村名 | 遺跡の名称 | 所在地 | 届出者 | 届出日付 | 工事の内容 | 県文書番号 | | 指示事項 |
|------|----------------|--|--------------------------------------|----------|-------|-------|----------|------|
| | | | | | | 26教生 | 通知日付 | |
| 春日井市 | 松戸戸遺跡 | 春日井市町田町二丁目 72 番 1 | Wireless City Planning 株式会社建設統括部統括部長 | H26.4.25 | 電信電話 | 354 | H26.5.2 | 慎重工事 |
| 清須市 | 清洲城下町遺跡 | 清須市清洲田中町 48 番 2 | 個人 | H26.4.30 | 個人住宅 | 355 | H26.5.2 | 工事立会 |
| 清須市 | 清洲城下町遺跡 | 清須市清洲竹屋町 2397 番 4、2397 番 3 | 個人 | H26.4.30 | 個人住宅 | 356 | H26.5.2 | 工事立会 |
| 清須市 | 土田遺跡 | 清須市土田二丁目 23 番 5、23 番 6 | 個人 | H26.5.1 | 個人住宅 | 357 | H26.5.2 | 工事立会 |
| 尾張旭市 | 卓ヶ洞2号窯、3号窯、4号窯 | 尾張旭市霞ヶ丘町中 25 番外 16 筆 | 株式会社テンポコーポレーション | H26.4.25 | 農業関連 | 359 | H26.5.7 | 発掘調査 |
| 稲沢市 | 一色天神遺跡 | 稲沢市一色下方町 207 | 中部電力株式会社一宮営業所長 | H26.4.28 | その他開発 | 375 | H26.5.9 | 慎重工事 |
| 稲沢市 | 大塚塚内遺跡 | 稲沢市大塚北 2 丁目地内 | 中部電力株式会社一宮営業所長 | H26.4.28 | その他開発 | 376 | H26.5.9 | 慎重工事 |
| 稲沢市 | 長角・大門遺跡 | 稲沢市奥田堀町 71-1 | 中部電力株式会社一宮営業所長 | H26.4.28 | その他開発 | 377 | H26.5.9 | 慎重工事 |
| 稲沢市 | 尾張国府跡 | 稲沢市小沢 2 丁目 5-6 | 一建設株式会社 | H26.4.28 | 個人住宅 | 378 | H26.5.9 | 慎重工事 |
| 稲沢市 | 西海塚遺跡 | 稲沢市平和町観音堂西海塚 36 | ディーテック株式会社 | H26.5.1 | その他開発 | 379 | H26.5.9 | 慎重工事 |
| 岡崎市 | 山王遺跡 | 岡崎市井田町字山王 3-7 番地先～18-3 番地 | 東邦瓦斯株式会社導管部長 | H26.5.1 | ガス | 380 | H26.5.9 | 工事立会 |
| 清須市 | 朝日遺跡 | 清須市春日江先 54、55、56、57 | 株式会社エスラインギフ | H26.5.1 | その他建物 | 381 | H26.5.9 | 工事立会 |
| 東海市 | 畑間遺跡 | 東海大田川駅周辺土地区画整理事業地内 31 町区刈 15 番、仮 16 番 | 個人 | H26.4.30 | 個人住宅 | 382 | H26.5.9 | 工事立会 |
| 刈谷市 | 佐太屋敷南貝塚 | 刈谷市小山町六丁目 46 番 10 | 個人 | H26.4.28 | 個人住宅 | 383 | H26.5.9 | 慎重工事 |
| 安城市 | 的場遺跡 | 安城市小川町的場 104 番 1 | 株式会社玉善 | H26.4.25 | 個人住宅 | 384 | H26.5.9 | 慎重工事 |
| 稲沢市 | 矢合市神前遺跡 | 稲沢市矢合町市神東 1901 番 | 個人 | H26.5.1 | 個人住宅 | 386 | H26.5.9 | 工事立会 |
| 稲沢市 | 穴新田遺跡 | 稲沢市矢合町市神東 1901 番 | 個人 | H26.5.7 | 個人住宅 | 387 | H26.5.9 | 慎重工事 |
| 豊橋市 | 大蚊里貝塚 | 豊橋市大木町字高之城 31 番の一部 | 個人 | H26.3.31 | 個人住宅 | 396 | H26.5.9 | 工事立会 |
| 安城市 | 三ツ塚遺跡 | 安城市古井町宮前 3 番地 1 | アイディホーム株式会社 | H26.4.30 | 個人住宅 | 397 | H26.5.9 | 発掘立会 |
| 稲沢市 | 穴新田遺跡 | 稲沢市稲沢町下田二丁目 | 個人 | H26.5.1 | 個人住宅 | 398 | H26.5.9 | 慎重工事 |
| 岡崎市 | 岡崎城跡 | 岡崎市康生町 561-1、561-2、561-3、562-2、561-4、561-6、562-1 | 龍城神社代表役人 | H26.5.1 | その他建物 | 399 | H26.5.9 | 発掘調査 |
| 岡崎市 | 岩津大膳城跡 | 岡崎市岩津町字壇ノ上 96 番 6 | 個人 | H26.5.7 | 個人住宅 | 400 | H26.5.13 | 工事立会 |
| 稲沢市 | 地藏寺東遺跡 | 稲沢市小池一丁目 7 番 35 | 個人 | H26.5.8 | 個人住宅 | 401 | H26.5.13 | 慎重工事 |
| 豊川市 | 的場遺跡 | 豊川市国府町の場 14 番地 1 | 個人 | H26.5.8 | 個人住宅 | 444 | H26.5.19 | 工事立会 |
| 豊川市 | 糸宅遺跡 | 豊川市千両町糸宅 67 番地 1 | 個人 | H26.5.9 | 個人住宅 | 445 | H26.5.19 | 工事立会 |
| 清須市 | 清洲城下町遺跡 | 清須市新清洲 4-13-6 | 株式会社アーネストワン | H26.5.13 | 個人住宅 | 446 | H26.5.19 | 慎重工事 |
| 小牧市 | 南外山遺跡 | 小牧市大字南外山地内 | 東邦瓦斯株式会社導管部長 | H26.5.12 | ガス | 447 | H26.5.19 | 工事立会 |
| 東海市 | 南堀田遺跡 | 東海市養父町南堀田 61 番地先 | 東邦瓦斯株式会社導管部長 | H26.5.8 | ガス | 448 | H26.5.19 | 工事立会 |
| 新城市 | 医王寺山勝願寺跡 | 新城市長篠字基石 52-14 の一部 | 長篠環境整備委員会委員長 | H25.5.12 | 観光開発 | 449 | H26.5.19 | 慎重工事 |
| 稲沢市 | 長角・大門遺跡 | 稲沢市奥田大門町地内 | 中部電力株式会社一宮営業所長 | H26.5.9 | 電気 | 450 | H26.5.13 | 慎重工事 |
| 稲沢市 | 中屋敷遺跡 | 稲沢市板葺町 59 番 1 | 個人 | H26.5.9 | 個人住宅 | 451 | H26.5.13 | 工事立会 |
| 稲沢市 | 七ツ寺屋敷遺跡 | 稲沢市七ツ寺町屋敷地内 | 中部電力株式会社一宮営業所長 | H26.5.12 | その他開発 | 452 | H26.5.13 | 慎重工事 |
| 稲沢市 | 地藏寺東遺跡 | 稲沢市小池二丁目 2 番 14 | 個人 | H26.5.12 | 集合住宅 | 453 | H26.5.13 | 慎重工事 |
| 稲沢市 | 塔の越遺跡 | 稲沢市長野三丁目 10 番 18 | 個人 | H26.5.12 | 個人住宅 | 454 | H26.5.13 | 工事立会 |
| 清須市 | 清洲城下町遺跡 | 清須市一場弓町 168 番 1 | 個人 | H26.5.14 | 個人住宅 | 455 | H26.5.20 | 慎重工事 |
| 清須市 | 清洲城下町遺跡 | 清須市西市場 3 丁目 8 番 9 | 個人 | H26.5.16 | 個人住宅 | 456 | H26.5.20 | 慎重工事 |
| 清須市 | 清洲城下町遺跡 | 清須市一場福島 1189 番地 | 中部電力株式会社中村営業所長 | H26.5.13 | その他開発 | 457 | H26.5.20 | 工事立会 |
| 清須市 | 清洲城下町遺跡 | 清須市一場屋舗 1513 番、1512 番 | 個人 | H26.5.16 | 個人住宅 | 458 | H26.5.20 | 工事立会 |
| 岡崎市 | 小倉遺跡 | 岡崎市小倉町字油 26-6 | 個人 | H26.5.9 | 個人住宅 | 459 | H26.5.20 | 工事立会 |
| 岡崎市 | 井田城跡 | 岡崎市井田町字西田 26-10 番地先 | 東邦瓦斯株式会社導管部長 | H26.5.13 | ガス | 460 | H26.5.20 | 工事立会 |
| 武豊町 | 真楽寺遺跡 | 知多郡武豊町大字東大高字郷道南 39 番 | 一建設株式会社半田営業所 | H26.5.15 | 個人住宅 | 461 | H26.5.20 | 工事立会 |
| 小牧市 | 新租遺跡 | 小牧市大字三ツ淵字新曾 571 番 1 | 個人 | H26.5.15 | 個人住宅 | 462 | H26.5.20 | 慎重工事 |
| 一宮市 | 妙興寺集落東遺跡 | 一宮市大和町妙興寺字地藏恵 6 番 1 | 個人 | H26.5.12 | 個人住宅 | 463 | H26.5.20 | 工事立会 |
| 知多市 | 里脇遺跡 | 知多市寺本台 2 丁目 1-1 地先 | シーキューブ名古屋南営業所所長 | H26.5.14 | 電信電話 | 464 | H26.5.20 | 工事立会 |

| 市町村名 | 遺跡の名称 | 所在地 | 届出者 | 届出日付 | 工事の目的 | 県文書番号 | | 指示事項 |
|------|------------|---------------------------------------|--------------------------|----------|-------|-------|----------|------|
| | | | | | | 26教生 | 通知日付 | |
| 岡崎市 | 真宮遺跡 | 岡崎市六名一丁目11-1番地先～11-16番地先 | 東邦瓦斯株式会社導管部長 | H26.5.14 | ガス | 468 | H26.5.21 | 工事立会 |
| 岡崎市 | 文女遺跡 | 岡崎市柱二丁目1番3の一部 | 個人 | H26.5.8 | 個人住宅 | 469 | H26.5.21 | 工事立会 |
| 岡崎市 | 小針遺跡 | 岡崎市小針町字油デソ 26番7、26番8 | 株式会社アールプランナー | H26.5.15 | 個人住宅 | 470 | H26.5.21 | 工事立会 |
| 稲沢市 | 寺脇遺跡 | 稲沢市大矢町寺脇地内 | 中部電力株式会社一宮営業所長 | H26.5.15 | 電気 | 473 | H26.5.21 | 慎重工事 |
| 稲沢市 | 一色森山遺跡 | 稲沢市一色森山町地内 | 中部電力株式会社一宮営業所長 | H26.5.15 | その他開発 | 474 | H26.5.21 | 慎重工事 |
| 稲沢市 | 下津北山遺跡 | 尾張都市計画事業下津陸田土地区画整理事業36街区6-2画地 | 個人 | H26.5.16 | 個人住宅 | 475 | H26.5.21 | 慎重工事 |
| 稲沢市 | 子安賀遺跡 | 稲沢市子生和住吉町地内 | 中部電力株式会社一宮営業所長 | H26.5.19 | その他開発 | 476 | H26.5.21 | 慎重工事 |
| 稲沢市 | 陸田東出遺跡 | 稲沢市陸田東出町86番1 | 個人 | H26.5.19 | 個人住宅 | 477 | H26.5.21 | 工事立会 |
| 瀬戸市 | 美濃池町遺跡 | 瀬戸市美濃池町50-5番地先～51-5番地先 | 東邦瓦斯株式会社導管部長 | H26.5.20 | ガス | 481 | H26.5.22 | 慎重工事 |
| 清須市 | 清洲城下町遺跡 | 清須市清洲山上1784番2 | 個人 | H26.5.20 | 個人住宅 | 516 | H26.5.28 | 工事立会 |
| 清須市 | 朝日遺跡 | 清須市阿原角之城41番 | 個人 | H26.5.20 | 個人住宅 | 517 | H26.5.28 | 工事立会 |
| 清須市 | 清洲城下町遺跡 | 清須市清洲神明町519番2 | 個人 | H26.5.20 | 個人住宅 | 518 | H26.5.28 | 工事立会 |
| 清須市 | 清洲城下町遺跡 | 清須市清洲田中町53 | 個人 | H26.5.21 | 個人住宅 | 519 | H26.5.28 | 慎重工事 |
| 清須市 | 小田井城跡 | 清須市西枇杷島町城並二丁目10番4 | 個人 | H26.5.21 | 個人住宅 | 520 | H26.5.28 | 工事立会 |
| 清須市 | 土田遺跡 | 清須市土田三丁目6番20、6番21 | 個人 | H26.5.21 | 個人住宅 | 521 | H26.5.28 | 工事立会 |
| 稲沢市 | 北島皿屋敷遺跡 | 稲沢市北島町皿屋敷19-2他 | JX日鉱日石エネルギー株式会社中部支店支店長 | H26.5.9 | その他建物 | 522 | H26.5.28 | 工事立会 |
| 稲沢市 | 日下部・六角堂遺跡 | 稲沢市六角堂西町五丁目3番1 | KDDI株式会社名古屋エンジニアリングセンター長 | H26.5.13 | その他建物 | 523 | H26.5.28 | 工事立会 |
| 稲沢市 | 一色西三反田遺跡 | 稲沢市一色中屋敷町40番2 | 一建設株式会社 | H26.5.13 | 個人住宅 | 524 | H26.5.28 | 慎重工事 |
| 稲沢市 | 中之庄・北島遺跡 | 稲沢市北島町麻野40番4 | 個人 | H26.5.19 | 個人住宅 | 525 | H26.5.28 | 工事立会 |
| 稲沢市 | 奥田町遺跡 | 稲沢市奥田天神町89番、90番 | 個人 | H26.5.19 | 個人住宅 | 526 | H26.5.28 | 工事立会 |
| 稲沢市 | 日下部・六角堂遺跡 | 稲沢市六角堂西町三丁目2番13 | 個人 | H26.5.20 | 個人住宅 | 527 | H26.5.28 | 工事立会 |
| 豊川市 | 欠山遺跡 | 豊川市小坂井町欠山8-1 | 個人 | H26.5.25 | 個人住宅 | 528 | H26.5.28 | 工事立会 |
| 豊川市 | 西宮遺跡 | 豊川市篠東町西宮3番4番、5番、6番、17番、17番3 | 松屋地所株式会社 | H26.5.14 | 道路 | 529 | H26.5.28 | 工事立会 |
| 小牧市 | 藤島町五才田遺跡 | 小牧市藤島町居屋敷214番 | 個人 | H26.5.20 | 個人住宅 | 530 | H26.5.28 | 慎重工事 |
| 一宮市 | 名栗集落北遺跡 | 一宮市今伊勢町本神本神戸字花ノ木二十六番 | 個人 | H26.5.16 | 個人住宅 | 531 | H26.5.28 | 工事立会 |
| 一宮市 | 馬見塚遺跡 | 一宮市馬見塚字西ノ山1番地 | 個人 | H26.5.19 | 個人住宅 | 532 | H26.5.28 | 工事立会 |
| 一宮市 | 馬見塚遺跡 | 一宮市馬見塚字東見六18番 | 個人 | H26.5.26 | 個人住宅 | 533 | H26.5.28 | 工事立会 |
| 安城市 | 新家古屋敷跡 | 安城市安城町宮地14番7、5番1の一部 | 個人 | H26.3.11 | 個人住宅 | 534 | H26.5.28 | 慎重工事 |
| 豊橋市 | 王ヶ崎遺跡・王郷遺跡 | 豊橋市王ヶ崎町字王郷15 | 株式会社アーネストワン | H26.5.23 | 個人住宅 | 535 | H26.5.28 | 工事立会 |
| 田原市 | 加治台A遺跡 | 田原市加治台町平戸70番1、71番、71番1、78番3、78番4、48番6 | 個人 | H26.5.22 | 集合住宅 | 546 | H26.5.29 | 工事立会 |
| 岩倉市 | 岩倉城 | 岩倉市下本町城址131番2、136番1、136番5 | 個人 | H26.5.28 | 個人住宅 | 547 | H26.5.29 | 工事立会 |
| 清須市 | 清洲城下町遺跡 | 清須市鍋辺1丁目1番地先 | 中部電力株式会社中村営業所長 | H26.5.23 | その他開発 | 548 | H26.5.29 | 工事立会 |
| 清須市 | 清洲城下町遺跡 | 清須市清洲1丁目4番6、4番7 | 個人 | H26.5.27 | その他建物 | 549 | H26.5.29 | 工事立会 |
| 清須市 | 清洲城下町遺跡 | 清須市清洲土居2147番2一部 | 個人 | H26.5.23 | 個人住宅 | 550 | H26.5.29 | 工事立会 |
| 春日井市 | 町田遺跡 | 春日井市町田町一丁目34 | 個人 | H26.5.22 | 集合住宅 | 551 | H26.5.29 | 慎重工事 |
| 稲沢市 | 北丹波・東流遺跡 | 稲沢市下津町東森13番4 | KDDI株式会社名古屋エンジニアリングセンター長 | H26.5.22 | その他建物 | 552 | H26.5.29 | 慎重工事 |
| 稲沢市 | 日下部屋敷 | 稲沢市日下部中町6丁目63番 | 個人 | H26.5.22 | 個人住宅 | 553 | H26.5.29 | 工事立会 |
| 稲沢市 | 大宮・北畑遺跡 | 稲沢市井之口白山町106番 | 個人 | H26.5.26 | 個人住宅 | 554 | H26.5.29 | 工事立会 |
| 豊田市 | 寺部遺跡 | 豊田市豊田寺部土地区画整理事業24街区3画地 | 個人 | H26.5.21 | 個人住宅 | 585 | H26.6.4 | 慎重工事 |
| 稲沢市 | 尾張国府跡 | 稲沢市国府宮3丁目10番7 | 株式会社ブルーボックス | H26.5.28 | 個人住宅 | 586 | H26.6.4 | 慎重工事 |
| 稲沢市 | 儀長・正楽寺遺跡 | 稲沢市儀長2丁目地内 | 中部電力株式会社一宮営業所長 | H26.5.28 | その他開発 | 587 | H26.6.4 | 慎重工事 |

| 市町村名 | 遺跡の名称 | 所在地 | 届出者 | 届出日付 | 工場の目的 | 県文書番号 | | 指示事項 |
|------|------------|--|----------------|----------|-------|-------|----------|------|
| | | | | | | 26教生 | 通知日付 | |
| 稲沢市 | 小市畑遺跡 | 稲沢市横地四丁目 64 番、65 番、66 番、96 番、197 番、98 番、99 番、1100 番 1 及び 101 番 1 | 株式会社サークルKサンクス | H26.5.27 | その他建物 | 588 | H26.6.4 | 工事立会 |
| 稲沢市 | 尾張国府跡 | 稲沢市稲島東 2 丁目 10 番 | 個人 | H26.5.26 | その他建物 | 589 | H26.6.4 | 工事立会 |
| 稲沢市 | 井堀野崎遺跡 | 稲沢市井堀川東町地内 | 中部電力株式会社一宮営業所長 | H26.5.26 | その他開発 | 590 | H26.6.4 | 慎重工事 |
| 清須市 | 清洲城下町遺跡 | 清須市清洲～鍋片一丁目地内 | 東邦瓦斯株式会社導管部長 | H26.5.30 | ガス | 591 | H26.6.4 | 工事立会 |
| 瀬戸市 | 品野西遺跡 | 瀬戸市品野町 6 丁目 1182 番 | 個人 | H26.5.26 | 個人住宅 | 592 | H26.6.4 | 工事立会 |
| 安城市 | 糸山遺跡 | 安城市福釜町糸山 19 番 1 | 個人 | H26.5.30 | 個人住宅 | 593 | H26.6.4 | 慎重工事 |
| 安城市 | 宮下南遺跡 | 安城市桜井町宮下 143 番 1 | 個人 | H26.5.1 | 個人住宅 | 594 | H26.6.4 | 発掘調査 |
| 豊川市 | 御油城跡 | 豊川市御油町今斉 65-7、65-5 | 個人 | H26.5.30 | 個人住宅 | 595 | H26.6.4 | 工事立会 |
| 蒲郡市 | 門前遺跡 | 蒲郡市清田町間堰 9 番 1、8 番 10、95 番 1 | 岡田建設株式会社 | H26.5.30 | 個人住宅 | 602 | H26.6.6 | 工事立会 |
| あま市 | 銭神塚 | あま市上萱津銭神地内 | 東邦瓦斯株式会社導管部長 | H26.5.27 | ガス | 610 | H26.6.6 | 慎重工事 |
| 北名古屋 | 十二社遺跡 | 北名古屋市熊之庄十二社 42 番、41 番 3 | 個人 | H26.5.28 | 個人住宅 | 611 | H26.6.6 | 工事立会 |
| 江南市 | 宮山遺跡 | 江南市般若町南山 65 番地 2 | 株式会社イト一住建 | H26.5.30 | 個人住宅 | 612 | H26.6.6 | 慎重工事 |
| 一宮市 | 馬見塚遺跡 | 一宮市馬見塚字郷内 55 番 1 | 個人 | H26.5.29 | 個人住宅 | 613 | H26.6.6 | 工事立会 |
| 一宮市 | 薬師堂跡 | 一宮市大和町新賀字薬師堂 15 番 4 | 個人 | H26.5.30 | 個人住宅 | 614 | H26.6.6 | 工事立会 |
| 刈谷市 | 中条遺跡 | 刈谷市重原本町五丁目 83 番 1 の一部、83 番 4 の一部、84 番 1 の一部、84 番 2 の一部 | 個人 | H26.6.4 | 個人住宅 | 615 | H26.6.6 | 工事立会 |
| 岡崎市 | 田面遺跡 | 岡崎市洞町字清シノ木 11 番 1、13 番 1 | 個人 | H26.5.26 | 個人住宅 | 623 | H26.6.9 | 工事立会 |
| 清須市 | 清洲城下町遺跡 | 清須市清洲下長者町 1196-17 | 個人 | H26.6.4 | 個人住宅 | 624 | H26.6.9 | 工事立会 |
| 清須市 | 朝日遺跡 | 清須市朝日貝塚 105 番 | 個人 | H26.6.4 | その他建物 | 625 | H26.6.9 | 工事立会 |
| 一宮市 | 町屋竹ヶ鼻遺跡 | 一宮市千秋町屋字比丘原地内 | 中部電力株式会社一宮営業所長 | H26.6.3 | その他開発 | 626 | H26.6.9 | 工事立会 |
| 岡崎市 | 上宮寺境内地跡 | 岡崎市上佐々木町字梅ノ木 18 番 14 | 個人 | H26.6.4 | 個人住宅 | 627 | H26.6.9 | 工事立会 |
| 豊川市 | 郷中遺跡 | 豊川市三谷原町郷中 48 番 7 | 個人 | H26.6.5 | 個人住宅 | 628 | H26.6.9 | 工事立会 |
| 瀬戸市 | 若宮遺跡 | 瀬戸市若宮町 3 丁目 67 番 | 個人 | H26.6.3 | 集合住宅 | 629 | H26.6.9 | 慎重工事 |
| 稲沢市 | 大宮・北畑遺跡 | 稲沢市井之口北畑町 299 番地地内 | 中部電力株式会社一宮営業所長 | H26.6.6 | その他開発 | 681 | H26.6.17 | 慎重工事 |
| 稲沢市 | 下津宿遺跡 | 稲沢市下津寺前町 8 番地先市道 1354 号線 | 中部電力株式会社一宮営業所長 | H26.6.6 | その他開発 | 682 | H26.6.17 | 慎重工事 |
| 岡崎市 | 安藤屋敷跡(桑子城) | 岡崎市大和町字沓市場 74 番 3、75 番 2、76 番 3 | 個人 | H26.6.4 | 個人住宅 | 683 | H26.6.17 | 工事立会 |
| 幸田町 | 出口遺跡 | 額田郡幸田町大字久保田字上ノ山 27-6 | (株)コンフォートメディア | H26.6.4 | 個人住宅 | 684 | H26.6.17 | 工事立会 |
| 清須市 | 清洲城下町遺跡 | 清須市朝日弥生地内 | 東邦瓦斯株式会社導管部長 | H26.6.11 | ガス | 685 | H26.6.17 | 工事立会 |
| 清須市 | 清洲城下町遺跡 | 清須市清洲 1008-2 地先 | 中部電力株式会社中村営業所長 | H26.6.5 | その他開発 | 686 | H26.6.17 | 工事立会 |
| 清須市 | 清洲城下町遺跡 | 清須市朝日城屋敷 22 番 | 個人 | H26.6.10 | 個人住宅 | 687 | H26.6.17 | 慎重工事 |
| 清須市 | 清洲城下町遺跡 | 清須市一場御廻地内 | 東邦瓦斯株式会社導管部長 | H26.6.10 | ガス | 688 | H26.6.17 | 工事立会 |
| 清須市 | 清洲城下町遺跡 | 清須市清洲小塚 1008 番 2 の一部 | 個人 | H26.6.10 | 個人住宅 | 689 | H26.6.17 | 工事立会 |
| 豊橋市 | 黒下遺跡 | 豊橋市大岩町字東畑 24 番 15、24 番 7 の一部、24 番 21 の一部 | 個人 | H26.6.3 | 個人住宅 | 690 | H26.6.17 | 工事立会 |
| 知多市 | 森西遺跡 | 知多市南粕谷本町 1 丁目 59 番地先 | 東邦瓦斯株式会社導管部長 | H26.6.5 | ガス | 691 | H26.6.17 | 工事立会 |
| 東海市 | 大門遺跡 | 東海市横須賀町二ノ割 31-6 | 一建設株式会社刈谷営業所 | H26.6.9 | 個人住宅 | 692 | H26.6.17 | 工事立会 |
| 豊川市 | 本野原遺跡 | 豊川市西豊町三丁目 32 番 | 個人 | H26.6.7 | 個人住宅 | 693 | H26.6.17 | 慎重工事 |
| 安城市 | 安洋城址 | 安城市安城町赤塚 6 番地 2、6 番地 5 | 個人 | H26.5.20 | 個人住宅 | 694 | H26.6.17 | 慎重工事 |
| 安城市 | 釈迦山遺跡 | 安城市古井町釈迦山 77 番、78 番、79 番、80 番、81 番 | 有限会社月の輝き | H26.6.10 | その他建物 | 695 | H26.6.17 | 工事立会 |
| 設楽町 | 四斗蒔田遺跡 | 北設楽郡設楽町西納庫字四斗蒔田 | 中部電力株式会社新城営業所長 | H26.6.11 | 電信電話 | 696 | H26.6.17 | 慎重工事 |
| 刈谷市 | 本郷遺跡 | 刈谷市半城土町本郷 5 地内 | 中部電力株式会社刈谷営業所長 | H26.6.10 | その他開発 | 697 | H26.6.17 | 慎重工事 |
| 一宮市 | 名栗集落北遺跡 | 一宮市今伊勢町本神戸字花ノ木 38 番 3 | 有限会社Uコーポレーション | H26.6.6 | 宅地造成 | 698 | H26.6.17 | 工事立会 |
| 北名古屋 | 鍛冶ヶ一色遺跡 | 北名古屋鍛冶ヶ一色東二丁目 203 番 1 | 個人 | H26.6.6 | 個人住宅 | 699 | H26.6.17 | 工事立会 |

| 市町村名 | 遺跡の名称 | 所在地 | 届出者 | 届出日付 | 工事の目的 | 県文書番号 | | 指示事項 |
|------|----------------|--|----------------|----------|-------|-------|----------|------|
| | | | | | | 26教生 | 通知日付 | |
| 春日井市 | 勝川遺跡 | 春日井市勝川町四丁目82番地 | 岡田建設株式会社 | H26.5.27 | 個人住宅 | 700 | H26.6.17 | 工事立会 |
| 稲沢市 | 秋葉屋敷遺跡 | 稲沢市矢合町秋葉屋敷3613番3 | 一建設株式会社 | H26.6.9 | 個人住宅 | 701 | H26.6.17 | 工事立会 |
| 稲沢市 | 地藏寺東遺跡 | 稲沢市小池一丁目地内 | 東邦瓦斯株式会社導管部長 | H26.6.10 | ガス | 702 | H26.6.17 | 慎重工事 |
| 稲沢市 | 道外遺跡 | 稲沢市氷室町 | 中部電力株式会社一宮営業所長 | H26.6.10 | 電気 | 704 | H26.6.17 | 慎重工事 |
| 小牧市 | 藤島町居屋敷遺跡 | 小牧市藤島町居屋敷地内 | 東邦瓦斯株式会社導管部長 | H26.6.12 | ガス | 717 | H26.6.17 | 慎重工事 |
| 一宮市 | 伝法寺廃寺 | 一宮市丹陽町伝法寺飯守神210、中畑 1225-1・2・3・4、一宮伝法寺区画整理 22街区15-1・2・3・4 | 一建設株式会社 | H26.6.12 | 個人住宅 | 728 | H26.6.17 | 工事立会 |
| 春日井市 | 勝川廃寺・勝川遺跡 | 春日井市勝川町5丁目121番1 | 個人 | H26.6.9 | 個人住宅 | 729 | H26.6.17 | 慎重工事 |
| 安城市 | 岩根前遺跡 | 安城市寺領町クシ林56-2 | 個人 | H26.6.13 | 個人住宅 | 730 | H26.6.17 | 工事立会 |
| 安城市 | 山崎城址 | 安城市寺領町クシ林56-2 | 個人 | H26.3.14 | 個人住宅 | 731 | H26.6.17 | 慎重工事 |
| 刈谷市 | 佐大屋敷貝塚 | 刈谷市小山町6丁目35-3、43-17 | 個人 | H26.6.16 | 個人住宅 | 732 | H26.6.17 | 工事立会 |
| 瀬戸市 | 品野中部遺跡 | 瀬戸市品野町7丁目177-2、178-4 | 個人 | H26.6.12 | 個人住宅 | 733 | H26.6.17 | 工事立会 |
| 瀬戸市 | 石田遺跡 | 瀬戸市西米泉町123番、124番 | 岡田建設株式会社 | H26.6.16 | 宅地造成 | 734 | H26.6.18 | 工事立会 |
| 豊田市 | 寺部遺跡 | 豊田市上野町1丁目65番1、66番1、68番1、68番2、68番3、69番(豊田寺部土地区画整理事業18街区7画地) | 個人 | H26.5.15 | 個人住宅 | 735 | H26.6.18 | 慎重工事 |
| 碧南市 | 野田貝塚 | 碧南市野田町211番地1地先 | 中部電力株式会社刈谷営業所長 | H26.6.17 | その他 | 736 | H26.6.18 | 工事立会 |
| 小牧市 | 洞木遺跡 | 小牧市大字村中字洞木243番、244番1 | 個人 | H26.6.12 | 個人住宅 | 743 | H26.6.20 | 工事立会 |
| 田原市 | 保美貝塚 | 田原市保身美町平城59-1 | 有限会社丸金横江工具 | H26.6.13 | その他開発 | 749 | H26.6.20 | 工事立会 |
| 西尾市 | 道光寺遺跡 | 西尾市道光寺町郷中83番1、藪後20番5 | 個人 | H26.6.4 | 個人住宅 | 750 | H26.6.20 | 工事立会 |
| 岡崎市 | 文女遺跡 | 岡崎市柱三丁目6番8 | (株)玉善 | H26.6.16 | 個人住宅 | 751 | H26.6.20 | 工事立会 |
| 岡崎市 | 高隆寺跡 | 岡崎市高隆寺町字本郷3番 | 高隆寺 | H26.6.17 | その他建物 | 752 | H26.6.20 | 工事立会 |
| 稲沢市 | 長東鳥居先遺跡 | 稲沢市長東町沼～青木田地内 | 東邦瓦斯株式会社導管部長 | H26.6.16 | ガス | 753 | H26.6.20 | 慎重工事 |
| 稲沢市 | 地藏寺東遺跡、正明寺市場遺跡 | 稲沢市小池二丁目地内 | 東邦瓦斯株式会社導管部長 | H26.6.12 | ガス | 754 | H26.6.20 | 慎重工事 |
| 豊根村 | 老平遺跡 | 北設楽郡豊根村上黒川字老平17-2 | 中部電力株式会社新城営業所長 | H26.6.6 | 電信電話 | 755 | H26.6.20 | 慎重工事 |
| 稲沢市 | 大宮・北畑遺跡 | 稲沢市井之口大宮町地内 | 東邦瓦斯株式会社導管部長 | H26.6.19 | ガス | 768 | H26.6.24 | 慎重工事 |
| 稲沢市 | シノギ遺跡 | 稲沢市塚前三丁目地内 | 東邦瓦斯株式会社導管部長 | H26.6.19 | ガス | 769 | H26.6.24 | 慎重工事 |
| 清須市 | 朝日遺跡 | 清須市朝日愛宕35番 | 個人 | H26.6.17 | その他建物 | 770 | H26.6.24 | 工事立会 |
| 清須市 | 土田遺跡 | 清須市土田二丁目5番10 | 個人 | H26.6.18 | 個人住宅 | 771 | H26.6.24 | 工事立会 |
| 清須市 | 清洲城下町遺跡 | 清須市新清洲4丁目13番-6地先 | 中部電力株式会社中村営業所長 | H26.6.16 | その他開発 | 772 | H26.6.24 | 工事立会 |
| 一宮市 | 苅安遺跡 | 一宮市大和町苅安賀字観音堂2458番3 | 個人 | H26.6.16 | 個人住宅 | 773 | H26.6.24 | 工事立会 |
| 一宮市 | 稲荷山古墳 | 一宮市三ツ井7-9-22 | 菱川造園土木株式会社 | H26.6.17 | その他開発 | 774 | H26.6.24 | 工事立会 |
| 一宮市 | 小山集落北遺跡 | 一宮市千秋町小山字東六反23番2、23番4 | 個人 | H26.6.17 | 個人住宅 | 775 | H26.6.24 | 工事立会 |
| 一宮市 | 名栗集落北遺跡 | 一宮市今伊勢町本神戸字花ノ木38-1番地先 | 東邦瓦斯株式会社導管部長 | H26.6.17 | ガス | 776 | H26.6.24 | 工事立会 |
| 豊田市 | 寺部遺跡 | 豊田市千石町3丁目15、16、17-1、17-2、18、19、20-1、20-2 | 個人 | H26.5.17 | 個人住宅 | 777 | H26.6.24 | 慎重工事 |
| 春日井市 | 松河戸遺跡 | 春日井市松河戸町字十二飛2687番1(松河戸土地区画整理3町区5画地) | 個人 | H26.6.13 | 集合住宅 | 778 | H26.6.24 | 慎重工事 |
| 東海市 | 畑間遺跡 | 東海太田川駅周辺土地区画整理事業地32-2 | 個人 | H26.6.20 | 個人住宅 | 779 | H26.6.24 | 工事立会 |
| 清須市 | 清洲城下町遺跡 | 清須市清洲大下町地内 | 東邦瓦斯株式会社導管部長 | H26.6.24 | ガス | 786 | H26.6.25 | 工事立会 |
| 清須市 | 清洲城下町遺跡 | 清須市一場古城590-3、590-4、592-1 | 有限会社川島塗装 | H26.6.24 | 個人住宅 | 787 | H26.6.25 | 工事立会 |
| 江南市 | 上本郷遺跡、石塚遺跡 | 江南市高屋町上本郷～山尻町朝日地内 | 東邦瓦斯株式会社導管部長 | H26.6.19 | ガス | 788 | H26.6.25 | 工事立会 |
| 幸田町 | 東光寺遺跡 | 額田郡幸田町大字深葺字城跡52番 | 個人 | H26.6.13 | 個人住宅 | 789 | H26.6.25 | 工事立会 |
| 設楽町 | 四斗蒔田遺跡 | 北設楽郡設楽町田口字西貝津 | 中部電力株式会社新城営業所長 | H26.6.23 | 電信電話 | 790 | H26.6.25 | 慎重工事 |

| 市町村名 | 遺跡の名称 | 所在地 | 届出者 | 届出日付 | 工事の内容 | 県文書番号 | | 指示事項 |
|------|------------|---|--------------------------|----------|-------|-------|----------|------|
| | | | | | | 26教生 | 通知日付 | |
| 稲沢市 | 平・山口遺跡 | 稲沢市山口本町67番 | 個人 | H26.6.19 | 個人住宅 | 791 | H26.6.25 | 慎重工事 |
| 岡崎市 | 御堂山遺跡 | 岡崎市福岡町字岩ヶ崎10-1番地先〜字御堂山29-1番地先 | 東邦瓦斯株式会社導管部長 | H26.6.20 | ガス | 803 | H26.6.27 | 工事立会 |
| 岡崎市 | 岡崎城跡 | 岡崎市康生通西2丁目1、9-1、9-2、19-1、20-5、20-18、51-3、51-4 | 株式会社三井住友銀行管理部長 | H26.6.19 | その他建物 | 804 | H26.6.27 | 工事立会 |
| 刈谷市 | 中手山貝塚 | 刈谷市中手町五丁目74番1の一部 | 個人 | H26.6.25 | 個人住宅 | 805 | H26.6.27 | 工事立会 |
| 一宮市 | 神戸廃寺 | 一宮市今伊勢町本神戸字立切45-1、46-1 地内 | 中部電力株式会社一宮営業所長 | H26.6.18 | その他開発 | 806 | H26.6.27 | 工事立会 |
| 一宮市 | 妙興寺集落東遺跡 | 一宮市大和町妙興寺字地藏恵62-1 | 中部電力株式会社一宮営業所長 | H26.6.18 | その他開発 | 807 | H26.6.27 | 工事立会 |
| 一宮市 | 馬見塚遺跡 | 一宮市馬見塚字東見六46地内 | 中部電力株式会社一宮営業所長 | H26.6.18 | その他開発 | 808 | H26.6.27 | 工事立会 |
| 一宮市 | 時之島集落南遺跡 | 一宮市時之島下垂1-1 | KDDI株式会社名古屋エンジニアリングセンター長 | H26.6.23 | その他開発 | 821 | H26.7.1 | 工事立会 |
| 一宮市 | 西上面遺跡 | 一宮市開明字西上面19番、20番5 | 個人 | H26.6.24 | 個人住宅 | 823 | H26.7.1 | 工事立会 |
| 清須市 | 清洲城下町遺跡 | 清須市寺野花園75番10 | 個人 | H26.6.24 | 個人住宅 | 824 | H26.7.1 | 工事立会 |
| 稲沢市 | 穴新田遺跡 | 稲沢市稲沢町下田18番3 | 個人 | H26.6.25 | その他建物 | 825 | H26.7.1 | 稲沢市 |
| 瀬戸市 | 内田町遺跡 | 瀬戸市三沢町二丁目93番3 | 個人 | H26.6.27 | 個人住宅 | 861 | H26.7.2 | 慎重工事 |
| 春日井市 | 神宮坂道遺跡 | 春日井市神宮町一丁目13番11 | 個人 | H26.6.25 | 個人住宅 | 862 | H26.7.2 | 工事立会 |
| 清須市 | 清洲城下町遺跡 | 清須市一場1289番地、1189番地地内 | 中部電力株式会社中村営業所長 | H26.6.26 | その他開発 | 863 | H26.7.2 | 工事立会 |
| 岡崎市 | 遠行遺跡 | 岡崎市秦梨町字遠行79-2 | 個人 | H26.6.30 | 個人住宅 | 864 | H26.7.3 | 工事立会 |
| 岡崎市 | 安藤屋敷跡(桑子城) | 岡崎市大和町字沓市場76-8番地先 | 東邦瓦斯株式会社導管部長 | H26.6.25 | ガス | 865 | H26.7.3 | 工事立会 |
| 岡崎市 | 西牧野遺跡 | 岡崎市櫻山町字新居野15番3、15番4 | 個人 | H26.5.19 | 個人住宅 | 866 | H26.7.3 | 慎重工事 |
| 豊川市 | 堂ノ上遺跡 | 豊川市萩町堂ノ上35番3 | 個人 | H26.7.1 | 個人住宅 | 867 | H26.7.3 | 工事立会 |
| 稲沢市 | 北丹波・東流遺跡 | 稲沢市下津町北丹波1-1、南丹波66-15の一部、北中切3-3の一部、南中切1-8の一部 | 日本貨物鉄道株式会社執行役員東海支社長 | H26.4.18 | 鉄道 | 879 | H26.7.7 | 慎重工事 |
| 稲沢市 | 尾張国府跡 | 稲沢市国府宮一丁目10番5 | 個人 | H26.6.26 | 個人住宅 | 880 | H26.7.7 | 慎重工事 |
| 稲沢市 | 日下部・六角堂遺跡 | 稲沢市日下部中町一丁目〜東町一丁目 地内 | 東邦瓦斯株式会社導管部長 | H26.6.26 | ガス | 881 | H26.7.7 | 慎重工事 |
| 稲沢市 | 大矢町遺跡 | 稲沢市大矢町林内上39-1 | 中部電力株式会社一宮営業所長 | H26.6.27 | その他開発 | 882 | H26.7.7 | 慎重工事 |
| 稲沢市 | 正明寺市場遺跡 | 稲沢市正明寺一丁目3-10 | 個人 | H26.6.27 | 集合住宅 | 884 | H26.7.7 | 慎重工事 |
| 稲沢市 | 下津宿遺跡 | 稲沢市下津光明寺町74番 | 個人 | H26.6.30 | 集合住宅 | 885 | H26.7.7 | 慎重工事 |
| 稲沢市 | 建地遺跡 | 稲沢市堀之内町宮島81 | 中部電力株式会社一宮営業所長 | H26.6.30 | その他 | 886 | H26.7.7 | 慎重工事 |
| 稲沢市 | 建地遺跡 | 稲沢市堀之内町東郷672番1 | 個人 | H26.6.30 | 個人住宅 | 887 | H26.7.7 | 工事立会 |
| 稲沢市 | 尾張国府跡 | 稲沢市松下2丁目8番8の一部 | 個人 | H26.6.30 | 個人住宅 | 888 | H26.7.7 | 慎重工事 |
| 豊橋市 | 万福寺遺跡 | 豊橋市小浜町112 | 個人 | H26.6.12 | 集合住宅 | 889 | H26.7.7 | 工事立会 |
| 清須市 | 土田遺跡 | 清須市土田2丁目23番3 | 個人 | H26.6.27 | その他 | 890 | H26.7.7 | 工事立会 |
| 一宮市 | 玉ノ井城跡 | 一宮市木曾川町玉ノ井字寺東86-4番地先 | 東邦瓦斯株式会社導管部長 | H26.7.2 | ガス | 891 | H26.7.7 | 工事立会 |
| 安城市 | 八剣貝塚 | 安城市東郷町八剣17番2、18番2、72番1、73番1、74番2、106番1 | 東洋ウエルフェア株式会社 | H26.6.25 | その他建物 | 892 | H26.7.7 | 工事立会 |
| 豊川市 | 欠山遺跡 | 豊川市小坂井町欠山61番1の一部 | 株式会社玉善 | H26.7.4 | 個人住宅 | 913 | H26.7.9 | 工事立会 |
| 豊川市 | 欠山遺跡 | 豊川市小坂井町欠山61番1、62番1、62番2の一部 | 株式会社玉善 | H26.7.4 | 個人住宅 | 914 | H26.7.9 | 工事立会 |
| 豊川市 | 欠山遺跡 | 豊川市小坂井町欠山62番1、62番1の一部 | 株式会社玉善 | H26.7.4 | 個人住宅 | 915 | H26.7.9 | 工事立会 |
| 豊川市 | 欠山遺跡 | 豊川市小坂井町欠山62番1、62番1の一部 | 株式会社玉善 | H26.7.4 | 個人住宅 | 916 | H26.7.9 | 工事立会 |
| 小牧市 | 小牧池田遺跡 | 小牧市堀之内三丁目77番、79番の一部 | 個人 | H26.7.2 | 個人住宅 | 917 | H26.7.9 | 工事立会 |
| 稲沢市 | 儀長・正楽寺遺跡 | 稲沢市儀長2丁目地内 | 中部電力株式会社一宮営業所長 | H26.7.2 | その他開発 | 933 | H26.7.11 | 慎重工事 |
| 稲沢市 | 一色天神遺跡 | 稲沢市一色下方町297-2地先 | 中部電力株式会社一宮営業所長 | H26.7.2 | その他開発 | 934 | H26.7.11 | 慎重工事 |

| 市町村名 | 遺跡の名称 | 所在地 | 届出者 | 届出日付 | 工事の目的 | 県文書番号 | | 指示事項 |
|------|------------------|--|------------------|----------|-------|-------|----------|------|
| | | | | | | 26教生 | 通知日付 | |
| 稲沢市 | 大塚遺跡 | 稲沢市大塚南二丁目 117 番、120 番 | 個人 | H26.7.1 | 個人住宅 | 935 | H26.7.11 | 工事立会 |
| 稲沢市 | 次郎丸元屋敷遺跡 | 稲沢市次郎丸東町 28-2 | 個人 | H26.6.30 | 個人住宅 | 936 | H26.7.11 | 工事立会 |
| 清須市 | 清洲城下町遺跡 | 清須市清洲弁天 84 番、85 番 | イワクラゴールデンホーム株式会社 | H26.7.8 | 個人住宅 | 937 | H26.7.11 | 慎重工事 |
| 安城市 | 桜井城跡 | 安城市桜井駅周辺特定土地区画整理事業第 117 街区第 5 号 | 個人 | H26.7.1 | 個人住宅 | 938 | H26.7.11 | 工事立会 |
| 稲沢市 | 大塚遺跡 | 稲沢市大塚北五丁目 67 番 | 個人 | H26.7.9 | 個人住宅 | 951 | H26.7.11 | 工事立会 |
| 豊田市 | 神迫間3号窯 | 豊田市天王町四丁目 29 番 | 個人 | H26.6.30 | 個人住宅 | 952 | H26.7.11 | 工事立会 |
| 扶桑町 | 高木遺跡 | 丹羽郡扶桑町大字高木字福 1362 番 | 個人 | H26.7.2 | 個人住宅 | 953 | H26.7.11 | 工事立会 |
| 岡崎市 | 小針遺跡 | 岡崎市小針町一丁目 10-1、10-11、10-12 | 個人 | H26.6.27 | その他建物 | 966 | H26.7.14 | 発掘調査 |
| あま市 | 甚目寺遺跡 | あま市甚目寺西 40 番地(市立甚目寺小学校)地内 | 中部電力株式会社中村営業所長 | H26.7.10 | その他開発 | 967 | H26.7.14 | 慎重工事 |
| 東海市 | 東礪遺跡 | 東海市大田町東畑 145、大田町前田 5、128 | 個人 | H26.7.9 | 集合住宅 | 968 | H26.7.14 | 工事立会 |
| 知多市 | 西屋敷貝塚 | 知多市新知南惣作 6-2 | 株式会社西松組 | H26.7.4 | その他開発 | 969 | H26.7.14 | 慎重工事 |
| 春日井市 | 庄名川端、向田、東之坪、東礪遺跡 | 春日井市庄名町川端、向田、東之坪、東畑 | 春日井庄名土地区画整理組合理事長 | H26.7.9 | 区画整理 | 970 | H26.7.14 | 工事立会 |
| 稲沢市 | 長東北浦遺跡 | 稲沢市小池 4 丁目 138 番地地内 | 中部電力株式会社一宮営業所長 | H26.7.10 | その他開発 | 992 | H26.7.15 | 慎重工事 |
| 豊田市 | 高橋遺跡 | 豊田市上野町 8 丁目 165 番地 12 | 株式会社アシスト | H26.7.3 | 個人住宅 | 993 | H26.7.15 | 工事立会 |
| 豊田市 | 樫美 1 号墳 | 豊田市能見山町 2 丁目 18-7 番地先～3 丁目 27-17 番地先 | 東邦瓦斯株式会社導管部長 | H26.7.8 | ガス | 994 | H26.7.15 | 工事立会 |
| 豊田市 | 寺部遺跡 | 豊田寺部土地区画整理 2 街区 1 画地 | 個人 | H26.7.10 | 集合住宅 | 995 | H26.7.15 | 慎重工事 |
| 大府市 | 吉川城跡 | 大府市吉川町一丁目 45,46,48,50,51,56,57,60 番 | シーキューブ株式会社 | H26.4.18 | その他開発 | 996 | H26.7.15 | 慎重工事 |
| 瀬戸市 | 幡山遺跡 | 瀬戸市東菱野町 117 番の 3 | 個人 | H26.7.10 | 個人住宅 | 997 | H26.7.15 | 工事立会 |
| 江南市 | 宮山遺跡 | 江南市般若町東山～宮山地内 | 東邦瓦斯株式会社導管部長 | H26.7.9 | ガス | 1007 | H26.7.17 | 慎重工事 |
| 豊田市 | 中村遺跡 | 豊田市桑原町中村 20 番 | 個人 | H26.3.31 | 個人住宅 | 1008 | H26.7.17 | 慎重工事 |
| 豊田市 | 上野下村城跡(会下城) | 豊田市上郷町会下山 19 番 2 | 個人 | H26.7.7 | 個人住宅 | 1009 | H26.7.17 | 慎重工事 |
| 豊田市 | 高橋遺跡 | 豊田市市木町一丁目 14-13 | 個人 | H26.4.4 | 個人住宅 | 1010 | H26.7.17 | 慎重工事 |
| 知多市 | 大草城跡 | 知多市大草字東屋敷 90 | 個人 | H26.7.10 | 個人住宅 | 1011 | H26.7.17 | 工事立会 |
| 清須市 | 廻間遺跡 | 清須市廻間 1 丁目 22 番-1 地先 | 中部電力株式会社中村営業所長 | H26.7.10 | その他開発 | 1012 | H26.7.17 | 工事立会 |
| 安城市 | 若宮遺跡 | 安城市安城町宮前 84、85 | 個人 | H26.7.11 | 個人住宅 | 1013 | H26.7.17 | 工事立会 |
| 安城市 | 前田遺跡 | 安城市寺領町願明 80 番 | 個人 | H26.7.10 | 個人住宅 | 1014 | H26.7.17 | 工事立会 |
| 安城市 | 的場遺跡 | 安城市寺小川町的場 93 番 1 地先～103 番 3 地先 | 東邦瓦斯株式会社導管部長 | H26.7.8 | ガス | 1015 | H26.7.17 | 工事立会 |
| 知多市 | 中島遺跡 | 知多市八幡字中島 45 | 個人 | H26.7.2 | 個人住宅 | 1016 | H26.7.17 | 工事立会 |
| 岡崎市 | 一ノ坪遺跡 | 岡崎市大和町字牧内 67 番 9、75 番 7 | 個人 | H26.7.11 | 個人住宅 | 1025 | H26.7.18 | 工事立会 |
| 一宮市 | 稲荷山古墳 | 三ツ井八丁目 100-16 番地地内 | 中部電力株式会社一宮営業所長 | H26.7.10 | その他開発 | 1026 | H26.7.18 | 工事立会 |
| 稲沢市 | 雉子畑遺跡 | 稲沢市桜木 1 丁目 2-1 | 中部電力株式会社一宮営業所長 | H26.7.15 | その他開発 | 1027 | H26.7.18 | 慎重工事 |
| 豊田市 | 薬師山古墳 | 豊田市今町三丁目 7 番地 23 の一部 | 個人 | H26.7.11 | 個人住宅 | 1028 | H26.7.18 | 工事立会 |
| 安城市 | 桜林遺跡 | 安城市桜井町桜林 5 番 5 | 個人 | H26.7.1 | 個人住宅 | 1060 | H26.7.24 | 工事立会 |
| 大府市 | 寺田遺跡 | 大府市横根町寺田 63 番 1 | 個人 | H26.6.5 | 集合住宅 | 1061 | H26.7.24 | 工事立会 |
| 清須市 | 清洲城下町遺跡 | 清須市花水木 1 丁目 6 番地先付近 | 中部電力株式会社中村営業所長 | H26.7.16 | その他開発 | 1062 | H26.7.24 | 工事立会 |
| 幸田町 | 松山古墳 | 額田郡幸田町大字大草字松山 12 番 1、12 番 10～12 番 13 | 株式会社ウエスタン土地 | H26.7.4 | 宅地造成 | 1063 | H26.7.24 | 慎重工事 |
| 新城市 | 新城古城址 | 新城市石田字万福 31 番 33 | 個人 | H26.7.16 | 個人住宅 | 1064 | H26.7.24 | 慎重工事 |
| 新城市 | 新城古城址 | 新城市石田字万福 31 番 30、31 番 35、31 番 37、31 番 38、31 番 42 | 個人 | H26.7.16 | 個人住宅 | 1065 | H26.7.24 | 慎重工事 |
| 一宮市 | 中島往還添西切遺跡 | 一宮市萩原町中島字往還～字往還添西切 地内 | 東邦瓦斯株式会社導管部長 | H26.7.17 | ガス | 1068 | H26.7.25 | 工事立会 |
| 一宮市 | 馬見塚遺跡 | 一宮市馬見塚字郷内 55-1 番地先 | 東邦瓦斯株式会社導管部長 | H26.7.17 | ガス | 1069 | H26.7.25 | 工事立会 |
| 一宮市 | 浅野集落北遺跡 | 一宮市浅野字居森野 88 番 2 | 株式会社大成不動産 | H26.7.22 | 個人住宅 | 1070 | H26.7.25 | 工事立会 |

| 市町村名 | 遺跡の名称 | 所在地 | 届出者 | 届出日付 | 工事の目的 | 県文書番号 | | 指示事項 |
|------|------------|---|------------------------------|----------|-------|-------|----------|------|
| | | | | | | 26教生 | 通知日付 | |
| 春日井市 | 松戸遺跡 | 春日井市松戸町字安賀 2225番、2228番 | 株式会社エイチティーピー | H26.7.2 | 個人住宅 | 1071 | H26.7.25 | 慎重工事 |
| 瀬戸市 | 美濃池町遺跡 | 瀬戸市美濃池町76-5番地先 | 東邦瓦斯株式会社導管部長 | H26.7.24 | ガス | 1072 | H26.7.25 | 工事立会 |
| 岡崎市 | 赤山遺跡 | 岡崎市伊賀新町29番16 | 個人 | H26.7.18 | 個人住宅 | 1073 | H26.7.25 | 工事立会 |
| 豊明市 | 大船城遺跡 | 豊明市栄町尾田97番4 | 株式会社デリ・ロジ | H26.7.17 | その他建物 | 1096 | H26.7.30 | 工事立会 |
| 稲沢市 | 奥田町遺跡 | 稲沢市奥田寺切町地内 | 東邦瓦斯株式会社導管部長 | H26.7.22 | ガス | 1099 | H26.7.30 | 慎重工事 |
| 稲沢市 | 上間遺跡 | 稲沢市正明寺二丁目14番10 | 個人 | H26.7.25 | 個人住宅 | 1100 | H26.7.30 | 慎重工事 |
| あま市 | 清明遺跡 | あま市小路1丁目11-12付近 | 中部電力株式会社中村営業所長 | H26.7.28 | その他開発 | 1101 | H26.7.30 | 慎重工事 |
| 小牧市 | 多気西河原遺跡 | 小牧市多気西町285番 | 個人 | H26.7.24 | 個人住宅 | 1102 | H26.7.30 | 慎重工事 |
| 小牧市 | 東田中宮前遺跡 | 小牧市大字東田中宇宮前291番1内一部、292番1、292番2、292番4、293番、294番、308番1、308番5 | 個人 | H26.7.23 | その他開発 | 1103 | H26.7.30 | 工事立会 |
| 豊田市 | 大戸遺跡 | 豊田市平戸橋町大戸49番3 | 個人 | H26.7.18 | 個人住宅 | 1104 | H26.7.30 | 工事立会 |
| 豊田市 | 寺部遺跡 | 豊田市寺部土地区画整理5街区7画地 | 個人 | H26.7.18 | その他建物 | 1105 | H26.7.30 | 慎重工事 |
| 豊田市 | 寺部遺跡 | 豊田市寺部土地区画整理4街区4画地 | 個人 | H26.7.18 | その他建物 | 1106 | H26.7.30 | 慎重工事 |
| 豊田市 | 寺部遺跡 | 豊田市寺部土地区画整理9街区6画地 | 個人 | H26.7.18 | その他建物 | 1107 | H26.7.30 | 慎重工事 |
| 瀬戸市 | 八王子遺跡 | 瀬戸市八王子町30番5 | 個人 | H26.7.17 | 個人住宅 | 1117 | H26.7.31 | 工事立会 |
| 豊田市 | 万加田遺跡 | 豊田市荒井町万加田13番 他 | 中部電力株式会社工務技術センター 東名古屋東部線工事所長 | H26.4.24 | その他開発 | 1118 | H26.7.31 | 慎重工事 |
| 清須市 | 清洲城下町遺跡 | 清須市朝日城屋敷地内 | 東邦瓦斯株式会社導管部長 | H26.7.30 | ガス | 1119 | H26.7.31 | 工事立会 |
| 清須市 | 土田遺跡 | 清須市土田三丁目7番5 | 個人 | H26.7.28 | 個人住宅 | 1131 | H26.8.1 | 工事立会 |
| 清須市 | 清洲城下町遺跡 | 清須市真清洲四丁目9番15 | アイディホーム株式会社 | H26.7.29 | 個人住宅 | 1132 | H26.8.1 | 慎重工事 |
| 岡崎市 | 奥屋遺跡 | 岡崎市大平町字森下23-1、24、25、26、27、28 | 株式会社フジケン | H26.7.24 | 宅地造成 | 1133 | H26.8.1 | 工事立会 |
| 瀬戸市 | 品野中部遺跡 | 瀬戸市品野町7丁目150-1番地先 | 東邦瓦斯株式会社導管部長 | H26.7.31 | ガス | 1134 | H26.8.1 | 工事立会 |
| 清須市 | 清洲城下町遺跡 | 清須市清洲2166番 付近5ヶ所 | 中部電力株式会社中村営業所長 | H26.7.30 | その他開発 | 1141 | H26.8.4 | 工事立会 |
| 豊田市 | 向い原遺跡 | 豊田市亀首町八ツ口洞358番 | 個人 | H26.7.24 | 個人住宅 | 1142 | H26.8.4 | 工事立会 |
| 一宮市 | 開明新田郷集落東遺跡 | 一宮市開明字新田郷へ字教堂池 地内 | 東邦瓦斯株式会社導管部長 | H26.7.29 | ガス | 1143 | H26.8.4 | 工事立会 |
| 安城市 | 姫遺跡 | 安城市姫小川町姫63番5、64番10 | 個人 | H26.6.12 | 個人住宅 | 1144 | H26.8.4 | 工事立会 |
| 稲沢市 | 秋葉屋敷遺跡 | 稲沢市矢合町秋葉屋敷3613-3番地 地内 | 中部電力株式会社一宮営業所長 | H26.7.28 | その他開発 | 1165 | H26.8.5 | 慎重工事 |
| 稲沢市 | 平・山口遺跡 | 稲沢市中野宮町65地先 | 中部電力株式会社一宮営業所長 | H26.7.30 | その他開発 | 1166 | H26.8.5 | 慎重工事 |
| 稲沢市 | 西溝口遺跡 | 稲沢市野崎町本郷地内 | 中部電力株式会社一宮営業所長 | H26.7.30 | その他開発 | 1167 | H26.8.5 | 慎重工事 |
| 稲沢市 | 大宮廻遺跡 | 稲沢市前田一丁目10番17の一部 | 個人 | H26.7.31 | 個人住宅 | 1168 | H26.8.5 | 工事立会 |
| 稲沢市 | 醒ヶ井遺跡 | 稲沢市稲島十二丁目6番 | 個人 | H26.7.31 | 個人住宅 | 1169 | H26.8.5 | 工事立会 |
| 津島市 | 蛭間遺跡 | 津島市蛭間町字逆川東890番4 | 個人 | H26.8.4 | 個人住宅 | 1170 | H26.8.5 | 工事立会 |
| 津島市 | 寺野遺跡 | 津島市寺野町字廻場17番-2 | 株式会社伸幸ハウス | H26.8.7 | 個人住宅 | 1187 | H26.8.8 | 工事立会 |
| 岡崎市 | 丸山城跡 | 岡崎市丸山町字道円21番3、22番1 | 個人 | H26.7.29 | 個人住宅 | 1188 | H26.8.8 | 工事立会 |
| 岡崎市 | 丸山城跡 | 岡崎市丸山町字由ノ木71番1 | 個人 | H26.7.29 | 個人住宅 | 1189 | H26.8.8 | 工事立会 |
| 岡崎市 | 上宮寺境内地跡 | 岡崎市上佐々木町字蓮池15、15-1 | 個人 | H26.7.30 | 個人住宅 | 1190 | H26.8.8 | 工事立会 |
| 武豊町 | 真楽寺遺跡 | 知多郡武豊町大字東大高字郷道南39番番地先 | 東邦瓦斯株式会社導管部長 | H26.8.1 | ガス | 1191 | H26.8.8 | 工事立会 |
| 小牧市 | 多気西河原遺跡 | 小牧市多気西町 | 中部電力株式会社小牧営業所長 | H26.8.1 | その他開発 | 1192 | H26.8.8 | 慎重工事 |
| 清須市 | 清洲城下町遺跡 | 清須市清洲2502-10 | 個人 | H26.8.1 | 個人住宅 | 1193 | H26.8.8 | 工事立会 |
| 豊橋市 | 見丁塚遺跡 | 豊橋市東脇一丁目12番6 | 個人 | H26.6.5 | 個人住宅 | 1194 | H26.8.8 | 工事立会 |
| 新城市 | 新城古城址 | 新城市石田字万福31番11、39 | 個人 | H26.7.28 | 個人住宅 | 1195 | H26.8.8 | 慎重工事 |
| あま市 | 清明遺跡 | あま市小路1丁目 地内 | 東邦瓦斯株式会社導管部長 | H26.8.5 | ガス | 1220 | H26.8.12 | 慎重工事 |
| あま市 | 森南遺跡 | あま市小路2丁目2-5付近 | 中部電力株式会社中村営業所長 | H26.8.8 | その他開発 | 1221 | H26.8.12 | 慎重工事 |
| 知多市 | 荒井遺跡 | 知多市八幡字荒井113番第1、113番4 | 個人 | H26.8.3 | 個人住宅 | 1222 | H26.8.12 | 工事立会 |

| 市町村名 | 遺跡の名称 | 所在地 | 届出者 | 届出日付 | 工事の目的 | 県文書番号 | | 指示事項 |
|------|--------------------------------|---------------------------------------|-----------------------------|----------|-------|-------|----------|------|
| | | | | | | 26教生 | 通知日付 | |
| 幸田町 | 婆々塚第1号墳 | 額田郡幸田町大字久保田字柴早紀40番地 地内 | 個人 | H26.8.1 | その他開発 | 1223 | H26.8.12 | 工事立会 |
| 春日井市 | 神領上障子口遺跡 | 春日井市神領町二丁目15番3 | 個人 | H26.8.5 | 個人住宅 | 1224 | H26.8.12 | 工事立会 |
| 清須市 | 清洲城下町遺跡 | 清須市清洲4丁目2-2 | イワクラゴールデンホーム株式会社 | H26.8.7 | 個人住宅 | 1225 | H26.8.12 | 工事立会 |
| 江南市 | 上本郷遺跡、石塚遺跡 | 江南市高屋町大門3番 | 名古屋木材株式会社 | H26.7.30 | 個人住宅 | 1226 | H26.8.12 | 工事立会 |
| 稲沢市 | 正明寺花地遺跡 | 稲沢市正明寺二丁目5番19 | 個人 | H26.8.8 | 集合住宅 | 1227 | H26.8.12 | 慎重工事 |
| 稲沢市 | 尾張国府跡 | 稲沢市松下二丁目13番7号 | 個人 | H26.8.8 | 集合住宅 | 1228 | H26.8.12 | 慎重工事 |
| 稲沢市 | 日下部・六角堂遺跡 | 稲沢市日下部東町一丁目109番、110番 | 個人 | H26.8.7 | 個人住宅 | 1229 | H26.8.12 | 工事立会 |
| 稲沢市 | 下津宿遺跡 | 稲沢市下津寺前町8番地先 | 個人 | H26.8.7 | 個人住宅 | 1230 | H26.8.12 | 工事立会 |
| 稲沢市 | 堀田浦遺跡 | 稲沢市堀田町東で21番地 地内 | 中部電力株式会社一宮営業所長 | H26.8.7 | その他開発 | 1231 | H26.8.12 | 慎重工事 |
| 扶桑町 | 高木遺跡 | 丹羽郡扶桑町大字高木字吉山816番 | 個人 | H26.8.7 | その他建物 | 1232 | H26.8.12 | 工事立会 |
| 瀬戸市 | 境6号窯跡、境7号窯跡、境8号窯跡、境9号窯跡、境10号窯跡 | 瀬戸市五位塚町11-587番地～窯町482-1番地 | 東邦瓦斯株式会社導管部長 | H26.8.5 | ガス | 1233 | H26.8.12 | 慎重工事 |
| 岩倉市 | 岩倉城 | 岩倉市下本町城址10番2 | アイディホーム株式会社 | H26.8.1 | 個人住宅 | 1239 | H26.8.13 | 工事立会 |
| 江南市 | 宮山遺跡 | 江南市般若町南山65番地4 | 株式会社イー住建 | H26.8.6 | 個人住宅 | 1240 | H26.8.13 | 慎重工事 |
| 刈谷市 | 間瀬口遺跡 | 刈谷市下重原町三丁目23番1地内 | 中部電力株式会社刈谷営業所長 | H26.8.11 | その他開発 | 1241 | H26.8.13 | 工事立会 |
| 岡崎市 | 岩津大膳城跡 | 岡崎市岩津町字壇ノ上96番1 | 個人 | H26.8.11 | 個人住宅 | 1242 | H26.8.13 | 工事立会 |
| 安城市 | 中根東遺跡 | 安城市福釜町中根106番16、106番17 | 個人 | H26.8.6 | 宅地造成 | 1243 | H26.8.13 | 慎重工事 |
| 清須市 | 清洲城下町遺跡 | 清須市清一場弓町168-1付近 | 中部電力株式会社中村営業所長 | H26.8.13 | その他 | 1271 | H26.8.18 | 工事立会 |
| 清須市 | 清洲城下町遺跡 | 清須市清一場弓町86番、87番 | 個人 | H26.8.10 | 個人住宅 | 1272 | H26.8.18 | 工事立会 |
| 一宮市 | 森本集落東遺跡 | 一宮市森本二丁目20番8 | 大和ハウス工業株式会社愛知北支店支店長 | H26.8.12 | 個人住宅 | 1273 | H26.8.18 | 工事立会 |
| 一宮市 | 苅安賀遺跡 | 一宮市大和町苅安賀字西北出3013-1、3013-2、3015-3 | (株)アーネストワン | H26.8.12 | 個人住宅 | 1274 | H26.8.18 | 工事立会 |
| 春日井市 | 大留東島遺跡 | 春日井市大留町6丁目20-4番地先 | 東邦瓦斯株式会社導管部長 | H26.8.7 | ガス | 1275 | H26.8.18 | 工事立会 |
| 春日井市 | 松河戸遺跡 | 春日井市松河戸土地区画整理事業地内3街区1-1画地 | 個人 | H26.8.8 | その他建物 | 1276 | H26.8.18 | 工事立会 |
| 大府市 | 脇ノ畑A古窯 | 大府市半目3丁目229、230、231番地 | 株式会社オリジン | H26.8.8 | その他建物 | 1277 | H26.8.18 | 慎重工事 |
| 小牧市 | 竹林遺跡 | 小牧市東二丁目236番、237番 | 個人 | H26.8.13 | 個人住宅 | 1278 | H26.8.18 | 慎重工事 |
| 瀬戸市 | 品野西遺跡 | 瀬戸市品野町4丁目1227番1、1227番2、1227番3 | クラスホーム株式会社 | H26.8.11 | 個人住宅 | 1279 | H26.8.18 | 工事立会 |
| 瀬戸市 | 今村城跡 | 瀬戸市共栄通6-32 | 個人 | H26.8.13 | その他開発 | 1280 | H26.8.18 | 工事立会 |
| 東海市 | 烏帽子遺跡 | 東海市高横須賀町烏帽子12番の一部、御亭61番3 | 個人 | H26.8.11 | 個人住宅 | 1281 | H26.8.18 | 工事立会 |
| 東海市 | 峰畑貝塚 | 東海市富木島町峰畑29-25、29-31 | 個人 | H26.8.11 | 個人住宅 | 1282 | H26.8.18 | 工事立会 |
| 稲沢市 | 天神前遺跡 | 稲沢市治郎丸天神町8地先 | 中部電力株式会社一宮営業所長 | H26.8.12 | その他開発 | 1295 | H26.8.19 | 慎重工事 |
| 豊根村 | 老平遺跡 | 北設楽郡豊根村上黒川字中村6-1、3-1、15-11、2-22、1-2 | 中部電力株式会社新城営業所 | H26.8.7 | 電信電話 | 1296 | H26.8.19 | 慎重工事 |
| 清須市 | 清洲城下町遺跡 | 清須市新清洲五丁目7番5 | アイディホーム株式会社 | H26.8.9 | 個人住宅 | 1324 | H26.8.25 | 慎重工事 |
| 豊田市 | 千石遺跡 | 豊田寺部土地区画6街区2、3画地 | 個人 | H26.8.12 | その他建物 | 1325 | H26.8.25 | 慎重工事 |
| 豊田市 | 寺部遺跡 | 豊田市寺部町4丁目45番 | 個人 | H26.8.8 | 個人住宅 | 1326 | H26.8.25 | 工事立会 |
| 岡崎市 | 北野庵寺跡 | 岡崎市北野町字中屋敷86-3、87-1、87-4、88-4 字郷裏25-7 | 個人 | H26.8.12 | 個人住宅 | 1327 | H26.8.25 | 工事立会 |
| 北名古屋 | 北浦遺跡 | 北名古屋市久地野北浦90番1 | 個人 | H26.8.9 | 個人住宅 | 1328 | H26.8.25 | 慎重工事 |
| 豊川市 | 平井遺跡 | 豊川市平井町山ノ神62-1、63-1の一部、62-3の一部 | 個人 | H26.8.12 | 個人住宅 | 1329 | H26.8.25 | 工事立会 |
| 一宮市 | 馬見塚遺跡 | 一宮市馬見塚字東見六18-2地内 | 中部電力株式会社一宮営業所長 | H26.8.18 | その他開発 | 1347 | H26.8.27 | 工事立会 |
| 清須市 | 清洲城下町遺跡 | 清須市花水木一丁目6番21 | 個人 | H26.8.26 | 個人住宅 | 1348 | H26.8.27 | 工事立会 |
| 岡崎市 | 外山第1号墳 | 岡崎市戸崎町字辻3-1 | 個人 | H26.8.19 | 個人住宅 | 1349 | H26.8.27 | 工事立会 |
| 岡崎市 | 山中城屋敷城跡 | 岡崎市本宿町字城屋敷48番1 | 個人 | H26.8.20 | 個人住宅 | 1350 | H26.8.27 | 工事立会 |
| 田原市 | 富山C古窯跡第1号窯、富山C古窯跡第2号窯 | 田原市六連町一本木3-4 | 中部電力株式会社豊橋営業所田原サービスステーション所長 | H26.8.22 | 電気 | 1351 | H26.8.27 | 工事立会 |

| 市町村名 | 遺跡の名称 | 所在地 | 届出者 | 届出日付 | 工事の目的 | 県文書番号 | | 指示事項 |
|------|------------|--|--------------------------|----------|---------|-------|----------|------|
| | | | | | | 26教生 | 通知日付 | |
| 安城市 | 桜井城跡 | 安城市桜井町城河原 1-28 | 株式会社まるか不動産 | H26.8.19 | 個人住宅 | 1352 | H26.8.27 | 工事立会 |
| 東海市 | 郷中遺跡 | 知多都市計画事業東海太田川駅周辺土地区画整理事業 16 街区 4 画地 | 個人 | H26.8.18 | 個人住宅 | 1353 | H26.8.27 | 工事立会 |
| 安城市 | 箕輪城址 | 安城市箕輪町本屋敷 84-1、84-4、84-7 | 個人 | H26.8.17 | 個人住宅 | 1370 | H26.9.8 | 工事立会 |
| 安城市 | 高畑遺跡 | 安城市高木町高畑 29 番 1 | 個人 | H26.8.7 | 個人住宅 | 1371 | H26.9.8 | 発掘調査 |
| 一宮市 | 馬見塚遺跡 | 一宮市馬見塚字郷前 36 番 7 | 個人 | H26.8.28 | 個人住宅 | 1388 | H26.9.1 | 工事立会 |
| 東海市 | 岡前川遺跡 | 東海市名和町龍ノ脇 9 番の一部、3 番 1 | 個人 | H26.8.29 | 個人住宅 | 1408 | H26.9.1 | 工事立会 |
| 田原市 | 南大堀遺跡 | 田原市中山町大堀 23 番 2 | 個人 | H26.8.22 | 個人住宅 | 1409 | H26.9.1 | 工事立会 |
| 北名古屋 | 六所遺跡 | 北名古屋片場六所 39 番 3、40 番 | 個人 | H26.8.20 | 個人住宅 | 1410 | H26.9.1 | 工事立会 |
| 北名古屋 | 五反地遺跡 | 北名古屋市井瀬木五反地地内 | 東邦瓦斯株式会社導管部長 | H26.8.27 | ガス | 1411 | H26.9.1 | 慎重工事 |
| 瀬戸市 | 内田町遺跡 | 瀬戸市三沢町二丁目 96 番 1 | 個人 | H26.8.27 | 個人住宅 | 1412 | H26.9.1 | 工事立会 |
| 瀬戸市 | 深川神社北築跡 | 瀬戸市宮里 13 番地 | 有限会社幸信工業 | H26.8.26 | 工場 | 1413 | H26.9.1 | 工事立会 |
| 瀬戸市 | 幡西町遺跡 | 瀬戸市幡西町 89 番 | KDDI株式会社名古屋エンジニアリングセンター長 | H26.8.27 | 電信電話 | 1414 | H26.9.1 | 慎重工事 |
| 刈谷市 | 上カス貝塚 | 刈谷市ツツ木町 7 丁目 27 番 23 | 個人 | H26.8.22 | 個人住宅 | 1415 | H26.9.1 | 慎重工事 |
| 稲沢市 | 木全遺跡 | 稲沢市木全 2 丁目 62-2 | 中部電力株式会社一宮営業所長 | H26.8.25 | その他開発 | 1416 | H26.9.1 | 慎重工事 |
| 稲沢市 | 井堀・野崎遺跡 | 稲沢市野崎町新出地内 | 中部電力株式会社一宮営業所長 | H26.8.25 | その他開発 | 1417 | H26.9.1 | 慎重工事 |
| 稲沢市 | 町長遺跡 | 稲沢市高御堂 3 丁目 180 番地地内 | 中部電力株式会社一宮営業所長 | H26.8.25 | その他開発 | 1418 | H26.9.1 | 慎重工事 |
| 稲沢市 | 大矢町遺跡 | 稲沢市大矢町村上 1 番 | 個人 | H26.8.25 | 個人住宅 | 1419 | H26.9.1 | 工事立会 |
| 稲沢市 | 生出遺跡 | 稲沢市生出本町 77 番 | 個人 | H26.8.25 | 個人住宅 | 1420 | H26.9.1 | 工事立会 |
| 稲沢市 | 下津長田遺跡 | 稲沢市下津片町 31 番 2、42 番 | 個人 | H26.8.22 | 個人住宅 | 1421 | H26.9.1 | 工事立会 |
| 稲沢市 | 馬場・法花寺遺跡 | 稲沢市法花寺町斎藤 300 番地 | 個人 | H26.8.21 | 個人住宅 | 1422 | H26.9.1 | 工事立会 |
| 稲沢市 | 塔の越遺跡 | 稲沢市国府宮四丁目十番、10番 6、10 番 7、10 番 8、10 番 9、10 番 10、10 番 25 | 名鉄不動産株式会社 | H26.8.20 | 道路、宅地造成 | 1423 | H26.9.1 | 工事立会 |
| 武豊町 | 若宮古墳 | 知多郡武豊町字若宮 73 番 87 の一部 | 個人 | H26.8.22 | 個人住宅 | 1425 | H26.8.27 | 工事立会 |
| 田原市 | 八幡上貝塚 | 田原市小中山町八幡上 363-2 | 愛知みなみ農業協同組合代表理事組合長 | H26.8.12 | その他開発 | 1426 | H26.8.27 | 発掘調査 |
| 碧南市 | 上人貝塚 | 碧南市中松町 2 丁目 59 番 地先 | 中部電力株式会社刈谷営業所長 | H26.8.27 | その他開発 | 1431 | H26.9.2 | 工事立会 |
| 安城市 | 郷裏遺跡 | 安城市西別所町本郷、別郷町 | 個人 | H26.7.17 | その他建物 | 1434 | H26.9.3 | 工事立会 |
| 清須市 | 土田遺跡 | 清須市土田三丁目 6 番 4 の一部 | 個人 | H26.9.4 | 個人住宅 | 1460 | H26.9.9 | 工事立会 |
| 東海市 | 畑間遺跡 | 東海市大田町前田 98-2、98-5 | 株式会社アーネストワン | H26.9.1 | 個人住宅 | 1461 | H26.9.9 | 工事立会 |
| 新城市 | 新城城跡 | 新城市字西入船 18-1、18-2、24-10、25-3、25-5 | 株式会社サークルKサンクス | H26.9.3 | その他建設 | 1462 | H26.9.9 | 工事立会 |
| 稲沢市 | ハサバ遺跡 | 稲沢市正明寺二丁目 25 番 20 | 株式会社エイチティービー | H26.8.29 | 個人住宅 | 1463 | H26.9.9 | 慎重工事 |
| 稲沢市 | 内荒神社周辺遺跡 | 稲沢市平和町法立国道東 132 番地 1 | 個人 | H26.8.29 | 個人住宅 | 1464 | H26.9.9 | 工事立会 |
| 稲沢市 | 正明寺市場遺跡 | 稲沢市正明寺一丁目 6 番 18 | 個人 | H26.8.28 | 集合住宅 | 1465 | H26.9.9 | 慎重工事 |
| 津島市 | 寺野遺跡 | 津島市寺野町字廻場 17 番-13、17 番-4 | 株式会社伸幸ハウス | H26.9.2 | 個人住宅 | 1466 | H26.9.9 | 工事立会 |
| 瀬戸市 | 中品野遺跡 | 瀬戸市中品野町 206 番地、209 番地 | 個人 | H26.9.2 | 個人住宅 | 1467 | H26.9.9 | 工事立会 |
| 春日井市 | 松河戸遺跡 | 春日井市松河戸町字村中 897、898 の一部 | 個人 | H26.8.9 | その他建物 | 1468 | H26.9.9 | 慎重工事 |
| 刈谷市 | 刈谷城跡 | 刈谷市司町二丁目 20 番 1、20 番 3 | 個人 | H26.9.3 | 集合住宅 | 1469 | H26.9.9 | 工事立会 |
| 一宮市 | 瀬部上ノ郷集落南遺跡 | 一宮市瀬部字桐の 16 番 1 | 個人 | H26.9.3 | 個人住宅 | 1470 | H26.9.9 | 工事立会 |
| 一宮市 | 二太子遺跡 | 一宮市萩原町萩原三味南 20 番 | 個人 | H26.9.5 | 個人住宅 | 1471 | H26.9.9 | 工事立会 |
| 豊明市 | 陣田遺跡 | 豊明市香掛町石畑 160-1、160-2、160-3 | 中京サテライトクリニック | H26.9.2 | 宅地造成 | 1474 | H26.9.10 | 慎重工事 |
| 安城市 | 北浦遺跡 | 安城市山崎町境 71 番 | 個人 | H26.8.9 | その他開発 | 1475 | H26.9.10 | 工事立会 |
| 瀬戸市 | 石田遺跡 | 瀬戸市池田町 225 番 1、225 番 2、225 番 3、226 番 2 | 個人 | H26.8.13 | 宅地造成 | 1476 | H26.9.10 | 工事立会 |
| 岡崎市 | 丸山院寺跡 | 岡崎市丸山町字ハサマ 38 番 2 | 個人 | H26.8.25 | 個人住宅 | 1477 | H26.9.10 | 慎重工事 |
| 岡崎市 | 高木・神明遺跡 | 岡崎市柱 6 丁目 1 番 16 他 | 個人 | H26.9.2 | 集合住宅 | 1478 | H26.9.10 | 発掘調査 |
| 岡崎市 | 小針遺跡 | 岡崎市小針町字一シキ 59-1、56-1 | 株式会社シーアールイー | H26.9.2 | その他建物 | 1479 | H26.9.10 | 慎重工事 |

| 市町村名 | 遺跡の名称 | 所在地 | 届出者 | 届出日付 | 工事の目的 | 県文書番号 | | 指示事項 |
|------|------------|------------------------------------|------------------------|----------|-------|-------|----------|------|
| | | | | | | 26教生 | 通知日付 | |
| 岡崎市 | 井ノ口遺跡 | 岡崎市井ノ口町字楼5番 | 個人 | H26.9.2 | 個人住宅 | 1480 | H26.9.10 | 工事立会 |
| 岡崎市 | 真宮遺跡 | 岡崎市真宮町12番1の一部 | 個人 | H26.9.2 | 個人住宅 | 1481 | H26.9.10 | 工事立会 |
| 岡崎市 | 真宮遺跡 | 岡崎市六名一丁目13-15の一部、13-14の一部、13-13の一部 | 個人 | H26.9.3 | 個人住宅 | 1482 | H26.9.10 | 工事立会 |
| 岡崎市 | 真宮遺跡 | 岡崎市六名一丁目13-15の一部、13-14の一部、13-13の一部 | 個人 | H26.9.3 | 個人住宅 | 1483 | H26.9.10 | 工事立会 |
| 知多市 | 西屋敷貝塚 | 知多市新知字南惣作6番第1の一部、6番6、7番4、7番9 | 個人 | H26.8.31 | 個人住宅 | 1484 | H26.9.10 | 工事立会 |
| 稲沢市 | 下津小井戸遺跡 | 稲沢市下津小井戸町24番 | 株式会社ウッドフレンズ | H26.9.10 | 個人住宅 | 1485 | H26.9.10 | 慎重工事 |
| 稲沢市 | 日下部・六角堂遺跡 | 稲沢市六角堂西町三丁目3番20 | 個人 | H26.9.3 | 個人住宅 | 1486 | H26.9.10 | 慎重工事 |
| 稲沢市 | 馬場・法花寺遺跡 | 稲沢市馬場一丁目158番1 | 個人 | H26.9.1 | 個人住宅 | 1487 | H26.9.10 | 工事立会 |
| 一宮市 | 馬見塚遺跡 | 一宮市馬見塚字郷前36番11 | 個人 | H26.9.8 | 個人住宅 | 1502 | H26.9.11 | 工事立会 |
| 豊川市 | 丁知遺跡 | 豊川市牧野町丁畑29 | 個人 | H26.9.1 | 個人住宅 | 1503 | H26.9.11 | 工事立会 |
| 豊川市 | 欠山遺跡 | 豊川市小坂井町欠山17-3番地先～61-1番地先 | 中部ガス株式会社豊橋供給センター所長 | H26.8.26 | ガス | 1504 | H26.9.11 | 慎重工事 |
| 豊川市 | 馬場遺跡 | 豊川市馬場町松下92-1番地先～豊川町止通8-3番地先 | 中部ガス株式会社豊橋供給センター所長 | H26.8.26 | ガス | 1505 | H26.9.12 | 慎重工事 |
| 豊川市 | 白鳥遺跡 | 豊川市西部土地区画整理事業仮換地129街区7 | JX日鉱日石エネルギー株式会社中部支店支店長 | H26.9.4 | その他建物 | 1506 | H26.9.12 | 工事立会 |
| 豊川市 | 牛久保城跡 | 豊川市牛久保町城跡49番20、49番24、49番25、49番31 | 個人 | H26.9.1 | 個人住宅 | 1507 | H26.9.12 | 工事立会 |
| 武豊町 | 若宮遺跡 | 知多郡武豊町字二ヶ崎二丁目163番地先 | 東邦瓦斯株式会社導管部長 | H26.8.28 | ガス | 1508 | H26.9.12 | 慎重工事 |
| 幸田町 | 坂崎古城跡 | 額田郡幸田町大字坂崎字平蔵脇59-2 | 中部電力株式会社岡崎営業所所長 | H26.9.4 | その他建物 | 1509 | H26.9.12 | 工事立会 |
| 春日井市 | 勝川遺跡 | 春日井市藤川町九丁目3番4 | 個人 | H26.8.6 | その他建物 | 1510 | H26.9.12 | 発掘調査 |
| 清須市 | 清洲城下町遺跡 | 清須市清洲中町48-2番地先 | 東邦瓦斯株式会社導管部長 | H26.9.9 | ガス | 1511 | H26.9.12 | 工事立会 |
| 知立市 | 本郷遺跡 | 知立市上重原町本郷13番1、14番1 | 個人 | H26.9.9 | 集合住宅 | 1512 | H26.9.12 | 慎重工事 |
| 安城市 | 山ノ寺遺跡 | 安城市桜井町三度山16番3 | 個人 | H26.9.7 | 個人住宅 | 1513 | H26.9.12 | 工事立会 |
| 豊田市 | 衣城跡(金谷城) | 豊田市金谷町1丁目4番14 | 個人 | H26.9.8 | 個人住宅 | 1514 | H26.9.12 | 慎重工事 |
| 瀬戸市 | 八王子遺跡 | 瀬戸市八王子市30番6、30番7 | 個人 | H26.9.4 | 個人住宅 | 1515 | H26.9.12 | 工事立会 |
| 瀬戸市 | 八王子遺跡 | 瀬戸市八王子町30番1 | 個人 | H26.9.11 | 個人住宅 | 1521 | H26.9.16 | 工事立会 |
| 豊橋市 | 普門寺旧境内 | 豊橋市雲谷町字ナベ山下7 | 宗教法人普門寺 | H26.9.1 | 個人住宅 | 1522 | H26.9.16 | 工事立会 |
| 稲沢市 | 東畑寮寺跡 | 稲沢市稲島町東畑55番 | 個人 | H26.9.11 | 個人住宅 | 1523 | H26.9.16 | 工事立会 |
| 豊田市 | 鳳面館 | 豊田市千足町10丁目89番地1、89番地3 | 株式会社加藤土木 | H26.8.15 | その他建物 | 1524 | H26.9.16 | 工事立会 |
| 一宮市 | 瀬部上ノ郷集落南遺跡 | 一宮市瀬部字砂留38-5地内 | 中部電力株式会社一宮営業所所長 | H26.9.10 | その他開発 | 1545 | H26.9.18 | 工事立会 |
| 岩倉市 | 下新田遺跡 | 岩倉市鈴井町元屋敷45-1、45-2 | 株式会社三油商会 | H26.9.5 | その他建物 | 1545 | H26.9.12 | 工事立会 |
| 小牧市 | 手越・西ノ門遺跡 | 小牧市三ツ刈926番 | 個人 | H26.9.10 | 個人住宅 | 1546 | H26.9.18 | 工事立会 |
| 豊川市 | 御油城跡 | 豊川市御油町今斉63番地 | 岡田建設株式会社 | H26.9.10 | 個人住宅 | 1547 | H26.9.18 | 工事立会 |
| 稲沢市 | ハサバ遺跡 | 稲沢市小池二丁目25番11 | 個人 | H26.9.10 | 個人住宅 | 1548 | H26.9.18 | 慎重工事 |
| 稲沢市 | 大宮・北畑遺跡 | 稲沢市井之口北畑町90番2、90番4 | 個人 | H26.9.5 | 個人住宅 | 1549 | H26.9.18 | 工事立会 |
| 北名古屋 | 北浦遺跡 | 北名古屋市久地野北浦地内 | 東邦瓦斯株式会社導管部長 | H26.9.9 | ガス | 1550 | H26.9.18 | 工事立会 |
| 春日井市 | 松河戸遺跡 | 春日井市細木町二丁目53番の一部 | 岡田建設株式会社 | H26.9.9 | その他建物 | 1552 | H26.9.18 | 慎重工事 |
| 春日井市 | 松河戸遺跡 | 春日井市細木町二丁目53番の一部 | 岡田建設株式会社 | H26.9.9 | その他建物 | 1554 | H26.9.18 | 慎重工事 |
| 春日井市 | 松河戸遺跡 | 春日井市細木町二丁目53番の一部 | 岡田建設株式会社 | H26.9.9 | その他建物 | 1555 | H26.9.18 | 慎重工事 |
| 春日井市 | 神領上障子口遺跡 | 春日井市神領町三丁目6番2の一部 | 岡田建設株式会社 | H26.9.9 | その他建物 | 1556 | H26.9.18 | 工事立会 |
| 春日井市 | 神領上障子口遺跡 | 春日井市神領町三丁目6番2の一部 | 岡田建設株式会社 | H26.9.9 | その他建物 | 1557 | H26.9.18 | 工事立会 |
| 春日井市 | 松河戸遺跡 | 春日井市松河戸町2605 | 中部電力株式会社春日井営業所所長 | H26.9.9 | 電信電話 | 1558 | H26.9.18 | 慎重工事 |
| 春日井市 | 勝川遺跡 | 春日井市勝川町丁4丁目69番地先 | 中部電力株式会社春日井営業所所長 | H26.9.5 | 電信電話 | 1559 | H26.9.18 | 慎重工事 |
| 豊田市 | 新切遺跡 | 豊田市平和町三丁目35番4の一部、37番の一部 | 個人 | H26.9.10 | 個人住宅 | 1560 | H26.9.18 | 工事立会 |

| 市町村名 | 遺跡の名称 | 所在地 | 届出者 | 届出日付 | 工事の目的 | 県文書番号 | | 指示事項 |
|------|---------------|---------------------------------------|-----------------|----------|-------|-------|----------|------|
| | | | | | | 26教生 | 通知日付 | |
| 豊田市 | 谷耳大遺跡 | 豊田市美和町1丁目58番地先～2丁目3番地先 | 東邦瓦斯株式会社導管部長 | H26.9.10 | ガス | 1561 | H26.9.18 | 工事立会 |
| 豊田市 | 伊保遺跡 | 豊田市保見町四反田6番2、7番1 | 個人 | H26.9.9 | 個人住宅 | 1569 | H26.9.19 | 工事立会 |
| 安城市 | 甲山寺遺跡 | 安城市安城町天草東56番地7 | 個人 | H26.9.12 | 個人住宅 | 1570 | H26.9.19 | 慎重工事 |
| 清須市 | 清洲城下町遺跡 | 清須市清洲内須ヶ口2311番2 | 株式会社飯田産業 | H26.9.12 | 個人住宅 | 1571 | H26.9.19 | 工事立会 |
| 瀬戸市 | 品野西遺跡 | 瀬戸市品野町4丁目1198番 | モンデデラモスジェイドブランカ | H26.9.12 | 個人住宅 | 1572 | H26.9.19 | 工事立会 |
| 瀬戸市 | 深川神社北築跡 | 瀬戸市宮里町26-1、26、57番地 | 有限会社幸信工業 | H26.9.17 | 工場 | 1573 | H26.9.19 | 工事立会 |
| 設楽町 | 四斗蒔田遺跡 | 北設楽郡設楽町小松字中貝津12-1 | 中部電力株式会社新城営業所長 | H26.9.5 | 電信電話 | 1587 | H26.9.25 | 慎重工事 |
| 小牧市 | 上善光遺跡 | 小牧市川西2丁目44番 | 個人 | H26.9.19 | 集合住宅 | 1588 | H26.9.25 | 慎重工事 |
| 岡崎市 | 八反田遺跡 | 岡崎市仁木町字年重24番地1 | 個人 | H26.9.2 | 個人住宅 | 1589 | H26.9.25 | 工事立会 |
| 岡崎市 | 西ノ切第2号墳 | 岡崎市若松町字西之切2の1の一部、39番5の一部 | 個人 | H26.9.8 | 個人住宅 | 1590 | H26.9.25 | 工事立会 |
| 稲沢市 | 玄野遺跡 | 稲沢市北市場町玄野20番 | 個人 | H26.9.12 | 個人住宅 | 1594 | H26.9.25 | 工事立会 |
| 稲沢市 | 天池紙ノ木遺跡 | 稲沢市天池金山町176番 | 個人 | H26.9.16 | 個人住宅 | 1596 | H26.9.25 | 慎重工事 |
| 西尾市 | 釜田貝塚 | 西尾市上羽角町釜田4-5、4-6、上羽角町三ノ山41-27 | 個人 | H26.9.12 | 個人住宅 | 1597 | H26.9.25 | 慎重工事 |
| 小牧市 | 新祖遺跡 | 小牧市三ツ淵571 | 中部電力株式会社小牧営業所長 | H26.9.19 | その他開発 | 1598 | H26.9.25 | 慎重工事 |
| 安城市 | 岩根城址 | 安城市小川町岩根153番地 | 個人 | H26.7.23 | 個人住宅 | 1599 | H26.9.25 | 工事立会 |
| 東海市 | 論田古窯 | 東海市加木屋町論田乙5-7、乙5-29の一部、5-122の一部、5-329 | タツミホーム株式会社 | H26.9.17 | 宅地造成 | 1600 | H26.9.25 | 工事立会 |
| 稲沢市 | 一色市場遺跡 | 稲沢市一色神宮町地内 | 中部電力株式会社一宮営業所長 | H26.9.22 | その他開発 | 1601 | H26.9.25 | 慎重工事 |
| 稲沢市 | 附島・大矢遺跡 | 稲沢市附島町天神南81 | 中部電力株式会社一宮営業所長 | H26.9.22 | その他開発 | 1602 | H26.9.25 | 慎重工事 |
| 稲沢市 | 三丸洲山乃郷遺跡 | 稲沢市祖父江町三丸洲山新田36番2 | 個人 | H26.9.17 | 個人住宅 | 1603 | H26.9.25 | 工事立会 |
| 稲沢市 | 北島町遺跡 | 稲沢市北島町宝田57番1 | 個人 | H26.9.16 | 個人住宅 | 1663 | H26.9.25 | 慎重工事 |
| 豊田市 | 高橋遺跡 | 豊田市上野町7丁目117、118-6 | 個人 | H26.9.18 | 個人住宅 | 1664 | H26.10.2 | 工事立会 |
| 豊田市 | 柳下遺跡 | 豊田市永太郎町柳下167番2 | 個人 | H26.9.18 | 個人住宅 | 1665 | H26.10.2 | 工事立会 |
| 豊川市 | 市場遺跡 | 豊川市伊奈町市場150番 | 個人 | H26.9.22 | 個人住宅 | 1666 | H26.10.2 | 工事立会 |
| あま市 | 甚目寺遺跡 | あま市甚目寺東門前～郷中地内 | 東邦瓦斯株式会社導管部長 | H26.9.26 | ガス | 1667 | H26.10.2 | 慎重工事 |
| 一宮市 | 馬見塚遺跡 | 一宮市馬見塚字東見六 地内 | 東邦瓦斯株式会社導管部長 | H26.9.24 | ガス | 1669 | H26.10.6 | 工事立会 |
| 稲沢市 | 井堀・野崎遺跡 | 稲沢市野崎町新田73番地 | 個人 | H26.9.25 | 個人住宅 | 1670 | H26.10.6 | 工事立会 |
| 稲沢市 | 塔の越遺跡 | 稲沢市長野五丁目102番1 | 個人 | H26.9.25 | 個人住宅 | 1671 | H26.10.6 | 工事立会 |
| 稲沢市 | 馬場石塚遺跡 | 稲沢市儀長町1855 地内 | 中部電力株式会社一宮営業所長 | H26.9.26 | その他開発 | 1672 | H26.10.6 | 工事立会 |
| 知立市 | 返萬燈遺跡 | 知立市上重原一丁目112番1 | 個人 | H26.9.30 | 個人住宅 | 1673 | H26.10.6 | 慎重工事 |
| 豊田市 | 平火畑遺跡 | 豊田市藤岡飯塚町向屋下108 | 個人 | H26.9.12 | 個人住宅 | 1674 | H26.10.6 | 工事立会 |
| 豊田市 | 拳母城跡(七州城) | 豊田市樹木町3丁目35-1 始め29筆 | 株式会社協和設計 | H26.9.24 | 宅地造成 | 1675 | H26.10.6 | 工事立会 |
| 豊田市 | 衣城跡(金谷城) | 豊田市金谷町三丁目6番2、6番3 | 個人 | H26.9.1 | 個人住宅 | 1676 | H26.10.6 | 慎重工事 |
| 豊田市 | 法花坊2号窯 | 豊田市深見町細田973番地4 | 個人 | H26.9.22 | 個人住宅 | 1677 | H26.10.6 | 慎重工事 |
| 岡崎市 | 若一王子神社遺跡 | 岡崎市岩津町字壇ノ上68番6、68番13 | 個人 | H26.9.26 | 個人住宅 | 1678 | H26.10.6 | 工事立会 |
| 豊明市 | 山ノ神中世3号、6号窯遺跡 | 豊明市新栄町7丁目147番 | 個人 | H26.9.26 | 集合住宅 | 1679 | H26.10.6 | 工事立会 |
| 一宮市 | 飯守神遺跡 | 一宮市伝法寺土地区画整理地内37街区7画地 | 個人 | H26.9.29 | 個人住宅 | 1703 | H26.10.7 | 工事立会 |
| 一宮市 | 名栗集落北遺跡 | 一宮市今伊勢町本神戸字花ノ木38番1 | 個人 | H26.9.20 | 個人住宅 | 1704 | H26.10.7 | 工事立会 |
| 一宮市 | 妙興寺集落南遺跡 | 一宮市大和町妙興寺字仏供田29 | 一建設株式会社 | H26.9.27 | 個人住宅 | 1705 | H26.10.7 | 工事立会 |
| 一宮市 | 氏永集落東遺跡 | 一宮市大和町氏永字北老反割13-2 地内 | 中部電力株式会社一宮営業所長 | H26.9.26 | その他開発 | 1706 | H26.10.7 | 工事立会 |
| 豊川市 | 医王寺廃寺跡 | 豊川市篠東町郷中94番2の一部、96番1 | 個人 | H26.9.26 | その他建物 | 1707 | H26.10.7 | 工事立会 |
| 稲沢市 | 長東鳥居先遺跡 | 稲沢市長東町青木田46番2、46番3 | 個人 | H26.9.29 | 個人住宅 | 1708 | H26.10.7 | 工事立会 |

| 市町村名 | 遺跡の名称 | 所在地 | 届出者 | 届出日付 | 工事の目的 | 県文書番号 | | 指示事項 |
|------|------------|---------------------------------|------------------|-----------|-------|-------|-----------|------|
| | | | | | | 26教生 | 通知日付 | |
| 稲沢市 | 尾張国府跡 | 稲沢市国府宮2丁目9番20の一部 | 個人 | H26.9.29 | 個人住宅 | 1709 | H26.10.7 | 工事立会 |
| 稲沢市 | 尾張国府跡 | 稲沢市松下2丁目11番1 | 個人 | H26.9.29 | 集合住宅 | 1710 | H26.10.7 | 工事立会 |
| 瀬戸市 | 今村城跡 | 瀬戸市共栄通六丁目32番の一部、33番1の一部 | 個人 | H26.10.1 | 個人住宅 | 1711 | H26.10.7 | 工事立会 |
| 瀬戸市 | 幡山遺跡 | 瀬戸市幡山町91番 | イワクラゴールデンホーム株式会社 | H26.10.1 | 宅地造成 | 1712 | H26.10.7 | 工事立会 |
| 瀬戸市 | 幡山遺跡 | 瀬戸市福元町109 | 個人 | H26.10.3 | 集合住宅 | 1713 | H26.10.7 | 工事立会 |
| 刈谷市 | 秋葉神社貝塚 | 刈谷市小垣江町中83番1、83番4 | 個人 | H26.9.3 | 個人住宅 | 1714 | H26.10.7 | 工事立会 |
| 刈谷市 | 秋葉神社貝塚 | 刈谷市小垣江町中74番の一部 | 個人 | H26.9.24 | 個人住宅 | 1715 | H26.10.7 | 工事立会 |
| 豊田市 | 西之入遺跡 | 豊田市柳瀬町根畑7番5、7番6、16番2、16番4、16番5 | 個人 | H26.8.26 | 個人住宅 | 1716 | H26.10.7 | 工事立会 |
| 武豊町 | ウスガイ遺跡 | 知多郡武豊町大字富貴字新西側145番、159番 | 一建設株式会社半田営業所 | H26.9.30 | 個人住宅 | 1717 | H26.10.7 | 工事立会 |
| 清須市 | 清洲城下町遺跡 | 清須市清洲小塚1018番6 | 個人 | H26.10.1 | 個人住宅 | 1718 | H26.10.7 | 工事立会 |
| 知立市 | 西中神明社南遺跡 | 知立市西中町跡落126番 | 個人 | H26.9.16 | 農業関連 | 1810 | H26.10.6 | 慎重工事 |
| 蒲郡市 | 門前遺跡 | 蒲郡市清田町間堰 2-6、4-1、4-2、4-5、4-6、5 | 株式会社三河マイホーム | H26.8.29 | 宅地造成 | 1811 | H26.10.13 | 慎重工事 |
| 安城市 | 高畑遺跡 | 安城市高木町高畑9-3、10-1 | 個人 | H26.9.29 | その他建物 | 1812 | H26.10.13 | 慎重工事 |
| 安城市 | 安洋城址 | 安城市安城町赤塚20番、20番1、21番1、101番、109番 | 個人 | H26.7.27 | 個人住宅 | 1813 | H26.10.13 | 工事立会 |
| 安城市 | 彼岸田遺跡 | 安城市古井町十王堂17番2、26番1、26番2、27番 | 個人 | H26.9.19 | その他建物 | 1814 | H26.10.13 | 工事立会 |
| 幸田町 | 丸山古墳 | 額田郡幸田町大字大草字松山12-1 | 中部電力株式会社岡崎営業所長 | H26.9.30 | その他開発 | 1815 | H26.10.13 | 工事立会 |
| 幸田町 | 野場城跡 | 額田郡幸田町大字野場字城97 | 中部電力株式会社岡崎営業所長 | H26.9.30 | その他開発 | 1817 | H26.10.13 | 工事立会 |
| 北名古屋 | 十二社遺跡 | 北名古屋市熊之庄十二社21番1、21番2 | アイディホーム株式会社 | H26.10.2 | 個人住宅 | 1818 | H26.10.13 | 工事立会 |
| 清須市 | 清洲城下町遺跡 | 清須市清洲本町1596番3の一部 | 個人 | H26.10.7 | 個人住宅 | 1819 | H26.10.13 | 工事立会 |
| 清須市 | 清洲城下町遺跡 | 清須市朝日五条70番の一部 | 個人 | H26.10.7 | 個人住宅 | 1820 | H26.10.13 | 工事立会 |
| 瀬戸市 | 八王子遺跡 | 瀬戸市八王子町30番4 | 個人 | H26.10.7 | 個人住宅 | 1821 | H26.10.13 | 工事立会 |
| 一宮市 | 内割田城跡 | 一宮市木曽川町内割田字八荷丸565地内 | 中部電力株式会社一宮営業所長 | H26.10.2 | その他開発 | 1822 | H26.10.13 | 工事立会 |
| 高浜市 | 芳川遺跡 | 高浜市芳川町3丁目9番97の一部 | 大和ハウス工業株式会社岡崎支店長 | H26.10.7 | 集合住宅 | 1824 | H26.10.13 | 工事立会 |
| 豊川市 | 平尾遺跡 | 豊川市平尾町上貝津74番1 | 個人 | H26.10.7 | 個人住宅 | 1825 | H26.10.13 | 工事立会 |
| 碧南市 | 吹上貝塚 | 碧南市吹上町二丁目91番1 | 個人 | H26.10.9 | 個人住宅 | 1826 | H26.10.13 | 工事立会 |
| 稲沢市 | 大矢町遺跡 | 稲沢市大矢町村内下55番 | 個人 | H26.9.29 | 個人住宅 | 1827 | H26.10.15 | 工事立会 |
| 稲沢市 | 権介遺跡 | 稲沢市千代西町30地先 | 中部電力株式会社一宮営業所長 | H26.10.3 | その他開発 | 1828 | H26.10.15 | 慎重工事 |
| 稲沢市 | 榎戸遺跡 | 稲沢市込野町平松18-2番地先 | 東邦瓦斯株式会社導管部長 | H26.10.3 | ガス | 1829 | H26.10.15 | 工事立会 |
| 稲沢市 | 日下部・六角堂遺跡 | 稲沢市六角堂西町一丁目地内 | 東邦瓦斯株式会社導管部長 | H26.10.6 | ガス | 1858 | H26.10.21 | 慎重工事 |
| 稲沢市 | 勝幡城跡 | 稲沢市平和町城西82番、83番 | 個人 | H26.10.6 | 個人住宅 | 1859 | H26.10.21 | 慎重工事 |
| 豊明市 | 南館遺跡 | 豊明市栄町南館3番600 | 有限会社藤原建設 | H26.10.10 | 宅地造成 | 1860 | H26.10.21 | 慎重工事 |
| 一宮市 | 門間遺跡 | 一宮市木曽川町門間字北出23 | 株式会社アーネストワン | H26.10.16 | 個人住宅 | 1861 | H26.10.21 | 工事立会 |
| 一宮市 | 雀戸遺跡 | 一宮市萩原町富田方字上畑49番地先 | 東邦瓦斯株式会社導管部長 | H26.10.16 | ガス | 1862 | H26.10.21 | 工事立会 |
| 岩倉市 | 中街道遺跡 | 岩倉市曾野町中海道14番2、643番2の一部、643番4 | 個人 | H26.10.7 | 集合住宅 | 1863 | H26.10.21 | 工事立会 |
| 清須市 | 清洲城下町遺跡 | 清須市清洲 地内 | 東邦瓦斯株式会社導管部長 | H26.10.16 | ガス | 1864 | H26.10.21 | 工事立会 |
| 岡崎市 | 安藤屋敷跡(桑子城) | 岡崎市大和町字杏市場66-2番地先 | 東邦瓦斯株式会社導管部長 | H26.10.14 | ガス | 1865 | H26.10.21 | 工事立会 |
| 瀬戸市 | 石田遺跡 | 瀬戸市西米町123番地、124番地 | 岡田建設株式会社 | H26.10.10 | 宅地造成 | 1866 | H26.10.21 | 工事立会 |
| 瀬戸市 | 北脇古墳 | 瀬戸市水北町740、743番地 | 個人 | H26.10.16 | 宅地造成 | 1867 | H26.10.21 | 工事立会 |
| 稲沢市 | 高御堂遺跡 | 稲沢市高御堂2丁目31-10地内 | 中部電力株式会社一宮営業所長 | H26.10.8 | その他開発 | 1881 | H26.10.23 | 慎重工事 |
| 稲沢市 | 下津北山遺跡 | 稲沢市下津陸田土地区画整理事業37街区21画地 | 株式会社さなる | H26.10.8 | その他建物 | 1882 | H26.10.23 | 工事立会 |
| 稲沢市 | 追取遺跡 | 稲沢市長野二丁目 地内 | 東邦瓦斯株式会社導管部長 | H26.10.9 | ガス | 1884 | H26.10.23 | 慎重工事 |
| 稲沢市 | 高須賀遺跡 | 稲沢市島高須賀町～稲島町地内 | 東邦瓦斯株式会社導管部長 | H26.10.14 | ガス | 1886 | H26.10.23 | 慎重工事 |
| 稲沢市 | 稲葉前田遺跡 | 稲沢市稲葉四丁目地内 | 東邦瓦斯株式会社導管部長 | H26.10.15 | ガス | 1887 | H26.10.23 | 慎重工事 |

| 市町村名 | 遺跡の名称 | 所在地 | 届出者 | 届出日付 | 工事の内容 | 県文書番号 | | 指示事項 |
|------|-----------|------------------------------------|--------------------------|-----------|-------|-------|-----------|------|
| | | | | | | 26教生 | 通知日付 | |
| 稲沢市 | 馬場・法花寺遺跡 | 稲沢市馬場1丁目158地内 | 中部電力株式会社一宮営業所長 | H26.10.10 | その他開発 | 1888 | H26.10.23 | 慎重工事 |
| 稲沢市 | 一色竹橋遺跡 | 稲沢市一色竹橋町116地内 | 中部電力株式会社一宮営業所長 | H26.10.15 | その他開発 | 1889 | H26.10.23 | 慎重工事 |
| 稲沢市 | 大宮・北畑遺跡 | 稲沢市駅前四丁目～井之口北畑町地内 | 東邦瓦斯株式会社導管部長 | H26.10.16 | ガス | 1890 | H26.10.23 | 慎重工事 |
| 稲沢市 | 高御堂遺跡 | 稲沢市高御堂一丁目14番16 | 個人 | H26.10.16 | 集合住宅 | 1891 | H26.10.23 | 工事立会 |
| 豊田市 | 本地城 | 豊田市本地町5丁目56、65 | 個人 | H26.10.14 | 個人住宅 | 1892 | H26.10.23 | 工事立会 |
| 豊田市 | 代官屋敷B遺跡 | 豊田市大沼町大官屋敷130 | 特定建設工事共同企業体所長 | H26.10.10 | その他建物 | 1893 | H26.10.23 | 慎重工事 |
| 豊田市 | 東枝下遺跡 | 豊田市勘八町長根24番12、24番15 | 個人 | H26.10.3 | 個人住宅 | 1894 | H26.10.23 | 工事立会 |
| 豊田市 | 代官屋敷B遺跡 | 豊田市大沼町大官屋敷132 | 特定建設工事共同企業体所長 | H26.9.12 | その他建物 | 1897 | H26.10.23 | 慎重工事 |
| 豊川市 | 大池遺跡 | 豊川市一宮町大池105番2 | 個人 | H26.10.17 | 個人住宅 | 1898 | H26.10.23 | 工事立会 |
| 武豊町 | ウスガイ遺跡 | 知多郡武豊町大字富貴字郷北67の一部 | 個人 | H26.10.17 | 個人住宅 | 1899 | H26.10.23 | 工事立会 |
| 一宮市 | 小山集落北遺跡 | 一宮市千秋町小山字六反地内 | 中部電力株式会社一宮営業所長 | H26.10.9 | その他開発 | 1903 | H26.10.23 | 工事立会 |
| 一宮市 | 西大門遺跡 | 一宮市伝法寺土地区画整理事業39町区5-3画地 | 個人 | H26.10.20 | 個人住宅 | 1904 | H26.10.23 | 工事立会 |
| 豊田市 | 宇内戸遺跡 | 豊田市有間町中通95番1 | KDDI株式会社名古屋エンジニアリングセンター長 | H26.10.1 | 電信電話 | 1910 | H26.10.24 | 工事立会 |
| 岡崎市 | 文女遺跡 | 岡崎市柱三丁目6番3、9、13、14、15 | 東海旅客鉄道株式会社事業推進本部長 | H26.10.16 | その他開発 | 1911 | H26.10.24 | 慎重工事 |
| 安城市 | 若宮遺跡 | 安城市安城町宮前82番1の一部、82番2 | 大和情報サービス株式会社 | H26.10.10 | その他建物 | 1912 | H26.10.24 | 慎重工事 |
| 一宮市 | 森本集落東遺跡 | 一宮市森本二丁目24番10 | 個人 | H26.10.20 | 個人住宅 | 1913 | H26.10.24 | 工事立会 |
| 小牧市 | 藤島町居屋敷北遺跡 | 小牧市藤島町居屋敷270番地 | 中部電力株式会社小牧営業所長 | H26.10.20 | その他開発 | 1953 | H26.10.27 | 慎重工事 |
| 清須市 | 清洲城下町遺跡 | 清須市清洲橋1918番8 | 光洋ホーム株式会社 | H26.10.10 | 個人住宅 | 1954 | H26.10.27 | 工事立会 |
| 一宮市 | 元屋敷遺跡 | 一宮市伝法寺土地区画整理8街区1画地1街区1画地 | 市川建設株式会社 | H26.10.22 | 宅地造成 | 1955 | H26.10.27 | 工事立会 |
| 一宮市 | 西大海道集落北遺跡 | 一宮市西大海道字戌亥～時之島字毛勝野地内 | 東邦瓦斯株式会社導管部長 | H26.10.24 | ガス | 1957 | H26.10.27 | 工事立会 |
| 刈谷市 | 大西貝塚 | 刈谷市泉田町半先152番 | 株式会社飯田産業 | H26.10.20 | 個人住宅 | 1958 | H26.10.29 | 工事立会 |
| 田原市 | 取手遺跡 | 田原市加治町東取手93 | 個人 | H26.10.24 | 宅地造成 | 1959 | H26.10.29 | 工事立会 |
| 稲沢市 | 生出遺跡 | 稲沢市横野町西郷～東郷地内 | 東邦瓦斯株式会社導管部長 | H26.10.20 | ガス | 1960 | H26.10.29 | 慎重工事 |
| 豊田市 | 寺部遺跡 | 豊田市寺部町2丁目47番1、51番 | 個人 | H26.10.10 | その他建物 | 1961 | H26.10.29 | 工事立会 |
| 春日井市 | 松河戸遺跡 | 尾張都市計画事業松河戸土地区画整理事業地内79街区14画地(2号地) | ファースト住建株式会社名古屋支社 | H26.10.17 | 個人住宅 | 1962 | H26.10.29 | 慎重工事 |
| 春日井市 | 松河戸遺跡 | 尾張都市計画事業松河戸土地区画整理事業地内79街区14画地(1号地) | ファースト住建株式会社名古屋支社 | H26.10.17 | 個人住宅 | 1963 | H26.10.29 | 慎重工事 |
| 春日井市 | 松河戸遺跡 | 春日井市松河戸町2167-1 | 中部電力株式会社春日井営業所長 | H26.10.21 | 電信電話 | 1964 | H26.10.29 | 慎重工事 |
| 新城市 | 新茂城跡 | 新城市字西入船118-2、118-3 | 個人 | H26.10.27 | 道路 | 1965 | H26.10.29 | 慎重工事 |
| 小牧市 | 東田中宮前遺跡 | 小牧市東田中地内 | 東邦瓦斯株式会社導管部長 | H26.10.24 | ガス | 1973 | H26.10.30 | 工事立会 |
| 小牧市 | 多気西河原遺跡 | 小牧市多気西町285番地先 | 東邦瓦斯株式会社導管部長 | H26.10.24 | ガス | 1974 | H26.10.30 | 慎重工事 |
| 刈谷市 | 泉田市場屋敷遺跡 | 刈谷市泉田町市場屋敷51、52、53番合併 | 株式会社ブルーボックス | H26.10.23 | 個人住宅 | 1975 | H26.10.30 | 慎重工事 |
| 西尾市 | 東出遺跡 | 西尾市上矢田町切神1番1の一部、1番5、15番、北野1番9 | アイシン開発株式会社 | H26.10.24 | 集合住宅 | 1976 | H26.10.30 | 工事立会 |
| 稲沢市 | 北丹波・東流遺跡 | 稲沢市下津町北丹波 | 中部電力株式会社一宮営業所長 | H26.10.21 | その他開発 | 1983 | H26.10.31 | 慎重工事 |
| 稲沢市 | 砂畑遺跡 | 稲沢市千代4丁目32地先 | 中部電力株式会社一宮営業所長 | H26.10.21 | その他開発 | 1984 | H26.10.31 | 慎重工事 |
| 稲沢市 | 天池小畑遺跡 | 稲沢市天池東町298番地 | 個人 | H26.10.21 | 個人住宅 | 1985 | H26.10.31 | 慎重工事 |
| 稲沢市 | 下津宿遺跡 | 稲沢市下津光明寺町地内 | 東邦瓦斯株式会社 導管部長 | H26.10.22 | ガス | 1986 | H26.10.31 | 慎重工事 |
| 稲沢市 | 天池小畑遺跡 | 稲沢市天池東町258番1 | 個人 | H26.10.23 | 個人住宅 | 1987 | H26.10.31 | 慎重工事 |
| 稲沢市 | 中之庄・北島遺跡 | 稲沢市北島町蔵野40番1 | 個人 | H26.10.27 | 個人住宅 | 1988 | H26.10.31 | 工事立会 |
| 一宮市 | 江森東之森城跡 | 一宮市浅井町江森字大道附77-3地内 | 中部電力株式会社一宮営業所長 | H26.10.18 | その他開発 | 1989 | H26.10.31 | 工事立会 |
| 一宮市 | 妙興寺集落東遺跡 | 一宮市大和町妙興寺字山王浦40-3番地先 | 東邦瓦斯株式会社導管部長 | H26.10.29 | ガス | 1990 | H26.10.31 | 工事立会 |
| 清須市 | 清洲城下町遺跡 | 清須市一場屋舗1327番、1328番 | 個人 | H26.10.28 | 個人住宅 | 1991 | H26.10.31 | 工事立会 |

| 市町村名 | 遺跡の名称 | 所在地 | 届出者 | 届出日付 | 工事の目的 | 県文書番号 | | 指示事項 |
|------|-----------|-------------------------------------|------------------|-----------|-------|-------|-----------|------|
| | | | | | | 26教生 | 通知日付 | |
| 清須市 | 清洲城下町遺跡 | 清須市清洲一丁目18-7,18-8,18-10,18-11,18-12 | 個人 | H26.10.28 | その他建物 | 1992 | H26.10.31 | 工事立会 |
| 瀬戸市 | 石田遺跡 | 瀬戸市西米泉町79番 | 個人 | H26.10.28 | 個人住宅 | 1993 | H26.10.31 | 工事立会 |
| 西尾市 | 西尾城跡 | 西尾市綿城町69-1他 | 宗教法人向春寺 | H26.10.16 | その他建物 | 1996 | H26.11.4 | 工事立会 |
| 一宮市 | 馬見塚遺跡 | 一宮市馬見塚字郷前地内 | 東邦瓦斯株式会社導管部長 | H26.10.31 | ガス | 1997 | H26.11.4 | 工事立会 |
| 一宮市 | 馬見塚遺跡 | 一宮市馬見塚字郷長畑34番 | 株式会社サンヨーハウジング名古屋 | H26.10.30 | 宅地造成 | 1998 | H26.11.4 | 工事立会 |
| 一宮市 | 馬寄集落皆見遺跡 | 一宮市今伊勢町馬寄字上高見12番1 | 有限会社ラムダ | H26.10.29 | 宅地造成 | 1999 | H26.11.4 | 工事立会 |
| 知立市 | 荒新切遺跡 | 知立市西中町荒新切74番の一部 | 個人 | H26.10.28 | 個人住宅 | 2000 | H26.11.4 | 工事立会 |
| 稲沢市 | 大塚遺跡 | 稲沢市大塚北五丁目68番2 | 個人 | H26.10.28 | 個人住宅 | 2009 | H26.11.6 | 工事立会 |
| 幸田町 | 釜石第4号古墳 | 額田郡幸田町大字野場字石荒48-12番地地先 | 中部電力株式会社岡崎営業所長 | H26.10.29 | その他開発 | 2010 | H26.11.6 | 工事立会 |
| 清須市 | 清洲城下町遺跡 | 清須市清洲三丁目5番6 | 個人 | H26.10.31 | 個人住宅 | 2017 | H26.11.6 | 工事立会 |
| 清須市 | 土田遺跡 | 清須市土田二丁目15番18 | 個人 | H26.10.31 | 個人住宅 | 2018 | H26.11.6 | 工事立会 |
| 清須市 | 清洲城下町遺跡 | 清須市新清洲四丁目6番1 | 個人 | H26.11.4 | 個人住宅 | 2019 | H26.11.6 | 慎重工事 |
| 清須市 | 土田遺跡 | 清須市廻間三丁目11番1 | 個人 | H26.11.4 | 個人住宅 | 2020 | H26.11.6 | 工事立会 |
| 小牧市 | 舟津寺前遺跡 | 小牧市大字舟津地内 | 東邦瓦斯株式会社導管部長 | H26.10.31 | ガス | 2028 | H26.11.7 | 慎重工事 |
| 高浜市 | 王江遺跡、研屋遺跡 | 高浜市田戸町二丁目24番地先～七丁目7番地先 | 東邦瓦斯株式会社導管部長 | H26.11.5 | ガス | 2049 | H26.11.11 | 工事立会 |
| 瀬戸市 | 石田遺跡 | 瀬戸市池田町224番地先 | 中部電力株式会社旭東営業所長 | H26.11.6 | 電気 | 2050 | H26.11.11 | 工事立会 |
| 西尾市 | 新御堂遺跡 | 西尾市吉良町大字富田字天白6-4 | 田畑建設株式会社 | H26.11.5 | 個人住宅 | 2051 | H26.11.13 | 工事立会 |
| 安城市 | 塔之元遺跡 | 安城市桜井町塔元30-5,30-11～13,32-6,32-8 | 個人 | H26.10.29 | 個人住宅 | 2052 | H26.11.13 | 工事立会 |
| 西尾市 | 城山貝塚 | 西尾市南中根町道合78番 | 個人 | H26.10.31 | 個人住宅 | 2053 | H26.11.13 | 工事立会 |
| 安城市 | 本證寺境内地 | 安城市野寺町野寺43番地1 | 個人 | H26.10.28 | 個人住宅 | 2054 | H26.11.13 | 工事立会 |
| 稲沢市 | 古海道遺跡 | 稲沢市高御堂三丁目25-1 | 個人 | H26.11.10 | 個人住宅 | 2055 | H26.11.13 | 工事立会 |
| 稲沢市 | 大宮・北畑遺跡 | 稲沢市井之口北畑町90番1,90番3 | 個人 | H26.11.7 | 個人住宅 | 2056 | H26.11.13 | 工事立会 |
| 稲沢市 | 日下部・六角堂遺跡 | 稲沢市日下部東町1丁目110番地先 | 東邦瓦斯株式会社導管部長 | H26.11.7 | ガス | 2057 | H26.11.13 | 慎重工事 |
| 半田市 | 岩滑遺跡 | 半田市岩滑中町七丁目20,21-1,65,66 | 個人 | H26.11.7 | 個人住宅 | 2058 | H26.11.13 | 慎重工事 |
| 安城市 | 矢場遺跡 | 安城市福釜町矢場24番3 | ささめデンタルクリニック | H26.11.6 | その他建物 | 2059 | H26.11.13 | 工事立会 |
| 幸田町 | 東光寺遺跡 | 額田郡幸田町大字深溝字天白69 | 中部電力株式会社岡崎営業所長 | H26.11.6 | その他開発 | 2060 | H26.11.13 | 工事立会 |
| 武豊町 | 下門遺跡 | 知多郡武豊町字エケ屋敷17番,23番1,27番9 | 個人 | H26.11.11 | 個人住宅 | 2061 | H26.11.13 | 工事立会 |
| 新城市 | 摩訶戸13号墳 | 新城市一鍛田字小深田17番,22番 | 個人 | H26.11.11 | 個人住宅 | 2063 | H26.11.14 | 慎重工事 |
| 瀬戸市 | 幡山遺跡 | 瀬戸市幡山町58番地先 | 東邦瓦斯株式会社導管部長 | H26.10.30 | ガス | 2064 | H26.11.14 | 慎重工事 |
| 安城市 | 甲山寺遺跡 | 安城市安城町天草東56番16 | 個人 | H26.10.30 | 個人住宅 | 2071 | H26.11.17 | 慎重工事 |
| 江南市 | 中前山遺跡 | 江南市般若前山122番 | 個人 | H26.10.14 | 個人住宅 | 2072 | H26.11.17 | 工事立会 |
| 新城市 | 新成城跡 | 新城市西入船18-1 | 中部電力株式会社新成営業所長 | H26.11.10 | その他開発 | 2085 | H26.11.17 | 工事立会 |
| 瀬戸市 | 八王子遺跡 | 瀬戸市八王子町147番1,146番2 | 個人 | H26.10.27 | 個人住宅 | 2098 | H26.11.18 | 工事立会 |
| 瀬戸市 | 若宮遺跡 | 瀬戸市若宮町三丁目130番 | 株式会社エサキホーム | H26.11.10 | 宅地造成 | 2116 | H26.11.13 | 発掘調査 |
| 小牧市 | 小牧山東遺跡 | 小牧市小牧5丁目9番 | 株式会社エイチティービー | H26.11.13 | その他建物 | 2117 | H26.11.20 | 工事立会 |
| 豊田市 | 薬師山古墳 | 豊田市今町三丁目7番71 | 個人 | H26.11.10 | 個人住宅 | 2119 | H26.11.20 | 工事立会 |
| 稲沢市 | 大矢町遺跡 | 稲沢市大矢町井内下55番地先 | 東邦瓦斯株式会社導管部長 | H26.11.12 | ガス | 2120 | H26.11.20 | 慎重工事 |
| 瀬戸市 | 品野西遺跡 | 瀬戸市品野町6丁目1256-2 | 個人 | H26.11.15 | 個人住宅 | 2121 | H26.11.20 | 工事立会 |
| 瀬戸市 | 幡山遺跡 | 瀬戸市幡山町91番 | 中部電力株式会社旭東営業所長 | H26.11.13 | 電気 | 2122 | H26.11.20 | 慎重工事 |
| 豊田市 | 寺部遺跡 | 豊田市寺部上地区23街区①、②、⑤ | 個人 | H26.10.31 | 個人住宅 | 2123 | H26.11.20 | 慎重工事 |
| 小牧市 | 森本遺跡 | 小牧市大字村中森本260番1 | 宗教法人玉林寺 | H26.11.18 | その他開発 | 2124 | H26.11.20 | 工事立会 |
| 岡崎市 | 土井城跡 | 岡崎市土井町字蔵屋敷15番,16番の各一部 | 個人 | H26.11.17 | 集合住宅 | 2130 | H26.11.21 | 工事立会 |
| 清須市 | 清洲城下町遺跡 | 清須市一場弓町68-1 | 株式会社伸幸ハウス | H26.11.18 | 個人住宅 | 2131 | H26.11.21 | 工事立会 |
| 清須市 | 清洲城下町遺跡 | 清須市清洲下町2222番15 | 個人 | H26.11.20 | 個人住宅 | 2132 | H26.11.21 | 工事立会 |
| 清須市 | 清洲城下町遺跡 | 清須市西市場3丁目4-2 | 個人 | H26.11.11 | 集合住宅 | 2143 | H26.11.25 | 工事立会 |
| 一宮市 | 馬見塚遺跡 | 一宮市馬見塚字郷前36番10 | 個人 | H26.11.18 | 個人住宅 | 2144 | H26.11.25 | 工事立会 |

| 市町村名 | 遺跡の名称 | 所在地 | 届出者 | 届出日付 | 工事の目的 | 県文書番号 | | 指示事項 |
|------|----------------|-------------------------------------|-------------------|-----------|-------|-------|-----------|------|
| | | | | | | 26教生 | 通知日付 | |
| 一宮市 | 妙興寺集落南遺跡 | 一宮市大和妙興寺字仏供地内 | 東邦瓦斯株式会社導管部長 | H26.11.18 | ガス | 2145 | H26.11.25 | 工事立会 |
| 一宮市 | 堂裏遺跡 | 一宮市瀬部字堂浦 49 番 1 | 個人 | H26.11.19 | 個人住宅 | 2146 | H26.11.25 | 工事立会 |
| 清須市 | 清洲城下町遺跡 | 清須市一場104番、109番、114番 付近 | 中部電力株式会社中村営業所長 | H26.11.11 | その他開発 | 2147 | H26.11.25 | 工事立会 |
| 知多市 | 獅子懸遺跡 | 知多市八幡字獅子懸 153 他 | 中部電力株式会社常滑営業所長 | H26.10.24 | その他開発 | 2148 | H26.11.25 | 工事立会 |
| 岩倉市 | 下新田遺跡 | 岩倉市鈴井町元屋敷 45 番 1、2 | 株式会社三油商会 | H26.11.22 | その他建物 | 2160 | H26.10.26 | 慎重工事 |
| 安城市 | 坂戸三本木遺跡 | 安城市安城町三本木 84 番 1 | アップレボ不動産販売株式会社 | H26.11.19 | その他建物 | 2161 | H26.11.26 | 工事立会 |
| 瀬戸市 | 深川神社北築跡 | 瀬戸市宮里町13-1,25-1,25-2,26-1,26-3,27-1 | 有限会社たつみ | H26.11.20 | その他建物 | 2162 | H26.11.26 | 工事立会 |
| 安城市 | 前田遺跡 | 安城市大岡町前畑 6 番 6、6 番 7 | 個人 | H26.10.21 | 個人住宅 | 2164 | H26.11.26 | 発掘調査 |
| 岡崎市 | 岡崎城跡 | 岡崎市康生町 346 番 6、346 番 7 | 個人 | H26.11.26 | 個人住宅 | 2174 | H26.11.28 | 工事立会 |
| 岡崎市 | 正万遺跡 | 岡崎市宇須町 6 番 4 | 個人 | H26.11.25 | 個人住宅 | 2175 | H26.11.28 | 工事立会 |
| 一宮市 | 馬見塚遺跡 | 一宮市馬見塚字長畑 34 地先 | 中部電力株式会社一宮営業所長 | H26.11.18 | その他開発 | 2177 | H26.12.1 | 工事立会 |
| 一宮市 | 開明新田郷集落東遺跡 | 一宮市開明字教堂池 24-4 地内 | 中部電力株式会社一宮営業所長 | H26.11.22 | その他開発 | 2178 | H26.12.1 | 工事立会 |
| 新城市 | 諏訪遺跡 | 新城市豊栄字鳥居前 191 番 10 | 個人 | H26.11.26 | 農業関連 | 2179 | H26.12.1 | 慎重工事 |
| 豊田市 | 高正館跡 | 豊田市畷部西町屋敷 59 番 1 | 個人 | H26.10.31 | その他開発 | 2180 | H26.12.1 | 工事立会 |
| 刈谷市 | 絵下城 | 刈谷市泉田町絵下城 161 番 | 個人 | H26.10.28 | 集合住宅 | 2181 | H26.12.1 | 工事立会 |
| 豊川市 | 郷中遺跡 | 豊川市篠東町郷中 147 番 5 | 株式会社アーネストワン | H26.11.21 | 個人住宅 | 2182 | H26.12.1 | 工事立会 |
| 稲沢市 | 堤畔遺跡 | 稲沢市中之庄堤畔町 35-1、35-2 | 個人 | H27.2.9 | その他開発 | 2184 | H27.2.17 | 慎重工事 |
| 一宮市 | 北小淵集落西遺跡 | 一宮市北小淵字大日 57 番 1 | 個人 | H26.11.26 | 個人住宅 | 2185 | H26.12.1 | 工事立会 |
| 清須市 | 清洲城下町遺跡 | 清須市新清洲三丁目 2 番 32 | 個人 | H26.11.26 | 個人住宅 | 2186 | H26.12.1 | 工事立会 |
| 清須市 | 土田遺跡 | 清須市土田二丁目 15 番 11 | 個人 | H26.11.21 | 個人住宅 | 2187 | H26.12.1 | 工事立会 |
| 清須市 | 清洲城下町遺跡 | 清須市一場御園 745-1 他 | 個人 | H26.11.21 | 個人住宅 | 2188 | H26.12.1 | 工事立会 |
| 岡崎市 | 中金城跡 | 岡崎市中金町字森西下 77 番 1 | 個人 | H26.11.27 | 個人住宅 | 2214 | H26.12.4 | 工事立会 |
| 岡崎市 | 渡城跡 | 岡崎市渡町字東浦 26-2、27、45-2、45-4、45-5 | 個人 | H26.11.25 | 個人住宅 | 2215 | H26.12.4 | 工事立会 |
| 小牧市 | 三ツ淵宮前遺跡 | 小牧市三ツ淵地内 | 中部電力株式会社小牧営業所長 | H26.11.28 | その他開発 | 2216 | H26.12.4 | 工事立会 |
| 設楽町 | 西地・東地遺跡 | 北設楽郡設楽町大字名倉字東地地内 | 白鳥神社 | H26.12.3 | その他建物 | 2217 | H26.12.4 | 慎重工事 |
| 小牧市 | 落合遺跡 | 小牧市大字林字西屋敷 1137 番、1138 番、1139 番 | 一建設株式会社名古屋支社 | H26.11.5 | その他建物 | 2218 | H26.11.20 | 工事立会 |
| 新城市 | 今泉小十郎屋敷跡 | 新城市野田字観音 | 西日本電信電話株式会社名古屋支店長 | H26.11.28 | 電信電話 | 2218 | H26.12.4 | 慎重工事 |
| 新城市 | 野田城跡 | 新城市豊島字竜谷 | 西日本電信電話株式会社名古屋支店長 | H26.11.28 | 電信電話 | 2219 | H26.12.4 | 慎重工事 |
| 新城市 | 杉山遺跡 | 新城市杉山字野中 | 西日本電信電話株式会社名古屋支店長 | H26.11.28 | 電信電話 | 2220 | H26.12.4 | 慎重工事 |
| 江南市 | 中前山遺跡 | 江南市般若町南山 163-1、163-2 | (株) 寶績・ータル・サービス | H26.11.26 | その他建物 | 2221 | H26.12.4 | 工事立会 |
| 田原市 | 佐藤遺跡 | 田原市大久保町佐藤 30 番 20、26 | 株式会社和蔵 | H26.11.25 | その他開発 | 2222 | H26.12.4 | 工事立会 |
| 稲沢市 | 鈴置、道相遺跡 | 稲沢市梅須賀町 8 丁目 35 番地地先 | 中部電力株式会社一宮営業所長 | H26.11.19 | その他開発 | 2223 | H26.12.4 | 慎重工事 |
| 稲沢市 | 西屋敷遺跡 | 稲沢市井之口本町 188 番の一部 | 個人 | H26.11.21 | 個人住宅 | 2224 | H26.12.4 | 工事立会 |
| 高浜市 | 北浦恩任寺下遺跡、西海戸遺跡 | 高浜市春日町七丁目 60 番地先～青木町二丁目 3-11 番地先 | 東邦瓦斯株式会社導管部長 | H26.11.27 | ガス | 2225 | H26.12.4 | 工事立会 |
| あま市 | 甚目寺遺跡 | あま市甚目寺東門前～郷前地内 | 東邦瓦斯株式会社導管部長 | H26.11.28 | ガス | 2226 | H26.12.4 | 慎重工事 |
| あま市 | 甚目寺遺跡 | あま市甚目寺東門前～郷中地内 | 東邦瓦斯株式会社導管部長 | H26.11.28 | ガス | 2227 | H26.12.4 | 慎重工事 |
| 豊明市 | 姥子中世一号築遺跡 | 豊明市栄町姥子 27 番地 23 | 株式会社エクセラント | H26.11.28 | 建物撤去 | 2228 | H26.12.4 | 慎重工事 |
| 稲沢市 | 横地熊野遺跡 | 稲沢市小寺町 1 丁目 66 地内 | 中部電力株式会社一宮営業所長 | H26.11.25 | その他開発 | 2242 | H26.12.8 | 慎重工事 |
| 稲沢市 | 矢合城跡 | 稲沢市矢合町城跡 2491 番 1、2509 番 3 | 個人 | H26.11.25 | その他建物 | 2243 | H26.12.8 | 工事立会 |
| 稲沢市 | 地藏寺東遺跡 | 稲沢市小池三丁目 2 番 10、2 番 11 | 個人 | H26.11.26 | 集合住宅 | 2245 | H26.12.8 | 慎重工事 |

| 市町村名 | 遺跡の名称 | 所在地 | 届出者 | 届出日付 | 工事の目的 | 県文書番号 | | 指示事項 |
|------|----------------------|-------------------------------|----------------|-----------|-------|-------|-----------|------|
| | | | | | | 26教生 | 通知日付 | |
| 稲沢市 | 天池小沢遺跡 | 稲沢市天池東町258地先 | 中部電力株式会社一宮営業所長 | H26.11.25 | その他開発 | 2246 | H26.12.8 | 慎重工事 |
| 稲沢市 | 一色市場遺跡 | 稲沢市一色宮町117地内 | 中部電力株式会社一宮営業所長 | H26.12.1 | その他開発 | 2247 | H26.12.8 | 慎重工事 |
| 知立市 | 鍛冶荒井遺跡 | 知立市上重原町鍛冶荒井50番 | 個人 | H26.12.2 | 個人住宅 | 2248 | H26.12.8 | 慎重工事 |
| 知立市 | 鍛冶荒井遺跡 | 知立市上重原町鍛冶荒井50番8 | 個人 | H26.12.2 | 個人住宅 | 2249 | H26.12.8 | 慎重工事 |
| 武豊町 | 若宮古墳 | 知多郡武豊町字若宮73番89、90、91 | 株式会社アーネストワン | H26.12.1 | 個人住宅 | 2252 | H26.12.8 | 工事立会 |
| 岡崎市 | 宮地屋敷跡 | 岡崎市上和田町字森崎5番、6番、7番 | 株式会社フジケン | H26.12.4 | 宅地造成 | 2254 | H26.12.8 | 工事立会 |
| 安城市 | 別郷廃寺跡 | 安城市別郷町油石71番3 | 個人 | H26.10.21 | 個人住宅 | 2255 | H26.12.8 | 工事立会 |
| 刈谷市 | 大西貝塚 | 刈谷市泉田町半咲152番1 | 株式会社三栄建設設計 | H26.11.28 | 個人住宅 | 2256 | H26.12.8 | 工事立会 |
| 一宮市 | 四之宮遺跡 | 一宮市大和町於保字四之宮30番19 | 個人 | H26.11.29 | 個人住宅 | 2258 | H26.12.8 | 工事立会 |
| 一宮市 | 馬見塚遺跡 | 一宮市馬見塚字郷前36-3 | 個人 | H26.12.2 | 個人住宅 | 2259 | H26.12.8 | 工事立会 |
| 一宮市 | 妙興寺集落南遺跡 | 一宮市大和町妙興寺字仏供田57-1 | 一建設株式会社一宮営業所 | H26.12.2 | 個人住宅 | 2260 | H26.12.8 | 工事立会 |
| 清須市 | 清洲城下町遺跡 | 清須市清須橋1918番6 | 個人 | H26.12.2 | 個人住宅 | 2261 | H26.12.8 | 工事立会 |
| 清須市 | 清洲城下町遺跡 | 清須市朝日五条152番 | 個人 | H26.12.3 | 個人住宅 | 2262 | H26.12.8 | 工事立会 |
| 清須市 | 朝日遺跡 | 清須市朝日貝塚96番1 | 有限会社オガタ自動車 | H26.12.4 | その他建物 | 2263 | H26.12.8 | 工事立会 |
| 豊川市 | 麻生田大橋遺跡 | 豊川市大橋町1丁目54番2 | 個人 | H26.12.4 | 個人住宅 | 2264 | H26.12.8 | 工事立会 |
| 豊橋市 | 黒下遺跡 | 豊橋市大岩町黒下26番地1,26番地2,26番地5 | 岡田建設株式会社 | H26.11.20 | 個人住宅 | 2313 | H26.12.15 | 工事立会 |
| 豊橋市 | 橋良遺跡 | 豊橋市柱二番町134番 | 個人 | H26.11.17 | 個人住宅 | 2314 | H26.12.15 | 工事立会 |
| 春日井市 | 松戸遺跡 | 春日井市松戸町字堤越2098番2 | 個人 | H26.12.5 | 集合住宅 | 2315 | H26.12.15 | 慎重工事 |
| 岡崎市 | 牧平遺跡 | 岡崎市牧平町字ハリマ46番1 | 個人 | H26.11.25 | 個人住宅 | 2316 | H26.12.15 | 工事立会 |
| みよし市 | 荒畑遺跡 | みよし市三好町荒畑18-1、19-1の一部、20-1の一部 | 個人 | H26.10.15 | 個人住宅 | 2317 | H26.12.15 | 慎重工事 |
| みよし市 | 黒笹47竊跡、黒笹110竊跡 | みよし市助生町藤塚6番163、6番239 | 株式会社トーヨーホーム | H26.12.1 | 個人住宅 | 2318 | H26.12.15 | 工事立会 |
| みよし市 | 宮ノ前遺跡 | みよし市福谷町宮ノ前37番2 | 個人 | H26.11.25 | 個人住宅 | 2319 | H26.12.15 | 慎重工事 |
| 北名古屋 | 十二社遺跡 | 北名古屋市熊之庄十二社116番3 | 個人 | H26.12.6 | 個人住宅 | 2320 | H26.12.15 | 工事立会 |
| 北名古屋 | 十二社遺跡 | 北名古屋市熊之庄十二社21-2 | 中部電力株式会社北営業所長 | H26.12.5 | その他開発 | 2321 | H26.12.15 | 工事立会 |
| 一宮市 | 小日比野北ノ切遺跡 | 一宮市浅井町小日比野字柿木31番1 | 個人 | H26.12.9 | 個人住宅 | 2322 | H26.12.15 | 工事立会 |
| 一宮市 | 時之島集落南遺跡 | 一宮市時之島字妙光寺70番地2、70番地7 | 個人 | H26.11.25 | 個人住宅 | 2323 | H26.12.15 | 工事立会 |
| 小牧市 | 内方前遺跡 | 小牧市大字北外山山内 | 東邦瓦斯株式会社導管部長 | H26.12.10 | ガス | 2324 | H26.12.15 | 慎重工事 |
| 設楽町 | 胡桃窪遺跡 | 北設楽郡設楽町大字倉倉3-49 | 中部電力株式会社新城営業所長 | H26.12.5 | その他開発 | 2325 | H26.12.15 | 慎重工事 |
| 東海市 | 南堀畑遺跡、藪城跡、島ノ内遺跡、里中遺跡 | 東海市養父町八ヶ池9番地先～大木之本64番地先 | 東邦瓦斯株式会社導管部長 | H26.12.8 | ガス | 2326 | H26.12.15 | 工事立会 |
| 東海市 | 峰貝塚 | 東海市富木島町峰端28番5、29番56 | 個人 | H26.12.9 | 個人住宅 | 2327 | H26.12.15 | 工事立会 |
| 豊明市 | 陣田遺跡 | 豊明市杏掛町陣田33-1番地、34-1番地、35-1番地 | 東邦瓦斯株式会社導管部長 | H26.12.9 | ガス | 2337 | H26.12.15 | 慎重工事 |
| 豊明市 | 姥子中世1号竊跡 | 豊明市栄町姥子27番地23 | 一建設株式会社 | H26.12.9 | 個人住宅 | 2338 | H26.12.15 | 慎重工事 |
| 蒲郡市 | 門前遺跡 | 蒲郡市清田町間堰2番10 | 株式会社三河マイホーム | H26.11.19 | 個人住宅 | 2341 | H26.12.15 | 慎重工事 |
| 清須市 | 清洲城下町遺跡 | 清須市清洲下町2222番17 | 個人 | H26.12.11 | 個人住宅 | 2349 | H26.12.17 | 工事立会 |
| 稲沢市 | ハサバ遺跡 | 稲沢市小池二丁目22-7 | 株式会社エイチティービー | H26.12.9 | 個人住宅 | 2350 | H26.12.17 | 慎重工事 |
| 稲沢市 | 雉子畑遺跡 | 稲沢市桜木一丁目49番 | 株式会社ブルーボックス | H26.12.9 | 個人住宅 | 2351 | H26.12.17 | 慎重工事 |
| 稲沢市 | 四ツ家遺跡 | 稲沢市井之口四家町地内 | 東邦瓦斯株式会社導管部長 | H26.12.8 | ガス | 2352 | H26.12.17 | 工事立会 |
| 稲沢市 | 高御堂遺跡 | 稲沢市高御堂二丁目地内 | 東邦瓦斯株式会社導管部長 | H26.12.8 | ガス | 2353 | H26.12.17 | 慎重工事 |
| 稲沢市 | 赤池宿遺跡、赤池老里山遺跡 | 稲沢市赤池中町地内 | 東邦瓦斯株式会社導管部長 | H26.12.8 | ガス | 2354 | H26.12.17 | 慎重工事 |
| 稲沢市 | 下津宿遺跡 | 稲沢市下津下町東四丁目101番、102番、103番 | 株式会社ロピア | H26.12.4 | その他開発 | 2355 | H26.12.17 | 慎重工事 |
| 幸田町 | 下六栗陣屋跡 | 額田郡幸田町大字六栗字山屋敷27-4 | 個人 | H26.11.21 | 個人住宅 | 2356 | H26.12.17 | 工事立会 |
| あま市 | 甚目寺遺跡 | あま市甚目寺東門前24 | 宗教法人甚目寺 | H26.12.16 | その他建築 | 2357 | H26.12.17 | 慎重工事 |
| 豊田市 | 挙母城跡(桜城) | 豊田市桜町1丁目39番地先～76番地先 | 東邦瓦斯株式会社導管部長 | H26.12.12 | ガス | 2370 | H26.12.18 | 工事立会 |
| 一宮市 | 妙興寺集落西遺跡 | 一宮市大和町妙興寺字階子田～字才田地内 | 東邦瓦斯株式会社導管部長 | H26.12.11 | ガス | 2371 | H26.12.18 | 工事立会 |

| 市町村名 | 遺跡の名称 | 所在地 | 届出者 | 届出日付 | 工事の目的 | 県文書番号 | | 指示事項 |
|------|-----------|--------------------------------------|-----------------|-----------|-------|-------|-----------|------|
| | | | | | | 26教生 | 通知日付 | |
| 一宮市 | 馬見塚遺跡 | 一宮市馬見塚字郷前 36-3 | 個人 | H26.12.12 | 個人住宅 | 2372 | H26.12.18 | 工事立会 |
| 知多市 | 下内橋遺跡 | 知多市寺本新町二丁目 204-3 | 個人 | H26.12.9 | 個人住宅 | 2373 | H26.12.18 | 工事立会 |
| 知多市 | 成瀬屋敷跡 | 知多市新知字美濃川 10 番、12 番 | 個人 | H26.12.6 | 集合住宅 | 2374 | H26.12.18 | 工事立会 |
| 西尾市 | 志籠谷遺跡 | 西尾市志籠谷町乾地 41-9 | 個人 | H26.11.28 | 個人住宅 | 2375 | H26.12.18 | 工事立会 |
| 春日井市 | 熊野高見遺跡 | 春日井市熊野町字高見地内 | 春日井熊野桜佐土地区画整理組合 | H26.12.5 | 区画整理 | 2379 | H26.12.18 | 発掘調査 |
| 武豊町 | 下門遺跡 | 知多郡武豊町エケ屋敷 9-7 | 個人 | H26.12.12 | 個人住宅 | 2427 | H26.12.25 | 工事立会 |
| 岡崎市 | 岡崎城址 | 岡崎市康生町 565 番 7、565 番 6 の一部 | 個人 | H26.12.12 | 個人住宅 | 2428 | H26.12.25 | 慎重工事 |
| 一宮市 | 高木遺跡 | 一宮市萩原町西宮重字西出 41 番地先 | 東邦瓦斯株式会社導管部長 | H26.12.18 | ガス | 2429 | H26.12.25 | 工事立会 |
| 瀬戸市 | 幡山遺跡 | 瀬戸市瀬戸口町 158-8 番地先 | 東邦瓦斯株式会社導管部長 | H26.12.19 | ガス | 2430 | H26.12.25 | 工事立会 |
| 瀬戸市 | 石田遺跡 | 瀬戸市池田町 201 | 中部電力株式会社旭名東営業所長 | H26.12.18 | 電気 | 2431 | H26.12.25 | 工事立会 |
| みよし市 | 登立遺跡 | みよし市明知町登立 21-2 | 個人 | H26.11.1 | 個人住宅 | 2432 | H26.12.25 | 慎重工事 |
| 東海市 | 里中遺跡 | 東海市養父町里中 4-1、4-5、3-5 | 個人 | H26.12.18 | 個人住宅 | 2433 | H26.12.25 | 工事立会 |
| 設楽町 | 腰越遺跡 | 北設楽郡設楽町東納庫字コンゴイ 8-2 | 中部電力株式会社新城営業所長 | H26.12.19 | その他開発 | 2434 | H26.12.25 | 慎重工事 |
| 清須市 | 清洲城下町遺跡 | 清須市新清洲六丁目地内 | 東邦瓦斯株式会社導管部長 | H26.12.16 | ガス | 2435 | H26.12.25 | 工事立会 |
| 小牧市 | 藤島町居屋敷遺跡 | 小牧市藤島町居屋敷 58 番 1 | 個人 | H26.12.4 | 集合住宅 | 2436 | H26.12.26 | 慎重工事 |
| 安城市 | 北浦遺跡 | 安城市山崎町境 71 番 | 個人 | H26.8.8 | 個人住宅 | 2437 | H26.12.26 | 工事立会 |
| 安城市 | 西下遺跡 | 安城市赤松町的場 209 番 2、209 番 3 | 個人 | H26.11.19 | 個人住宅 | 2438 | H26.12.26 | 工事立会 |
| 安城市 | 東端貝塚 | 安城市東端町八剣 55-1 | 宗教法人八剣神社 | H26.12.14 | その他建物 | 2439 | H26.12.26 | 工事立会 |
| 安城市 | 坂戸・三本木遺跡 | 安城市安城町三本木 84-1 | 中島急送株式会社 | H26.12.18 | その他開発 | 2440 | H26.12.26 | 工事立会 |
| 安城市 | 桜井城跡 | 安城市桜井町城町原 48 番 1 | 個人 | H26.11.4 | 個人住宅 | 2441 | H26.12.26 | 慎重工事 |
| 岡崎市 | 細田遺跡 | 岡崎市洞町字細田 2 番 5、11 番 4、12 番 1、12 番 9 | 個人 | H26.12.17 | 個人住宅 | 2442 | H26.12.26 | 工事立会 |
| 新城市 | 新城城跡 | 新城市字東入船 77-4、77-5、77-6 | 中部電力株式会社岡崎支店長 | H26.12.18 | その他開発 | 2443 | H26.12.26 | 発掘調査 |
| 清須市 | 清洲城下町遺跡 | 清須市一場福島 1219-1 番地先 | 東邦瓦斯株式会社導管部長 | H26.12.25 | ガス | 2446 | H26.12.26 | 工事立会 |
| 稲沢市 | 大塚塚跡遺跡 | 稲沢市大塚北 5 丁目 市道 4148 号線 地内 | 中部電力株式会社一宮営業所長 | H26.12.11 | その他開発 | 2458 | H27.1.5 | 慎重工事 |
| 稲沢市 | 塔の越遺跡 | 稲沢市国府宮四丁目 地内 | 東邦瓦斯株式会社導管部長 | H26.12.15 | ガス | 2459 | H27.1.5 | 慎重工事 |
| 稲沢市 | 赤池前山遺跡 | 稲沢市赤池町松山 2305 番地先 | 東邦瓦斯株式会社導管部長 | H26.12.15 | ガス | 2461 | H27.1.5 | 慎重工事 |
| 一宮市 | 馬見塚遺跡 | 一宮市馬見塚字又木 35 番、36 番、36 番 1、37 番、38 番 | 株式会社大成不動産 | H26.11.10 | 個人住宅 | 2462 | H27.1.5 | 工事立会 |
| 一宮市 | 飯守神遺跡 | 一宮市丹陽町伝法寺字飯守神 (区画整理ブロック 37 街区 2) | 株式会社鈴木建設 | H26.12.23 | 個人住宅 | 2463 | H27.1.5 | 工事立会 |
| 瀬戸市 | 石田遺跡 | 瀬戸市池田町 225-4 番地先～226-10 番地先 | 東邦瓦斯株式会社導管部長 | H26.12.24 | ガス | 2464 | H27.1.5 | 慎重工事 |
| 瀬戸市 | 窯町口遺跡 | 瀬戸市窯町 223 の一部、224、225、226、227 | 個人 | H26.12.25 | 個人住宅 | 2465 | H27.1.5 | 工事立会 |
| 瀬戸市 | 石田遺跡 | 瀬戸市西米町 123 番地、124 番地 | 岡田建設株式会社 | H26.12.26 | 個人住宅 | 2466 | H27.1.5 | 工事立会 |
| 瀬戸市 | 七朗左1号墳 | 瀬戸市内田町1丁目 | 中部電力株式会社旭名東営業所長 | H26.12.26 | 電気 | 2467 | H27.1.5 | 慎重工事 |
| 小牧市 | 藤島町五才田遺跡 | 小牧市藤島町居屋敷 223 番地 | 個人 | H26.12.22 | 個人住宅 | 2468 | H27.1.5 | 工事立会 |
| 知多市 | 下諏訪遺跡 | 知多市八幡字荒古前 15 番 | 個人 | H26.12.23 | 集合住宅 | 2472 | H27.1.5 | 工事立会 |
| 豊田市 | 亀首遺跡 | 豊田市亀首町前田 52 番地 | 豊田土地改良区 | H26.12.19 | 農業関連 | 2517 | H27.1.8 | 工事立会 |
| 田原市 | 伊川津貝塚 | 田原市伊川津町郷中 15 番 3 | 個人 | H26.12.16 | 個人住宅 | 2518 | H27.1.8 | 工事立会 |
| 田原市 | ぜんご遺跡 | 田原市高松町坪ノ内 1 番 1 | 個人 | H26.12.26 | 個人住宅 | 2519 | H27.1.8 | 工事立会 |
| 北名古屋 | 中之郷北遺跡 | 北名古屋市宇福寺天神 332 番地 | 個人 | H26.12.25 | 個人住宅 | 2520 | H27.1.8 | 工事立会 |
| 刈谷市 | 刈谷城跡 | 刈谷市司町 4 丁目 69-5 | 個人 | H26.11.4 | 個人住宅 | 2521 | H27.1.8 | 慎重工事 |
| 小牧市 | 手越・西ノ門遺跡 | 小牧市大字三ツ淵字郷前 648 番 | 個人 | H26.12.18 | 個人住宅 | 2522 | H27.1.8 | 工事立会 |
| 瀬戸市 | 若宮遺跡 | 瀬戸市若宮町 3 丁目 130-1 | 中部電力株式会社旭名東営業所長 | H27.1.6 | 電気 | 2541 | H27.1.13 | 工事立会 |
| 瀬戸市 | 若宮遺跡 | 瀬戸市八王子町 30-2 | 個人 | H27.1.8 | 電気 | 2542 | H27.1.13 | 工事立会 |
| 一宮市 | 妙興寺集落南遺跡 | 一宮市大和町妙興寺字仏供田 57 番地先 | 東邦瓦斯株式会社導管部長 | H27.1.8 | ガス | 2543 | H27.1.13 | 工事立会 |
| 岡崎市 | 山伏遺跡 | 岡崎市森越町字与治 41 番 | 個人 | H27.1.6 | 集合住宅 | 2544 | H27.1.13 | 工事立会 |
| 稲沢市 | 日下部・六角堂遺跡 | 稲沢市六角堂西町 3 丁目 3-10 番地先 | 東邦瓦斯株式会社導管部長 | H26.12.18 | ガス | 2545 | H27.1.13 | 慎重工事 |

| 市町村名 | 遺跡の名称 | 所在地 | 届出者 | 届出日付 | 工事の目的 | 県文書番号 | | 指示事項 |
|------|-------------|------------------------------|----------------|-----------|-------|-------|----------|------|
| | | | | | | 26教生 | 通知日付 | |
| 稲沢市 | 日下部・六角堂遺跡 | 稲沢市六角堂西町3丁目3-11番地先 | 東邦瓦斯株式会社導管部長 | H26.12.25 | ガス | 2546 | H27.1.13 | 慎重工事 |
| 稲沢市 | 大宮・北園遺跡 | 稲沢市井之口北園町44番1 | 個人 | H26.12.26 | 個人住宅 | 2547 | H27.1.13 | 工事立会 |
| 稲沢市 | 上間遺跡 | 稲沢市正明寺2丁目14番2、14番4 | 個人 | H26.12.26 | 集合住宅 | 2548 | H27.1.13 | 慎重工事 |
| 稲沢市 | 井堀・野崎遺跡 | 稲沢市野崎町新出56-1地先 | 中部電力株式会社一宮営業所長 | H27.1.16 | 電気 | 2549 | H27.1.13 | 慎重工事 |
| 刈谷市 | 大西貝塚 | 刈谷市泉田町半崎120番地先～134番地先 | 東邦瓦斯株式会社導管部長 | H27.1.7 | 個人住宅 | 2550 | H27.1.13 | 工事立会 |
| 西尾市 | 東出遺跡 | 西尾市上矢田町東出54番1、52番の一部、53番1の一部 | 個人 | H26.12.19 | 個人住宅 | 2551 | H27.1.13 | 慎重工事 |
| 西尾市 | 中之郷古墳 | 西尾市西幡豆町中野郷15 | 3番組町内会長 | H26.12.22 | その他開発 | 2552 | H27.1.13 | 慎重工事 |
| 知多市 | 成瀬屋敷跡 | 知多市新知字美濃川10、12 | 中部電力株式会社常滑営業所長 | H27.1.8 | その他開発 | 2579 | H27.1.21 | 工事立会 |
| 清須市 | 清洲城下町遺跡 | 清須市清洲外堀2489番、2491番 | 名古屋ヤクルト販売株式会社 | H26.12.25 | その他建物 | 2580 | H27.1.21 | 工事立会 |
| 清須市 | 清洲城下町遺跡 | 清須市廻間1丁目8番10 | 個人 | H27.1.9 | 個人住宅 | 2581 | H27.1.21 | 工事立会 |
| 豊田市 | 薬師山古墳 | 豊田市今町三丁目7番72 | 個人 | H26.12.20 | 個人住宅 | 2582 | H27.1.21 | 工事立会 |
| 豊田市 | 上野下村城跡(会下城) | 豊田市中野町下山19番1 | 個人 | H27.1.8 | 個人住宅 | 2583 | H27.1.21 | 慎重工事 |
| 安城市 | 今村城跡 | 安城市今本町一丁目724番2 | 個人 | H27.1.7 | 個人住宅 | 2584 | H27.1.21 | 工事立会 |
| 安城市 | 古井堤西遺跡 | 安城市古井町古井堤28番地3 | 個人 | H27.1.7 | その他建物 | 2585 | H27.1.21 | 慎重工事 |
| 新城市 | 島田陣屋遺跡 | 新城市野田字西郷83番20 | 株式会社ヒデハウジング | H27.1.14 | その他開発 | 2586 | H27.1.21 | 慎重工事 |
| 豊橋市 | 田ノ上遺跡 | 豊橋市牛川町字田ノ上8番地の1 | 個人 | H26.12.24 | 個人住宅 | 2587 | H27.1.21 | 工事立会 |
| 蒲郡市 | 門前遺跡 | 蒲郡市清田町間堰5番他6筆より分筆 | 株式会社三河マイホーム | H26.12.19 | 個人住宅 | 2588 | H27.1.21 | 慎重工事 |
| 豊川市 | 白鳥遺跡 | 豊川市西部土地区画整理事業122街区11画地、12画地 | 株式会社玉善 | H27.1.15 | 個人住宅 | 2589 | H27.1.21 | 慎重工事 |
| 豊川市 | 白鳥遺跡 | 豊川市西部土地区画整理事業122街区11画地、12画地 | 株式会社玉善 | H27.1.15 | 個人住宅 | 2590 | H27.1.21 | 慎重工事 |
| 豊川市 | 白鳥遺跡 | 豊川市西部土地区画整理事業122街区11画地、12画地 | 株式会社玉善 | H27.1.13 | 個人住宅 | 2591 | H27.1.21 | 慎重工事 |
| 岡崎市 | 岡崎城跡 | 岡崎市康生町349番3、347番5の一部 | 個人 | H27.1.14 | その他建物 | 2592 | H27.1.21 | 慎重工事 |
| 幸田町 | 青塚古墳 | 額田郡幸田町大字坂崎字弁天14-1 | 大正村福祉株式会社 | H26.12.26 | その他建物 | 2593 | H27.1.21 | 工事立会 |
| 刈谷市 | 間瀬口遺跡 | 刈谷市下重原町三丁目11番、12番の各一部 | 個人 | H26.12.9 | 個人住宅 | 2604 | H27.1.23 | 慎重工事 |
| 安城市 | 今村城跡 | 安城市今本町一丁目821番、821番3 | 個人 | H27.1.7 | 個人住宅 | 2605 | H27.1.23 | 工事立会 |
| 清須市 | 清洲城下町遺跡 | 清須市一場神明前548番8、548番9、530番1 | 個人 | H27.1.15 | 集合住宅 | 2606 | H27.1.23 | 工事立会 |
| 碧南市 | 吹上貝塚 | 碧南市吹上町2丁目92番1、92番2地内 | 中部電力株式会社刈谷営業所長 | H27.1.16 | その他開発 | 2607 | H27.1.23 | 工事立会 |
| 蒲郡市 | 門前遺跡 | 蒲郡市清田町間堰5番他6筆より分筆 | 株式会社三河マイホーム | H26.12.25 | 個人住宅 | 2608 | H27.1.23 | 慎重工事 |
| 蒲郡市 | 門前遺跡 | 蒲郡市清田町間堰8番22 | 個人 | H26.12.1 | 個人住宅 | 2609 | H27.1.23 | 慎重工事 |
| 清須市 | 清洲城下町遺跡 | 清須市一場742付近 | 中部電力株式会社中村営業所長 | H27.1.14 | その他開発 | 2610 | H27.1.23 | 慎重工事 |
| 春日井市 | 松河戸遺跡 | 春日井市松河戸土地区画整理79街区11-3 | 個人 | H26.12.19 | 個人住宅 | 2616 | H27.1.23 | 慎重工事 |
| 春日井市 | 松河戸遺跡 | 春日井市松河戸土地区画整理79街区11-1 | 個人 | H26.12.19 | 個人住宅 | 2617 | H27.1.23 | 慎重工事 |
| 春日井市 | 松河戸遺跡 | 春日井市松河戸土地区画整理79街区11-1 | 個人 | H26.12.19 | 個人住宅 | 2618 | H27.1.23 | 慎重工事 |
| 豊橋市 | 黒下遺跡 | 豊橋市大岩町字黒下26番1、26番2 | 個人 | H27.1.8 | 個人住宅 | 2619 | H27.1.23 | 工事立会 |
| 田原市 | 深田遺跡 | 田原市東明石二丁目111番、112番 | 個人 | H27.1.16 | 個人住宅 | 2620 | H27.1.23 | 工事立会 |
| 田原市 | 清水貝塚 | 田原市中山町清水579番8 | 愛知みなみ農業協同組合 | H27.1.19 | 農業関連 | 2621 | H27.1.23 | 慎重工事 |
| あま市 | 甚目寺遺跡 | あま市甚目寺東門前39番地 | 中部電力株式会社中村営業所長 | H27.1.20 | その他開発 | 2645 | H27.1.27 | 慎重工事 |
| 清須市 | 清洲城下町遺跡 | 清須市一場747-1付近 | 中部電力株式会社中村営業所長 | H27.1.16 | その他開発 | 2646 | H27.1.27 | 工事立会 |
| 清須市 | 清洲城下町遺跡 | 清須市清洲弁天84-1番地他 | 東邦瓦斯株式会社導管部長 | H27.1.20 | ガス | 2647 | H27.1.27 | 工事立会 |
| 瀬戸市 | 品野中部遺跡 | 瀬戸市品野町七丁目131番7 | 個人 | H27.1.19 | 個人住宅 | 2648 | H27.1.27 | 工事立会 |

| 市町村名 | 遺跡の名称 | 所在地 | 届出者 | 届出日付 | 工事の目的 | 県文書番号 | | 指示事項 |
|------|------------|--|-----------------|-----------|-------|-------|----------|------|
| | | | | | | 26教生 | 通知日付 | |
| 瀬戸市 | 上品野蟹川遺跡 | 瀬戸市上品野町 1201 番 2、1203 番 11 | 株式会社トーヨーホーム | H27.1.22 | 個人住宅 | 2649 | H27.1.27 | 工事立会 |
| 稲沢市 | 松野遺跡 | 稲沢市日下部松野町 1 丁目 53-1、53-2、54 | 個人 | H27.1.9 | 集合住宅 | 2664 | H27.1.30 | 工事立会 |
| 岡崎市 | 若一王子神社遺跡 | 岡崎市岩津町字壇ノ上 124 番 1、124 番 3 | 個人 | H27.1.19 | 個人住宅 | 2665 | H27.1.30 | 工事立会 |
| 豊川市 | 御油城跡 | 豊川市御油町今斉 63 番地 | 岡田建設株式会社 | H27.1.21 | 個人住宅 | 2666 | H27.1.30 | 工事立会 |
| 清須市 | 朝日遺跡 | 清須市朝日貝塚 11 番地 | 有限会社本田地建 | H27.1.23 | その他建物 | 2667 | H27.1.30 | 工事立会 |
| 清須市 | 清洲城下町遺跡 | 清須市一場御園 753 番 7 | 個人 | H27.1.23 | 個人住宅 | 2668 | H27.1.30 | 工事立会 |
| 清須市 | 土田遺跡 | 清須市土田二丁目 7 番 8、7 番 9 | 個人 | H27.1.23 | 個人住宅 | 2669 | H27.1.30 | 工事立会 |
| 一宮市 | 池之上遺跡 | 一宮市三ツ井六丁目 地内 | 東邦瓦斯株式会社導管部長 | H27.1.21 | ガス | 2670 | H27.1.30 | 慎重工事 |
| 一宮市 | 馬寄集落東遺跡 | 一宮市今伊勢町馬寄字上河原 11 番 2、11 番 5 | 株式会社三昭堂 | H27.1.16 | 個人住宅 | 2672 | H27.1.30 | 工事立会 |
| 田原市 | 加治台B遺跡 | 田原市加治台平戸 49 番 1、49 番 7、49 番 9、49 番 16、49 番 17、50 番 3 | 個人 | H27.1.13 | 個人住宅 | 2673 | H27.1.30 | 工事立会 |
| 知立市 | 知立城(知立古城) | 知立市西町西 4 番 | 富士機械製造株式会社 | H27.1.26 | その他建物 | 2674 | H27.1.30 | 慎重工事 |
| 豊明市 | 山ノ神中世2号窯遺跡 | 豊明市新栄町七丁目 146 番 | 個人 | H27.1.16 | 集合住宅 | 2684 | H27.2.1 | 慎重工事 |
| 一宮市 | 時之島集落南遺跡 | 一宮市時之島字毛勝野 4 番 1 | 個人 | H27.1.28 | 宅地造成 | 2685 | H27.2.1 | 慎重工事 |
| 一宮市 | 時之島集落南遺跡 | 一宮市時之島字毛勝野 4 番 3 | 個人 | H27.1.28 | 宅地造成 | 2686 | H27.2.1 | 慎重工事 |
| 一宮市 | 門間島海遺跡 | 一宮市木曽川町門間字島海戸 56 番 | 個人 | H27.1.28 | 集合住宅 | 2687 | H27.2.1 | 工事立会 |
| 一宮市 | 下渡遺跡 | 一宮市北方町北方字西渡り 130 番 | 個人 | H27.1.26 | 個人住宅 | 2688 | H27.2.1 | 工事立会 |
| 一宮市 | 大野南一色遺跡 | 一宮市浅井町大野字北一色 34 番、35 番 1 | 個人 | H27.1.30 | 個人住宅 | 2689 | H27.2.1 | 工事立会 |
| 清須市 | 土田遺跡 | 清須市土田二丁目 10 番 2、10 番 3、10 番 8、10 番 9、10 番 11 の一部 | 個人 | H27.1.28 | 集合住宅 | 2690 | H27.2.1 | 工事立会 |
| 清須市 | 清洲城下町遺跡 | 清須市寺野花園 97 番 | 個人 | H27.1.29 | 個人住宅 | 2691 | H27.2.1 | 工事立会 |
| 清須市 | 土田遺跡 | 清須市土田三丁目 6-18 | 個人 | H27.1.30 | 個人住宅 | 2692 | H27.2.1 | 工事立会 |
| 稲沢市 | 浄土寺遺跡 | 稲沢市込野町浄土寺 35 番 1 | 個人 | H27.1.15 | 個人住宅 | 2693 | H27.2.1 | 工事立会 |
| 長久手市 | 岩作城跡 | 長久手市岩作宮前 126、128-1、128-2、同早稲田 88-1 | ミニストップ株式会社 | H26.12.26 | その他開発 | 2707 | H27.2.5 | 工事立会 |
| 刈谷市 | 一本木東遺跡 | 刈谷市野田町一本木 9-1、9-3、9-8、9-9、32 | 個人 | H27.2.2 | その他建物 | 2719 | H27.2.5 | 慎重工事 |
| 岡崎市 | 御堂山遺跡 | 岡崎市福岡町字御堂山 30-2 | 株式会社アレナス | H27.1.29 | その他建物 | 2720 | H27.2.5 | 工事立会 |
| 豊田市 | 瑞穂遺跡 | 豊田市瑞穂町一丁目 26 番 | 個人 | H27.1.29 | その他建物 | 2721 | H27.2.5 | 工事立会 |
| 瀬戸市 | 石田遺跡 | 瀬戸市池田町 167 番 1 | アーレックス株式会社 | H27.1.26 | 宅地造成 | 2722 | H27.2.5 | 工事立会 |
| 瀬戸市 | 品野中部遺跡 | 瀬戸市品野町 7 丁目 150 番 10 | 個人 | H27.1.29 | 個人住宅 | 2723 | H27.2.5 | 工事立会 |
| 瀬戸市 | 上水野遺跡 | 瀬戸市穴田町 187 | 中部電力株式会社旭名東営業所長 | H27.1.16 | 電気 | 2725 | H27.2.5 | 工事立会 |
| 瀬戸市 | 石田遺跡 | 瀬戸市池田町 224 | 中部電力株式会社旭名東営業所長 | H27.1.16 | 電気 | 2726 | H27.2.5 | 慎重工事 |
| 瀬戸市 | 石田遺跡 | 瀬戸市池田町 264 番 | アーレックス株式会社代表取締役 | H27.2.2 | 集合住宅 | 2727 | H27.2.5 | 工事立会 |
| 碧南市 | 吹上貝塚 | 碧南市吹上町 2 丁目 114 番 1 | 個人 | H27.2.3 | 個人住宅 | 2789 | H27.2.16 | 工事立会 |
| 豊橋市 | 広間遺跡 | 豊橋市下条東町字広間 108 番 | 個人 | H27.1.21 | 個人住宅 | 2790 | H27.2.16 | 工事立会 |
| 一宮市 | 名栗集落北遺跡 | 一宮市今伊勢町本神戸字花ノ木 38-5 | 個人 | H27.2.3 | 個人住宅 | 2791 | H27.2.16 | 慎重工事 |
| 清須市 | 清洲城下町遺跡 | 清須市西市場三丁目 5 番 18 | 個人 | H27.2.5 | 個人住宅 | 2792 | H27.2.16 | 工事立会 |
| 清須市 | 土田遺跡 | 清須市土田 3 丁目 14 番 6、14 番 7 | 個人 | H27.2.6 | 個人住宅 | 2793 | H27.2.16 | 工事立会 |
| 清須市 | 清洲城下町遺跡 | 清須市清洲櫓 1918 番 1 | 個人 | H27.2.6 | 個人住宅 | 2794 | H27.2.16 | 工事立会 |
| 東海市 | 島ノ内遺跡 | 東海市養父町八王子 44 番地内 | 中部電力株式会社緑営業所長 | H27.2.5 | その他建物 | 2795 | H27.2.16 | 工事立会 |
| 瀬戸市 | 品野中部遺跡 | 瀬戸市品野町 7 丁目 150 番 6 | 個人 | H27.2.6 | 個人住宅 | 2796 | H27.2.16 | 工事立会 |
| 瀬戸市 | 若宮遺跡 | 瀬戸市若宮町 3 丁目 130 番地 先 | 東邦瓦斯株式会社導管部長 | H27.2.9 | ガス | 2797 | H27.2.16 | 慎重工事 |
| 豊川市 | 郷中遺跡 | 豊川市篠東町郷中 122 番 1 の一部 | 個人 | H27.2.4 | 個人住宅 | 2798 | H27.2.16 | 工事立会 |
| 豊川市 | 一ノ沢B遺跡 | 豊川市上長山町一ノ沢 71 番、72 番 1、72 番 2 | 株式会社フロンティア | H27.2.6 | その他開発 | 2799 | H27.2.16 | 工事立会 |
| 岩倉市 | 岩倉城 | 岩倉市下本町城址 70 番 1 の一部、103 番 4 の一部 | 個人 | H27.2.2 | 個人住宅 | 2800 | H27.2.16 | 工事立会 |
| 安城市 | 八斗葺遺跡 | 安城市和泉町八斗葺 55-10 | 中尾建設工業株式会社 | H27.1.31 | 個人住宅 | 2801 | H27.2.16 | 工事立会 |
| 西尾市 | 岡島B遺跡 | 西尾市岡島町見晴 41 番 2 | 個人 | H27.1.27 | 個人住宅 | 2802 | H27.2.16 | 工事立会 |

| 市町村名 | 遺跡の名称 | 所在地 | 届出者 | 届出日付 | 工事の目的 | 県文書番号 | | 指示事項 |
|------|------------|-----------------------------------|--------------------------|-----------|-------|-------|----------|------|
| | | | | | | 26教生 | 通知日付 | |
| 新城市 | 新城城跡 | 新城市字東入船 112-4、111-7、112-17 | 個人 | H27.2.5 | 個人住宅 | 2807 | H27.2.16 | 工事立会 |
| 豊田市 | 寺部遺跡 | 豊田寺部土地区画整理事業 20 街区 4、5 画地 | 個人 | H27.1.30 | 集合住宅 | 2808 | H27.2.17 | 慎重工事 |
| 清須市 | 清洲城下町遺跡 | 清須市清洲山神 1793 番 5 | 個人 | H27.2.12 | 個人住宅 | 2809 | H27.2.17 | 工事立会 |
| 稲沢市 | 下津宿遺跡 | 稲沢市下津町西知光寺～下津下町東二丁目地内 | 東邦瓦斯株式会社導管部長 | H27.1.27 | ガス | 2810 | H27.2.17 | 慎重工事 |
| 稲沢市 | 地藏越遺跡 | 稲沢市北市場本町 2 丁目 8-15 番地 地先 | 中部電力株式会社一宮営業所長 | H27.1.30 | その他開発 | 2811 | H27.2.17 | 慎重工事 |
| 稲沢市 | 大宮・北畑遺跡 | 稲沢市井之口大宮町 240 番 | 個人 | H27.2.2 | 個人住宅 | 2812 | H27.2.17 | 工事立会 |
| 稲沢市 | 重本・横地遺跡 | 稲沢市重本一丁目 3 番、25 番 1 | 個人 | H27.2.4 | 個人住宅 | 2813 | H27.2.17 | 工事立会 |
| 稲沢市 | 天神前遺跡 | 稲沢市治朗丸南町 81 地内 | 中部電力株式会社一宮営業所長 | H27.2.12 | その他開発 | 2815 | H27.2.17 | 慎重工事 |
| 刈谷市 | 大西貝塚 | 刈谷市泉田町半崎 151 番地先 | 東邦瓦斯株式会社導管部長 | H27.2.12 | ガス | 2816 | H27.2.17 | 工事立会 |
| 津島市 | 郷前遺跡 | 津島市大木町字郷前 33、34-1、34-2 | スガワ電装株式会社 | H27.2.12 | その他建物 | 2817 | H27.2.17 | 工事立会 |
| 小牧市 | 三ツ淵宮前遺跡 | 小牧市大字三ツ淵字宮前 2 番 1 始め 31 筆 | 新日本流通サービス株式会社 | H27.2.13 | その他開発 | 2824 | H27.2.17 | 慎重工事 |
| 豊田市 | 黒洲遺跡 | 豊田市桑原町黒洲 19 番 1 | KDDI株式会社名古屋エンジニアリングセンター長 | H27.2.9 | 電信電話 | 2825 | H27.2.17 | 工事立会 |
| 安城市 | 八丁葺遺跡 | 安城市市泉町八丁葺 55-10 | 中尾建設工業株式会社 | H27.1.31 | 個人住宅 | 2826 | H27.2.17 | 工事立会 |
| 稲沢市 | 治郎丸元屋敷遺跡 | 稲沢市治朗丸東町地内 | 東邦瓦斯株式会社導管部長 | H27.2.13 | ガス | 2848 | H27.2.19 | 慎重工事 |
| 稲沢市 | 尾張国府跡 | 稲沢市松下 1 丁目 6-1 地先 | 中部電力株式会社一宮営業所長 | H27.2.16 | 電気 | 2849 | H27.2.19 | 慎重工事 |
| 知立市 | 鍛冶荒井遺跡 | 知立市上重原町鍛冶荒井 50-11 | 個人 | H27.2.13 | 個人住宅 | 2850 | H27.2.19 | 慎重工事 |
| 豊川市 | 白鳥遺跡 | 豊川市八幡町西赤土 53-6 | 個人 | H27.2.17 | 個人住宅 | 2851 | H27.2.19 | 工事立会 |
| 知多市 | 成瀬屋敷跡 | 知多市新知字美濃川 10 番地先～18-1 番地先 | 東邦瓦斯株式会社導管部長 | H27.2.4 | ガス | 2852 | H27.2.19 | 工事立会 |
| 小牧市 | 向山遺跡 | 小牧市大字東田中字向山 2205 番 2 | 個人 | H27.2.16 | 個人住宅 | 2853 | H27.2.19 | 慎重工事 |
| 安城市 | 藤井城址 | 安城市藤井町本郷 136 番 5、136 番 6 | 個人 | H26.12.24 | 個人住宅 | 2854 | H27.2.19 | 発掘調査 |
| 安城市 | 木戸古城跡 | 安城市木戸町東屋敷 15 番、12 番 3 | 個人 | H27.2.12 | 個人住宅 | 2855 | H27.2.19 | 工事立会 |
| 刈谷市 | 上カス貝塚 | 刈谷市一ツ木町 7 丁目 27 番 24 | 個人 | H27.2.17 | 個人住宅 | 2856 | H27.2.19 | 慎重工事 |
| 東海市 | 島ノ内遺跡 | 東海市養父町八王子 56 番地先 | 東邦瓦斯株式会社導管部長 | H27.2.13 | ガス | 2857 | H27.2.19 | 工事立会 |
| 豊田市 | 高橋遺跡 | 豊田市高上 2 丁目 31 番 10 | 個人 | H27.2.10 | その他開発 | 2858 | H27.2.23 | 慎重工事 |
| 豊田市 | 寺部遺跡 | 豊田市寺部町二丁目 47-1、51 | 株式会社不動産SHOPナカジツ | H27.2.17 | 宅地造成 | 2879 | H27.2.23 | 工事立会 |
| 一宮市 | 妙興寺境内地遺跡 | 一宮市大和町妙興寺字北浦宮地 2824 番 1、2827 番 1 | 株式会社福住 | H27.2.13 | 個人住宅 | 2880 | H27.2.23 | 工事立会 |
| 一宮市 | 131町屋竹ヶ鼻遺跡 | 一宮市千秋町屋字比丘原 5 地先 | 中部電力株式会社一宮営業所長 | H27.2.16 | その他開発 | 2881 | H27.2.23 | 慎重工事 |
| 一宮市 | 森本集落東遺跡 | 一宮市森本 2 丁目 23 地先 | 中部電力株式会社一宮営業所長 | H27.2.16 | その他開発 | 2882 | H27.2.23 | 慎重工事 |
| 一宮市 | 大毛明王寺遺跡 | 一宮市大毛字明王寺 36 地先 B411 | 中部電力株式会社一宮営業所長 | H27.2.16 | その他開発 | 2883 | H27.2.23 | 慎重工事 |
| 小牧市 | 市之久田北浦遺跡 | 小牧市小牧五丁目 474 番地先 | 東邦瓦斯株式会社導管部長 | H27.2.19 | ガス | 2921 | H27.2.27 | 慎重工事 |
| 一宮市 | 河端集落南遺跡 | 一宮市浅井町河端字広畑 26 番の一部 | 一建設株式会社名古屋営業 3 | H27.2.17 | 個人住宅 | 2922 | H27.2.27 | 工事立会 |
| 一宮市 | 河端集落南遺跡 | 一宮市浅井町河端字広畑 26 番の一部 | 一建設株式会社名古屋営業 3 | H27.2.17 | 個人住宅 | 2923 | H27.2.27 | 工事立会 |
| 一宮市 | 時之島城跡 | 一宮市時之島字宮付 6-1 地内 | 中部電力株式会社一宮営業所長 | H27.2.20 | その他開発 | 2924 | H27.2.27 | 工事立会 |
| 稲沢市 | 日下部・六角堂遺跡 | 稲沢市六角堂西町二丁目 7 番地 15 | 個人 | H27.2.18 | 個人住宅 | 2925 | H27.2.27 | 工事立会 |
| 岡崎市 | 味噌粕岩遺跡 | 岡崎市上里一丁目 1 番地 4、1 番 20 | 個人 | H27.2.18 | 個人住宅 | 2926 | H27.2.27 | 工事立会 |
| 春日井市 | 勝川遺跡 | 春日井市勝川町 9 丁目 9 番 8、9 | 有限会社善匠 | H26.2.14 | 個人住宅 | 2927 | H27.2.27 | 慎重工事 |
| 岡崎市 | 小針遺跡 | 岡崎市小針町二丁目 11 番 3、11 番 4 | 個人 | H27.2.20 | 個人住宅 | 2930 | H27.2.27 | 慎重工事 |
| 東海市 | 中ノ池遺跡 | 東海市中ノ池五丁目 5-8 | 株式会社環境クリエイト | H27.2.24 | その他建物 | 2931 | H27.2.27 | 慎重工事 |
| 東海市 | 島ノ内遺跡 | 東海市養父町八王子 43 番、44 番、47 番 1、56 番 1 | 株式会社サンヨーハウジング名古屋 | H27.2.25 | 宅地造成 | 2932 | H27.2.27 | 工事立会 |

| 市町村名 | 遺跡の名称 | 所在地 | 届出者 | 届出日付 | 工事の目的 | 県文書番号 | | 指示事項 |
|------|---------------------|--------------------------------------|------------------|----------|-------|-------|----------|------|
| | | | | | | 26教生 | 通知日付 | |
| 清須市 | 清洲城下町遺跡 | 清須市市場御園 73 番地 31 他 | イワクラゴールデンホーム株式会社 | H27.2.27 | 個人住宅 | 2953 | H27.3.2 | 工事立会 |
| 清須市 | 土田遺跡 | 清須市土田三丁目 6 番 5、6 番 22 | 個人 | H27.2.17 | 個人住宅 | 2954 | H27.3.2 | 工事立会 |
| 豊田市 | 寺部遺跡 | 豊田寺部土地区画整理5ブロック 10 ロット | 個人 | H27.2.16 | 個人住宅 | 2955 | H27.3.2 | 慎重工事 |
| 一宮市 | 名栗集落北遺跡 | 一宮市今伊勢町本神戸字花ノ木 38 番 6 | 個人 | H27.2.25 | 個人住宅 | 2956 | H27.3.2 | 慎重工事 |
| 豊明市 | 鶴根中世1号窯遺跡 | 豊明市間米町鶴根 1193-59 番地先～榎山 900-42 番地先 | 東邦瓦斯株式会社導管部長 | H27.2.23 | ガス | 2957 | H27.3.2 | 慎重工事 |
| あま市 | 清林寺遺跡 | あま市坂牧大塚 地内 | 東邦瓦斯株式会社導管部長 | H27.2.27 | ガス | 2977 | H27.3.3 | 慎重工事 |
| 豊田市 | 寺部城跡遺跡 | 豊田市寺部四丁 23 番 | 個人 | H27.1.26 | 個人住宅 | 2978 | H27.3.3 | 工事立会 |
| 新城市 | 新城城跡 | 新城市宇西入船 118 番 5 の一部 | 一建設株式会社 | H27.2.26 | 個人住宅 | 2989 | H27.3.5 | 慎重工事 |
| 稲沢市 | 塔の越遺跡 | 稲沢市長野五丁目 102-1 番地先 | 東邦瓦斯株式会社導管部長 | H27.2.23 | ガス | 2990 | H27.3.5 | 工事立会 |
| 稲沢市 | 塚之上遺跡 | 稲沢市竹腰東町 63 地内 | 中部電力株式会社一宮営業所長 | H27.2.25 | その他開発 | 2991 | H27.3.5 | 慎重工事 |
| 稲沢市 | 下津北山遺跡 | 稲沢市下津北山町 144、145、147-1、147-2、148 | 個人 | H27.2.25 | 集合住宅 | 2992 | H27.3.5 | 慎重工事 |
| 瀬戸市 | 石田遺跡 | 瀬戸市石田町 104 番 | ファースト住建株式会社 | H27.2.27 | 個人住宅 | 2993 | H27.3.5 | 工事立会 |
| 瀬戸市 | 美濃池町遺跡 | 瀬戸市美濃池町 50-3 | 中部電力株式会社旭名東営業所長 | H27.3.2 | 電気 | 2994 | H27.3.5 | 慎重工事 |
| 瀬戸市 | 赤津C窯跡 | 瀬戸市赤津町 134 | 中部電力株式会社旭名東営業所長 | H27.3.2 | 電気 | 2996 | H27.3.5 | 慎重工事 |
| 安城市 | 中本郷貝塚 | 安城市和泉町中本郷 264-1 | 個人 | H27.2.26 | 個人住宅 | 2997 | H27.3.5 | 工事立会 |
| 安城市 | 塔之元遺跡 | 安城市桜井町塔元 68 番 2 | 個人 | H27.2.25 | 個人住宅 | 2998 | H27.3.5 | 工事立会 |
| 春日井市 | 松河戸遺跡 | 尾張都市計画事業松河戸土地区画整理事業 78 街区 1-2 | 個人 | H26.2.27 | 個人住宅 | 3004 | H27.3.5 | 慎重工事 |
| 豊橋市 | 吉田城址 | 豊橋市今橋町 3-1 他 | 春まつり実行委員会 | H27.2.25 | 観光開発 | 3020 | H27.3.9 | 慎重工事 |
| 一宮市 | 妙興寺集落南遺跡 | 一宮市大和町妙興寺字仏供田 57-1 地内 | 中部電力株式会社一宮営業所長 | H27.2.20 | その他開発 | 3022 | H27.3.9 | 工事立会 |
| 岡崎市 | 小針遺跡 | 岡崎市小針町一丁目 7 番 2 | 個人 | H27.3.2 | 個人住宅 | 3023 | H27.3.9 | 工事立会 |
| 一宮市 | 馬見塚遺跡 | 一宮市馬見塚字長畑 34 番 3 | 株式会社サンヨーハウジング名古屋 | H27.3.5 | 個人住宅 | 3024 | H27.3.9 | 慎重工事 |
| 一宮市 | 妙興寺集落東遺跡 | 一宮市大和町妙興寺字那山王浦 96-1 | 個人 | H27.3.3 | 集合住宅 | 3025 | H27.3.9 | 慎重工事 |
| 知多市 | 西屋敷貝塚 | 知多市新知南惣作 1-1、2-1、2-3 | 株式会社ハウストゥ | H27.3.3 | 個人住宅 | 3026 | H27.3.9 | 工事立会 |
| 豊川市 | 篠東古墳 | 豊川市篠東町郷中 182-2 | 個人 | H27.3.3 | 個人住宅 | 3027 | H27.3.9 | 工事立会 |
| 豊川市 | 長沢城跡 | 豊川市長沢町古城 1 番 18 | 個人 | H27.3.2 | 個人住宅 | 3028 | H27.3.9 | 工事立会 |
| 清須市 | 清洲城下町遺跡 | 清須市清洲大下町 2151-13 | 個人 | H27.3.1 | 個人住宅 | 3029 | H27.3.9 | 工事立会 |
| 安城市 | 森遺跡 | 安城市里町森 94-1 | 個人 | H26.12.4 | 個人住宅 | 3049 | H27.3.10 | 工事立会 |
| 安城市 | 森遺跡 | 安城市里町森 71 番 | 個人 | H27.2.19 | 個人住宅 | 3050 | H27.3.10 | 工事立会 |
| 豊橋市 | 北河沢古窯 | 豊橋市野依町字西物草 12 番 50 | 個人 | H27.3.3 | 個人住宅 | 3051 | H27.3.10 | 工事立会 |
| 東海市 | 榎戸遺跡 | 東海市名和町榎戸 17-1、17-4、17-6、18-1、18-2 地内 | タマホーム株式会社名古屋支店長 | H27.3.2 | 宅地造成 | 3052 | H27.3.10 | 工事立会 |
| 東海市 | 中ノ池遺跡 | 東海市中ノ池五丁目 5-7 | 株式会社環境クリエイ | H27.3.5 | 個人住宅 | 3053 | H27.3.10 | 慎重工事 |
| 安城市 | 山崎城址 | 安城市山崎町向 25-1、25-13 | 個人 | H27.3.4 | 個人住宅 | 3088 | H27.3.13 | 慎重工事 |
| 安城市 | 安祥城址 | 安城市安城町赤塚 6 番地 2、6 番地 5 | 個人 | H27.2.14 | 個人住宅 | 3089 | H27.3.13 | 慎重工事 |
| 岡崎市 | 北野廃寺跡 | 岡崎市北野町字郷裏 13-1 | 個人 | H27.2.4 | 個人住宅 | 3091 | H27.3.13 | 工事立会 |
| 田原市 | 保美貝塚 | 田原市保身美町平城 59-1 | 有限会社丸金横江仏具 | H27.3.6 | その他建物 | 3094 | H27.3.13 | 慎重工事 |
| 稲沢市 | 上馬飼・下四貫遺跡 | 稲沢市祖父江町馬飼上馬飼 112 番 1 | 個人 | H27.3.2 | 個人住宅 | 3095 | H27.3.13 | 工事立会 |
| 稲沢市 | 下津宿遺跡、下津北山遺跡、下津新町遺跡 | 稲沢市下津新町 地内 | 東邦瓦斯株式会社導管部長 | H27.3.6 | ガス | 3096 | H27.3.13 | 慎重工事 |
| 稲沢市 | 玄野遺跡 | 稲沢市北市場町西玄野～玄野地内 | 東邦瓦斯株式会社導管部長 | H27.3.6 | ガス | 3097 | H27.3.13 | 慎重工事 |
| 稲沢市 | 横野・清水遺跡 | 稲沢市横野東出町 30 番 1 | 個人 | H27.3.9 | 個人住宅 | 3098 | H27.3.13 | 工事立会 |
| 稲沢市 | 子生和八島遺跡 | 稲沢市子生和子安賀町 地内 | 東邦瓦斯株式会社導管部長 | H27.3.9 | ガス | 3099 | H27.3.13 | 慎重工事 |
| 稲沢市 | 正明寺市場遺跡上間遺跡 | 稲沢市正明寺二丁目 地内 | 東邦瓦斯株式会社導管部長 | H27.3.9 | ガス | 3100 | H27.3.13 | 慎重工事 |
| 稲沢市 | 塔の越遺跡、天神前遺跡 | 稲沢市治郎丸南町～治朗丸細道町 地内 | 東邦瓦斯株式会社導管部長 | H27.3.9 | ガス | 3101 | H27.3.13 | 慎重工事 |
| 稲沢市 | 古道遺跡 | 稲沢市日比町四方白 地内 | 中部電力株式会社一宮営業所長 | H27.3.9 | その他開発 | 3102 | H27.3.13 | 慎重工事 |

| 市町村名 | 遺跡の名称 | 所在地 | 届出者 | 届出日付 | 工事の目的 | 県文書番号 | | 指示事項 |
|------|----------|---------------------------------|-------------------|----------|-------|-------|----------|------|
| | | | | | | 26教生 | 通知日付 | |
| 一宮市 | 於保集落南遺跡 | 一宮市大和町於保字二之宮7-1 | 株式会社山下保険サービス | H27.3.10 | その他建物 | 3105 | H27.3.16 | 慎重工事 |
| 豊田市 | 高橋遺跡 | 豊田市高上2丁目23番11,23番4,23番5,23番12 | 個人 | H27.2.16 | その他建物 | 3106 | H27.3.16 | 工事立会 |
| 豊田市 | 寺部遺跡 | 豊田市寺部町二丁目47-7 | 株式会社不動産SHOPナカジツ | H27.2.28 | 個人住宅 | 3107 | H27.3.16 | 慎重工事 |
| 豊田市 | 寺部遺跡 | 豊田市寺部町二丁目47-5、47-6 | 株式会社不動産SHOPナカジツ | H27.2.28 | 個人住宅 | 3108 | H27.3.16 | 慎重工事 |
| 豊田市 | 寺部遺跡 | 豊田市寺部町二丁目47-1、47-4 | 株式会社不動産SHOPナカジツ | H27.2.28 | 個人住宅 | 3109 | H27.3.16 | 慎重工事 |
| 豊田市 | 挙母城跡 | 豊田市中野町1丁目78-2、79、74-12 | 宗教法人日本福音ルーテル教会 | H27.3.9 | その他建物 | 3110 | H27.3.16 | 工事立会 |
| 清須市 | 清洲城下町遺跡 | 清須市西市場一丁目8番4、8番15、8番21 | 個人 | H27.3.10 | 個人住宅 | 3111 | H27.3.16 | 工事立会 |
| 清須市 | 土田遺跡 | 清須市土田三丁目6番19 | 個人 | H27.3.10 | 個人住宅 | 3112 | H27.3.16 | 工事立会 |
| 清須市 | 清洲城下町遺跡 | 清須市西市場二丁目5番5 | 個人 | H27.3.11 | 個人住宅 | 3113 | H27.3.16 | 工事立会 |
| 北名古屋 | 八幡西遺跡 | 北名古屋市熊之庄新宮128番1の一部、128番2の一部 | 個人 | H26.3.10 | 個人住宅 | 3114 | H27.3.16 | 工事立会 |
| 小牧市 | 洞木遺跡 | 小牧市大字村中宇洞木 地内 | 中部電力株式会社小牧営業所長 | H27.3.11 | その他開発 | 3127 | H27.3.17 | 工事立会 |
| 安城市 | 姫塚遺跡 | 安城市姫小川町姫44番7地先～44番9地先 | 東邦瓦斯株式会社導管部長 | H27.3.10 | ガス | 3128 | H27.3.17 | 慎重工事 |
| 安城市 | 岩根前遺跡 | 安城市小川町岩根前50 | 個人 | H27.2.4 | 個人住宅 | 3129 | H27.3.17 | 工事立会 |
| 瀬戸市 | 若宮遺跡 | 瀬戸市若宮町3丁目33番地1 | 個人 | H27.3.11 | 個人住宅 | 3130 | H27.3.17 | 慎重工事 |
| 岡崎市 | 文女遺跡 | 岡崎市柱三丁目6番3 | 東海旅客鉄道株式会社事業推進本部長 | H27.3.10 | 宅地造成 | 3183 | H27.3.24 | 発掘調査 |
| 半田市 | 中蓮古墳 | 半田市有楽町八丁目1-1,75-1,76,77,78-1,79 | 中部旭紡績株式会社 | H27.3.10 | 工場 | 3184 | H27.3.24 | 慎重工事 |
| 幸田町 | 釜石第3号墳 | 額田郡幸田町大字六栗字西山字2番149 | 株式会社ひなた | H27.3.11 | その他建物 | 3185 | H27.3.24 | 工事立会 |
| 豊田市 | 高橋遺跡 | 豊田市高上2丁目31番地10 | 個人 | H27.3.12 | ガス | 3186 | H27.3.24 | 工事立会 |
| 阿久比町 | 半田池古窯 | 知多郡阿久比町大字植大字八籠15番1 | 中央建設工業株式会社 | H27.3.9 | その他開発 | 3187 | H27.3.24 | 慎重工事 |
| 新城市 | 西野々遺跡 | 新城市長篠字西野々34番1 | 愛知東農業協同組合 | H27.3.18 | その他開発 | 3191 | H27.3.24 | 慎重工事 |
| 一宮市 | 江森東之森遺跡 | 一宮市浅井町江森字大道附13番1 | 株式会社大成不動産 | H27.3.12 | 個人住宅 | 3192 | H27.3.24 | 工事立会 |
| 一宮市 | 門間島海遺跡 | 一宮市木曾川町門間字大坪16番1 | 株式会社アーネストワン | H27.3.17 | 個人住宅 | 3193 | H27.3.24 | 慎重工事 |
| 一宮市 | 丹羽大塚古墳 | 一宮市丹羽大塚14-1地先、丹羽大塚13敷地内 | 中部電力株式会社一宮営業所長 | H27.3.9 | その他開発 | 3194 | H27.3.24 | 工事立会 |
| 一宮市 | 馬寄集落南遺跡 | 一宮市今伊勢町馬寄字上高未12-1地内 | 中部電力株式会社一宮営業所長 | H27.3.10 | その他開発 | 3195 | H27.3.24 | 工事立会 |
| 一宮市 | 門間遺跡 | 一宮市木曾川町門間字南屋敷47番 | 一宮フジ測機株式会社 | H27.3.13 | その他建物 | 3196 | H27.3.24 | 慎重工事 |
| あま市 | 大洲遺跡 | あま市基目寺稻荷56番1、56番3 | 個人 | H27.3.20 | 個人住宅 | 3197 | H27.3.24 | 慎重工事 |
| 瀬戸市 | 若宮遺跡 | 瀬戸市若宮町三丁目33番地4 | 個人 | H27.3.18 | 個人住宅 | 3198 | H27.3.24 | 慎重工事 |
| 瀬戸市 | 石田遺跡 | 瀬戸市池田町167 | 中部電力株式会社旭名東営業所長 | H27.3.18 | 電気 | 3199 | H27.3.24 | 慎重工事 |
| 瀬戸市 | 品野中部遺跡 | 瀬戸市品野町7丁目150-5、150-8、150-9 | 株式会社アーネストワン | H27.3.20 | 個人住宅 | 3200 | H27.3.24 | 工事立会 |
| 新城市 | 東田遺跡 | 新城市富永字今屋敷46番1、46番15 | 個人 | H27.3.20 | 個人住宅 | 3201 | H27.3.24 | 慎重工事 |
| 小牧市 | 三ツ淵・播州遺跡 | 小牧市大字三ツ淵字東播州1609-1 | 一建設株式会社春日井営業所 | H27.3.17 | その他建物 | 3212 | H27.3.25 | 工事立会 |
| 小牧市 | 城島遺跡 | 小牧南土地区画整理23-1街区5画地の一部 | 個人 | H27.3.17 | 個人住宅 | 3213 | H27.3.25 | 慎重工事 |
| 小牧市 | 城島遺跡 | 小牧南土地区画整理23-1街区5画地の一部 | 個人 | H27.3.17 | 個人住宅 | 3214 | H27.3.25 | 慎重工事 |
| 清須市 | 清洲城下町遺跡 | 清須市一場735、48 | イワクラゴールデンホーム株式会社 | H27.3.20 | 個人住宅 | 3216 | H27.3.25 | 工事立会 |
| 清須市 | 清洲城下町遺跡 | 清須市清洲田中町11番2 | 個人 | H27.3.17 | 個人住宅 | 3217 | H27.3.25 | 工事立会 |
| 稲沢市 | 塔の越遺跡 | 稲沢市国府宮4丁目10-8地内 | 中部電力株式会社一宮営業所長 | H27.3.12 | その他開発 | 3218 | H27.3.25 | 慎重工事 |
| 稲沢市 | 浄土寺遺跡 | 稲沢市込野町平松34番、34番1 | 個人 | H27.3.13 | 個人住宅 | 3219 | H27.3.25 | 工事立会 |

| 市町村名 | 遺跡の名称 | 所在地 | 届出者 | 届出日付 | 工事の目的 | 県文書番号 | | 指示事項 |
|------|-----------|--------------------------------|----------------|----------|-------|-------|----------|------|
| | | | | | | 26教生 | 通知日付 | |
| 稲沢市 | 塚之上遺跡 | 稲沢市竹腰東町63 地内 | 中部電力株式会社一宮営業所長 | H27.3.16 | その他開発 | 3220 | H27.3.25 | 慎重工事 |
| 稲沢市 | 大宮・北畑遺跡 | 稲沢市井之口北畑町93 番、94 番、95 番 | 個人 | H27.3.16 | 個人住宅 | 3221 | H27.3.25 | 工事立会 |
| 武豊町 | ウスガイ遺跡 | 知多郡武豊町大字富貴字新薄里218、219 | 個人 | H27.3.10 | 個人住宅 | 3222 | H27.3.25 | 工事立会 |
| 稲沢市 | 大塚塚遺跡 | 稲沢市大塚北二丁目99 番 | 株式会社三菱ウェルフェア | H27.3.19 | その他建物 | 3223 | H27.3.25 | 工事立会 |
| 豊田市 | 水汲遺跡 | 豊田市下川口町水汲545-1 | 個人 | H27.3.6 | 個人住宅 | 3236 | H27.3.26 | 慎重工事 |
| 豊橋市 | 橋良遺跡 | 豊橋市柱二番町179 番 | 個人 | H27.2.19 | 集合住宅 | 3237 | H27.3.26 | 工事立会 |
| 東海市 | 東畑遺跡 | 東海市大田町東畑地内 | 中部電力株式会社緑営業所長 | H27.3.18 | その他建物 | 3238 | H27.3.26 | 工事立会 |
| 一宮市 | 西大海道集落北遺跡 | 一宮市西大海道字戌亥28-2 番地先 | 東邦瓦斯株式会社導管部長 | H27.3.24 | ガス | 3249 | H27.3.27 | 工事立会 |
| 一宮市 | 馬見塚遺跡 | 一宮市馬見塚字郷前58 番3、59 番3 | 個人 | H27.3.24 | 個人住宅 | 3250 | H27.3.27 | 工事立会 |
| 一宮市 | 九日市場円之内遺跡 | 一宮市丹陽町九日市馬字地子789 地内 | 中部電力株式会社一宮営業所長 | H27.3.24 | その他開発 | 3251 | H27.3.27 | 工事立会 |
| 安城市 | 八剣貝塚 | 安城市東端町八剣86 番2 | 個人 | H27.3.19 | 個人住宅 | 3252 | H27.3.27 | 工事立会 |
| 稲沢市 | 下津北山遺跡 | 尾張郡都市計画事業下津陸田土地区画整理事業32 街区4 画地 | 個人 | H27.3.19 | 個人住宅 | 3253 | H27.3.27 | 慎重工事 |

②94 条による通知

| 市町村名 | 遺跡の名称 | 所在地 | 通知者 | 通知日付 | 工事の目的 | 県文書番号 | | 指示事項 |
|------|----------------------------|--------------------------------|--------------------------|----------|-------------------|-------|----------|------------------------|
| | | | | | | 26教生 | 通知日付 | |
| 稲沢市 | 稲葉宿本陣跡 | 稲沢市小沢町2 丁目13 番3 号 | 建設部長 | H26.3.24 | その他開発 (建物取壊) | 46 | H26.4.4 | 工事立会 |
| 一宮市 | 浅野集落北遺跡 | 一宮市浅野長島地内 | 一宮市長 | H26.3.19 | 水道 | 59 | H26.4.8 | 工事立会 |
| 田原市 | 平野貝塚 | 田原市石神町中瀬古41-1、41-2 | 東三河農林水産事務所長 | H26.3.24 | 農業関連 | 76 | H26.4.11 | 工事立会 |
| 田原市 | 藤原下銅鑛出土地 | 田原市中山町小森277 他 | 東三河農林水産事務所長 | H26.4.4 | 水道 | 131 | H26.4.11 | 慎重工事 |
| 名古屋市 | 名古屋城三の丸遺跡 | 名古屋市中区三の丸3 丁目 | 名古屋市上下水道局長 | H26.3.28 | 下水道 | 175 | H26.4.18 | 慎重工事 |
| 豊橋市 | 比古古窯はじめ3遺跡 | 豊橋市原町字西ノ谷まか | 独立行政法人水資源機構豊川用水総合事業部長 | H26.3.26 | 農業関連 | 271 | H26.4.28 | 工事立会 |
| 名古屋市 | 高蔵遺跡 | 名古屋市熱田区外土居町地内 | 名古屋市上下水道局長 | H27.3.31 | 水道 | 273 | H26.4.28 | 工事立会 |
| 豊川市 | 東原古墳群 | 豊川市上長山町東原102 番1 まか | 独立行政法人水資源機構豊川用水総合事業部長 | H26.4.8 | 農業関連 | 277 | H26.5.1 | 慎重工事 |
| 小牧市 | 小牧池田遺跡 | 小牧市堀の内3 丁目1-4 | 小牧市長 | H26.4.15 | 道路 | 280 | H26.5.1 | 発掘調査 |
| 小牧市 | 小牧池田遺跡 | 小牧市堀の内3 丁目1-4 | 小牧市長 | H26.4.15 | 道路 | 284 | H26.5.1 | 工事立会 |
| 豊田市 | 水入遺跡 | 豊田市渡刈町 | 中日本高速道路株式会社名古屋支社豊田工事事務所長 | H26.3.7 | その他開発 (事務所等増築) | 285 | H26.4.28 | 工事立会 |
| 田原市 | 富山A古窯第1号窯はじめ6 遺跡 | 田原市相川町鴨森地内まか | 独立行政法人水資源機構豊川用水総合事業部長 | H26.4.8 | 農業関連 | 286 | H26.5.1 | 工事立会 |
| 東海市 | 畑間遺跡はじめ4遺跡 | 東海市大田町東畑始め3 地内 | 東海市長 | H26.4.4 | 区画整理 | 287 | H26.5.1 | 発掘調査・ 工事立会・ 慎重工事 |
| 名古屋市 | 貴生町遺跡 | 名古屋市西区貴生町90-1 | 名古屋市長 | H26.4.16 | 鉄道 | 300 | H26.5.1 | 慎重工事 |
| 安城市 | 新土田遺跡 中豊遺跡 | 安城市高棚町地内 | 西三河農林水産事務所長 | H26.4.23 | 農業関連 | 339 | H26.5.1 | 工事立会 |
| 名古屋市 | 見晴台遺跡、弥生町遺跡、 桜田貝塚、貝塚町遺跡 | 名古屋市中南区貝塚町及び見晴町地内(笠寺公園内) | 名古屋市長 | H26.4.14 | 公園造成 | 340 | H26.5.1 | 工事立会 |
| 名古屋市 | 見晴台遺跡、弥生町遺跡、 桜田貝塚、貝塚町遺跡 | 名古屋市中南区貝塚町及び見晴町地内(笠寺公園内) | 名古屋市長 | H26.4.21 | 公園造成 | 341 | H26.5.1 | 工事立会 |
| 一宮市 | 苅安遺跡 | 一宮市大和町苅安賀字北川田地内 | 一宮市水道事業等管理者 | H26.5.14 | 水道 | 471 | H26.5.21 | 工事立会 |
| 名古屋市 | 星崎城跡 | 名古屋市中南区本星崎町本城765番地(名古屋市立笠寺小学校) | 名古屋市長 | H26.5.8 | 学校 | 490 | H26.5.23 | 工事立会 |
| 小牧市 | 昭和遺跡 | 小牧市市之久田一丁目 地内 | 小牧市長 | H26.5.9 | 道路 | 491 | H26.5.23 | 慎重工事 |
| 豊田市 | 豊田大塚古墳 | 豊田市河合町1-10-1 | 豊田市長 | H26.5.21 | その他開発 (史跡維持) | 513 | H26.5.28 | 工事立会 |
| 西尾市 | 山王山南遺跡 | 西尾市吉良町岡山山王山71-1 | 西尾市長 | H26.5.13 | その他開発 (森林整備) | 514 | H26.5.28 | 慎重工事 |
| 西尾市 | 矢田地蔵塚古墳 | 西尾市上矢田町寺前2 | 西尾市長 | H26.5.23 | 区画整理 | 515 | H26.5.28 | 慎重工事 |

| 市町村名 | 遺跡の名称 | 所在地 | 通知者 | 通知日付 | 工事の目的 | 県文書番号 | | 指示事項 |
|------|----------------------|--------------------------|-----------------------------|----------|--------------|-------|----------|------|
| | | | | | | 26教生 | 通知日付 | |
| 豊川市 | 四ツ家遺跡 | 豊川市篠田町四ツ家(主要地方道 東三河環状線) | 東三河建設事務所長 | H26.5.19 | 道路 | 537 | H26.5.30 | 慎重工事 |
| 名古屋市 | 正木町遺跡 | 名古屋市中区正木 1 丁目1406 番地 | 西日本電信電話株式会社取締役名古屋支店長 | H26.5.16 | 電柱移設工事 | 538 | H26.5.30 | 慎重工事 |
| 岩倉市 | 神宮寺古墳、西出古墳、国衙遺跡、西出遺跡 | 岩倉市稲荷町羽根、大山寺町元町、大山寺町 | 岩倉市長 | H26.5.26 | 下水道 | 555 | H26.5.29 | 工事立会 |
| 名古屋市 | 万町遺跡 | 名古屋市中川区万町 地内 | 名古屋市上下水道局長 | H26.5.20 | 水道 | 583 | H26.6.4 | 工事立会 |
| 名古屋市 | 天白元屋敷遺跡 | 名古屋市守山区中志段味地内 | 名古屋市上下水道局長 | H26.5.23 | 下水道 | 605 | H26.6.6 | 常時立会 |
| 一宮市 | 真清田神社境内地遺跡 | 一宮市真清田1丁目2番7 | 一宮市長 | H26.5.29 | 公園造成 | 609 | H26.6.6 | 工事立会 |
| 長久手市 | 岩廻間遺跡 | 長久手市岩廻間2755、2758 | 愛知県尾張農林水産事務所長 | H26.6.2 | 農業関連 | 676 | H26.6.17 | 慎重工事 |
| 名古屋市 | 芦辺町遺跡 | 名古屋市北区芦辺町1丁目地内 | 名古屋市上下水道局長 | H26.5.27 | 水道 | 711 | H26.6.18 | 工事立会 |
| 名古屋市 | 高蔵遺跡 | 名古屋市熱田区高蔵町付近 | 名古屋市上下水道局長 | H26.6.5 | 水道 | 712 | H26.6.18 | 工事立会 |
| 愛西市 | 宅地A遺跡 | 愛西市佐屋町宅地32番地及びその周辺 | 愛西市長 | H26.6.2 | 下水道 | 713 | H26.6.18 | 工事立会 |
| 田原市 | 桜畑古窯(桜畑第1～3号窯) | 田原市田原町桜台、二ツ坂地内 | 田原市長 | H26.6.6 | 下水道 | 714 | H26.6.18 | 工事立会 |
| 田原市 | 石取下古窯 | 田原市田原町桜台、石取下地内 | 田原市長 | H26.6.6 | 下水道 | 715 | H26.6.18 | 工事立会 |
| 豊橋市 | 出口遺跡 | 豊橋市東森岡二丁目 | 豊橋市上下水道局長 | H26.5.23 | 水道 | 716 | H26.6.18 | 工事立会 |
| 愛西市 | 中島遺跡、川田遺跡 | 愛西市諏訪町、根高町、見越町地内 | 海部建設事務所長 | H26.6.12 | その他開発(立杭築造等) | 721 | H26.6.20 | 工事立会 |
| 名古屋市 | 万町遺跡 | 名古屋市中川区万町 地内 | 名古屋市上下水道局長 | H26.6.9 | 下水道 | 739 | H26.6.19 | 慎重工事 |
| 豊田市 | 川口城 | 豊田市下川口町後山 499 番地他 10 筆 | 豊田加茂農林水産事務所長 | H26.6.23 | その他開発(看板設置) | 748 | H26.6.23 | 慎重工事 |
| 名古屋市 | 名古屋城三の丸遺跡 | 名古屋市中区三の丸三丁目 | 名古屋市上下水道局長 | H26.6.11 | 下水道 | 756 | H26.6.20 | 慎重工事 |
| 名古屋市 | 日比津西遺跡 | 名古屋市中村区日比津町3丁目～中村区本陣通五丁目 | 中村土木事務所長 | H26.6.3 | 道路 | 809 | H26.6.27 | 工事立会 |
| 名古屋市 | 烏森C遺跡 | 名古屋市中村区烏森町6丁目 | 中村土木事務所長 | H26.6.5 | 道路 | 810 | H26.6.27 | 慎重工事 |
| 名古屋市 | 万町遺跡 | 名古屋市中川区万町1210番地先～1506番地先 | 緑政土木局中川土木事務所長 | H26.6.13 | 道路 | 811 | H26.6.27 | 慎重工事 |
| 名古屋市 | 押切城跡 | 名古屋市西区浅間二丁目 | 名古屋市西土木事務所長 | H26.6.10 | 道路 | 812 | H26.6.27 | 慎重工事 |
| 名古屋市 | 竪三蔵通遺跡 | 名古屋市中区栄一丁目2326番地先 | 西日本電信電話株式会社 取締役名古屋支店長 | H26.6.19 | 電信電話 | 813 | H26.6.27 | 慎重工事 |
| 名古屋市 | 東二葉町遺跡 | 名古屋市中区東二葉町三丁目地内 | 名古屋市上下水道局長 | H26.6.19 | 水道 | 826 | H26.7.1 | 慎重工事 |
| 名古屋市 | 朝日遺跡群東南部 | 名古屋市中区中沼町 地内 | 名古屋市長 | H26.6.16 | 集合住宅 | 1343 | H26.7.1 | 発掘調査 |
| 清須市 | 清洲城下町遺跡 | 清須市一場730 | 名古屋市上下水道局長 | H26.7.1 | 水道 | 868 | H26.7.3 | 工事立会 |
| 豊橋市 | 石巻山城址 | 豊橋市石巻町南山 93-2 | 東三河農林水産事務所長 | H26.6.12 | 治山事業 | 870 | H26.7.7 | 慎重工事 |
| 新城市 | 萩平遺跡 | 新城市川路町萩平地内 | 独立行政法人水資源機構 豊川用水総合事業部 新城支所長 | H26.6.30 | 水道 | 925 | H26.7.11 | 慎重工事 |
| 新城市 | 長篠戦没設楽原決戦場跡 | 新城市川路町連吾 40-3 外 | 独立行政法人水資源機構 豊川用水総合事業部 新城支所長 | H26.6.30 | 水道 | 926 | H26.7.11 | 慎重工事 |
| 蒲郡市 | 山田1号墳 | 蒲郡市五井町山田地内 | 国土交通省中部地方整備局名古屋四国道事務所長 | H26.7.4 | 道路 | 927 | H26.7.11 | 慎重工事 |
| 田原市 | 弥栄第1号窯、第2号窯 | 田原市六連町弥栄13、14 | 独立行政法人水資源機構 豊川用水総合事業部長 | H26.6.27 | 農業関連 | 971 | H26.7.14 | 工事立会 |
| 名古屋市 | 丸根砦跡 | 名古屋市緑区大高字丸根地内 | 名古屋市上下水道局長 | H26.7.2 | 水道 | 972 | H26.7.14 | 工事立会 |
| 豊田市 | 池浦古窯 | 豊田市中田町神池3丁目6番地ほか | 豊田市長 | H26.6.17 | 道路 | 973 | H26.7.14 | 工事立会 |
| 一宮市 | 浅野福寿庵遺跡 | 一宮市浅野字下切 地内ほか | 一宮市水道事業等管理者 | H26.7.8 | 水道 | 974 | H26.7.14 | 工事立会 |
| 一宮市 | 浅野集落北遺跡 | 一宮市浅野字古屋敷 地内ほか | 一宮市水道事業等管理者 | H26.7.8 | 水道 | 975 | H26.7.14 | 工事立会 |
| 一宮市 | 開明新田郷集落東遺跡 | 一宮市開明字教堂池 地内ほか | 一宮市水道事業等管理者 | H26.7.8 | 水道 | 977 | H26.7.14 | 工事立会 |
| 一宮市 | 門間遺跡 | 一宮市木曽川町門間字南屋敷 地内ほか | 一宮市水道事業等管理者 | H26.7.8 | 水道 | 978 | H26.7.14 | 工事立会 |
| 一宮市 | 中島往還添西切遺跡、東川田遺跡 | 一宮市萩原町中島字往還地内ほか | 一宮市水道事業等管理者 | H26.7.8 | 水道 | 979 | H26.7.14 | 工事立会 |

| 市町村名 | 遺跡の名称 | 所在地 | 通知者 | 通知日付 | 工事の目的 | 県文書番号 | | 指示事項 |
|-------|--------------------------|-------------------------------|----------------------|----------|---------------------|-------|----------|-----------|
| | | | | | | 26教生 | 通知日付 | |
| 一宮市 | 浅野集落北遺跡 | 一宮市浅野字居森野地内ほか | 一宮市水道事業等管理者 | H26.7.7 | 下水道 | 1030 | H26.7.18 | 工事立会 |
| 一宮市 | 下浅野集落東遺跡 | 一宮市浅野字溝尻 地内 | 一宮市水道事業等管理者 | H26.7.7 | 下水道 | 1031 | H26.7.18 | 工事立会 |
| 清須市 | 廻間遺跡・松ノ木遺跡 | 清須市廻間二丁目 地内 | 清須市長 | H26.7.10 | 下水道 | 1032 | H26.7.18 | 工事立会 |
| 清須市 | 松ノ木遺跡 | 清須市廻間二丁目 地内 | 清須市長 | H26.7.10 | 下水道 | 1033 | H26.7.18 | 工事立会 |
| 名古屋市 | 片山神社遺跡 | 名古屋市東区芳野2丁目301番地先 | 西日本電信電話株式会社取締役名古屋支店長 | H26.7.10 | 電信電話 | 1089 | H26.8.7 | 慎重工事 |
| 名古屋市 | 名古屋城三の丸遺跡 | 名古屋市中区三の丸3丁目1番2号 | 環境部長 | H26.7.14 | その他開発 (看板設置等) | 1090 | H26.8.7 | 慎重工事 |
| 名古屋市 | 名古屋城三の丸遺跡 | 名古屋市中区三の丸三丁目地内 | 名古屋市上下水道局長 | H26.7.16 | 水道 | 1109 | H26.7.31 | 慎重工事 |
| 豊田市 | 今岡遺跡、飯盛山城跡 | 豊田市足助町 地内 | 豊田市事業管理者 | H26.6.24 | 下水道 | 1110 | H26.7.31 | 工事立会 |
| 豊田市 | 広瀬城跡(西広瀬城) | 豊田市西広瀬町 地内 | 豊田市長 | H26.6.26 | その他開発 | 1111 | H26.7.31 | 工事立会 |
| 豊田市 | 中嶋遺跡 | 豊田市御内町中島61-4 | 豊田市消防本部 消防庁 | H26.5.12 | その他開発 | 1113 | H26.7.31 | 慎重工事 |
| 豊田市 | 駒場瓦窯 | 豊田市駒場町 地内 | 豊田市事業管理者 | H26.7.15 | 下水道 | 1114 | H26.7.31 | 工事立会 |
| 田原市 | 平野貝塚 | 田原市石神町中平野 | 田原市長 | H26.7.22 | 下水道 | 1116 | H26.7.31 | 工事立会 |
| 一宮市 | 門間遺跡 | 一宮市木曾川町門間地内ほか | 一宮市水道事業等管理者 | H26.7.25 | 下水道 | 1137 | H26.8.1 | 工事立会 |
| 一宮市 | 畑添遺跡 | 一宮市開明字畑添地内ほか | 一宮市水道事業等管理者 | H26.7.25 | 下水道 | 1148 | H26.8.4 | 工事立会 |
| 一宮市 | 宮新田遺跡 | 一宮市開明字葛蒲田地内ほか | 一宮市水道事業等管理者 | H26.7.25 | 下水道 | 1149 | H26.8.4 | 工事立会 |
| 一宮市 | 廻畑遺跡 | 一宮市萩原町中島地内 | 一宮市水道事業等管理者 | H26.7.25 | 下水道 | 1150 | H26.8.4 | 工事立会 |
| 一宮市 | 中島廃寺 | 一宮市萩原町中島地内 | 一宮市水道事業等管理者 | H26.7.25 | 下水道 | 1151 | H26.8.4 | 工事立会 |
| 一宮市 | 四反田遺跡 | 一宮市三条字四反田地内ほか | 一宮市水道事業等管理者 | H26.7.25 | 下水道 | 1152 | H26.8.4 | 工事立会 |
| 一宮市 | 開明新田郷集落東遺跡 | 一宮市開明字教堂池地内ほか | 一宮市水道事業等管理者 | H26.7.25 | 下水道 | 1153 | H26.8.4 | 工事立会 |
| 一宮市 | 中島往還添西切遺跡、東川田遺跡 | 一宮市萩原町中島地内 | 一宮市水道事業等管理者 | H26.7.25 | 下水道 | 1154 | H26.8.4 | 工事立会 |
| 北名古屋市 | 五反地遺跡 | 北名古屋市井瀬木地内外 | 公共下水道管理者 北名古屋市市長 | H26.7.28 | 下水道 | 1155 | H26.8.4 | 工事立会 |
| 北名古屋市 | 沖城跡 | 北名古屋市沖村地内 | 公共下水道管理者 北名古屋市市長 | H26.7.28 | 下水道 | 1156 | H26.8.4 | 工事立会 |
| 豊田市 | 日面遺跡 | 豊田市下山田代町地内 | 愛知県公営企業管理者 企業庁長 | H26.7.1 | その他開発 (研究開発用地造成) | 1181 | H26.7.18 | 工事立会 |
| 豊田市 | 神デンB遺跡 | 豊田市下山田代町地内 | 愛知県公営企業管理者 企業庁長 | H26.7.1 | その他開発 (研究開発用地造成) | 1182 | H26.7.18 | 工事立会 |
| 田原市 | 七本松遺跡、七本松古墳 | 田原市中山町岬345-1 | 東三河農林水産事務所長 | H26.6.19 | その他開発 (改植工及び防風工) | 1253 | H26.7.1 | 無断工事 |
| 田原市 | 八幡上貝塚 | 田原市小中山町八幡上 284-1、284-3 | 東三河農林水産事務所長 | H26.6.19 | その他開発 (改植工及び防風工) | 1254 | H26.7.1 | 無断工事 |
| 田原市 | 伊川津貝塚 | 田原市伊川津町郷中 | 田原市長 | H26.7.22 | 下水道 | 1293 | H26.8.5 | その他(無届工事) |
| 豊橋市 | 吉田城址・鮎海遺跡 | 豊橋市今橋町2番地の1 | 豊橋市長 | H26.7.18 | 学校 | 1196 | H26.8.8 | 工事立会 |
| 清須市 | 清洲城下町遺跡 | 清須市朝日城屋敷22番の一部 | 名古屋市上下水道局長 | H26.8.6 | 水道 | 1218 | H26.8.13 | 工事立会 |
| 江南市 | 宮山遺跡 | 江南市般若町東山440番地 | 江南市長 | H26.8.1 | 道路 | 1219 | H26.8.13 | 慎重工事 |
| 名古屋市 | 片坂町遺跡 | 名古屋市瑞穂区片坂町2丁目 地内 | 名古屋市長 | H26.7.9 | 道路 | 1235 | H26.8.13 | 工事立会 |
| 名古屋市 | 名古屋城三の丸遺跡 | 名古屋市中区二の丸 地内 | 名古屋市上下水道局長 | H26.7.9 | 水道 | 1236 | H26.8.13 | 工事立会 |
| 安城市 | 石川丈山址、北本郷貝塚、丈山公園貝塚、中本郷貝塚 | 安城市和泉町 地内 | 安城市市長 | H26.8.7 | 下水道 | 1244 | H26.8.13 | 工事立会 |
| 安城市 | 三ツ矢遺跡、井ノ池遺跡 | 安城市古井町 地内 | 安城市市長 | H26.8.7 | 下水道 | 1245 | H26.8.13 | 工事立会 |
| 名古屋市 | おどり山古墳 | 名古屋市瑞穂区村上町2丁目 地内 | 名古屋市長 | H26.7.18 | 道路 | 1284 | H26.8.18 | 慎重工事 |
| 名古屋市 | 高蔵遺跡 | 名古屋市高蔵町906番 | 熱田土木事務所長 | H26.7.23 | 公園造成 | 1285 | H26.8.18 | 工事立会 |
| 名古屋市 | 星崎城跡 | 名古屋市南区本星崎町本城765番地(名古屋市立笠寺小学校) | 名古屋市長 | H26.7.23 | 学校 | 1286 | H26.8.18 | 工事立会 |
| 名古屋市 | 星崎城跡 | 名古屋市南区本星崎町本城765番地(名古屋市立笠寺小学校) | 名古屋市教育委員会 教育長 | H26.7.28 | 学校 | 1287 | H26.8.18 | 工事立会 |

| 市町村名 | 遺跡の名称 | 所在地 | 通知者 | 通知日付 | 工事の目的 | 県文書番号 | | 指示事項 |
|-------|-------------------|---|-------------------|----------|---------------|-------|----------|------|
| | | | | | | 26教生 | 通知日付 | |
| 名古屋市 | 鶴舞小学校遺跡 | 名古屋市昭和区鶴舞一丁目1番85号(名古屋市立鶴舞小学校) | 名古屋市教育委員会 教育長 | H26.7.28 | 学校 | 1288 | H26.8.18 | 工事立会 |
| 名古屋市 | 瑞穂遺跡 | 名古屋市瑞穂区牧町二丁目46番地(名古屋市立瑞穂小学校) | 名古屋市教育委員会 教育長 | H26.8.6 | 学校 | 1289 | H26.8.18 | 慎重工事 |
| 名古屋市 | 富士見町遺跡 | 名古屋市中区大井町 地内 | 名古屋市上下水道局長 | H26.8.4 | 水道 | 1290 | H26.8.18 | 慎重工事 |
| 名古屋市 | 古沢町遺跡 | 名古屋市中区金山二丁目 地内 | 名古屋市上下水道局長 | H26.8.4 | 水道 | 1291 | H26.8.18 | 慎重工事 |
| 名古屋市 | 弥生町遺跡、桜田貝塚、貝塚町遺跡 | 名古屋南区貝塚町及び見晴町 地内(笠寺公園内) | 名古屋市長 | H26.8.8 | 公園造成 | 1292 | H26.8.18 | 工事立会 |
| 岩倉市 | 大地遺跡 | 岩倉市大地町野合58番地1 | 岩倉市長 | H26.8.4 | 公園造成 | 1297 | H26.8.19 | 工事立会 |
| あま市 | 甚目寺遺跡 | あま市甚目寺東門前 地内 | あま市長 | H26.8.8 | 下水道 | 1306 | H26.8.20 | 慎重工事 |
| 豊田市 | 足助城跡 | 豊田市足助町須沢39-1-2 | 豊田市教育委員会 教育長 | H26.7.1 | その他開発(史跡修繕) | 1330 | H26.8.25 | 工事立会 |
| 豊田市 | 八幡田遺跡 | 豊田市深見町広表50番地 | 豊田市長 | H26.8.8 | 道路 | 1331 | H26.8.25 | 慎重工事 |
| 豊田市 | 小田遺跡 | 豊田市藤岡飯野町小田27番地 | 豊田市長 | H26.8.8 | 道路 | 1332 | H26.8.25 | 工事立会 |
| 名古屋市 | 堅三蔵通遺跡 | 名古屋市中区栄一丁目28番1号(名古屋市立栄小学校) | 名古屋市教育委員会 教育長 | H26.8.12 | 学校 | 1333 | H26.8.25 | 慎重工事 |
| 名古屋市 | 熱田-C遺跡 | 名古屋市熱田区白鳥二丁目13番12号(名古屋市立白鳥小学校) | 名古屋市教育委員会 教育長 | H26.8.8 | 学校 | 1334 | H26.8.25 | 慎重工事 |
| 名古屋市 | 矢切遺跡 | 名古屋市緑区鳴海町字矢切98番地(名古屋市立鳴海小学校) | 名古屋市教育委員会 教育長 | H26.8.12 | 学校 | 1335 | H26.8.25 | 工事立会 |
| 豊橋市 | 橋良遺跡 | 豊橋市柱二番町187 | 愛知県公安委員会 | H26.8.6 | その他建物(道路標識設置) | 1336 | H26.8.25 | 工事立会 |
| 安城市 | 別郷廃寺跡、郷裏遺跡、別郷下り遺跡 | 安城市別郷町地内ほか | 安城市市長 | H26.8.20 | 下水道 | 1354 | H26.8.27 | 工事立会 |
| 田原市 | 平岩第1号窯、平岩第2号窯 | 田原市芦町郷津 179、181、183 - 1、201、207、238、239、240 | 愛知南農業協同組合 代表理事組合長 | H26.8.12 | 農業関連 | 1359 | H26.8.26 | 工事立会 |
| 新城市 | 西上平遺跡 | 新城市八名井地内 | 新城設楽建設事務所長 | H26.7.22 | 河川護岸工事 | 1381 | H26.9.4 | 慎重工事 |
| 一宮市 | 浅野福寿庵遺跡 | 一宮市浅野字古屋敷 地内ほか | 一宮市水道事業等管理者 | H26.8.21 | 下水道 | 1393 | H26.9.1 | 工事立会 |
| 一宮市 | 浅野正木山遺跡 | 一宮市浅野字西屋敷 地内 | 一宮市水道事業等管理者 | H26.8.21 | 下水道 | 1394 | H26.9.1 | 工事立会 |
| 一宮市 | 浅野集落北遺跡 | 一宮市浅野字佐五山 地内 | 一宮市水道事業等管理者 | H26.8.21 | 下水道 | 1395 | H26.9.1 | 工事立会 |
| 一宮市 | 芝原古井戸遺跡 | 一宮市千秋町芝原字古井戸 地内ほか | 一宮市水道事業等管理者 | H26.8.27 | 下水道 | 1396 | H26.9.1 | 工事立会 |
| 刈谷市 | 秋葉神社貝塚 | 刈谷市小垣江町中82番地先 | 刈谷市長 | H26.8.11 | 道路 | 1397 | H26.9.1 | 工事立会 |
| 瀬戸市 | 本地大塚古墳、西本地町東遺跡 | 瀬戸市西本地町1丁目126番 | 瀬戸市長 | H26.8.25 | その他建物(保育園仮園舎) | 1398 | H26.9.1 | 工事立会 |
| 名古屋市 | 稲葉地城跡、稲葉地東遺跡 | 名古屋市中村区城屋敷町4丁目地内ほか1か所 | 名古屋市上下水道局長 | H26.8.22 | 水道 | 1399 | H26.9.1 | 慎重工事 |
| 名古屋市 | 富士見町遺跡 | 名古屋市中区大井町 地内 | 名古屋市上下水道局長 | H26.8.20 | 水道 | 1401 | H26.9.1 | 慎重工事 |
| 北名古屋市 | 村上遺跡 | 北名古屋市熊之庄地内外 | 公共下水道管理者 北名古屋市市長 | H26.8.20 | 下水道 | 1402 | H26.9.1 | 工事立会 |
| 北名古屋市 | 能田旭西遺跡 | 北名古屋市能田北屋敷410番地先~同413番地先 | 公共下水道管理者 北名古屋市市長 | H26.8.15 | 道路 | 1403 | H26.9.1 | 工事立会 |
| 名古屋市 | 名古屋城三の丸遺跡 | 名古屋市中区三の丸2丁目4番1号 | 建設部建築局公共建築課長 | H26.8.21 | 道路(舗装) | 1428 | H26.9.4 | 工事立会 |
| 東栄町 | 桜平遺跡 | 北設楽郡東栄町大字本郷字上桜平 | 東栄町長 | H26.8.29 | その他建物 | 1457 | H26.9.2 | 慎重工事 |
| 豊橋市 | 中郷遺跡 | 豊橋市牛川町字東側、字中郷 地内 | 豊橋市長 | H26.8.28 | 公園造成 | 1456 | H26.9.9 | 工事立会 |
| 豊橋市 | 吉田城址・鮑海遺跡 | 豊橋市今橋町3番地の1 | 豊橋市長 | H26.8.28 | 公園造成 | 1455 | H26.9.9 | 工事立会 |
| 一宮市 | 宮後七ツ塚 I 古墳 | 一宮市今伊勢町宮後字西茶原地内ほか | 一宮市水道事業等管理者 | H26.8.29 | 水道 | 1454 | H26.9.9 | 工事立会 |
| 名古屋市 | 高蔵遺跡 | 名古屋市熱田区夜寒町 地内(市道雁道線) | 熱田土木事務所長 | H26.8.25 | 道路 | 1458 | H26.9.9 | 慎重工事 |
| 名古屋市 | 貴生町遺跡 | 名古屋西区貴生町 90-5、254-1、254-2 | 名古屋市交通局長 | H26.8.28 | 鉄道 | 1488 | H26.9.10 | 慎重工事 |

| 市町村名 | 遺跡の名称 | 所在地 | 通知者 | 通知日付 | 工事の目的 | 県文書番号 | | 指示事項 |
|------|-----------------|---------------------------|--------------------------|----------|--------------------------|-------|-----------|------|
| | | | | | | 26教生 | 通知日付 | |
| 岡崎市 | 坂戸遺跡 | 岡崎市島坂町字木ノ元12 | 愛知県公安委員会 | H26.8.28 | その他建物 (道路標識設置) | 1489 | H26.9.10 | 工事立会 |
| 小牧市 | 新門遺跡 | 小牧市堀の内三丁目148番地1 | 小牧市長 | H26.8.28 | その他建物 (倉庫) | 1516 | H26.9.12 | 発掘調査 |
| 一宮市 | 重吉鋳物師街道遺跡 | 一宮市丹陽町重吉字鋳物師海道 地内 | 一宮市水道事業等管理者 | H26.9.4 | 下水道 | 1517 | H26.9.12 | 工事立会 |
| 設楽町 | 中村遺跡 | 北設楽郡設楽町八橋字道下地内 | 国土交通省中部地方整備局設楽ダム工事事務所長 | H26.9.5 | その他開発 (駐車場整備) | 1529 | H26.9.5 | 慎重工事 |
| 設楽町 | 大名倉遺跡 | 北設楽郡設楽町八橋字タキセ地内 | 国土交通省中部地方整備局設楽ダム工事事務所長 | H26.9.18 | その他開発 (盛土) | 1591 | H26.10.1 | 慎重工事 |
| 設楽町 | 大名倉遺跡 | 北設楽郡設楽町大名倉字下谷地内 | 国土交通省中部地方整備局設楽ダム工事事務所長 | H26.9.18 | その他開発 (ボーリング調査) | 1592 | H26.10.1 | 慎重工事 |
| 設楽町 | 西地東地遺跡 | 北設楽郡設楽町大名倉字西地地内 | 国土交通省中部地方整備局設楽ダム工事事務所長 | H26.9.18 | その他開発 (ボーリング調査) | 1593 | H26.10.1 | 慎重工事 |
| 岡崎市 | 西牧野遺跡 | 岡崎市櫻山町字牧野 | 中日本高速道路株式会社名古屋支社豊田工事事務所長 | H26.9.18 | 水道 | 1595 | H26.10.1 | 工事立会 |
| 名古屋市 | 岩井通貝塚 | 名古屋市中区松原一丁目 | 名古屋市中土木事務所長 | H26.9.5 | 道路 | 1604 | H26.9.22 | 慎重工事 |
| 名古屋市 | 鉾ノ木遺跡 | 名古屋市緑区鳴海町字鉾ノ木 地内 | 名古屋市上下水道局長 | H26.9.10 | 水道 | 1605 | H26.9.25 | 工事立会 |
| 豊田市 | 松根遺跡、大切遺跡、大切北遺跡 | 豊田市関羅瀬町松根56-2他 | 豊田市長 | H26.9.4 | 水道 | 1606 | H26.9.25 | 工事立会 |
| 一宮市 | 浅野福寿庵遺跡 | 一宮市浅野字長島地内ほか | 一宮市水道事業等管理者 | H26.9.18 | 下水道 | 1607 | H26.9.25 | 工事立会 |
| 一宮市 | 浅野城跡 | 一宮市浅野字八剱地内ほか | 一宮市水道事業等管理者 | H26.9.18 | 下水道 | 1609 | H26.9.25 | 工事立会 |
| 一宮市 | 浅野集落北遺跡 | 一宮市浅野字長島地内ほか | 一宮市水道事業等管理者 | H26.9.18 | 下水道 | 1611 | H26.9.25 | 工事立会 |
| 一宮市 | 浅野福寿庵遺跡 | 一宮市浅野字福寿庵地内 | 一宮市水道事業等管理者 | H26.9.18 | 下水道 | 1612 | H26.9.25 | 工事立会 |
| 一宮市 | 浅野集落北遺跡 | 一宮市浅野字水法地内ほか | 一宮市水道事業等管理者 | H26.9.18 | 下水道 | 1613 | H26.9.25 | 工事立会 |
| 一宮市 | 浅野集落北遺跡 | 一宮市浅野字長島地内ほか | 一宮市水道事業等管理者 | H26.9.18 | 下水道 | 1614 | H26.9.25 | 工事立会 |
| 豊橋市 | 吉田城址・鮎海遺跡 | 豊橋市今橋町1番地 | 豊橋市長 | H26.9.10 | その他建物 (井戸) | 1615 | H26.9.25 | 工事立会 |
| 小牧市 | 舟津寺前遺跡 | 小牧市大字舟津字迫間793番2、字寺前1125番4 | 小牧市長 | H26.8.11 | 道路 | 1632 | H26.9.29 | 工事立会 |
| 愛西市 | 八竜遺跡 | 愛西市南河田町 | 愛西市長 | H26.8.14 | その他開発 (工業団地造成) | 1643 | H26.8.14 | 発掘調査 |
| 豊田市 | 江古山遺跡 | 豊田市東保見町山洞908-38 | 豊田市長 | H26.8.26 | 道路 | 1681 | H26.10.2 | 工事立会 |
| 名古屋市 | 島田古窯跡群 | 名古屋市天白区土原一丁目地内 | 名古屋市上下水道局長 | H26.9.16 | 水道 | 1682 | H26.10.2 | 工事立会 |
| 豊田市 | 宮口遺跡 | 豊田市宮口町3丁目108-1 | 豊田市長 | H26.8.15 | 宅地造成 | 1683 | H26.10.6 | 工事立会 |
| 豊田市 | 上野城跡 | 豊田市上郷町5丁目 | 豊田市長 | H26.8.15 | 道路 | 1684 | H26.10.6 | 工事立会 |
| 一宮市 | 加納馬場集落北遺跡 | 一宮市千秋町加納馬場字清水地内ほか | 一宮市水道事業等管理者 | H26.9.29 | 下水道 | 1719 | H26.10.7 | 工事立会 |
| 一宮市 | 加納馬場集落北遺跡 | 一宮市千秋町加納馬場字高須ほか | 一宮市水道事業等管理者 | H26.9.29 | 下水道 | 1720 | H26.10.7 | 工事立会 |
| 一宮市 | 浅野大茶木遺跡 | 一宮市浅野字長割地内ほか | 一宮市水道事業等管理者 | H26.10.1 | 下水道 | 1721 | H26.10.7 | 工事立会 |
| 一宮市 | 浅野大茶木遺跡 | 一宮市浅野字金左土池地内ほか | 一宮市水道事業等管理者 | H26.10.1 | 下水道 | 1722 | H26.10.7 | 工事立会 |
| 一宮市 | 浅野大茶木遺跡 | 一宮市浅野字大茶木地内ほか | 一宮市水道事業等管理者 | H26.10.1 | 下水道 | 1723 | H26.10.7 | 工事立会 |
| 安城市 | 浮橋遺跡 | 安城市上条町浮橋27-1の一部 | 安城市長 | H26.5.29 | 河川 | 1830 | H26.10.13 | 慎重工事 |
| 豊川市 | 谷川神社南遺跡 | 豊川市谷川町天王298、300番地 | 豊川市長 | H26.10.3 | 下水道 | 1831 | H26.10.13 | 工事立会 |
| 名古屋市 | 高蔵遺跡 | 名古屋市熱田区五本松町4番4号 | 名古屋市長 | H26.9.26 | その他開発 (グラウンド整備) | 1832 | H26.10.20 | 慎重工事 |
| 西尾市 | 赤羽根古城跡、赤羽上郷中遺跡 | 西尾市一色町赤羽上郷中14 | 愛知県教育委員会教育長 | H26.7.31 | その他開発 (校舎取り壊し・仮設校舎建設) | 1879 | H26.8.7 | 工事立会 |
| 名古屋市 | 富士見町遺跡 | 名古屋市中区富士見町126番の1地先 | 西日本電信電話株式会社取締役名古屋支店長 | H26.10.2 | 水道 | 1895 | H26.10.27 | 慎重工事 |

| 市町村名 | 遺跡の名称 | 所在地 | 通知者 | 通知日付 | 工事の目的 | 県文書番号 | | 指示事項 |
|-------|-------------|--------------------------------|----------------------------|-----------|--------------------|-------|-----------|------|
| | | | | | | 26教生 | 通知日付 | |
| 田原市 | 一膳松遺跡 | 田原市小中山町1-93 | 愛知県知事 | H26.9.19 | その他開発 (植物採取) | 1896 | H26.10.27 | 工事立会 |
| 名古屋市 | 高蔵遺跡 | 名古屋市熱田区五本松町4番4号 | 名古屋市長 | H26.9.26 | 学校 | 1905 | H26.10.13 | 慎重工事 |
| 豊橋市 | 東向山遺跡 | 豊橋市二川町東向山内 | 豊橋市水道事業及び下水道事業管理者 上下水道局長 | H26.10.6 | 下水道 | 1906 | H26.10.24 | 工事立会 |
| 豊田市 | タヒラ遺跡、中村遺跡 | 豊田市稲武町タヒラ52番、武節町針平31番 | 豊田市簡易水道事業代表者 豊田市長 | H26.10.10 | 水道 | 1914 | H26.10.24 | 工事立会 |
| 豊田市 | 林貝津遺跡ほか6遺跡 | 豊田市中当町林貝津15番ほか | 豊田市簡易水道事業代表者 豊田市長 | H26.10.10 | 水道 | 1915 | H26.10.24 | 工事立会 |
| 豊田市 | 廣田遺跡 | 豊田市野入町広田5番1 | 豊田市簡易水道事業代表者 豊田市長 | H26.10.10 | 水道 | 1916 | H26.10.24 | 工事立会 |
| 豊橋市 | 二連木城址 | 豊橋市二連木町136-1 | 豊橋市長 | H26.10.20 | 公園造成 | 1966 | H26.10.29 | 工事立会 |
| 豊橋市 | 吉田城址・飽海遺跡 | 豊橋市今橋町3番地の1 | 豊橋市長 | H26.10.22 | 公園造成 | 1967 | H26.10.29 | 工事立会 |
| 北名古屋市 | 村前遺跡 | 北名古屋市薬師寺村前66番地先～同70番地先 | 北名古屋市長 | H26.10.23 | 道路 | 1981 | H26.10.31 | 工事立会 |
| 北名古屋市 | 六所遺跡 | 北名古屋市片場六所46番地先～同63番地先 | 北名古屋市長 | H26.10.17 | 道路 | 1982 | H26.10.31 | 工事立会 |
| 名古屋市 | 平手町遺跡 | 名古屋市北区平手一丁目1番1地内 | 名古屋市長 | H26.10.27 | 公園造成、下水道など | 2011 | H26.11.6 | 慎重工事 |
| 安城市 | 高畑遺跡ほか5遺跡 | 安城市高木町地内ほか | 安城市市長 | H26.10.31 | 下水道 | 2012 | H26.11.6 | 工事立会 |
| 一宮市 | 時之島集落南遺跡 | 一宮市時之島字塚北地内ほか | 一宮市水道事業等管理者 | H26.11.4 | 水道 | 2048 | H26.11.14 | 工事立会 |
| 名古屋市 | 名古屋城三の丸遺跡 | 名古屋市中区三の丸1丁目12地先 | 西日本電信電話株式会社取締役名古屋支店長 | H26.11.12 | その他開発 (試験掘り) | 2066 | H26.11.14 | 慎重工事 |
| 新城市 | 出沢遺跡 | 新城市出沢字西沢地内 | 新城設楽農林水産事務局長 | H26.10.21 | その他開発 (治山) | 2067 | H26.11.27 | 慎重工事 |
| 田原市 | 七本松遺跡 | 田原市中山町岬 345番2 | 東三河農林水産事務局長 | H26.9.30 | その他開発 (森林造成) | 2068 | H26.11.4 | 工事立会 |
| 豊田市 | 宮口遺跡 | 豊田市宮口町三丁目108番1 | 愛知県警察本部長 | H26.10.27 | その他開発 (ボーリング調査) | 2073 | H26.11.17 | 工事立会 |
| 岩倉市 | 国衙遺跡 | 岩倉市稲荷町羽根10番地地内 | 岩倉市長 | H26.10.30 | その他建物 (公衆便所) | 2074 | H26.11.17 | 工事立会 |
| 名古屋市 | H-10号窯 | 名古屋市千種区鹿子町1丁目から東明町1丁目 地内 | 名古屋市上下水道局技術本部管路部 東部管路センター長 | H26.11.7 | 水道 | 2090 | H26.11.18 | 工事立会 |
| 名古屋市 | H-10号窯 | 名古屋市千種区鹿子町1丁目1番地先～東明町1丁目18番5地先 | 名古屋市緑政土木局 千種土木事務所長 | H26.11.4 | 道路 | 2091 | H26.11.18 | 慎重工事 |
| 名古屋市 | H-95号窯 | 名古屋市千種区東明町7丁目24番地先～29番3地先 | 名古屋市緑政土木局 千種土木事務所長 | H26.11.4 | 道路 | 2092 | H26.11.18 | 慎重工事 |
| 名古屋市 | H-95号窯 | 名古屋市千種区東明町7丁目 地内 | 名古屋市上下水道局技術本部管路部 東部管路センター長 | H26.11.7 | 水道 | 2093 | H26.11.18 | 慎重工事 |
| 名古屋市 | 七夕町遺跡 | 名古屋市北区金城四丁目地内 | 名古屋市上下水道局長 | H26.11.10 | 水道 | 2094 | H26.11.18 | 慎重工事 |
| 豊橋市 | 橋良遺跡 | 豊橋市柱三番町91-1 | 豊橋市長 | H26.9.2 | 公園造成 | 2097 | H26.11.18 | 発掘調査 |
| 豊田市 | 田中遺跡、ウシエA遺跡 | 豊田市東大島町 | 豊田市事業管理者 | H26.11.10 | 水道 | 2125 | H26.11.20 | 工事立会 |
| 江南市 | 八幡裏遺跡 | 江南市宮後町西屋敷95番地先 | 江南市長 | H26.11.14 | 道路 | 2142 | H26.11.25 | 慎重工事 |
| 北名古屋市 | 弥勒寺遺跡 | 北名古屋市西之保中社11番地、15番地 | 北名古屋市長 | H26.11.10 | 道路 | 2183 | H26.12.1 | 慎重工事 |
| 北名古屋市 | 村前遺跡 | 北名古屋市薬師寺屋敷50番地先～58番地先 | 北名古屋市長 | H26.11.10 | 道路 | 2184 | H26.12.1 | 工事立会 |
| 名古屋市 | H-10号窯 | 名古屋市千種区鹿子町1丁目13 | 名古屋東設備サービスセンター長 | H26.11.17 | 電信電話 | 2213 | H26.12.4 | 工事立会 |
| 名古屋市 | 見晴台遺跡 | 名古屋市南区貝塚町及び見晴町地内(笠寺公園内) | 名古屋市長 | H26.11.13 | 公園造成 | 2265 | H26.12.8 | 工事立会 |
| 名古屋市 | 湿ヶ遺跡 | 名古屋市守山区大字中志段味字湿ヶ地内 | 名古屋市上下水道局長 | H26.12.3 | 下水道 | 2267 | H26.12.8 | 工事立会 |
| 一宮市 | 森本薬師遺跡 | 一宮市森本5丁目地内 | 一宮市水道事業等管理者 | H26.11.28 | 水道 | 2268 | H26.12.8 | 工事立会 |
| 清須市 | 朝日遺跡 | 清須市春日江先地内 | 清須市長 | H26.12.3 | 下水道 | 2269 | H26.12.8 | 工事立会 |
| 安城市 | 石原遺跡 | 安城市古井町地内 | 安城市市長 | H26.12.2 | 道路 | 2270 | H26.12.8 | 工事立会 |
| 安城市 | 欠間遺跡 | 安城市城ヶ入町地内 | 安城市市長 | H26.12.2 | 道路 | 2271 | H26.12.8 | 慎重工事 |
| 安城市 | 上条城跡 | 安城市上条町地内、市道上条山崎3号線ほか | 安城市市長 | H26.12.2 | 道路 | 2272 | H26.12.8 | 慎重工事 |
| 田原市 | 野添原 A 古窯 | 田原市赤羽根町野添原外 | 独立行政法人水資源機構 豊川用水総合事業部長 | H26.11.25 | 水道 | 2297 | H26.12.18 | 発掘調査 |

| 市町村名 | 遺跡の名称 | 所在地 | 通知者 | 通知日付 | 工事の目的 | 県文書番号 | | 指示事項 |
|-------|--------------|---------------------------|---------------------------------------|-----------|-----------------|-------|-----------|------|
| | | | | | | 26教生 | 通知日付 | |
| 名古屋市 | 白川公園遺跡 | 名古屋市中区栄三丁目 | 名古屋市土木事務所長 | H26.11.25 | 道路 | 2329 | H26.12.15 | 慎重工事 |
| 名古屋市 | 高蔵遺跡 | 名古屋市熱田区外土居町付近 | 名古屋市上下水道局長 | H26.11.20 | 下水道 | 2330 | H26.12.15 | 常時立会 |
| 名古屋市 | 平手町遺跡 | 名古屋市北区平手一丁目1番1地内 | 名古屋市長 | H26.12.4 | 公園造成、下水道など | 2331 | H26.12.15 | 慎重工事 |
| 北名古屋市 | 徳重遺跡 | 北名古屋市徳重米野75番地先～80番地先 | 北名古屋市長 | H26.12.2 | 道路 | 2332 | H26.12.15 | 工事立会 |
| 一宮市 | 毛受遺跡 | 一宮市大和町毛受字北河原地内ほか | 一宮市水道事業等管理者 | H26.11.28 | 水道 | 2333 | H26.12.15 | 工事立会 |
| 名古屋市 | H-10号窯 | 名古屋市千種区鹿子町1丁目地内 | 名古屋市上下水道局 技術本部 管路部 東部管路センター 東部管路センター長 | H26.12.8 | 下水道 | 2358 | H26.12.17 | 慎重工事 |
| 名古屋市 | H-95号窯 | 名古屋市千種区東明町7丁目地内 | 名古屋市上下水道局 技術本部 管路部 東部管路センター 東部管路センター長 | H26.12.8 | 下水道 | 2359 | H26.12.17 | 慎重工事 |
| 豊田市 | 宮前遺跡 | 豊田市樽俣町宮下201-1番地 付近 | 豊田市長 | H26.12.9 | 農業関連 | 2360 | H26.12.17 | 工事立会 |
| 岡崎市 | 大平陣屋跡 | 岡崎市大平町字上野 | 岡崎市教育委員会 教育長 | H26.12.16 | その他建物(便所、塀) | 2361 | H26.12.17 | 工事立会 |
| 清須市 | 清洲城下町遺跡 | 清須市清洲松原東1820番2他 | 名古屋市上下水道局長 | H26.12.10 | 水道 | 2362 | H26.12.17 | 工事立会 |
| 豊橋市 | 吉田城址、鮎海遺跡 | 豊橋市八町通3丁目6番、6番5 | 愛知県警察本部長 | H26.11.11 | その他開発(燃料タンク設置) | 2367 | H26.12.19 | 工事立会 |
| 大口町 | 清水遺跡 | 丹羽郡大口町余野1丁目61番地 | 愛知県公安委員会 | H26.12.10 | その他開発(道路標識設置) | 2368 | H26.12.19 | 工事立会 |
| 名古屋市 | 名古屋城三の丸遺跡 | 名古屋市中区三の丸二丁目7番1号 | 愛知県公安委員会 | H26.12.10 | その他開発(道路標識撤去) | 2376 | H26.12.18 | 慎重工事 |
| 名古屋市 | 十六町1丁目遺跡 | 名古屋市瑞穂区十六町1丁目地内 | 名古屋市上下水道局長 | H26.12.11 | 下水道 | 2378 | H26.12.18 | 慎重工事 |
| 豊田市 | 寺部遺跡、寺部城関連遺跡 | 豊田市寺部町2丁目39-6、15番地 | 豊田市教育委員会 教育長 | H26.12.11 | その他建物(長屋門) | 2444 | H26.12.26 | 工事立会 |
| 名古屋市 | 旧柴川遺跡 | 名古屋市中区大須一丁目703番の1地先 | 西日本電信電話株式会社 取締役名古屋支店長 | H26.12.18 | 電信電話 | 2445 | H26.12.26 | 慎重工事 |
| 安城市 | 小川志茂城址 | 安城市小川町志茂326番地2 | 愛知県公安委員会 | H26.10.20 | その他開発(大型道路標識更新) | 2448 | H27.1.6 | 工事立会 |
| 豊田市 | 豊田大塚古墳 | 豊田市河合町1-10-1他 | 豊田市長 | H26.11.11 | その他開発(覆屋設置工事) | 2448 | H27.1.6 | 工事立会 |
| 名古屋市 | 樹木遺跡 | 名古屋市守山区大字上志段味字樹木 地内 | 名古屋市上下水道局長 | H26.12.16 | 下水道 | 2471 | H27.1.5 | 工事立会 |
| 田原市 | 西鎌田古墳 | 田原市田原町西鎌田5-61 | 鈴木 正志 | H26.12.22 | 道路 | 2447 | H27.1.7 | 発掘調査 |
| 西尾市 | 岡山南遺跡 | 西尾市吉良町岡山王ノ城地内(一般県道 西尾幡豆線) | 愛知県西三河建設事務所長 | H26.12.1 | 道路 | 2491 | H27.1.6 | 発掘調査 |
| 名古屋市 | H-95号窯 | 名古屋市千種区東明町7丁目地内 | 名古屋市上下水道局長 | H26.12.9 | 水道 | 2523 | H27.1.8 | 慎重工事 |
| 豊田市 | 大福寺遺跡 | 豊田市中仁木町大福寺1266番地 付近 | 豊田市長 | H26.12.18 | 農業関連 | 2524 | H27.1.8 | 工事立会 |
| 稲沢市 | 赤池宿遺跡 | 稲沢市赤池寺東町地内 | 一宮市水道事業等管理者 | H26.12.22 | 水道 | 2553 | H27.1.13 | 慎重工事 |
| 設楽町 | 滝瀬遺跡 | 北設楽郡設楽町八橋字タキセ地内 | 国土交通書中部地方整備局設楽ダム工事事務所長 | H27.1.8 | その他開発(工事中進入路等) | 2557 | H27.1.20 | 慎重工事 |
| 清須市 | 清洲城下町遺跡 | 清須市一場福嶋224-5番地先～1219-1番地先 | 名古屋市上下水道局長 | H27.1.7 | 水道 | 2594 | H27.1.21 | 工事立会 |
| 名古屋市 | 名古屋城三の丸遺跡 | 名古屋市中区三の丸二丁目5-1地内 | 中土木事務所長 | H26.12.26 | 道路 | 2595 | H27.1.21 | 慎重工事 |
| 豊橋市 | 向イ遺跡 | 豊橋市嵩山町字向イ地内 | 豊橋市水道事業及び下水道事業管理者 上下水道局長 | H26.12.12 | 下水道 | 2596 | H27.1.21 | 工事立会 |
| 岩倉市 | 御山寺遺跡 | 岩倉市鈴井町立切64番地1 | 岩倉市長 | H26.12.24 | その他建物(消防団倉庫) | 2611 | H27.1.23 | 工事立会 |
| 名古屋市 | 勝手塚古墳 | 名古屋市守山区大字上志段味中屋敷1463番 | 名古屋市子ども青少年局長 | H27.1.9 | 公園造成 | 2622 | H27.1.23 | 工事立会 |

| 市町村名 | 遺跡の名称 | 所在地 | 通知者 | 通知日付 | 工事の目的 | 県文書番号 | | 指示事項 |
|------|--------------------------------|--------------------------|--------------------------|-----------|-----------------|-------|-----------|------|
| | | | | | | 26教生 | 通知日付 | |
| 名古屋市 | 富士見町遺跡 | 名古屋市中区上前津二丁目312番地先 | 西日本電信電話株式会社 取締役名古屋支店長 | H27.1.16 | 電信電話 | 2623 | H27.1.23 | 慎重工事 |
| 名古屋市 | 西脇町遺跡 | 名古屋市中区松原一丁目1213番地先 | 西日本電信電話株式会社 取締役名古屋支店長 | H27.1.16 | 電信電話 | 2625 | H27.1.23 | 慎重工事 |
| 名古屋市 | 新宮坂貝塚 | 名古屋市熱田区神宮二丁目付近 | 名古屋市上下水道局長 | H27.1.9 | 下水道 | 2626 | H27.1.23 | 工事立会 |
| 名古屋市 | 見晴台遺跡 | 名古屋市南区弥生町 | 南土木事務所長 | H27.1.9 | 公園造成 | 2627 | H27.1.23 | 工事立会 |
| 西尾市 | 岡山南遺跡 | 西尾市吉良町岡山玉ノ城地内 | 西三河建設事務所長 | H26.12.1 | 道路 | 2650 | H26.12.16 | 発掘調査 |
| 名古屋市 | 見晴台遺跡 | 名古屋市南区貝塚町及び見晴町地内(笠寺公園内) | 名古屋市長 | H27.1.8 | 公園造成 | 2675 | H27.1.30 | 工事立会 |
| 名古屋市 | 前田城跡 | 名古屋市中川区富田町大字千音寺字桜木 地内 | 名古屋市上下水道局長 | H27.1.16 | 水道 | 2676 | H27.1.30 | 慎重工事 |
| 名古屋市 | 尾張元興寺跡 | 名古屋市中区正木四丁目付近 | 名古屋市上下水道局長 | H27.1.16 | 水道 | 2677 | H27.1.30 | 慎重工事 |
| 名古屋市 | 古渡城跡 | 名古屋市中区橋二丁目 | 名古屋市中土木事務所長 | H27.1.15 | 道路 | 2678 | H27.1.30 | 慎重工事 |
| 豊橋市 | 吉田城趾、飽海遺跡 | 豊橋市八町通3丁目6番、6番5 | 愛知県警察本部長 | H26.12.12 | その他開発(駐車場整備) | 2734 | H26.12.16 | 工事立会 |
| 設楽町 | 大名倉丸山遺跡、大栗遺跡、川向東貝津遺跡、滝瀬遺跡、笹平遺跡 | 北設楽郡設楽町大名倉丸山地内ほか | 国土交通書中部地方整備局設楽ダム工事事務所長 | H27.1.16 | ダム | 2736 | H27.1.16 | 発掘調査 |
| 豊田市 | 菅ノ口A遺跡 | 豊田市下山田代町地内 | 愛知県公営企業管理者 企業庁長 | H27.1.20 | その他開発(研究開発用地造成) | 2737 | H27.1.23 | 発掘調査 |
| 岡崎市 | 真宮遺跡 | 岡崎市六名一丁目20、真宮町21 | 岡崎市長 | H27.2.5 | 水道 | 2803 | H27.2.16 | 工事立会 |
| 岡崎市 | 真宮遺跡 | 岡崎市六名一丁目20、真宮町21 | 岡崎市長 | H27.2.4 | 道路 | 2804 | H27.2.16 | 工事立会 |
| 田原市 | 平松B古窯群 | 田原市大草町半身 付近 | 西日本電信電話株式会社 取締役名古屋支店長 | H27.1.29 | 電信電話 | 2818 | H27.2.17 | 工事立会 |
| 豊田市 | 辻貝戸遺跡 | 豊田市西中山町蔵屋敷42 | 豊田市長 | H27.1.30 | その他建物(倉庫解体) | 2819 | H27.2.17 | 工事立会 |
| 瀬戸市 | 本地大塚古墳、西本地町東遺跡 | 瀬戸市西本地町1丁目110-1、111番 | 瀬戸市長 | H27.2.13 | その他建物(保育園仮園舎) | 2820 | H27.2.17 | 発掘調査 |
| 名古屋市 | 東二葉町遺跡 | 名古屋市中区白壁三丁目1001番地先 | 西日本電信電話株式会社 取締役名古屋支店長 | H27.2.5 | 電信電話 | 2828 | H27.2.17 | 慎重工事 |
| 名古屋市 | 朝日遺跡群東南部 | 名古屋市区長先町地内 | 名古屋市西土木事務所長 | H27.2.9 | 道路 | 2830 | H27.2.17 | 慎重工事 |
| 名古屋市 | 伊勢山中学校遺跡 | 名古屋市中区正木二丁目1201番地先 | 西日本電信電話株式会社 取締役名古屋支店長 | H27.2.10 | 電信電話 | 2831 | H27.2.17 | 慎重工事 |
| 名古屋市 | 名古屋城三の丸遺跡 | 名古屋市区三の丸一丁目地内 | 名古屋市長 | H27.2.16 | 道路 | 2864 | H27.2.20 | 工事立会 |
| 豊田市 | 有間惣作遺跡 | 豊田市有間町惣作40番地及び2-2番地 | 豊田市長 | H27.2.10 | 道路 | 2884 | H27.2.23 | 工事立会 |
| 豊田市 | 宇内戸遺跡 | 豊田市有間町中通136番地 | 豊田市長 | H27.2.9 | 道路 | 2894 | H27.2.24 | 工事立会 |
| 名古屋市 | 尾張元興寺跡 | 名古屋市中区正木四丁目地内 | 名古屋市上下水道局長 | H27.1.19 | 下水道 | 2895 | H27.2.24 | 工事立会 |
| 名古屋市 | 幅下遺跡 | 名古屋市区西幅下一丁目7番17号 | 名古屋市教育委員会 教育長 | H27.2.4 | 学校 | 2896 | H27.2.24 | 発掘調査 |
| 名古屋市 | 天白元屋敷遺跡 | 名古屋市区守山区中志段味地内 | 名古屋市上下水道局長 | H27.2.19 | 下水道 | 2950 | H27.3.2 | 常時立会 |
| 名古屋市 | 朝日遺跡群東南部 | 名古屋市区長先町195番地先 | 西日本電信電話株式会社 取締役名古屋支店長 | H27.3.24 | 電信電話 | 2951 | H27.3.2 | 慎重工事 |
| 豊橋市 | 飽海遺跡、吉田城址 | 豊橋市今橋町4番地 | 豊橋市水道事業及び下水道事業管理者 上下水道局長 | H26.2.13 | 水道 | 2952 | H27.3.2 | 工事立会 |
| 名古屋市 | 7-27名古屋城三の丸遺跡 | 名古屋市中区三の丸四丁目地内 | 名古屋市上下水道局長 | H27.2.26 | 水道 | 3005 | H27.3.5 | 慎重工事 |
| 刈谷市 | 秋葉神社貝塚 | 刈谷市小垣江町中82番地先 | 刈谷市長 | H27.3.5 | 道路 | 3030 | H27.3.9 | 工事立会 |
| 岡崎市 | 岩津城跡 | 岡崎市岩津町字東山101-1 | 岡崎市教育委員会 教育長 | H27.2.27 | 道路 | 3031 | H27.3.9 | 工事立会 |
| 名古屋市 | 志賀公園遺跡 | 名古屋市区北区金城町2丁目59番の1地先 | 西日本電信電話株式会社 取締役名古屋支店長 | H27.3.3 | 電信電話 | 3032 | H27.3.9 | 慎重工事 |
| 田原市 | 浜宝珠古窯 | 田原市赤羽根町中電ヶ原 15他 | 東三河農林水産事務所長 | H27.3.5 | 農業関連 | 3082 | H27.3.17 | 工事立会 |
| 豊川市 | 天間遺跡 | 豊川市平尾町天間94番7地先 道路内及び民地一部 | 豊川市長 | H27.3.11 | 水道 | 3125 | H27.3.17 | 慎重工事 |

| 市町村名 | 遺跡の名称 | 所在地 | 通知者 | 通知日付 | 工事の目的 | 県文書番号 | | 指示事項 |
|------|--------|--------------------|-----------------------|---------|-------|-------|----------|------|
| | | | | | | 26教生 | 通知日付 | |
| 名古屋市 | 片山神社遺跡 | 名古屋市東区芳野二丁目30番の2地先 | 西日本電信電話株式会社 取締役名古屋支店長 | H27.3.9 | 電信電話 | 3211 | H27.3.25 | 慎重工事 |

(5) 遺跡発見の届出・通知

①96条による届出

| 市町村名 | 遺跡の名称 | 所在地 | 通知者 | 通知日付 | 工事の目的 | 通知文書番号 | | 指示事項 |
|------|-------|-----------------------|--------------------|----------|-------|--------|----------|------|
| | | | | | | 26教生 | 日付 | |
| 知多市 | — | 知多市八幡字笹廻間12-76、12-454 | 一建設株式会社 代表取締役 堀口忠美 | H25.3.18 | 宅地造成 | 156 | H26.4.10 | 工事立会 |

②97条による通知

該当なし

(6) 文化財の認定

①100条

| 市町村 | 発見者 | 発見・認定通知 | | 遺跡(地区)名 | 物件名 | 数量 |
|-----|------------------|---------|-----------|---------|-----------------------------------|-----|
| | | 26教生 | 日付 | | | |
| 岡崎市 | 愛知県埋蔵文化財調査センター所長 | 1091 | H26.8.7 | 松下遺跡 | 近世陶磁器、山茶碗、片口鉢等 | 2箱 |
| 豊田市 | 愛知県埋蔵文化財調査センター所長 | 1176 | H26.8.14 | 孫田遺跡 | 縄文時代から近世にかけての土器・陶器等 | 4箱 |
| 豊田市 | 愛知県埋蔵文化財調査センター所長 | 1933 | H26.11.7 | 丸山B遺跡 | 縄文時代から近代にかけての土器・陶器・石器・木製品等 | 1箱 |
| 豊田市 | 愛知県埋蔵文化財調査センター所長 | 2101 | H26.11.27 | 丸山C遺跡 | 古代から近世にかけての須恵器、陶磁器、土器など | 1箱 |
| 豊田市 | 愛知県埋蔵文化財調査センター所長 | 2102 | H26.11.27 | オンボC遺跡 | 山茶碗・土器等 | 1箱 |
| 豊田市 | 愛知県埋蔵文化財調査センター所長 | 2298 | H26.12.18 | 引地上切A遺跡 | 縄文時代から近世にかけての土器・陶器・木製品等 | 6箱 |
| 豊田市 | 愛知県埋蔵文化財調査センター所長 | 2751 | H27.2.12 | オンボB遺跡 | 弥生土器、石器、山茶碗、片口鉢、陶丸等 | 13箱 |
| 豊田市 | 愛知県埋蔵文化財調査センター所長 | 2821 | H27.2.18 | 丸山D遺跡 | 縄文時代から近世にかけての土器・陶器・石器等 | 12箱 |
| 豊田市 | 愛知県埋蔵文化財調査センター所長 | 2822 | H27.2.18 | 引地上切B遺跡 | 石鉢、陶器、山茶碗、磁器等 | 1箱 |
| 豊田市 | 愛知県埋蔵文化財調査センター所長 | 2823 | H27.2.18 | 引地上切C遺跡 | 古代から近世にかけての土器、陶器、石器、木製品等 | 5箱 |
| 豊田市 | 愛知県埋蔵文化財調査センター所長 | 3056 | H27.3.13 | オンボA遺跡 | 灰釉陶器、土師器、鉄製品、礫、土錘、山茶碗、施釉陶器、青磁、磁石等 | 10箱 |
| 豊田市 | 愛知県埋蔵文化財調査センター所長 | 3131 | H27.3.18 | 和倉遺跡 | キセル、灰釉陶器、剥片、縄文土器等 | 1箱 |

②102条

| 市町村 | 発見者 | 保管文書日付 | 遺跡(地区)名 | 物件名 | 数量 | 県文書 | |
|-----|-------------|----------|---------|-------------------------------------|-----|------|---------|
| | | | | | | 26教生 | 日付 |
| 田原市 | 田原市教育委員会教育長 | H26.3.27 | 平野貝塚 | 縄文時代 土器・石器ほか 中世・近世の陶磁器 | 9箱 | 832 | H26.7.3 |
| 田原市 | 田原市教育委員会教育長 | H26.3.27 | 伊川津貝塚 | 縄文時代 土器・石器・角骨器、埋葬人骨・犬ほか、弥生・古墳時代の土器等 | 90箱 | 833 | H26.7.3 |

| 市町村 | 発見者 | 保管文書 日付 | 遺跡(地区)名 | 物件名 | 数量 | 県文書 | |
|------|---------------------------|------------|---------------|------------------------------|----------|-------|-----------|
| | | | | | | 26 教生 | 日付 |
| 春日井市 | 春日井市教育委員会教育長 | H26.3.28 | 該当無し | 山茶碗・施釉陶器 | 1 箱 | 834 | H26.7.3 |
| 安城市 | 公益財団法人 愛知県教育・スポーツ振興財団 | H26.3.25 | 寄島遺跡 | 古墳時代～中世の土器など | 37 箱 | 835 | H26.7.3 |
| 瀬戸市 | 瀬戸市教育委員会教育長 | H26.3.31 | 夕日4号窯跡 | 近世陶器・磁器 | 7 箱 | 836 | H26.7.3 |
| 西尾市 | 西尾市教育委員会教育長 | H26.4.2 | 中之郷古墳 | 埴輪(円筒埴輪・形象埴輪)、須恵器、貝殻など | 2 箱 | 837 | H26.7.3 |
| 尾張旭市 | 尾張旭市長 | H26.4.3 | 卓ヶ洞窯跡 | 古墳時代 須恵器 | 1 箱 | 838 | H26.7.3 |
| 小牧市 | 小牧市教育委員会教育長 | H26.4.3 | 小牧山城 | 土器、陶磁器片、石 | 1 箱 | 839 | H26.7.3 |
| 美浜町 | 美浜町教育委員会教育長 | H26.4.9 | 吉田A古窯群、吉田B古窯群 | 中世陶器片 | 2 箱 | 840 | H26.7.3 |
| 瀬戸市 | 瀬戸市教育委員会教育長 | H26.4.14 | 深川神社北窯跡 | 近世陶器・磁器 | 1 箱 | 841 | H26.7.3 |
| 瀬戸市 | 瀬戸市教育委員会教育長 | H26.4.30 | 若宮遺跡 | 土師器片、須恵器片、灰釉陶器片、山茶碗片、中・近世陶器片 | 1 箱 | 842 | H26.7.3 |
| 瀬戸市 | 瀬戸市教育委員会教育長 | H26.5.27 | 若宮遺跡 | 土師器片、須恵器片、灰釉陶器片 | 1 箱 | 843 | H26.7.3 |
| 蒲郡市 | 公益財団法人 愛知県教育・スポーツ振興財団 理事長 | H26.6.3 | 勸学院跡 | 弥生時代から古墳時代の土器 | 1 箱 | 844 | H26.7.3 |
| 安城市 | 安城市教育委員会教育長 | H26.6.6 | 三ツ塚遺跡 | 三ツ塚遺跡 出土遺物 | 1 箱 | 845 | H26.7.3 |
| 安城市 | 安城市教育委員会教育長 | H26.6.18 | 山崎城址 | 山崎城址 出土遺物 | 1 箱 | 846 | H26.7.3 |
| 大府市 | 大府市教育委員会 | H26.6.25 | 脇ノ畑A古窯 | 山茶碗等(破片) | 1 杯(バケツ) | 904 | H26.7.11 |
| 春日井市 | 春日井市教育委員会教育長 | H26.7.1 | 該当無し | 土師器、須恵器、山茶碗、施釉陶器 | 1 箱 | 905 | H26.7.11 |
| 安城市 | 安城市教育委員会教育長 | H26.7.3 | 宮下南遺跡 | 宮下南遺跡 出土遺物 | 14 箱 | 983 | H26.7.17 |
| 小牧市 | 小牧市教育委員会教育長 | H26.7.10 | 小牧池田遺跡 | 土器、陶磁器片 | 1 箱 | 984 | H26.7.17 |
| 瀬戸市 | 瀬戸市教育委員会教育長 | H26.6.20 | 種成4号窯跡 | 山茶碗片 | 1 箱 | 1246 | H26.8.26 |
| 瀬戸市 | 瀬戸市教育委員会教育長 | H26.7.30 | 深川神社北窯跡 | 中世・近世・近代陶磁器 | 25 箱 | 1247 | H26.8.26 |
| 安城市 | 公益財団法人 愛知県教育・スポーツ振興財団 理事長 | H26.7.9 | 下懸遺跡 | 古墳時代～中世の土器など | 25 箱 | 1248 | H26.8.26 |
| 設楽町 | 公益財団法人 愛知県教育・スポーツ振興財団 理事長 | H26.7.17 | 大栗遺跡 | 石器・縄文土器・土師器・近世陶磁器など | 1 箱 | 1619 | H26.10.6 |
| 田原市 | 田原市教育委員会教育長 | H26.8.7 | 八幡上貝塚 | 古墳時代の土器ほか | 1 箱 | 1624 | H26.10.6 |
| 尾張旭市 | 尾張旭市長 | H26.8.5 | 卓ヶ洞窯跡 | 古墳時代 須恵器 | 20 箱 | 1623 | H26.10.6 |
| 安城市 | 安城市教育委員会教育長 | H26.8.28 | 高畑遺跡 | 高畑遺跡 出土遺物 約300点 | 1 箱 | 1622 | H26.10.6 |
| 安城市 | 安城市教育委員会教育長 | H26.9.10 | 坂戸・三本木遺跡 | 坂戸・三本木遺跡 出土遺物 約200点 | 1 箱 | 1621 | H26.10.6 |
| 瀬戸市 | 瀬戸市教育委員会教育長 | H26.8.13 | 石田遺跡 | 弥生土器、土師器、古代・中世・近世・近代陶磁器片 | 1 箱 | 1620 | H26.10.6 |
| 瀬戸市 | 瀬戸市教育委員会教育長 | H26.8.13 | 八王子遺跡 | 近世・近代陶磁器片 | 1 箱 | 1685 | H26.10.16 |
| 小牧市 | 小牧市教育委員会教育長 | H26.8.20 | 東田中宮前遺跡 | 陶磁器片 | 1 箱 | 1686 | H26.10.16 |
| 春日井市 | 春日井市教育委員会教育長 | H26.9.3 | 松河戸遺跡 | 山茶碗・施釉陶器 | 1 箱 | 1687 | H26.10.16 |
| 春日井市 | 春日井市教育委員会教育長 | H26.9.5 | 勝川遺跡 | 弥生土器、土師器、古代・中世・近世・近代陶磁器片 | 1 箱 | 1688 | H26.10.16 |
| 瀬戸市 | 瀬戸市教育委員会教育長 | H26.9.12 | 経塚山西窯跡隣接地 | 中世・近世・近代陶磁器・窯道具 | 3 箱 | 1689 | H26.10.16 |

| 市町村 | 発見者 | 保管文書 日付 | 遺跡(地区)名 | 物件名 | 数量 | 県文書 | |
|------|---------------------------|------------|-------------------|---|-----------|-------|-----------|
| | | | | | | 26 教生 | 日付 |
| 日進市 | 愛知学院大学学長 | H26.9.16 | 荻平遺跡A地点隣接地 | 縄文時代土器片、旧石器時代～縄文j時代晩期の石器 | 1箱 | 1690 | H26.10.16 |
| 春日井市 | 春日井市教育委員会教育長 | H26.9.17 | 該当なし | 須恵器(台付長頸瓶・平瓶・広口壺・甕)、土師器(土鍋・小皿)、山茶碗、施釉陶器(徳利) | 1箱 | 1693 | H26.10.16 |
| 安城市 | 安城市教育委員会教育長 | H26.9.19 | 安城古城址 | 安城古城址 出土遺物 115点 | 1箱 | 1694 | H26.10.16 |
| 安城市 | 安城市教育委員会教育長 | H26.9.26 | 岩根城址 | 岩根城址 出土遺物 約200点 | 1箱 | 1695 | H26.10.16 |
| 春日井市 | 春日井市教育委員会教育長 | H26.9.26 | 勝川遺跡 | 弥生土器(壺・甕・高坏)、須恵器(摘蓋・有台杯・盤・壺・甕)、土師器(長胴甕)、山茶碗(碗)、石鏃 | 21箱 | 1696 | H26.10.16 |
| 安城市 | 安城市教育委員会教育長 | H26.7.29 | 別郷廃寺跡 | 別郷廃寺跡出土遺物 1200点 | 5箱 | 2003 | H26.11.11 |
| 瀬戸市 | 瀬戸市教育委員会教育長 | H26.10.8 | 深川神社北窯跡 | 近世、近代陶磁器 | 2箱 | 2004 | H26.11.11 |
| 知立市 | 知立市教育委員会教育長 | H26.10.3 | 鍛冶荒井遺跡 | 鍛冶荒井遺跡出土遺物 | 5箱 | 2005 | H26.11.11 |
| 瀬戸市 | 瀬戸市教育委員会教育長 | H26.11.10 | 御蔵会所遺跡 | 近代磁器、窯道具 | 1箱 | 2078 | H26.11.20 |
| 小牧市 | 小牧市教育委員会教育長 | H26.11.6 | 新町遺跡 | 陶磁器片 | 1箱 | 2079 | H26.11.20 |
| 小牧市 | 小牧市教育委員会教育長 | H26.11.6 | 三ツ淵宮前遺跡 | 陶磁器片 | 1箱 | 2080 | H26.11.20 |
| 春日井市 | 春日井市教育委員会教育長 | H26.10.31 | 該当無し | 土師器(甕、高坏)、須恵器(壺甕類)、焼締陶器、土鍋 | 1箱 | 2081 | H26.11.20 |
| 設楽町 | 公益財団法人 愛知県教育・スポーツ振興財団 理事長 | H26.11.4 | 万瀬遺跡 | 石器・縄文土器・土師器・近世陶磁器など | 10箱 | 2082 | H26.11.20 |
| 瀬戸市 | 瀬戸市教育委員会教育長 | H26.9.16 | 深川神社北窯跡 | 近世、近代陶磁器 | 1箱 | 2083 | H26.11.20 |
| 刈谷市 | 刈谷市教育委員会 | H26.11.17 | 紫雲寺東遺跡 | 須恵器片、土師器片、製塩土器片、土錘、刀子、山茶碗、その他遺物(瓦片、陶磁器片、石、炭、焼土、貝殻等) | 5箱 | 2282 | H26.12.16 |
| 春日井市 | 春日井市教育委員会教育長 | H26.11.14 | 該当無し | 須恵器、山茶碗、施釉陶器 | 1箱 | 2284 | H26.12.16 |
| 小牧市 | 小牧市教育委員会教育長 | H26.11.25 | 小牧山東遺跡 | 陶器片 | 1箱 | 2285 | H26.12.16 |
| 瀬戸市 | 公益財団法人 瀬戸市文化振興財団 理事長 | H26.11.25 | 夕日4号窯跡 | 近世陶器片 | 50箱 | 2286 | H26.12.16 |
| 安城市 | 安城市教育委員会教育長 | H26.12.4 | 別郷廃寺跡 | 別郷廃寺跡出土遺物 50点 | 1箱 | 2287 | H26.12.16 |
| 安城市 | 安城市教育委員会教育長 | H26.12.12 | 前畑遺跡 | 前畑遺跡出土遺物 858点 | 1箱 | 2505 | H27.1.27 |
| 大府市 | ナカシヤククリエイティブ株式会社代表取締役 | H26.10.29 | 鴨池j 東古窯 | 陶器片 | 200箱 | 2506 | H27.1.27 |
| 田原市 | 田原市教育委員会教育長 | H26.12.18 | 平岩第1・2号窯 | 中世陶器片 | 1箱 | 2507 | H27.1.27 |
| 田原市 | 田原市教育委員会教育長 | H26.12.18 | 堀山田A古窯群、西高尾第1・2号窯 | 中世陶器片 | 11箱(土嚢袋) | 2508 | H27.1.27 |
| 田原市 | 田原市教育委員会教育長 | H26.12.18 | 富山C古窯跡第1・2号窯 | 中世陶器片 | 242箱(土嚢袋) | 2509 | H27.1.27 |
| 瀬戸市 | 瀬戸市教育委員会教育長 | H26.12.18 | 品野中部遺跡 | 須恵器、近世陶器 4点 | 1箱 | 2510 | H27.1.27 |

| 市町村 | 発見者 | 保管文書 日付 | 遺跡(地区)名 | 物件名 | 数量 | 県文書 | |
|------|---------------------------|------------|----------|-------------------------------------|-----------|-------|----------|
| | | | | | | 26 教生 | 日付 |
| 春日井市 | 春日井市教育委員会教育長 | H26.12.19 | 該当無し | 土師器(長胴甕)、須恵器(壺甕類)、山茶碗(碗)、施釉陶器(小皿) | 1箱 | 2511 | H27.1.27 |
| 安城市 | 公益財団法人 愛知県教育・スポーツ振興財団 理事長 | H26.12.24 | 寄島遺跡 | 古墳時代～中世の土器など | 33箱 | 2512 | H27.1.27 |
| 田原市 | 国立歴史博物館 館長 | H26.11.26 | 保美貝塚 | 縄文時代晩期の土器、石器 | 1箱 | 2834 | H27.2.25 |
| 瀬戸市 | 瀬戸市教育委員会教育長 | H27.1.16 | 石田遺跡 | 古代・近世・近代陶磁器・土師器片 | 1箱 | 2835 | H27.2.25 |
| 安城市 | 安城市教育委員会教育長 | H27.1.21 | 姫塚遺跡 | 姫塚遺跡出土遺物 約300点 | 2箱 | 2836 | H27.2.25 |
| 瀬戸市 | 瀬戸市教育委員会教育長 | H27.1.23 | 石田遺跡 | 戦国時代陶器 | 1点 | 2837 | H27.2.25 |
| 瀬戸市 | 瀬戸市教育委員会教育長 | H27.1.27 | 深川神社北窯跡 | 近世・近代陶磁器片 | 1箱 | 2838 | H27.2.25 |
| 瀬戸市 | 瀬戸市教育委員会教育長 | H27.1.21 | 石田遺跡 | 古代須恵器・土師器、近世陶器・土師器 | 1箱 | 2839 | H27.2.25 |
| 稲沢市 | 稲沢市教育委員会 教育長 | H27.1.28 | 尾張国分寺跡 | 土師器、須恵器、灰釉陶器、山茶碗、中世陶器、瓦、鉄製品、鉄滓まか | 62箱 | 2840 | H27.2.25 |
| 田原市 | 田原市教育委員会教育長 | H27.1.29 | 宮西遺跡 | 石器まか | 1袋(チャック袋) | 2841 | H27.2.25 |
| 春日井市 | 春日井市教育委員会教育長 | H27.1.30 | 該当無し | 須恵器(壺・甕)、土師器、山茶碗(碗・皿・鉢)、施釉陶器(碗・すり鉢) | 1箱 | 2842 | H27.2.25 |
| 安城市 | 安城市教育委員会教育長 | H27.2.6 | 藤井城址 | 藤井城址 出土遺物 約50点 | 1箱 | 2843 | H27.3.31 |
| 一宮市 | 一宮市教育委員会教育長 | H27.2.19 | 馬見塚遺跡 | 縄文土器・山茶碗等 | 1箱 | 3227 | H27.3.31 |
| 瀬戸市 | 公益財団法人 瀬戸市文化振興財団 理事長 | H27.3.3 | 若宮遺跡 | 古墳時代・古代土師器・須恵器片 | 13箱 | 3228 | H27.3.31 |
| 春日井市 | 春日井市教育委員会教育長 | H27.3.5 | 桜佐下五反田遺跡 | 土師器(土鍋)、山茶碗(碗・皿・鉢)、磁器(皿)、木製品(曲物・板材) | 1箱 | 3229 | H27.3.31 |
| 春日井市 | 春日井市教育委員会教育長 | H27.3.5 | 該当無し | 土師器(甕・壺・高坏・器台・長胴甕)、須恵器(坏)、山茶碗(碗・皿) | 2箱 | 3230 | H27.3.31 |
| 安城市 | 安城市教育委員会教育長 | H27.3.17 | 本證寺境内 | 本證寺境内 出土遺物約500点 | 7箱 | 3224 | H27.3.31 |
| 安城市 | 公益財団法人 愛知県教育・スポーツ振興財団 理事長 | H27.3.11 | 姫下遺跡 | 古墳時代～中世の土器など | 13箱 | 3225 | H27.3.31 |
| 設楽町 | 公益財団法人 愛知県教育・スポーツ振興財団 理事長 | H27.1.21 | 西地・東地遺跡 | 縄文土器、石器、近世陶磁器など | 80箱 | 3226 | H27.3.31 |

(7) 譲与

| 市町村 | 遺跡の名称 | 発見場所 | 発見日 | 出土文化財の名称 | 数量 | 県文書 | |
|-----|--------|----------------|---------|---|--------|-------|---------|
| | | | | | | 26 教生 | 日付 |
| 豊橋市 | 苗畑5号窯跡 | 豊橋市大岩町字大穴1-228 | H6.4.12 | 灰釉陶器碗・皿・壺・鉢、緑釉陶器皿、緑釉陶器素地碗・皿・壺、須恵器坏・蓋・盤・鉢・壺・陶白・甌・香炉・甕等 | 10000点 | 1386 | H26.9.3 |

平成 26 年度

朝日遺跡出土品、木器・木製品の保存修理及び保存台制作記録

(愛知県教育委員会)

（株）東都文化財保存研究所

木製品修理に係る仕様書

1. 修理前調査

現状確認。写真撮影。X線撮影。

2. クリーニング

遺物の表面に付着している塵・埃などを、柔らかな筆先などで丁寧に取り除く。
必要に応じて、表面に吹き出している PEG の表面処理を行う。
以前の保存処理時に使用され、経年劣化している樹脂や接着剤を除去する。

3. 接着・接合

接着剤を用いて接着・接合する。
折損の場合には、必要に応じて芯材を使用する。
接着剤：シアノアクリレート系接着剤（アロンアルファ）

4. 樹脂充填・復元・補彩

除去した樹脂部分や欠損部分については、エポキシ樹脂で補填・復元を行う。
補填・復元部分は、顔料、アクリル樹脂エマルジョンを用いて補彩を行う。

5. 修理後調査

写真撮影。保存修理記録作成。

6. その他

対象物が優れた文化財であることを認識し、遺物の扱いはあくまで慎重に行うこととする。

朝日遺跡出土木製品の保存修理リスト

| No. | 通番 | 遺物名 | 遺跡名 | 修理前寸法(幅×長さ×厚さ) | 修理後寸法(幅×長さ×厚さ) | 接着 | 接合 | 樹脂充填 | 復元 | 補彩 |
|-----|-----|--------|------|-------------------------|-------------------------|----|----|------|----|----|
| 1 | 730 | 斧柄 3 | 朝日遺跡 | 14.7cm × 42.2cm × 3.4cm | 14.7cm × 42.2cm × 3.4cm | ○ | ○ | ○ | ○ | ○ |
| 2 | 868 | 楯 5 | | 61.5cm × 79.3cm × 0.2cm | 61.5cm × 79.3cm × 0.2cm | ○ | ○ | ○ | ○ | ○ |
| 3 | 871 | 儀杖 1 | | 4.3cm × 58.7cm × 3.0cm | 4.3cm × 58.7cm × 3.0cm | ○ | ○ | ○ | ○ | ○ |
| 4 | 872 | 儀杖 2 | | 4.9cm × 80.4cm × 3.6cm | 4.9cm × 80.4cm × 3.6cm | ○ | ○ | ○ | ○ | ○ |
| 5 | 879 | 杓子残欠 3 | | 16.8cm × 32.9cm × 1.6cm | 16.8cm × 32.9cm × 1.6cm | ○ | ○ | ○ | ○ | ○ |

※法量には破片を含まない。

木製品修理使用材料

| 使用材料 | 使用目的 | 品名 | メーカー名 |
|--------------------|---------|---------------------------|-----------|
| 接着剤（シアノアクリレート系接着剤） | 接着 | アロンアルファ | 東亜合成（株） |
| | 接合 | アロンアルファ GEL-10 | |
| | 接合 | エーエー・セッター | |
| 硬化促進剤 | | | |
| エポキシ樹脂 | 樹脂充填・復元 | EPOXY RESIN XN-1264 A剤/B剤 | ナガセケムテックス |
| 変性エチルアルコール | クリーニング | 変性エチルアルコール | 大伸化学（株） |
| イオン交換水 | クリーニング | | |
| アクリル樹脂エマルジョン | 補彩 | TURNER ACRYL GOUACHE | ターナー |
| | | Liquiex ACRYLIC | リキテックス |
| 顔料 | 補彩 | 岩絵の具 | |

平成 26 年度

朝日遺跡出土品、木器・木製品の保存修理及び保存台制作

写 真 資 料

【作業工程】

(株)東都文化財保存研究所

No. 1

X線撮影①



No. 1'

X線撮影②



No. 2

クリーニング①





No. 2'

クリーニング②

※表面処理

(儀杖1以外の木製品で実施)



No. 2''

クリーニング③

※樹脂の除去



No. 3

接着・接合

No. 4

樹脂充填・復元



No. 5

補彩



No.

平成 26 年度

朝日遺跡出土品、木器・木製品の保存修理及び保存台制作

写 真 資 料

【修理前・修理後】

（株）東京都文化財保存研究所

No. 1 _____

修理前 _____

斧柄 3

(通番730)



No. _____



No. _____

No. 1 _____

修理後 _____



No. _____



No. _____

No. 2

修理前

楯 5

(通番868)



No.

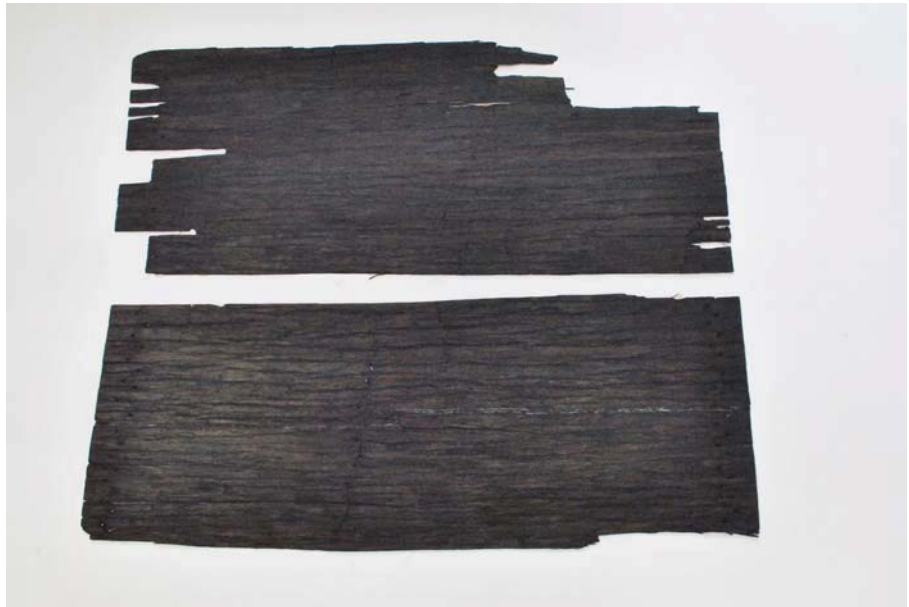

No.





No. 2

修理後



No.



No.

※着手前検証の結果、

楯本体から分離して

楯の上に乗っている

木の繊維片は

接合できないため、

接合不可能破片と

することになった。

No. 3

修理前

儀杖 1

(通番871)



No.



No.



No. 3 _____

修理後 _____



No. _____

No. _____

No. 4 _____

修理前 _____

儀杖 2 -----

(通番872) -----



No. _____



No. _____



No. 4

修理後 _____



No. _____

No. _____

No. 5

修理前

杓子残欠 3

(通番879)



No.



No.



No. 5

修理後



No.

No.

平成 26 年度

朝日遺跡出土品、木器・木製品の保存修理及び保存台制作

写 真 資 料

【保存台収納状態】

（株）東都文化財保存研究所

No. 1

保存台収納状態

斧柄 3

(通番730)



No. 2

保存台収納状態

楯 5

(通番868)



No. 3

保存台収納状態

儀杖 1

(通番871)





No. 4

保存台収納状態

儀杖 2

(通番872)



No. 5

保存台収納状態

杓子残欠 3

(通番879)

No.

平成 26 年度

朝日遺跡出土品 木器・木製品(斧柄)保存箱制作記録

(愛知県教育委員会)

㈱東都文化財保存研究所

仕様書

(1) 補助事業に係る文化財の概要

イ 名称等

| | |
|--------|--|
| 名称 | 愛知県朝日遺跡出土品 木器・木製品（斧柄） |
| 所有者 | 愛知県 |
| 所有者の住所 | 愛知県名古屋市中区三の丸3-1-2 |
| 所在の場所 | 愛知県埋蔵文化財調査センター（愛知県弥富市前ヶ須町野方 802-24） |
| 指定年月日 | 平成24年9月6日 |

ロ 過去における事業の内容とその実施年度 なし

ハ 現在の状況

接合部の樹脂がはずれ、別々に保管されている。

(2) 補助事業の内容

イ 概要

指定品を安全に保管するための保存箱の作成を行う。

ロ 仕様

①対象資料

朝日遺跡出土品 木器・木製品2点
斧柄2点

②委託期間

交付決定後から平成27年3月まで

③内容

- ・資料の安定化のために資料の形状に合わせた専用の保存箱を作成する。
- ・保存箱の外容器は桐箱とする。
- ・保存箱作成前に、図面等を作成し、教育委員会担当者と協議を行うこと。

④その他

保存箱の作成方法及び対応については、本仕様に掲げるものの他、文化庁ならびに愛知県教育委員会の指導指示を受けるものとする。

(株)東都文化財保存研究所

平成 26 年度

朝日遺跡出土品 木器・木製品(斧柄)保存箱制作

写 真 資 料

【 保 存 箱 】

（株）東都文化財保存研究所

No. 1

保存箱

斧柄 14

(通番741)



No.



No.





No. 2

保存箱 _____

斧柄 16 _____

(通番743) _____



No. _____



No. _____

愛知県文化財年報 10 平成 26 年度

平成 28 年 2 月 29 日

編集

愛知県教育委員会生涯学習課文化財保護室
〒460-8534 名古屋市中区三の丸三丁目 1 番 2 号
電話 (052)954-6782