

愛知県文化財年報 8

平成 24 年度

2014

愛知県教育委員会

目 次

I	文化財保護の体制	
1	文化財保護室の組織	1
2	愛知県埋蔵文化財調査センター	1
3	文化財保護審議会	2
4	文化財保護指導委員	3
II	指定文化財等の保護	
1	文化財の指定と解除	4
2	国登録文化財	6
3	補助事業	8
III	文化財保護室の事業概要	
1	普及・啓発事業	9
2	銃砲刀剣類の登録	12
3	文化財情報の管理・発信	13
4	研修・説明会等	14
IV	埋蔵文化財の保護	
1	埋蔵文化財保護行政の現状	15
2	愛知県教育委員会が実施した埋蔵文化財調査	19
3	愛知県埋蔵文化財調査センター	22
V	資料	
1	国・県指定文化財の現状変更等	23
2	埋蔵文化財関係資料	28

例 言

- 1 本書は、愛知県教育委員会生涯学習課文化財保護室が、平成 24 年度に実施した文化財保護事業についてまとめたものである。
- 2 市町村名、遺跡名、機関名及びデータ等については、原則として平成 25 年 3 月 31 日現在の状況とした。
- 3 各項目中の市町村の配列は原則として総務省コード番号順とした。
- 4 (財)愛知県教育・スポーツ振興財団 愛知県埋蔵文化財センターが実施した埋蔵文化財発掘調査の詳細については、当センターが年報として報告しているので、参照されたい。

I 文化財保護の体制

1 文化財保護室の組織

愛知県教育委員会生涯学習課文化財保護室は、室長以下11名の正規職員、2名の非常勤職員で構成されており、担当する業務は①文化財保存事業補助金、庶務全般に関すること、②文化財保護審議会、有形・無形・民俗文化財、銃砲刀剣類登録等に関すること、③史跡・名勝・天然記念物、埋蔵文化財、愛知県清洲貝殻山貝塚資料館、愛知県埋蔵文化財調査センター等に関することに分かれている。

また、愛知県清洲貝殻山貝塚資料館の公開（水～土曜日の週4日開館）のため、清須市詰所（資料館内）を設置している。

<組織図>

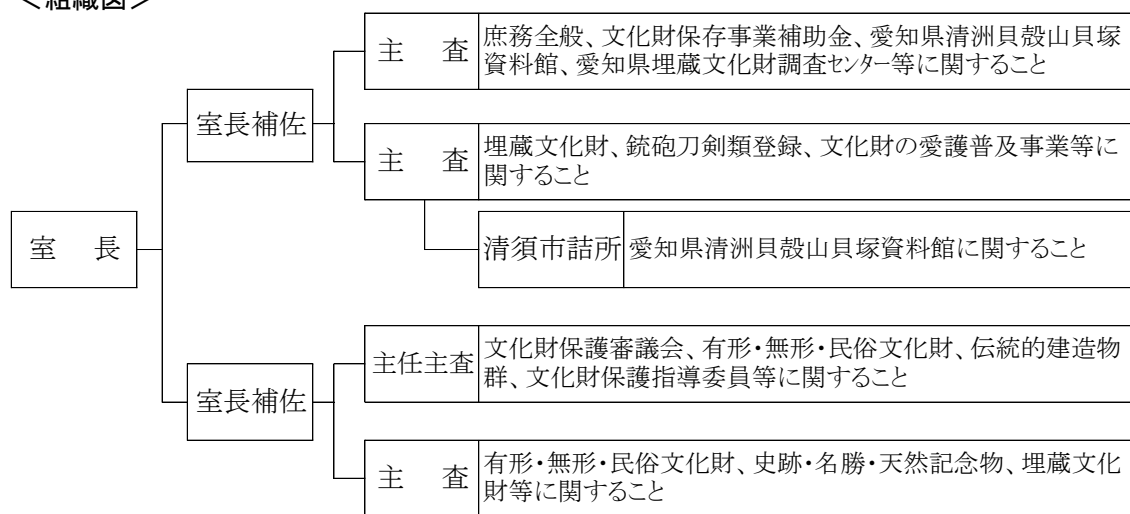

2 愛知県埋蔵文化財調査センター

愛知県埋蔵文化財調査センター（以下「県埋蔵文化財調査センター」という。）は、発掘調査による出土品を適切に収蔵、活用するとともに、埋蔵文化財の調査研究、普及啓発などを行う中心施設として設置された。

職員は、所長以下、総務課3名及び調査研究課8名の合計12名で構成されている。

主な業務は、公共事業に係る発掘調査を実施するとともに、愛知県教育委員会が公益財団法人愛知県教育・スポーツ振興財団愛知県埋蔵文化財センター（以下「埋蔵文化財センター」という。）に委託して実施する発掘調査事業に対する調整及び指導、出土品の収蔵・活用及び研究資料の収集・活用、市町村・関係団体への指導助言、埋蔵文化財センターが実施する県費補助事業に対する指導助言である。

<組織図>

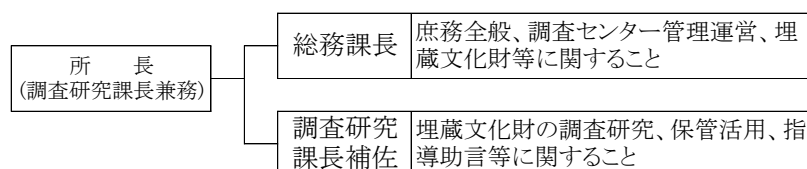

3 愛知県文化財保護審議会

愛知県文化財保護審議会は、愛知県文化財保護条例の規定に基づき、文化財に関する重要事項について調査審議するため、昭和51年4月1日に設置され、20名の委員で構成されている。

愛知県文化財保護審議会 委員名簿(平成24・25年度任期) 定員20名

氏名	絵彫工	文書	建造物	考古埋蔵	史名天	無形	民俗	専攻分野	就任年度	所属等
足立 守				○	○			地質鉱物	H23	名古屋大学博物館特任教授
池田 洋子	◎		○					美術史(絵画)	H16	名古屋造形大学教授
稲葉 伸道		◎			○			歴史、文書	H16	名古屋大学大学院教授
印南 敏秀						○	○	有形民俗	H16	愛知大学地域政策学部教授
大塚 達朗				◎	○			先史考古学	H24	南山大学教授
鬼頭 秀明						◎	◎	民俗芸能	H16	中京大学非常勤講師
久保 智康	○						○	美術史(金属工芸)	H24	京都国立博物館名誉館員
河野 元昭	○		○					美術史(絵画)	H16	秋田県立近代美術館館長
小谷 成子		○						文学	H20	愛知県立大学大学院教授
熊田由美子	○		○					美術史(彫刻)	H24	愛知県立芸術大学教授
会長 瀬口 哲夫			◎					建造物(近代建築)	H16	名古屋市立大学名誉教授
副会長 芹沢 俊介					○			植物	H16	愛知教育大学教授
中込 睦子						○	○	無形民俗	H16	筑波大学大学院准教授
並木 誠士	○		○					美術史(絵画)	H24	京都工芸繊維大学大学院教授
日高 薫	○					○		美術史(工芸)	H22	国立歴史民俗博物館教授
藤澤 良祐				○	○			歴史考古学	H24	愛知学院大学教授
丸山 宏					◎			造園	H22	名城大学教授
溝口 正人			○	○				建築学	H24	名古屋市立大学教授
森 誠一					○			動物	H16	岐阜経済大学教授
安田徳子		○						文学	H18	岐阜聖徳学園大学教授

※◎は部会長

4 愛知県文化財保護指導委員

市町村の文化財保護活動を支援し、文化財の保存管理状況の巡視を行い、文化財保護思想の啓発を図るために設置され、委員数は58名である。地域別の内訳は、尾張地区13名、海部地区3名、知多地区7名、西三河地区18名、東三河地区10名、新城地区4名、設楽地区3名である。

愛知県文化財保護指導委員(平成23～24年度)

	地域	氏名	担当市町村		地域	氏名	担当市町村
1	尾 張	荒木 英夫	瀬戸市、尾張旭市、長久手市	30	西三河	清水 正明	知立市
2		福岡 右近	北名古屋市、清須市、豊山町	31		松井 直樹	西尾市
3		波多野完嗣	春日井市	32		板倉 澄夫	碧南市、高浜市
4		西川 菊次郎	小牧市、岩倉市	33		森嶋 勝昭	西尾市(旧吉良町・幡豆町)
5		田中 八隆	日進市、豊明市、東郷町	34		高須 健雄	西尾市(旧一色町)
6		長谷川公茂	江南市、大口町	35		黒柳 真	豊田市
7		落合 義紀	犬山市、扶桑町	36		藤嶋 正美	豊田市
8		平田 伸夫	一宮市	37		宇井 儀一	豊田市
9		小川 一朗	一宮市	38		三宅 一秋	豊田市
10		近藤 修	一宮市	39		小木曾紀雄	豊田市
11		平手 徳彦	稲沢市	40		能見 陸奥	豊田市
12		伊藤 利春	稲沢市	41		石川 芳秋	みよし市(旧三好町)
13		石原 美宗	稲沢市	42		東三河	大浦 純造
14	海 部	佐藤 武	津島市	43	尾寄 信之		豊橋市
15		宮地 正耕	あま市(旧七宝町・甚目寺町・美和町)、大治町	44	金仙 宗哲		豊橋市
16		石田 正義	愛西市、弥富市、蟹江町、飛島村	45	片山 洋		豊川市
17	知 多	河合 克己	半田市	46	林 文一		豊川市
18		杉山 秀夫	常滑市	47	渡邊 鑑治		豊川市
19		近藤 俊夫	東海市	48	森長 千臣		豊川市(旧小坂井町)
20		久野 與吉	知多市、阿久比町	49	佐久間 和宏	蒲郡市	
21		伊藤 啓信	大府市、東浦町	50	伊藤 博文	田原市	
22		松本 亀男	南知多町、美浜町	51	林 哲志	田原市	
23		永田 秀基	武豊町	52	新 城	牧野 和彦	新城市
24	西三河	山田 伸子	岡崎市	53		大石 巳郎	蒲郡市
25		宇佐美正子	岡崎市	54		加藤 貞亨	新城市
26		奥田 敏春	岡崎市	55		鈴木 孝行	新城市
27		吉本 一三	幸田町	56	設 楽	加藤 博俊	設楽町
28		天野 暢保	安城市	57		伊藤 節夫	東栄町
29		山田 孝	刈谷市	58		遠山 一好	豊根村

II 指定文化財の保護

1 文化財の指定と解除

歴史上、芸術上、学術上価値の高い文化財を保護するために、国及び愛知県では審議会等で調査・審議し、文化財の指定を進めている。

平成24年度は、国・県指定等文化財について以下のとおりである。

<国指定等文化財>

新規指定等

種別	名称	員数	説明	指定等年月日	所有者等
彫刻	木造愛染明王坐像 (像内に合子入木造愛染明王坐像を納める)	1軀	鎌倉時代の造像。本像の内部に胎内仏が納められている。	平 24.9.6	甚目寺
考古資料	愛知県朝日遺跡出土品	2028点	愛知県朝日遺跡から出土した弥生時代を主とする出土品の一括。	平 24.9.6	愛知県
考古資料	愛知県馬越長火塚古墳出土品	311点	古墳時代後期(6世紀)の馬越長火塚古墳から出土した副葬品を中心とする出土品の一括。	平 24.9.6	豊橋市

追加指定

種別	名称	員数	説明	指定年月日	所有者等
史跡	姫小川古墳	1件	全長 65m、高さ7mの規模の古墳時代前期後半頃の前方後円墳。	平 24.9.19	安城市

<県指定文化財>

指定解除

種別	名称	員数	解除の理由	解除年月日	所有者等
彫刻	木造愛染明王坐像	1軀	国指定	平 24.9.6	甚目寺

愛知県朝日遺跡出土品

1 所有者 愛知県（愛知県埋蔵文化財調査センター保管）

2 員数 2,028点

土器・土製品 727点

木器・木製品 253点

石器・石製品 650点

ガラス小玉 121点

金属製品 37点

骨角牙貝製品 240点

3 時代 弥生時代

4 概要

朝日遺跡は愛知県清須市、名古屋市西区に所在する、居住域と墓域からなる大規模な環濠集落である。庄内川と五条川にはさまれた濃尾平野中央に位置し、標高3～4メートルの微高地上に立地する。本件は、愛知県教育委員会および愛知県埋蔵文化財センターにより実施された、昭和45年度から平成19年度（1970～2007年）にかけての発掘調査で出土した主要な遺物2,028点から構成される。

その内容は、土器・土製品727点、木器・木製品253点、石器・石製品650点、ガラス小玉121点、金属製品37点、骨角牙貝製品240点である。

土器・土製品には、装飾性に富む赤彩土器や円窓付土器など東海地方に特徴的な資料が数多く含まれる。木器・木製品は鍬・鋤、斧柄など農具のほか、容器類、武器・武具、祭祀具など多彩である。石器・石製品は打製石鏃、打製尖頭器などの武器類、磨製石斧をはじめとする生活用具、勾玉・管玉などの装身具があり、翡翠、緑色凝灰岩を用いた玉作り関連資料も含まれる。

骨角牙貝製品は、やす、銚、釣り針などの狩猟・漁労具、簪、垂飾など精緻な加工を施した装飾品、縫い針、紡錘車などの紡織具、卜骨などの祭祀具があり、未製品を含む製作関連資料も充実している。金属製品には銅鐸、銅鏃、巴形銅器、筒形銅製品、銅鏡など多彩な製品がある。銅鐸は集落南端に埋納された状態で出土し、青銅器埋納と集落との関係が把握できる重要な出土例である。

以上、本件は東海地方を代表する弥生時代の大規模集落の出土品一括として、弥生時代の多様な生業、生産・流通の様相、精神生活を復元するうえで極めて重要な資料である。



赤彩土器



銅鐸

県内の国・県指定等文化財件数

(平成25年3月31日現在)

種別 指定	有形文化財							無形 文化 財	民俗文化財		記念物			伝 建	合 計
	建造 物	絵画	彫刻	工芸 品	書跡	考古 資料	歴史 資料		有形	無形	史跡	名勝	天然 記念 物		
国指定	76	50	44	77	77	5	2	0	5	12	36	5	26	1	416
県指定	45	97	106	106	39	28	5	2	25	44	45	5	59		606

2 国登録文化財

新規登録文化財

登録番号	名称、登録基準、所有者、年代、構造等、所在地	登録手続
23-0341	「神谷家住宅柏露軒」、歴史的景観、個人、江戸末期/明治44年移築・昭和4年改修、木造平屋建、瓦葺一部銅板葺、建築面積78㎡、名古屋市	原簿記載：24年8月13日 官報告示：24年8月13日 通 知：24年8月13日
23-0342	「神谷家住宅孤菴」、歴史的景観、個人、江戸末期/明治44年移築、木造平屋建、銅板葺、建築面積10㎡、名古屋市	
23-0343	「神谷家住宅腰掛待合」、歴史的景観、個人、大正12年/平成7年曳家、木造平屋建、銅板葺、建築面積1.3㎡、名古屋市	
23-0344	「神谷家住宅中潜門」、歴史的景観、個人、昭和前期/平成7年曳家、木造平屋建、銅板葺、間口1.7m、名古屋市	
23-0345	「日本福音ルーテル復活教会」、造形の規範、宗教法人日本福音ルーテル教会、昭和28年/昭和35年改修、木造平屋一部2階建、スレート葺、建設面積177㎡、塔屋付、名古屋市	
23-0346	「徳授寺本堂」、歴史的景観、宗教法人徳授寺、明治29年/平成18年改修、木造平屋建、瓦葺、建設面積235㎡、犬山市	
23-0347	「徳授寺位牌堂」、歴史的景観、宗教法人徳授寺、昭和9年/平成18年改修、木造平屋建、瓦葺、建設面積69㎡、犬山市	
23-0348	「徳授寺玄関」、歴史的景観、宗教法人徳授寺、昭和9年、木造、瓦葺、建設面積10㎡、犬山市	
23-0349	「徳授寺鐘楼」、歴史的景観、宗教法人徳授寺、昭和9年、木造平屋建、瓦葺、建設面積26㎡、犬山市	
23-0350	「徳授寺山門」、歴史的景観、宗教法人徳授寺、江戸前期、木造、瓦葺、間口2.8m、犬山市	
23-0351	「圓明寺本堂」、歴史的景観、宗教法人圓明寺、江戸前期/元禄2年改修、木造平屋葺、瓦葺、建設面積222㎡、犬山市	
23-0352	「圓明寺僧寮」、歴史的景観、宗教法人圓明寺、明治中期、木造平屋葺、瓦葺、建設面積90㎡、犬山市	
23-0353	「圓明寺庫裏」、歴史的景観、宗教法人圓明寺、江戸末期/明治中期移築、木造平屋一部2階建、瓦葺、建設面積314㎡、犬山市	
23-0354	「圓明寺鐘楼」、歴史的景観、宗教法人圓明寺、江戸中期、木造、瓦葺、建設面積9㎡、犬山市	
23-0355	「圓明寺山門」、歴史的景観、宗教法人圓明寺、昭和12年、木造、銅板葺、間口2.5m、犬山市	

23-0356	「祥雲寺本堂」、歴史的景観、宗教法人祥雲寺、昭和9年、木造平屋建、瓦葺、建築面積263㎡、犬山市	原簿記載：25年3月29日 官報告示：25年3月29日 通 知：25年3月29日
23-0357	「祥雲寺弘法堂」、歴史的景観、宗教法人祥雲寺、明治42年、木造平屋建、瓦葺、建築面積95㎡、犬山市	
23-0358	「祥雲寺鐘楼」、歴史的景観、宗教法人祥雲寺、明治後期、木造平屋建、瓦葺、建築面積18㎡、犬山市	
23-0359	「旧愛知県第二尋常中学校講堂」、造形の規範、岡崎市、明治30年/大正14年移築、木造平屋建、瓦葺、建設面積347㎡、岡崎市	
23-0360	「如意寺本堂」、歴史的景観、宗教法人如意寺、文政6年頃、木造平屋建、瓦葺、建築面積474㎡、豊田市	
23-0361	「如意寺書院」、歴史的景観、宗教法人如意寺、江戸後期/明治42年増築、木造平屋建、瓦葺、建築面積184㎡、豊田市	
23-0362	「如意寺山門」、歴史的景観、宗教法人如意寺、江戸後期、木造、瓦葺、間口3.9m、豊田市	
23-0363	「如意寺鐘楼」、歴史的景観、宗教法人如意寺、宝暦5年頃、木造、瓦葺、建築面積8.8㎡、豊田市	
23-0364	「如意寺太鼓楼」、歴史的景観、宗教法人如意寺、江戸末期/昭和中期改修、木造2階建、瓦葺、建築面積64㎡、豊田市	
23-0365	「大島家住宅茶室」、歴史的景観、個人、文政9年/明治期移築・昭和61年曳家、木造平屋建、瓦葺、建築面積43㎡、犬山市	
23-0366	「吉野家住宅主屋」、歴史的景観、個人、明治44年、木造2階建、瓦葺、建築面積210㎡、犬山市	
23-0367	「吉野家住宅離れ」、歴史的景観、個人、明治17年、木造平屋建、瓦葺、建築面積69㎡、犬山市	
23-0368	「吉野家住宅新座敷」、歴史的景観、個人、昭和30年頃、木造2階建、瓦葺、建築面積29㎡、渡廊下付、犬山市	
23-0369	「吉野家住宅庭門及び土塀」、歴史的景観、個人、大正頃、庭門 木造、瓦葺、間口1.3m、土塀 木造、瓦葺、総延長27m、犬山市	
23-0370	「吉野家住宅土蔵」、歴史的景観、個人、江戸末期、土蔵造2階建、瓦葺、建築面積48㎡、犬山市	
23-0371	「旧加茂郡銀行羽黒支店」、造形の規範、犬山市、明治40年頃/昭和8年頃曳家・平成11年移築、木造2階建、瓦葺、建築面積125㎡、犬山市	
23-0372	「知多岡田簡易郵便局」、歴史的景観、個人、明治35年/昭和前期改修、木造2階建、瓦葺、建築面積52㎡、知多市	

3 補助事業

国指定文化財の修理・防災等

補助事業者	事業内容	国庫対象 事業費	国庫補助金	県費補助金
服部 初弥 (弥富市)	服部家住宅保存修理	千円	千円	千円
		8,241	7,004	741
定光寺 (瀬戸市)	定光寺本堂緊急防災施設耐震改修	27,354	17,780	1,914
徳川 義崇 (瀬戸市)	源敬公廟緊急防災施設耐震改修	36,931	27,698	3,323
大縣神社 (犬山市)	大縣神社緊急防災施設耐震改修	35,452	19,498	2,481
大樹寺 (岡崎市)	大方丈障壁画岡田為恭筆保存修理	20,280	12,168	1,419
徳川黎明会徳川美術館 (名古屋市)	紙本金地著色風俗図二曲屏風保存修理	3,941	1,970	275
神明神社 (豊田市)	杉本の貞観スギ生育環境整備	2,205	1,102	154
犬山祭保存会 (犬山市)	犬山祭の山車行事(練屋町)	3,597	1,798	323
犬山祭保存会 (犬山市)	犬山祭の山車行事(熊野町)	10,339	5,169	929
亀崎潮干祭保存会 (半田市)	亀崎潮干祭の山車行事(東組)	4,544	2,272	408
計		152,884	96,459	11,967

県指定文化財の修理・防災等

補助事業者	事業内容	補助対象 事業費	県費補助金
建中寺 (名古屋市)	建中寺徳川霊廟保存修理工事	千円	千円
		36,500	17,033
伊藤 喜彦 (名古屋市)	伊藤家住宅母屋等保存修理	1,491	894
服部 豊 (名古屋市)	服部家住宅倉等保存修復	5,385	3,231
西福寺 (西尾市)	西福寺鐘楼保存修理	9,950	4,643
高田寺 (北名古屋市)	木造大黒天立像解体修理	669	312
南新田自治会 (扶桑町)	長泉塚古墳外周環境整備	1,560	936
内々神社 (春日井市)	内々神社庭園補修	3,297	1,538
富貴区会 (武豊町)	白山社のクロガネモチ 樹勢回復	348	208
一色大提灯保存会 (西尾市)	一色大提灯保存修理	1,488	892
尾張津島天王祭市江車協賛会 (愛西市)	尾張津島天王祭の車楽保存修理	1,837	1,101
喜多町祭保存会 (豊田市)	拳母神社の山車(喜多町)保存修理	2,511	1,506
東町拳母祭山車保存会 (豊田市)	拳母神社の山車(東町)保存修理	500	300
計		65,536	32,594

Ⅲ 文化財保護室の事業概要

1 普及・啓発事業

(1) 第54回近畿・東海・北陸ブロック民俗芸能大会

近畿、東海、北陸ブロックの12府県内に伝承されている民俗芸能のうち、価値の高いものを広く公開し、その鑑賞を通して伝統文化に対する理解と認識を深め、無形民俗文化財の保存・伝承を図った。

日 時 平成24年11月11日(日) 正午開演 午後4時30分終了

場 所 豊川市文化会館(入場者数 1256人)

演目及び出演団体等

おおじしこじし まい 大獅子小獅子の舞(県指定)	はんだしならわだいでんくし しほぞんかい 半田市成岩第四区獅子保存会	愛知県半田市
さんやおど 三夜踊り(市指定)	三夜踊り保存会	石川県輪島市
ずいほうじ かねこう そうぼんねんぶつ ふせがね 瑞寶寺鉦講(双盤念仏・伏鉦 念仏)(府記録選択 市指定)	瑞寶寺鉦講 ^{なか} 仲	大阪府阪南市
たかしぼ ししまい 高芝の獅子舞(県指定)	高芝の獅子舞保存会	和歌山県那智勝 浦町
くるまおとしじんじゃ おきなまい 車大歳神社の翁舞(国指定)	車大歳神社翁舞保存会	兵庫県神戸市
かぶといたや おど 加太板屋のかんこ踊り(市指定)	板屋羯鼓踊り ^{かんこ} 保存会	三重県亀山市
うしくぼ わかばさい 牛久保の若葉祭(県指定)	宗教学法人八幡社氏子	愛知県豊川市

(2) 伝統文化出張講座

民俗芸能の保存・伝承においては、県民の理解と認識を深めることが不可欠であるとともに、後継者不足が緊喫の課題である。

後継者育成には、まず、子どもたちが地域に伝わる民俗芸能の奥深さを理解し、郷土を愛する気持ちを高めることが求められる。このため、地域の民俗芸能保存団体と交流できる環境を整備し、鑑賞に留まらず、体験・練習及び発表という継続的な伝承活動を支援した。

	実施校	指定	演目及び保存団体	実施予定日	参加児童
1	一宮市立北方小学校	県	ばしょう踊(ばしょう踊保存会)	10月3日(水) 10月17日(水) 11月7日(水)	3年生(3クラス102人)
2	半田市立宮池小学校	県	大獅子小獅子の舞(半田市成岩第四区獅子保存会)	10月16日(火) 11月8日(木) 11月27日(火)	5年生(5クラス169人)
3	新城市立菅守小学校	市	地狂言【地歌舞伎】(若芽会)	10月30日(火) 11月6日(火) 11月20日(火)	全学年(3クラス14人)
4	設楽町立田峯小学校	国	田峯田楽(田峯田楽保存会)	11月1日(木) 11月22日(木) 11月29日(木)	全学年(3クラス14人)



一宮市立北方小学校



半田市立宮池小学校

(3) 天然記念物樹勢回復事業(名勝及び天然記念物「木曾川堤(サクラ)」)

①事業の目的

国指定名勝及び天然記念物「木曾川堤(サクラ)」は昭和2年の指定から80年以上が経過し、枯死や伐採等による減少、老化や病虫害による衰弱等、指定当初の景観から大きく様変わりし、傷みが目立つようになった。このため、平成20・21年度の緊急調査の結果をもとに樹勢回復事業を実施して木曾川堤(サクラ)を再生すると共に、継続して保護・活用の推進を目指す。また、普及啓発事業を行い、県民の文化財愛護精神を養う。

②事業概要

ア 樹勢回復事業

稲沢高校の協力を得て、不定根の育成、施肥、除草・清掃等を実施した。

イ 普及啓発事業

樹勢回復事業に合わせ、稲沢高等学校の協力で小中学生及び一般の方を対象に、サクラ保護体験講座を一宮市大野極楽寺公園に面する木曾川堤で実施した。

<サクラ保護体験講座の記録>

- ・講座名 名勝・天然記念物「木曾川堤(サクラ)」保護体験講座
- ・日時 平成24年10月20日(土) 午後1時から4時まで
- ・参加者 一般から募集した参加者 22人(うち小学生3人)
- ・講師 稲沢高校環境デザイン科教諭6人
- ・補助 稲沢高校環境デザイン科生徒15人

・内 容

ア) 講義

「愛知県の天然記念物～歴史ある木と地域社会の関わり」文化財保護室職員

「高校・大学連携によるサクラの樹勢回復のサポート」稲沢高校教諭

イ) 樹勢回復作業

「不定根発生処置作業」 稲沢高校教諭・生徒

(4) 弥生学習講座「出前博物館」

愛知県清洲貝殻山貝塚資料館に収蔵されている考古資料を用いて、弥生学習講座「出前博物館」を実施している。

本講座は平成13年度から実施しており、平成24年度は、小学校及び特別支援学校20校を訪問した。職員が実物の弥生土器や石器等を展示・解説したほか、復元された道具を使った体験学習を行った。

ア 展示テーマ 弥生人の道具箱、弥生人の食卓 イ 体験学習 火起こしに挑戦

平成24年度弥生学習講座「出前博物館」実施校一覧

所管教育事務所	市町村	学校名	実施日	学年	クラス数	人数
尾張	一宮市	神山小学校	2月19日	5	5	184
	瀬戸市	掛川小学校	10月2日	5・6	1	7
	稲沢市	領内小学校	12月4日	6	2	65
	豊明市	豊明小学校	11月6日	6	2	53
	清須市	新川小学校	5月15日	6	2	74
	長久手市	西小学校	5月8日	6	2	70
海部	大治町	大治南小学校	2月26日	6	4	125
	蟹江町	蟹江小学校	10月16日	6	3	110
知多	南知多町	師崎小学校	1月29日	6	1	14
	武豊町	武豊小学校	9月11日	6	4	130
西三河	岡崎市	秦梨小学校	9月25日	5・6	2	29
	刈谷市	朝日小学校	6月19日	6	3	119
	豊田市	浄水小学校	7月3日	6	3	96
	西尾市	福地北部小学校	2月5日	5	1	35
	知立市	知立東小学校	6月12日	6	2	48
東三河	豊橋市	東田小学校	5月22日	6	2	68
	蒲郡市	西浦小学校	11月27日	6	2	46
新城設楽	豊根村	富山小学校	6月5日	6	1	4
県立	名古屋市	名古屋盲学校	11月13日	中1～3	7	23
	豊川市	豊川養護学校	1月22日	中2・3	2	12
実施計	20校			51		1312人

3 文化財情報の管理・発信

(1) 文化財ナビ愛知

県内に所在する国・県指定および国登録文化財を解説付きの図録型式でインターネット上に公開し、文化財の普及・啓発に努めている。

文化財ナビ愛知 <http://www.pref.aichi.jp/kyoiku/bunka/bunkazainavi/index.html>

トップページからは、「文化財の所在地で探す（地図または市町村名）」「文化財の指定等の区分で探す（国指定・県指定・国登録など）」「文化財の種別で探す（建造物・工芸・歴史資料・天然記念物など）」のいずれかの方法で文化財の一覧表を開き、そこから各詳細解説ページにアクセスすることができる。なお、建造物、名勝、天然記念物、登録有形文化財建造物については、愛知県文化財マップにリンクし、文化財の所在地の地図を表示することができる。

(2) 文化財マップ

埋蔵文化財・記念物の周知と保護に資することを目的とし、「愛知県文化財マップ」を公開している。愛知県文化財マップは、愛知県統合型地理情報システム（マップあいち）上で公開される地理情報のひとつで、県内の埋蔵文化財及び国・県指定の記念物（史跡・名勝・天然記念物）の位置情報と名称等の属性情報を検索・表示することができる。

愛知県文化財マップ（埋蔵文化財・記念物）

<http://profile.maps.pref.aichi.jp/lib/layout.php?USERPROFILEKEY=1277718177722&LAYOUT=9>

4 研修・説明会等

(1) 市町村文化財保護行政担当者会議

- ① 趣 旨 市町村において、文化財保護行政に携わる者を対象に、職務遂行に必要な基礎的事項及び実務上の課題に関する会議を行い、もって文化財保護行政の向上に役立てる。
- ② 実施日 平成24年4月19日
- ③ 対 象 市町村の文化財保護行政担当者
- ④ 場 所 愛知県自治センター 12階 会議室E
- ⑤ 内 容 ・文化財保護室事務概要
・有形・無形・民俗文化財の保護と諸手続
・記念物の保護と諸手続
・文化財保存事業費補助金申請等に係る諸手続
・埋蔵文化財の保護と諸手続
・愛知県埋蔵文化財調査センターと関連諸事業
・「愛知県埋蔵文化財保護要綱」の修正

(2) 愛知県文化財保護指導委員会会議(兼市町村文化財保護行政担当者会議)

- ① 趣 旨 国・県指定文化財の保存管理状況を巡回し、市町村の文化財愛護活動を支援し愛護思想の普及啓発に携わる者を対象として、文化財保護の基礎・基本に関する会議を行い、もって職務遂行に役立てる。
- ② 実施日 平成24年4月19日
- ③ 対 象 愛知県文化財保護指導委員
- ④ 場 所 愛知県自治センター 12階 会議室E
- ⑤ 内 容 ・愛知県文化財保護指導委員の業務について
・平成23年度巡視活動報告のまとめ
・文化財保護室の諸事業について
・講演 長屋菜津子(愛知県美術館主任学芸員)
「文化財の防災についてー東日本大震災の文化財レスキュー事業からー」

(3) 記念物・埋蔵文化財の取扱いに関する説明会

- ① 趣 旨 記念物・埋蔵文化財の保護と開発事業との調整を円滑にすすめるため、平成12年度より開始した。公共事業と記念物・埋蔵文化財の保護についての近年の考え方、実際に事業を行うにあたっての記念物・埋蔵文化財の取扱い、埋蔵文化財包蔵地を発掘調査する場合の調整方法とその実施について説明を行う。
- ② 実施日 平成24年6月7日
- ③ 対 象 国・県及び公団公社などの開発部局担当者
- ④ 場 所 愛知県自治センター E会議室
- ⑤ 内 容 ・公共事業と記念物・埋蔵文化財の保護
・事業計画と記念物の取扱い
・事業計画と埋蔵文化財包蔵地の取扱い
・事業計画と発掘調査

IV 埋蔵文化財の保護

1 埋蔵文化財保護行政の現状

(1) 埋蔵文化財の周知と遺跡の保護

平成 24 年度に新規記載された遺跡は 9 遺跡、記載内容の変更手続きが行われたのは 5 遺跡である。

表 (1) 県内の埋蔵文化財包蔵地数 (愛知県遺跡地図を改訂した年度との比較)

年度/種別	貝塚	集落跡	散布地	古墳	窯業遺跡	社寺跡	城館跡	その他	総数
昭和 46 年	183	39	1, 115	1, 443	559	50	279	0	3, 668
平成 3 年	182	161	2, 467	1, 509	1, 413	116	451	189	6, 488
平成 10 年	206	213	2, 638	1, 545	1, 831	97	552	312	7, 394
平成 24 年	249	435	3, 431	3, 073	3, 341	133	1, 093	622	12, 377

(2) 開発事業との調整と発掘調査等の実施

平成 24 年度の文化財保護法にもとづく届出・通知は 1, 198 件であり 2 年続けての増加である。例年と同じく個人住宅を原因とする届出が最も多いが、件数としてはほぼ例年通りである。ガスに関わる届出は増加しており、旧管の撤去及び新管への交換が活発になっていることを示すものである。

表 (2) -1 発掘等届出・通知件数の推移

年度	土木工事等の届出・通知						計
	93 条	94 条	96 条	97 条	92 条	99 条	
平成 18 年度	685	231	4	1	27	173	1, 121
平成 19 年度	724	271	1	0	23	211	1, 230
平成 20 年度	780	209	1	1	23	189	1, 203
平成 21 年度	699	216	1	0	40	151	1, 107
平成 22 年度	742	151	0	0	19	149	1, 061
平成 23 年度	784	196	0	4	21	172	1, 177
平成 24 年度	832	184	1	0	24	157	1, 198

(3) 発掘調査の費用

平成24年度の開発事業に伴う発掘調査費用の総額は、23年度より約3億円増額し約17億円である。開発事業に伴う調査費用が増加しているのに対し、保存目的の範囲内用確認調査の調査費用が大きく減額となっていることがある。

平成24年度は、県内12市町が国庫補助制度により発掘調査等を実施している。

表(2)-2 発掘等届出・通知の件数

		道路	鉄道	空港	河川	港湾	ダム	学校	住宅	個人住宅	工場	店舗	住宅兼	その他建物	宅地造成	土地区画整理	公園造成	ゴルフ場	観光開発	ガス等	農業基盤	農業関係	土砂採取	その他開発	自然崩壊	遺跡地図作成等	保存目的	学術	遺跡整備	計	
工事の届等	93条	現状保存																												0	
		発掘調査									17				10	2									3						32
		工事立会	2	1						18	311	3			40	26					67		1		66						535
		慎重工事									123	2			36	5	1				57				34						258
		その他注意									4				2						1										7
		その他未指示																													0
	計	2	1	0	0	0	0	0	18	455	5	0	0	88	33	1	0	0	0	125	0	1	0	103	0	0	0	0	0	832	
	94条	現状保存																													0
		発掘調査	5												2		3								14						24
		工事立会	20			1			7						12	1	1	5			13		10		39					109	
		慎重工事	7						1												9		2		30					49	
		その他注意				1									1																2
		その他未指示																													0
	計	32	0	0	2	0	0	8	0	0	0	0	0	15	1	4	5	0	0	22	0	12	0	83	0	0	0	0	0	184	
	合計	34	1	0	2	0	0	8	18	455	5	0	0	103	34	5	5	0	0	147	0	13	0	186	0	0	0	0	0	1016	
前年度比	-1	0	0	-1	0	0	-2	34	-6	4	0	0	80	12	0	-6	0	-3	-64	0	13	-2	-41	0	0	0	0	0	17		
発見の届等	96条	現状保存																													
		発掘調査																													
		工事立会																													
		慎重工事																													
		その他																								1					1
	計	0	0	0	0	0	0	0	0	0	0	0	0	0	0	0	0	0	0	0	0	0	0	0	1	0	0	0	0	1	
97条	現状保存																														
	発掘調査																														
	工事立会																														
	慎重工事																														
	その他																														
計	0	0	0	0	0	0	0	0	0	0	0	0	0	0	0	0	0	0	0	0	0	0	0	0	0	0	0	0	0		
合計	0	0	0	0	0	0	0	0	0	0	0	0	0	0	0	0	0	0	0	0	0	0	0	0	0	0	0	0	0		
前年度比	0	0	0	0	0	0	0	0	0	0	0	0	0	0	0	0	0	0	0	0	0	0	0	0	0	0	0	0	-3		
発掘届等	92条	試掘・確認調査	1					1																2				1	5		
		本発掘調査	4	1		2					2				4		1							1	3			1	19		
		計	5	1	0	2	0	1	0	0	2	0	0	0	4	0	1	0	0	0	0	0	0	1	3	0	0	2	0	24	
	99条	試掘・確認調査	4			1			1		61				4	4	8						2		14			6	5	110	
		本発掘調査	3								11				9	1	11	1					1		7			2	1	47	
		計	7	0	0	1	0	0	1	0	72	0	0	0	13	5	19	1	0	0	0	0	3	0	21	0	0	0	8	6	157
合計	12	1	0	3	0	1	1	0	74	0	0	0	17	5	20	1	0	0	0	0	3	1	26	0	0	0	10	6	181		
前年度比	-30	1	0	0	0	1	-2	-17	9	-3	0	0	-3	-13	3	-1	0	0	0	0	-2	-1	-15	0	0	0	-2	1	-74		

表(3)-1 発掘調査の費用負担（括弧内は23年度）

開発事業に伴う緊急発掘調査		(単位:千円)		
		試掘・確認調査	本発掘調査	合計
公共事業者	都道府県	7,888	844,592	852,480
	文化財保護部局	1,657	13,156	14,813
	市町村	6,398	200,316	206,714
	文化財保護部局	2,153	202,755	204,908
	地方自治体公社公団			
	省庁	4,022	105,268	109,290
	文化庁	1,680	97,892	99,572
	中日本高速・都市機構 他	2,908	40,502	40,502
	JR・鉄建機構			8,129
民間事業者	大企業			0
	中小企業	340	58,570	58,570
	零細事業者			
	組合	3,885	27,836	27,836
	個人事業	95	22,643	22,738
	個人住宅		4,500	
	その他		44,042	
計		31,026	1,662,072	1,645,552
		(39,793)	(1,271,788)	(1,311,581)

保存目的の範囲内容確認調査 (単位:千円)		
国庫補助事業	それ以外	合計
2,047	4,532	6,579
(31,477)	(7,192)	(38,669)

遺跡整備にともなう事前調査 (単位:千円)		
国庫補助事業	それ以外	合計
65,237	307	65,544
(26,751)	(30,849)	(57,600)

(単位:千円)	
発掘調査費用合計	1,717,675
	(1,407,850)

表(3)-2 発掘調査への国庫補助

市町村名	対象事業	対象事業費(千円)	補助率	国庫負担(千円)
名古屋市	市内遺跡	10,200	50%	※5,040
一宮市	市内遺跡	2,034	50%	1,017
瀬戸市	市内遺跡	4,000	50%	2,000
春日井市	市内遺跡	4,000	50%	2,000
犬山市	市内遺跡	27,873	50%	13,936
小牧市	市内遺跡	500	50%	250
稲沢市	市内遺跡	5,000	50%	2,500
岡崎市	市内遺跡	6,000	50%	3,000
安城市	市内遺跡	4,000	50%	2,000
豊田市	市内遺跡	20,973	50%	10,486
豊橋市	市内遺跡	12,560	50%	6,280
田原市	市内遺跡	5,028	50%	2,514
合計		102,468		21,023

※財政力指数が「1」を超えている政令市は補助率に調整率を乗ずるため、事業費に補助率を乗じた数値にならない。

(4) 埋蔵文化財担当専門職員

平成24年度において県内54市町村のうち、埋蔵文化財担当専門職員が配置されている市町村は35におよび、総職員数は103人である。愛知県及び埋蔵文化財センター職員をあわせると、140人の職員が県内に配置されている。これは前年度の職員数より2名減している。

職員の配置をみると、本庁へ配置された正規職員が平成23年度より6名減の52名、嘱託が1名減の6名となり、全体で7名の減となっている。それに対し関係機関の職員は全体で23年度より5名増の82名であり、正規職員は5名増加の72名、嘱託は23年度と同じく10名となっている。

表(4) 県内の埋蔵文化財専門職員数

(平成24年5月現在)

地方公共団体	埋蔵文化財専門職員数				地方公共団体	埋蔵文化財専門職員数			
	本庁		関係機関			本庁		関係機関	
	正規	嘱託	正規	嘱託		正規	嘱託	正規	嘱託
愛知県	5	0	28	4	東海市	2	0	0	0
名古屋市	2	0	15	0	大府市	0	0	0	0
一宮市	0	0	2	0	知多市	0	0	1	0
瀬戸市	1	0	6	0	阿久比町	0	0	0	0
春日井市	4	1	0	0	東浦町	1	0	0	0
犬山市	2	1	0	0	南知多町	1	0	0	0
江南市	0	0	0	0	美浜町	0	0	0	0
小牧市	2	1	0	0	武豊町	0	0	1	0
稲沢市	2	0	1	0	岡崎市	3	1	1	1
尾張旭市	0	0	0	0	碧南市	0	0	0	0
岩倉市	1	0	0	0	刈谷市	2	0	0	0
豊明市	0	0	0	0	安城市	0	0	3	2
日進市	1	0	0	0	西尾市	3	1	0	0
清須市	2	0	0	0	知立市	1	0	0	0
北名古屋市	2	0	0	0	高浜市	1	0	0	0
東郷町	0	0	0	0	幸田町	2	0	0	0
長久手市	0	0	0	0	豊田市	6	0	0	0
豊山町	0	0	0	0	みよし市	0	0	3	0
大口町	0	0	1	0	設楽町	0	0	1	0
扶桑町	0	0	0	0	東栄町	0	0	0	0
津島市	0	0	0	0	豊根村	0	0	0	0
愛西市	0	0	0	0	新城市	1	0	0	0
弥富市	0	0	0	0	豊橋市	0	0	5	3
あま市	0	0	1	0	豊川市	3	0	0	0
大治町	0	0	0	0	蒲郡市	0	0	1	0
蟹江町	0	0	0	0	田原市	1	1	0	0
飛島村	0	0	0	0	計	52	6	72	10
半田市	0	0	1	0		58	82		
常滑市	1	0	1	0					
本庁	正規	52			関係機関	正規	72		
	嘱託	6				嘱託	10		

2 愛知県教育委員会が実施した埋蔵文化財調査

(1) 公益財団法人愛知県教育・スポーツ振興財団愛知県埋蔵文化財センター実施の発掘調査

平成 24 年度には、愛知県教育委員会を通して委託を受けた埋蔵文化財センターが 14 遺跡（調査面積：20,949 m²）で発掘調査を実施した。また、すでに調査の終了した 9 遺跡について、整理・報告書編集が行われた。

調査成果の詳細については埋蔵文化財センターが編集・発行した『平成 24 年度愛知県埋蔵文化財センター年報』を参照されたい。

発掘調査

事業主体		事業名	遺跡名	面積(m ²)	調査期間
国土交通省	設楽ダム工事事務所	設楽ダム	西地・東地遺跡 滝瀬遺跡	120	平成24年10月～11月
県建設部	道路建設課	道路改良工事一般県道西尾幡豆線	岡山南遺跡	1,075	平成24年4月～7月
		道路改良工事(主)東三河環状線	東下地遺跡	274	平成24年7月
			野添遺跡	200	平成24年6月
	道路改良工事(一)小松原二川停車場線	曲松遺跡	330	平成24年5月～6月	
	都市整備課	街路改良工事(交付金)(都)名古屋岐阜線	北丹波・東流遺跡	2,320	平成24年10月～平成25年3月
		連続立体交差事業	松崎遺跡・上浜田遺跡	2,100	平成24年5月～9月
	河川課	中小河川改良事業(鹿乗川)	寄島遺跡	3,000	平成24年9月～平成25年3月
床上浸水対策特別緊急事業(鹿乗川)		惣作遺跡	330	平成24年11月～12月	
県企業庁	研究施設用地開発課	豊田・岡崎地区研究開発施設用地造成事業	トヨガ下遺跡	3,800	平成24年6月～12月
			猪移り遺跡	4,400	平成24年5月～10月
			栗狭間遺跡	2,950	平成24年8月～12月
			蔵平遺跡	50	平成24年5月

整理・報告書編集

	調査委託者		調査の理由	遺跡名	面積(m ²)	調査年度
整理	中日本高速道路(株)	豊川工事事務所	第二東海自動車道横浜名古屋線	石座神社遺跡	20,250	平成20～22年度
		県建設部	都市整備課	連続立体交差事業	松崎遺跡・上浜田遺跡	8,300
	下水道課		日光川上流域下水道事業	一色青海遺跡	5,500	平成21年度
整理・報告	中日本高速道路(株)	豊川工事事務所	第二東海自動車道横浜名古屋線	須長10号墳	1,200	平成21年度
		県企業庁	工務課	内陸用地造成事業「大府木の山地区」	別岨古窯群	1,200
	東三河水道事務所		愛知県水道用水供給事業	キジ山古墳群・晴雲寺址	2,170	平成22年度
	県建設部	道路建設課	道路改良工事(国)363号	桑下城跡	10,400	平成16・19～21年度
			道路改良工事(主)東三河環状線	東屋敷遺跡	4,420	平成20～22年度
		都市整備課	街路新設改良工事(住宅基盤整備)3・4・616助七西市場	清洲城下町遺跡	2,390	平成23・24年度

(2) 埋蔵文化財調査センター実施の発掘調査

平成24年度には、8遺跡（調査面積：21,000㎡）で発掘調査を実施した。

発掘調査

事業主体	事業名	遺跡名	面積(㎡)	調査期間
県企業庁	研究施設用地開発課 豊田・岡崎地区研究開発施設用地造成事業	野田内遺跡	350	平成24年5月～7月
		柿根田遺跡	8,000	平成24年6月～平成25年1月
		朴ノ木遺跡	4,000	平成24年9月～平成25年2月
		コヤバ遺跡	500	平成25年1月～2月
		鶴ヶ池遺跡	3,300	平成24年7月～12月
		神デン・日面遺跡	1,500	平成24年6月～8月
		皿田遺跡	3,200	平成24年8月～12月
		蔵平遺跡	150	平成24年8月～12月

(3) 生涯学習課文化財保護室実施の試掘・確認調査

平成24年度には、事業者、市町村教育委員会の協力を得て、27ヶ所の試掘・確認調査を実施した。このうち、3ヶ所で埋蔵文化財の存在が確認された。

試掘・確認調査実施地点

市町村	調査地	遺跡名	県文書番号	調査期間	所見	担当者
稲沢市	祖父江町三丸洲地内	—	24 教生 3048 号	H24.5.31	埋蔵文化財は所在しない	県教委 佐藤 公保
稲沢市	北島町地内	棒田・七ツ田遺跡	24 教生第 3066 号	H24.12.27	埋蔵文化財は所在しない	県教委 佐藤 公保
稲沢市	中野川端町地内	中野川端遺跡	24 教生第 707 号	H24.6.13	埋蔵文化財は所在しない	県教委 佐藤 公保
東海市	荒尾町水深地内	水深遺跡	24 教生第 3046 号	H24.11.22	埋蔵文化財は所在しない	県教委 佐藤 公保
美浜町	大字古布地内	—	24 教生第 3050 号	H25.2.21	埋蔵文化財は所在しない	県教委 佐藤 公保
岡崎市	正名町字八畝畑	八畝畑遺跡	24 教生第 1643 号	H24.6.13、 8.15	埋蔵文化財が所在	県教委 佐藤 公保
安城市	里町	—	24 教生第 3069 号	H25.2.4、5	埋蔵文化財は所在しない	県教委 佐藤 公保
西尾市	鶴ヶ池町地内	—	24 教生第 3044 号	H24.12.12	埋蔵文化財は所在しない	県教委 佐藤 公保
豊田市	万町町地内	—	24 教生第 436 号	H24.5.1	埋蔵文化財は所在しない	県教委 佐藤 公保
豊田市	勘八町西平地	西平地遺跡	24 教生第 1609 号	H24.6.13	埋蔵文化財が所在	県教委 佐藤 公保
豊田市	扶桑町地内	—	24 教生第 3028 号	H24.7.11	埋蔵文化財は所在しない	県教委 佐藤 公保
豊田市	平戸橋町地内	—	24 教生第 3031 号	H24.8.8	埋蔵文化財は所在しない	県教委 佐藤 公保
豊田市	平戸橋町地内	—	24 教生第 3029 号	H24.7.26	埋蔵文化財は所在しない	県教委 佐藤 公保
豊田市	平戸橋町地内	—	24 教生第 3032 号	H24.12.5	埋蔵文化財は所在しない	県教委 佐藤 公保

市町村	調査地	遺跡名	県文書番号	調査期間	所見	担当者
豊田市	越戸町地内	—	24 教生第 3034 号	H25.3.21	埋蔵文化財は所在しない	県教委 佐藤 公保
豊田市	越戸町東小笹地内	東小笹遺跡	24 教生第 3042 号	H24.7.30	埋蔵文化財が所在	県教委 佐藤 公保
豊田市	越戸町、花本町地内	花本遺跡	24 教生第 3043 号	H24.7.31	埋蔵文化財は所在しない	県教委 佐藤 公保
豊田市	大井平道下地内	—	24 教生第 3047 号	H24.6.28	埋蔵文化財は所在しない	県教委 佐藤 公保
豊田市	貞宝町	—	24 教生第 3068 号	H25.1.7・8	埋蔵文化財は所在しない	県教委 佐藤 公保
蒲郡市	五井町地内	—	24 教生第 3073 号	H25.3.19	埋蔵文化財は所在しない	県教委 佐藤 公保
豊橋市	雲谷町地内	新堂ノ前遺跡	24 教生第 3045 号	H24.12.17・ 20	埋蔵文化財は所在しない	県教委 佐藤 公保
豊川市	御津町広石石堂野地 内	高坂遺跡	24 教生第 3033 号	H25.1.18	埋蔵文化財は所在しない	県教委 佐藤 公保
田原市	浦町地内	北落方遺跡	24 教生第 3049 号	H24.12.10	埋蔵文化財は所在しない	県教委 佐藤 公保
設楽町	神田地内	大石(北)遺跡	24 教生第 3064 号	H24.9.6	埋蔵文化財は所在しない	県教委 佐藤 公保
設楽町	田口地内	稲葉遺跡	24 教生第 3065 号	H24.9.6	埋蔵文化財は所在しない	県教委 佐藤 公保
設楽町	川向地内	—	24 教生第 3070 号	H25.2.28	埋蔵文化財は所在しない	県教委 佐藤 公保
設楽町	田口地内	小松杉平遺跡	24 教生第 3071 号	H24.2.27	埋蔵文化財は所在しない	県教委 佐藤 公保

3 愛知県埋蔵文化財調査センター

(1) 埋蔵文化財調査センターの役割

愛知県埋蔵文化財調査センター（以下、調査センター）は発掘調査による出土品を適切に収蔵・活用するとともに、埋蔵文化財の調査研究・普及啓発などを行う県の施設で、弥富市に所在する。鉄筋コンクリート3階建の施設内には、資料収蔵や調査研究のための空間の他、収蔵資料を展示するスペース（資料管理閲覧室・ロビー）も設けて県民に公開している。また、図書室には発掘調査報告書・郷土史関係を中心に約9万冊の図書を収蔵しており、一般研究者等の閲覧希望にも応えている。

(2) 事業概要

① 発掘調査関連事業の実施

調査センターでは、平成24年度には、県内で実施される県関係の開発事業に伴う発掘調査を7遺跡（調査面積合計21,000㎡）、整理・報告書刊行を1遺跡について実施した。

② 発掘調査の調整・指導

調査センターでは、愛知県教育委員会が公益財団法人愛知県教育・スポーツ振興財団愛知県埋蔵文化財センター（以下、埋文センター）に委託して実施する発掘調査関係事業に関わる調整及び指導を行っている。平成24年度に実施したのは、発掘調査が15遺跡（調査面積合計20,949㎡）、整理・報告書作成が11遺跡であった。

日常的な業務として、調査事業に関わる関係開発部局と県文化財保護室・埋文センターとの調整・協議、埋文センターの実施事業に対する工程会議の開催や現場における発掘調査の指導などを実施した。

③ 出土資料の保管・活用

調査センターでは、調査センターや埋文センターが実施した発掘調査の出土資料を保管し、その活用を図っている。

・出土資料の保管状況

保管資料の合計はコンテナに換算して約4万5千箱に及び、調査センターの他、旧知多高等学校に保管・管理している。

・出土資料の貸出・閲覧希望等

平成24年度には、横浜市歴史博物館をはじめ県内外の博物館から55件の依頼があり、1,469点（埋文センターが管理している写真資料の貸出を含む）の資料についての貸出及び写真撮影・掲載許可を行った。また、愛知県陶磁美術館はじめ5ヶ所の博物館等に計192点の資料を長期貸出している。

・出土資料の譲与

調査センターが保管している出土資料については、遺跡が所在する市町村からの要望を受けて、関係資料を一括して譲与している。平成13年度よりこれまでに豊田市、稲沢市、豊橋市、西尾市、田原市、一宮市、安城市、大口町へ74遺跡、あわせて9,293箱の譲与を行った。

・来館者への対応

個人・グループなどの一般見学者、および市町村史編纂、学術論文・修士論文・卒業論文作成等のための資料調査・図書閲覧などの調査研究目的でのセンター利用者は、平成24年度においては548名であった。

④ 市町村・関係団体への指導・助言

県及び市町村の埋蔵文化財担当職員を対象として、「第25回埋蔵文化財調査研究会」を開催した。県内で実施された発掘調査の事例発表（7遺跡）を行った。

また、県教育委員会との共催事業として、埋文センターが実施した「埋蔵文化財展・埋蔵文化財講演会（愛知県陶磁資料館（現 愛知県陶磁美術館）で開催）」に対して、企画検討の過程において指導・助言を行った。

V 資料

1 国・県指定文化財の現状変更等

(1) 国指定有形・無形・民俗文化財

① 現状変更等

名称	所有者 (管理者)	変更内容	届出日	受理日	県文書番号	
船頭平閘門	国土交通省	施設監視用カメラの設備更新に伴う設置位置の変更	H24. 11. 13	H24. 12. 10	H24. 12. 10	24 教生 2171

② 修理届

名称	所有者 (管理者)	修理内容	届出日	修理期間	県文書番号	
如庵	名古屋鉄道 (株)	柿葺屋根の腐食・破損部を除去し、加工したこけら板を差し込む	H24. 4. 24	H24. 5. 1	H24. 4. 27	24 教生 300
旧正伝院書院	名古屋鉄道 (株)	上の間床正面障壁画紙本墨画「山水図」が下地から外れているのを修理	H24. 5. 28	受理通知後 ～H24. 8. 31 予定	H24. 6. 7	24 教生 612
旧正伝院書院	名古屋鉄道 (株)	漆喰下地修理	H24. 7. 20	受理通知～ H24. 8. 31 予 定	H24. 9. 4	24 教生 1327
絹本著色仏涅槃図	宗教法人宝 生院	本紙全体に発生したカビの除去(ドライクリーニ ング)	H24. 9. 15	H24. 10. 15 頃	H24. 9. 24	24 教生 1580
旧名古屋控訴院地 方裁判所区裁判所 庁舎	名古屋市	外部窓枠塗装などの油性調合ペイント剥離修理	H24. 10. 24	H2411 月下 旬～H25. 3 月末日	H24. 11. 5	24 教生 1872
六所神社本殿・幣 殿・拝殿	宗教法人六 所神社	雨漏りの応急措置	H24. 11. 30	受理通知後	H24. 12. 18	24 教生 2242
伊賀八幡宮隨身門 御供所	宗教法人伊 賀八幡宮	御供所正面引戸板の折損修理	H24. 11. 30	受理通知後	H24. 12. 18	24 教生 2241
旧名古屋控訴院地 方裁判所区裁判所 庁舎	名古屋市	3 階会議室入口ベディメントの室名額のマーブ ル漆喰塗り剥離修理	H25. 2. 20	受理通知後 ～45 日程度	H25. 2. 27	24 教生 2765

③ き損届

名称	所有者	き損内容	き損日	届出日	県文書番号	
如庵	名古屋鉄道 (株)	柿葺屋根の腐食・破損	—	H24. 4. 20	H24. 4. 27	24 教生 299
旧正伝院書院	名古屋鉄道 (株)	上の間床正面障壁画紙本墨画「山水図」が下地から外れている	—	H24. 5. 28	H24. 6. 7	24 教生 611
旧日本聖公会京都 聖約翰教会堂	(公財) 明治村	暴風雨による南塔屋下部の漆喰欠落、屋根十字架 飾の傾き	H24. 6. 20	H24. 6. 21	H24. 6. 22	24 教生 780
旧正伝院書院	名古屋鉄道 (株)	床の間の壁紙の孕み、下地漆喰の剥落	—	H24. 6. 29	H24. 7. 18	24 教生 948
金蓮寺弥陀堂	宗教法人金 蓮寺	葺戸鉤金具破損	H24. 10. 20	H24. 10. 31	H24. 11. 16	24 教生号外
六所神社本殿・幣 殿・拝殿	宗教法人六 所神社	屋根雨漏り	H24. 7 月頃	H24. 11. 30	H24. 12. 18	24 教生 2238
伊賀八幡宮隨身門 御供所	宗教法人伊 賀八幡宮	御供所正面引戸板の折損	H24. 11 月頃	H24. 11. 30	H24. 12. 18	24 教生 2239
旧名古屋控訴院地 方裁判所区裁判所 庁舎	名古屋市	3 階会議室入口ベディメントの室名額のマーブ ル漆喰塗り剥離	H24. 12. 22	H24. 12. 28	H25. 2. 13	24 教生 2596
木造四天王立像の うち、持国天	普門寺	持国天下部の邪鬼の上部臍穴の欠損	H25. 2. 12	H25. 2. 18	H25. 2. 19	24 教生 2719
旧西郷従道住宅	(公財) 明治村	西側 1, 2 階の柱、梁及び周辺窓枠等の腐食と蟻害	—	H25. 3. 20	H25. 4. 5	25 教生 67

(2) 県指定有形・無形・民俗文化財

① 現状変更

名称	所有者	変更内容	届出日	受理日	県文書番号	
犬山祭の山車	犬山祭保存会	中本町及び、鍛冶屋町、名栗町、下本町山車の展示用幕使用と展示用電飾使用	H24. 4. 1	H24. 4. 16	H24. 4. 16	24 教生 1139
旧山内家住宅	豊田市	土壁内部の小舞掛けの素材変更、軒先と棟の飾りの意匠変更	H24. 11. 30	H24. 12. 1	H24. 12. 1	24 教生 2175

② 修理届

名称	所有者 (管理者)	修理内容	届出日	修理期間	県文書番号	
実相寺釈迦堂	宗教法人実相寺	破損した板材の取替え	H24. 3. 23	H24. 3. 25～ H24. 4. 6	H24. 4. 2	—
犬山祭の山車	犬山祭保存会	車輪軸金止め釘及び車輪ワッシャ部欠落修理	H24. 7. 17	受理通知後 ～H24. 9. 30	H24. 7. 31	—
旧槽谷縫右衛門住宅	西尾市	土台材と外観囲い腐食部分の取替え、壁崩落箇所の修理等	H24. 9. 12	H24. 9 月上旬 ～H24. 10 月上旬	H24. 9. 14	—

③ き損届

名称	所有者	き損内容	き損日	届出日	県文書番号	
犬山祭の山車	犬山祭保存会	車輪軸金止め釘及び車輪ワッシャ部欠落	—	H24. 7. 17	H24. 7. 31	—

(3) 国指定史跡・名勝・天然記念物

① 現状変更

市町村	種別	名称	条文	現状変更等内容	申請者名	申請年月日	県文書番号	文化庁番号	許可年月日
名古屋市	天	イタセンバラ	168	移動及び飼育展示	環境省中部地方環境事務所長	H24.7.19	24 教生 1164	24 受庁財第4号の1409	H24.10.19
名古屋市	特史	名古屋城跡	125	石垣修復及び仮設作業道設置	名古屋市長	H24.9.27	24 教生 1747	24 受庁財第4号の1431	H24.11.16
名古屋市	特史天	名古屋城跡 名古屋城のキャ	125	発掘調査及び土壌改良	名古屋市長	H24.10.23	24 教生 1851	24 受庁財第4号の1551	H24.11.16
名古屋市	名	名古屋城二之丸庭園	125	伐採(3か年計画)	名古屋市長	H24.10.26	24 教生 2029	24 受庁財第4号の1707	H24.12.14
名古屋市	特史	名古屋城跡	125	防犯設備設置	名古屋市長	H24.11.16	24 教生 2034	24 受庁財第4号の1710	H24.12.14
名古屋市	特史	名古屋城跡	125	復元附帯工	名古屋市長	H24.11.19	24 教生 2225	24 受庁財第4号の1851	H25.1.18
名古屋市	特史	名古屋城跡	125	天守台北面石垣測量	名古屋市長	H24.12.7	24 教生 2226	24 受庁財第4号の1852	H25.1.18
名古屋市	天	ネコギギ	168	移動及び飼育展示	国交省中部地方整備局設楽ダム工事事務所長	H25.1.31	24 教生 2607	24 受庁財第4号の2176	H25.3.26
名古屋市	特史	名古屋城跡	125	建物修理及び仮設事務所設置	名古屋市長	H25.2.25	24 教生 2750	24 受庁財第4号の2273	H25.3.26
名古屋市	特史	名古屋城跡	125	アスファルト舗装工	名古屋市長	H25.3.26	24 教生 3051	25 受庁財第4号の7	H25.4.19
一宮市	天	イタセンバラ	125	生息状況調査及び試料採取	独立行政法人土木研究所理事長	H24.3.16	24 教生 163	24 受庁財第4号の112	H24.5.18

市町村	種別	名称	条文	現状変更等内容	申請者名	申請年月日	県文書番号	文化庁番号	許可年月日
一宮市	特天 天	オオサンショウウオ イタセンバラ ネコギギ	168	生息状況調査	国交省中部地方整備局木曽川上流河川事務所長	H25.2.19	24 教生 2841	24 受庁財第4号の2344	H25.4.19
一宮市 犬山市 江南市 稲沢市 扶桑町	特天	オオサンショウウオ	168	生息状況調査及び 試料採取	国交省中部地方整備局木曽川上流河川事務所長	H24.6.5	24 教生 788	24 受庁財第4号の704	H24.7.20
犬山市	名	木曽川	125	防犯対策工事	名古屋市上下水道局長	H24.4.23	24 教生 400	24 受庁財第4号の359	H24.6.15
犬山市	史	東之宮古墳	125	発掘調査(2か年・ 現状変更計画書)	犬山市教育委員会 教育長	H24.5.1	24 教生 321	24 受庁財第4号の294	H24.6.25
犬山市	名	木曽川	125	便所新築	犬山市長	H24.6.21	24 教生 787	24 受庁財第4号の703	H24.7.20
犬山市	名	木曽川	125	電柱建替	中部電力株式会社 小牧営業所長	H24.9.7	24 教生 1536	24 受庁財第4号の1292	H24.10.9
犬山市	名	木曽川	125	地質調査及び植樹	犬山市長	H24.11.16	24 教生 2040	24 受庁財第4号の1711	H24.12.14
犬山市	名	木曽川	125	歩道整備	犬山市長	H25.2.5	24 教生 2745	24 受庁財第4号の2254	H25.3.26
小牧市	史	小牧山	125	発掘調査(3か年・ 現状変更計画書)	小牧市教育委員会 教育長	H24.5.23	24 教生 546	24 受庁財第4号の532	H24.7.5
岡崎市	天	ネコギギ	125	一時捕獲及び移動	愛知県知事	H24.5.11	24 教生 492	24 受庁財第4号の445	H24.6.15
岡崎市	天	岡崎ゲンジボタル 発生地	125	護岸復旧	愛知県西三河建設 事務所長	H24.11.15	24 教生 2030	24 受庁財第4号の1708	H24.12.14
岡崎市	天	岡崎ゲンジボタル 発生地	125	護岸復旧	西三河建設事務所 長	H25.3.21	24 教生 3036	24 受庁財第4号の2447	H25.4.19
碧南市	天	イタセンバラ	168	移動及び飼育	環境省中部地方環 境事務所長	H24.8.17	24 教生 1307	24 受庁財第4号の1125	H24.9.21
西尾市	史	正法寺古墳	125	避難路設置	白浜小学校区代表 町内会長	H24.11.12	24 教生 2033	24 受庁財第4号の1709	H24.12.14
豊田市	天	杉本の貞観ス ギ	125	根系生育環境整備	宗教法人神明社代 表役員	H24.4.9	24 教生 226	24 受庁財第4号の175	H24.5.18
豊田市	天	ネコギギ	168	生息状況調査	国交省中部地方整備局矢作ダム管理 所長	H24.8.1	24 教生 1305	24 受庁財第4号の1124	H24.9.21
豊田市	史	松平氏遺跡	125	トイレ撤去	豊田市教育委員会 教育長	H24.8.31	24 教生 1833	24 受庁財第4号の1634	H24.12.14
設楽町 東栄町 豊根村	特天	カモシカ	125	捕獲	設楽町長 東栄町長 豊根村長	H24.10.22 H24.10.19 H24.10.23	24 教生 1837	24 受庁財第4号の1553	H24.11.16
新城市	天	黄柳野ツグ自 生地	125	土壌採取	名古屋大学大学院 生命農学研究所	H24.8.1	24 教生 1178	24 受庁財第4号の990	H24.9.21
豊川市	天	ネコギギ	168	移動及び飼育展示	国交省中部地方整備局設楽ダム工 事事務所長	H24.4.4	24 教生 123	24 受庁財第4号の91	H24.5.18
豊川市	史	三河国分寺跡	125	建物新築移転	宗教法人国分寺代 表役員	H24.9.12	24 教生 1771	24 受庁財第4号の1451	H24.11.16
豊川市	天	御油のマツ並 木	125	樹勢回復措置及び 補植	豊川市長	H24.10.25	24 教生 1850	24 受庁財第4号の1552	H24.11.16

②復旧届

市町村	種別	名称	条文	復旧の内容	届出者名	届出日	県文書番号
名古屋市	特史	名古屋城跡	127	本丸表二之門袖塀補修	名古屋市長	H24.10.2	24 教生1726
名古屋市	特史	名古屋城跡	127	御深井丸書院・猿面茶席・織部堂屋根補修	名古屋市長	H25.2.15	24 教生2746

② 滅失・き損届

市町村	種別	名称	条文	現状変更等内容	届出者名	届出年月日	県文書番号
名古屋市	特史	名古屋城跡	118	き損(ガードレール破損)	名古屋市緑政土木局長	H24.8.6	24 教生 1239
名古屋市	特史	名古屋城跡	118	き損(ガードレール破損)	名古屋市緑政土木局長	H24.11.29	24 教生 2269
名古屋市	特史	名古屋城跡	118	き損(石畳破損)	名古屋市長	H24.12.25	24 教生 2541
名古屋市	特史	名古屋城跡	118	き損(石畳破損)	名古屋市長	H24.1.21	24 教生 2594
一宮市 江南市	名天	木曾川堤(サウ)	118	き損(倒木等3樹、枝折損)	愛知県知事	H24.4.10	24 教生 77
犬山市	名	木曾川	118	き損(積雪倒木2樹)	犬山市長	H24.12.20	24 教生 2317
刈谷市	天	小堤西池のカキツバタ群落	118	き損(ナラ枯れ枯死19樹)	刈谷市長	H24.5.24	24 教生 517
豊田市	特天	カモシカ	118	滅失(1頭)	豊田市教育委員会教育長	H24.8.16	24 教生 1286
豊田市	特天	カモシカ	118	滅失(1頭)	豊田市教育委員会教育長	H24.8.16	24 教生 1287
豊田市	特天	カモシカ	118	滅失(1頭)	豊田市教育委員会教育長	H24.8.17	24 教生 1288
豊田市	史	松平氏遺跡	118	き損(斜面土留崩落)	豊田市教育委員会教育長	H24.9.28	24 教生 1725
豊田市	特天	カモシカ	118	滅失(1頭)	豊田市教育委員会教育長	H24.12.4	24 教生 2176
豊田市	特天	カモシカ	118	滅失(1頭)	豊田市教育委員会教育長	H25.1.29	24 教生 2556
豊田市	特天	カモシカ	118	滅失(1頭)	豊田市教育委員会教育長	H25.3.21	24 教生 3013
豊田市	特天	カモシカ	118	滅失(1頭)	豊田市教育委員会教育長	H24.5.23	24 教生 524
豊田市	特天	カモシカ	118	滅失(1頭)	豊田市教育委員会教育長	H24.6.2	24 教生 623
豊田市	特天	カモシカ	118	滅失(1頭)	豊田市教育委員会教育長	H24.6.2	24 教生 624
豊田市	特天	カモシカ	118	滅失(1頭)	豊田市教育委員会教育長	H24.6.5	24 教生 636
豊田市	特天	カモシカ	118	滅失(1頭)	豊田市教育委員会教育長	H24.6.12	24 教生 704
東栄町	特天	カモシカ	118	滅失(1頭)	東栄町教育委員会教育長	H24.9.26	24 教生 1687
豊根村	天	川宇連ハナノキ自生地	118	き損(幹折損1樹)	豊根村長	H25.2.7	24 教生 2603
豊根村	特天	カモシカ	118	滅失(1頭)	豊根村教育委員会教育長	H24.5.22	24 教生 488
新城市	特天	カモシカ	118	滅失(1頭)	新城市教育委員会教育長	H24.4.10	24 教生 151
新城市	特天	カモシカ	118	滅失(1頭)	新城市教育委員会教育長	H24.4.10	24 教生 152
新城市	特天	カモシカ	118	滅失(1頭)	新城市教育委員会教育長	H24.10.2	24 教生 1688
新城市	特天	カモシカ	118	滅失(1頭)	新城市教育委員会教育長	H24.12.28	24 教生 2384
新城市	特天	カモシカ	118	滅失(1頭)	新城市教育委員会教育長	H25.2.19	24 教生 2744
新城市	特天	カモシカ	118	滅失(1頭)	新城市教育委員会教育長	H25.2.25	24 教生 2775
新城市	特天	カモシカ	118	滅失(1頭)	新城市教育委員会教育長	H25.3.26	24 教生 3040

市町村	種別	名称	条文	現状変更等内容	届出者名	届出年月日	県文書番号
新城市	特天	カモシカ	118	滅失(1頭)	新城市教育委員会教育長	H24.5.2	24 教生 324
豊川市	天	ネコギギ	118	滅失(33 個体、平成23・24)	国土交通省中部地方整備局設楽ダム工事事務所長	H24.7.12	24 教生 1113
豊川市	天	御油のマツ並木	118	き損(枯死1 樹)	豊川市長	H24.4.27	24 教生 327
豊川市	天	御油のマツ並木	118	き損(マツ枯れ枯死2 樹)	豊川市長	H24.8.14	24 教生 1289
豊川市	天	御油のマツ並木	118	き損(マツ枯れ枯死7 樹)	豊川市長	H24.11.19	24 教生 2039
豊川市	天	御油のマツ並木	118	き損(枯死1 樹)	豊川市長	H24.12.26	24 教生 2371

(4) 県指定記念物

①現状変更

市町村	種別	名称	条例条文	現状変更等内容	申請者名	申請年月日	県教委許可年月日	県文書番号
一宮市	史	妙興寺境内地	33-1	電柱建替	中部電力株式会社一宮営業所長	H24.7.10	H24.7.26	24 教生 1041
春日井市	名	内内神社庭園	33-1	災害復旧及び支障木伐採	内々神社代表役員	H24.6.21	H24.7.23	24 教生 1020
小牧市	天	大草のママナシ自生地	33-1	薬剤措置(害虫駆除)	小牧市長	H24.5.31	H24.6.21	24 教生 760
扶桑町	史	長泉塚古墳	33-1	フェンス取替及び土留設置	扶桑町南新田自治会長	H24.9.28	H24.10.16	24 教生 1742
常滑市	天	多賀神社の社叢	33-1	樹勢診断及び回復作業	多賀神社氏子総代長	H24.4.25	H24.5.7	24 教生 294
武豊町	天	白山社のクロガネモチ	33-1	樹勢回復作業	富貴区長	H24.5.1	H24.5.7	24 教生 305
武豊町	天	壱町田湿地植物群落	33-1	支障木伐採	愛知県知事	H24.6.19	H24.6.26	24 教生 789
武豊町	天	壱町田湿地植物群落	33-1	植物体採取	武豊町長	H24.8.11	H24.9.12	24 教生 1441
知立市	史	来迎寺一里塚	33-1	樹木伐採	知立市長	H24.12.13	H25.1.9	24 教生 2393
豊橋市	天	葦毛湿原	33-1	湿地復元	豊橋市教育委員会教育長	H24.12.11	H24.12.27	24 教生 2320
豊川市	天	宝円寺シダレザクラ	33-1	腐朽部措置	宗教法人宝円寺代表役員	H24.12.21	H24.12.21	24 教生 2297
豊川市	天	砥鹿神社のケヤキ	33-1	腐朽部措置	宗教法人砥鹿神社代表	H24.4.27	H24.5.14	24 教生 375
田原市	天	ハマボウの野生地	33-1	植物体採取	独立行政法人森林総合研究所林木育種センター所長	H24.7.20	H24.8.7	24 教生 1110
田原市	天	黒河湿地植物群落	33-1	植生調査及び花粉採取	国立大学法人弘前大学農学生命科学部学部長	H24.8.1	H24.8.27	24 教生 1292

② 滅失・き損届

市町村	種別	名称	条例条文	現状変更等内容	届出者名	届出年月日
田原市	天	黒河湿地植物群落	34	倒木(エノキ1 樹)	田原市長	H25.1.23
武豊町	天	白山社のクロガネモチ	34	大枝枯死(伐採)	富貴区長	H25.1.23

2 埋蔵文化財関係資料

(1) 遺跡の新規発見・内容変更

市町村名	遺跡名	遺跡番号	所在地	種別	時代	県文書番号		備考
						24 教生	日付	
名古屋市	菅田遺跡	010082	名古屋市天白区菅田3丁目	遺物散布地	旧石器	1075	H24.7.30	新規記載
名古屋市	NN353号窯	010083	名古屋市天白区天白町野並字相生	窯業遺跡	中世	1075	H24.7.30	新規記載
瀬戸市	塚原3号窯跡	030963	瀬戸市若宮町1丁目	窯業遺跡	中世	1491	H24.9.28	新規記載
瀬戸市	塚原4号窯跡	030964	瀬戸市若宮町2丁目	窯業遺跡	中世	1510	H24.9.28	新規記載
瀬戸市	塚原9号墳	030965	瀬戸市若宮町2丁目	古墳	古墳	1511	H24.9.28	新規記載
瀬戸市	塚原10号墳	030966	瀬戸市若宮町2丁目	古墳	古墳	1511	H24.9.28	新規記載
瀬戸市	塚原11号墳	030967	瀬戸市若宮町2丁目	古墳	古墳	1511	H24.9.28	新規記載
瀬戸市	塚原12号墳	030968	瀬戸市若宮町2丁目	古墳	古墳	1511	H24.9.28	新規記載
岩倉市	御山寺遺跡	110007	岩倉市東町、中野町、本町、鈴井町、石仏町	遺物散布地	縄文・古墳・奈良・平安・中世・近世	92	H24.4.10	内容変更
豊明市	大脇城	120068	豊明市栄町梶田、元屋敷	城跡	中世	491	H24.5.30	内容変更
岡崎市	平岩城跡(明大寺城跡)	513030	岡崎市上明大寺町2丁目	城跡	中世	2410	H25.1.15	内容変更
刈谷市	野田西中道遺跡	530113	刈谷市野田町	遺物散布地	弥生	2053	H24.11.30	削除
安城市	御用地遺跡	540163	安城市柿崎町御用地、稲荷、西山、中尾崎	集落跡/その他の墓	縄文・古墳・奈良・平安・近現代	2411	H25.1.15	内容変更
安城市	塔之元遺跡	540110	安城市桜井町塔元	集落跡/社寺跡	平安・中世	2412	H25.1.15	内容変更
豊田市	井上3号墳	630502	豊田市井上町13丁目	古墳	古墳	320	H24.5.11	削除
新城市	武田勝頼戦地本陣跡	760287	新城市八束穂字ミウチヒラ	遺物散布地	中世	189	H24.4.20	新規記載
新城市	石岸遺跡	760285	新城市須長字石岸	集落跡	奈良・平安	238	H24.4.25	番号変更
新城市	モリ下遺跡	760286	新城市八束穂	集落跡	平安・中世	238	H24.4.25	番号変更

(2) 土地開発事業に伴う埋蔵文化財所在の有無の照会

① 県及び市町村協議案件

市町村	照会者	照会地	事業内容等	遺跡の名称 (種類/時代)	照会日付	県文書番号		回答内容
						24 教生	日付	
江南市	東邦瓦斯株式会社 導管部長	江南市高屋町大門地内	ガス管理設工事	角畑遺跡(両高屋東遺跡)(遺物散布地/縄文・弥生・中世)	H24.4.17	258	H24.4.19	保護法に基づく手続き
江南市	東邦瓦斯株式会社 導管部長	江南市高屋町上本郷～山尻町本丸西地内	ガス管理設工事	上本郷遺跡(遺物散布地/中世)	H24.8.6	1233	H24.8.16	保護法に基づく手続き
大府市	木曾興業株式会社 代表取締役社長	大府市半月町四丁目 248 番地付近	風力発電機設置	律粉東古窯(窯業遺跡/中世)	H24.9.3	1627	H24.9.27	要試掘調査
江南市	東邦瓦斯株式会社 導管部長	江南市高屋町大門地内	ガス管理設工事	角畑遺跡(両高屋東遺跡)(遺物散布地/縄文・弥生・中世)	H24.4.17	258	H24.4.19	保護法に基づく手続き
江南市	東邦瓦斯株式会社 導管部長	江南市高屋町上本郷～山尻町本丸西地内	ガス管理設工事	上本郷遺跡(遺物散布地/中世)	H24.8.6	1233	H24.8.16	保護法に基づく手続き
長久手市	株式会社菊和 代表 取締役	長久手市前熊一ノ井 1 番外 117 筆	住宅用団地造成工事	周知の包蔵地ではない	H24.2.15	2801	H24.3.7	現地踏査の結果に基づき、要試掘調査
大府市	木曾興業株式会社 代表取締役社長	大府市半月町四丁目 248 番地付近	風力発電機設置	律粉東古窯(窯業遺跡/中世)	H24.9.3	1627	H24.9.27	要試掘調査
大府市	株式会社岡田組 代表 取締役	大府市横根山町 137-1 外 10 筆	診療所・薬局建築工事	周知の包蔵地ではない(中世遺物が採集されている)	H25.2.12	2722	H25.2.13	要試掘調査

② 教育委員会処理案件

市町村	照会者	照会地	事業内容等	遺跡の名称 (種類/時代)	照会日付	県文書番号		回答内容
						24 教生	日付	
名古屋市	財務施設課長	千種区星ヶ丘山手 107	学校耐震改修工事	—	H24.3.23	869 号	H24.7.5	現状では所在せず
名古屋市	財務施設課長	瑞穂区北原町 2-1	学校耐震改修工事	—	H24.3.23	869 号	H24.7.5	現状では所在せず

市町村	照会者	照会地	事業内容等	遺跡の名称 (種類/時代)	照会日付	県文書番号		回答内容
						24 教生	日付	
名古屋市	財務施設課長	港区大西 2-99	学校耐震改修工事	—	H24.3.23	869 号	H24.7.5	現状では所在せず
名古屋市	財務施設課長	東区出来町 3-6-15	学校耐震改修工事	—	H24.3.23	869 号	H24.7.5	現状では所在せず
名古屋市	財務施設課長	東区白壁 2-32-6	学校耐震改修工事	西二葉町遺跡(遺物 散布地/古墳・中 世)近接	H24.3.23	869 号	H24.7.5	県教委と協議
名古屋市	建設部長	緑区浦里四丁目 19、20、21、 22 番地	県営住宅建替工事	—	H24.5.15	970 号	H24.7.22	現状では所在せず
名古屋市	公共建設課長	中区三の丸 3-1	非常発電機等基礎、 埋設管、地下オイル タンク設置	名古屋城三の丸遺 跡(城館跡/弥生～ 近世)	H24.8.6	1425 号	H24.9.7	要保護法上の手続き
名古屋市	愛知県公安委員会	港区染 3 丁目	大型道路標識の立 替	—	H24.7.29	1874 号	H24.11.6	現状では所在せず
名古屋市	愛知県公安委員会	千種区天白町	大型道路標識の立 替	—	H24.7.29	1874 号	H24.11.6	現状では所在せず
名古屋市	愛知県公安委員会	中村区横井 1 丁目	大型道路標識の立 替	—	H24.7.29	1874 号	H24.11.6	現状では所在せず
名古屋市	愛知県公安委員会	中川区戸田明生 1 丁目	大型道路標識の立 替	—	H24.7.29	1874 号	H24.11.6	現状では所在せず
名古屋市	愛知県公安委員会	昭和区滝子町	大型道路標識の立 替	—	H24.7.29	1874 号	H24.11.6	現状では所在せず
名古屋市	愛知県公安委員会	天白区平針 2 丁目	大型道路標識の立 替	—	H24.7.29	1874 号	H24.11.6	現状では所在せず
名古屋市	愛知県公安委員会	守山区大森 4 丁目	大型道路標識の立 替	—	H24.7.29	1874 号	H24.11.6	現状では所在せず
名古屋市	愛知県公安委員会	守山区元郷 2 丁目	大型道路標識の立 替	—	H24.7.29	1874 号	H24.11.6	現状では所在せず
名古屋市	愛知県公安委員会	中川区戸田明正 2 丁目	大型道路標識の立 替	—	H24.7.29	1874 号	H24.11.6	現状では所在せず
名古屋市	農林水産部農林基盤 担当局長	港区藤高地内	農業水利施設保全 対策	—	H24.7.31	2687 号	H25.2.19	現状では所在せず
名古屋市	愛知県警察本部長	千種区自由ヶ丘二丁目 41 番 11	千種警察署自由が 丘交番建設	—	H24.11.30	2720 号	H25.2.22	現状では所在せず
名古屋市	愛知県警察本部長	緑区鳴子長 1 丁目 55 番地	緑警察署鳴子交番 建設	—	H24.11.30	2720 号	H25.2.22	現状では所在せず
一宮市	財務施設課長	上祖父江、小稲葉 18	学校耐震改修工事	—	H24.3.23	869 号	H24.7.5	現状では所在せず
一宮市	国土交通省中部地方 整備局 木曾川上流 河川事務所長	東加賀野井地先	環境整備工事	—	H24.6.19	995 号	H24.7.23	現状では所在せず
一宮市	愛知県公安委員会	萩原町	大型道路標識の立 替	—	H24.7.29	1874 号	H24.11.6	現状では所在せず
一宮市	愛知県公安委員会	光明寺	大型道路標識の立 替	—	H24.7.29	1874 号	H24.11.6	現状では所在せず
一宮市	愛知県公安委員会	大江 1 丁目	大型道路標識の立 替	—	H24.7.29	1874 号	H24.11.6	現状では所在せず
一宮市	農林水産部農林基盤 担当局長	南一色、東出野立、向江、川 向	水環境整備	東出野立遺跡(遺物 散布地/平安)	H24.7.31	2687 号	H25.2.19	要保護法上の手続き
一宮市	愛知県警察本部長	明地字下平 30 番	一宮警察明地駐在 所建設	—	H24.11.30	2720 号	H25.2.22	現状では所在せず
瀬戸市	愛知県公安委員会	菱野台 2 丁目	大型道路標識の立 替	—	H24.7.29	1874 号	H24.11.6	現状では所在せず
瀬戸市	愛知県公安委員会	川西町 2 丁目	大型道路標識の立 替	—	H24.7.29	1874 号	H24.11.6	現状では所在せず
瀬戸市	農林水産部農林基盤 担当局長	吉野町地内	土地改良施設耐震 対策	—	H24.7.31	2687 号	H25.2.19	現状では所在せず
犬山市	農林水産部農林基盤 担当局長	犬山市地内	土地改良施設耐震 対策	—	H24.7.31	2687 号	H25.2.19	現状では所在せず
大府市	農林水産部農林基盤 担当局長	大府市地内	土地改良施設耐震 対策	—	H24.7.31	2687 号	H25.2.19	現状では所在せず
瀬戸市	愛知県環境部長	白坂町 129	東海道自然歩道興 雲寺便所併設休憩 所立替工事	白坂興雲寺南遺跡 (遺物散布地/中 世・近世)	H25.2.22	2761 号	H25.3.4	要保護法上の手続き

市町村	照会者	照会地	事業内容等	遺跡の名称 (種類/時代)	照会日付	県文書番号		回答内容
						24 教生	日付	
春日井市	財務施設課長	藤山台 1-3-2	学校耐震改修工事	—	H24.3.23	869 号	H24.7.5	現状では所在せず
春日井市	農林水産部農林基盤 担当局長	高座町地内	樹木抜き取り、古損 木伐採、簡易木製構 造物(柵工)設置	高座山遺跡(遺物散 布地/縄文)	H24.8.14	1487 号	H24.9.13	要試掘調査
春日井市	障害福祉課長	神屋町地内	愛知県療育医療総 合センター(仮称)建 設	—	H24.10.2	1959 号	H24.11.13	現状では所在せず
春日井市	農林水産部農林基盤 担当局長	西山町地内外	土地改良施設耐震 対策	—	H24.7.31	2687 号	H25.2.19	現状では所在せず
春日井市	農林水産部農林基盤 担当局長	東山町地内	土地改良施設耐震 対策	—	H24.7.31	2687 号	H25.2.19	現状では所在せず
大山市	愛知県農林水産部農 林基盤担当局長	入鹿	土地改良施設耐震 対策	刀塚古墳(古墳/古 墳)	H24.3.21	808 号	H24.6.29	要保護法上の手続き
大山市	財務施設課長	蓮池 2-21	学校耐震改修工事	—	H24.3.23	869 号	H24.7.5	現状では所在せず
大山市	建設部砂防課長	大字善師野地内(細洞沢)	砂防事業	—	H24.8.30	2322 号	H24.12.28	現状では所在せず
大山市	建設部砂防課長	浅瀬洞田地内(洞田沢)	砂防河川改修事業	—	H24.8.30	2322 号	H24.12.28	現状では所在せず
大山市	建設部砂防課長	大字今井地内(虎熊川)	砂防事業	—	H24.8.30	2322 号	H24.12.28	現状では所在せず
大山市	建設部砂防課長	字堂屋敷地内	急傾斜地崩壊対策 事業	—	H24.8.30	2322 号	H24.12.28	現状では所在せず
大山市	農林水産部農林基盤 担当局長	北洞池、平谷第 2 池、亀割大 池	土地改良施設耐震 対策	—	H24.7.31	2687 号	H25.2.19	現状では所在せず
小牧市	愛知県農林水産部農 林基盤担当局長	太良上池、太良下池	土地改良施設耐震 対策	大草マメナシ自生地	H24.3.21	808 号	H24.6.29	要保護法上の手続き
小牧市	財務施設課長	小木東 2-183	学校耐震改修工事	—	H24.3.23	869 号	H24.7.5	現状では所在せず
小牧市	愛知県公安委員会	大字東田中	大型道路標識の立 替	—	H24.7.29	1874 号	H24.11.6	現状では所在せず
小牧市	農林水産部農林基盤 担当局長	古雅地内外	土地改良施設耐震 対策	—	H24.7.31	2687 号	H25.2.19	現状では所在せず
稲沢市	国土交通省中部地方 整備局 木曾川上流 河川事務所長	祖父江町神津地先	木曾川情報管路工 事	—	H24.6.19	985 号	H24.7.23	現状では所在せず
稲沢市	愛知県公安委員会	祖父江町両寺内本郷前	大型道路標識の立 替	—	H24.7.29	1874 号	H24.11.6	現状では所在せず
稲沢市	愛知県公安委員会	祖父江町両寺内札古西	大型道路標識の立 替	—	H24.7.29	1874 号	H24.11.6	現状では所在せず
稲沢市	農林水産部農林基盤 担当局長	井堀大城町	たん水防除	大城遺跡(遺物散布 地/奈良～中世)、 井堀城跡(城館跡/ 中世)	H24.7.31	2687 号	H25.2.19	要保護法上の手続き
尾張旭市	農林水産部農林基盤 担当局長	平子町地内	土地改良施設耐震 対策	—	H24.7.31	2687 号	H25.2.19	現状では所在せず
豊明市	農林水産部農林基盤 担当局長	栄町地内	土地改良施設耐震 対策	—	H24.7.31	2687 号	H25.2.19	現状では所在せず
清須市	愛知県公安委員会	鍋片 2 丁目	大型道路標識の立 替	—	H24.7.29	1874 号	H24.11.6	現状では所在せず
北名古屋 市	財務施設課長	弥勒寺西 2-1	学校耐震改修工事	弥勒寺遺跡、弥勒寺 廃寺(遺物散布地、 社寺跡/弥生～平 安)	H24.3.23	869 号	H24.7.5	要保護法上の手続き
東郷町	愛知県農林水産部農 林基盤担当局長	蟹池、長池	土地改良施設耐震 対策	—	H24.3.21	808 号	H24.6.29	現状では所在せず
長久手市	農林水産部農林基盤 担当局長	浮江地内	土地改良施設耐震 対策	—	H24.7.31	2687 号	H25.2.19	現状では所在せず
扶桑町	愛知県公安委員会	大字高雄	大型道路標識の立 替	—	H24.7.29	1874 号	H24.11.6	現状では所在せず
津島市	財務施設課長	蛭間町弁日 1	学校耐震改修工事	—	H24.3.23	869 号	H24.7.5	現状では所在せず
津島市	愛知県建設部道路維 持課長	寺野町地内	歩道設置	寺野遺跡、蛭間遺跡 (遺物散布地/弥生 ～近世)	H24.5.30	991 号	H24.7.24	要保護法上の手続き

市町村	照会者	照会地	事業内容等	遺跡の名称 (種類/時代)	照会日付	県文書番号		回答内容
						24 教生	日付	
津島市	愛知県公安委員会	北町	大型道路標識の立替	—	H24.7.29	1874 号	H24.11.6	現状では所在せず
愛西市	財務施設課長	東條町高田 39	学校耐震改修工事	東条八幡社遺跡(遺物散布地/中世)近接	H24.3.23	869 号	H24.7.5	県教育委員会と協議
愛西市	愛知県建設部道路維持課長	下東川町地内	人道橋設置	—	H24.5.30	989 号	H24.7.23	現状では所在せず
愛西市	農林水産部農林基盤担当局長	愛西市地内	緊急農地防災	—	H24.7.31	2687 号	H25.2.19	現状では所在せず
愛西市	建設部長	町方町地官地内始め(2 号幹線)	日光川下流流域下水道事業	中島遺跡(遺跡散布地/中世)、川田遺跡(遺物散布地/)	H24.12.11	2760 号	H25.3.4	要保護法上の手続き
弥富市	農林水産部農林基盤担当局長	弥富市地内	緊急農地防災	—	H24.7.31	2687 号	H25.2.19	現状では所在せず
弥富市	建設部長	鯛浦町末新田地内始め(9 号幹線)	日光川下流流域下水道事業	—	H24.12.11	2760 号	H25.3.4	現状では所在せず
あま市	建設部長	森1、2、3、4、5丁目、小路1、2、3 丁目、新居屋久浜郷、新居屋清明、新居屋辻畑、新居屋郷	流域下水道事業	清明遺跡(遺物散布地/弥生~中世)	H24.5.30	980 号	H24.7.23	要保護法上の手続き
あま市	愛知県建設部道路建設課長	方領地内	交差点改良工事	阿弥陀寺遺跡、土田遺跡(集落跡/弥生~中世)近接	H24.5.30	979 号	H24.7.24	県教委と協議
あま市	愛知県建設部道路維持課長	坂牧地内	交差点改良工事	清林寺遺跡(社寺跡/奈良・平安)	H24.5.30	990 号	H24.7.24	要保護法上の手続き
東浦町	愛知県建設部道路維持課長	大字森岡地内	交差点改良工事	—	H24.7.20	1426 号	H24.9.7	現状では所在せず
東浦町	愛知県建設部道路維持課長	大字石浜地内	交差点改良工事	—	H24.7.20	1427 号	H24.9.7	現状では所在せず
あま市	愛知県公安委員会	甚目寺松山	大型道路標識の立替	—	H24.7.29	1874 号	H24.11.6	現状では所在せず
あま市	建設部長	新居屋辻畑地内始め(1 号幹線)	日光川下流流域下水道事業	—	H24.12.11	2760 号	H25.3.4	現状では所在せず
飛島村	農林水産部農林基盤担当局長	飛島村地内	特定農業用管水路特別対策	—	H24.7.31	2687 号	H25.2.19	現状では所在せず
半田市	農林水産部農林基盤担当局長	半田市地内	土地改良施設耐震対策	西の宮貝塚(貝塚/中世)	H24.7.31	2687 号	H25.2.19	要保護法上の手続き
常滑市	愛知県建設部道路維持課長	栄町地内	自転車歩行者道設置工事	—	H24.7.20	1431 号	H24.9.7	現状では所在せず
常滑市	愛知県公安委員会	大野町3丁目	大型道路標識の立替	—	H24.7.29	1874 号	H24.11.6	現状では所在せず
常滑市	農林水産部農林基盤担当局長	常滑市地内	土地改良施設耐震対策	—	H24.7.31	2687 号	H25.2.19	現状では所在せず
東海市	建設部長	荒尾町水深 24 番地	県営住宅建替工事	水深遺跡(遺物散布地/中世)、清水城跡(城館跡/中世)近接	H24.5.15	971 号	H24.7.23	要保護法上の手続き
東海市	農林水産部農林基盤担当局長	東海市地内	土地改良施設耐震対策	三ツ屋遺跡(貝塚/近世)、中大廻間遺跡(遺物散布地/古墳・中世)、大廻間遺跡(遺物散布地/縄文~近世)、大根古窯(窯業関連遺跡/中世)	H24.7.31	2687 号	H25.2.19	要保護法上の手続き
大府市	愛知県病院事業室長	森岡町尾坂田 1 番 2	救急棟建設及び駐車場整備事業	—	H24.8.7	1366 号	H24.9.3	現状では所在せず
大府市	愛知県建設部道路維持課長	長草町地内	自転車歩行者道設置工事	—	H24.7.20	1428 号	H24.9.7	現状では所在せず
大府市	愛知県建設部道路維持課長	共西町地内始め	交差点改良工事	—	H24.7.20	1429 号	H24.9.7	現状では所在せず
大府市	愛知県建設部都市整備課長	半月町~大府市大府町	街路事業	未知の埋蔵文化財が所在する可能性有	H24.7.26	1435 号	H24.9.7	要試掘調査
大府市	農林水産部農林基盤担当局長	大府市地内	土地改良施設耐震対策	—	H24.7.31	2687 号	H25.2.19	現状では所在せず

市町村	照会者	照会地	事業内容等	遺跡の名称 (種類/時代)	照会日付	県文書番号		回答内容
						24 教生	日付	
知多市	建設部長	岡田字玉ノ脇 1 番地 1	県営住宅建替工事	—	H24.6.5	981 号	H24.7.23	現状では所在せず
知多市	愛知県建設部道路維持課長	八幡地内	自転車歩行者道設置工事	—	H24.7.20	1432 号	H24.9.7	現状では所在せず
知多市	農林水産部農林基盤担当局長	知多市地内	土地改良施設耐震対策	—	H24.7.31	2687 号	H25.2.19	現状では所在せず
知多市	農林水産部農林基盤担当局長	知多市地内	緊急農地防災	山澄屋敷(城館跡/近世)、浜田遺跡(その他の生産遺跡・製塩/奈良、平安)、大草城(城館跡/中近世)	H24.7.31	2687 号	H25.2.19	要保護法上の手続き
阿久比町	財務施設課長	阿久比、尾社 2-1	学校耐震改修工事	—	H24.3.23	869 号	H24.7.5	現状では所在せず
阿久比町	農林水産部農林基盤担当局長	阿久比町地内	土地改良施設耐震対策	—	H24.7.31	2687 号	H25.2.19	現状では所在せず
東浦町	愛知県建設部道路維持課長	大字諸川地内	自転車歩行者道設置工事	—	H24.7.20	1433 号	H24.9.7	現状では所在せず
東海市	愛知県建設部都市整備課長	加木屋町地内	街路事業	—	H24.7.26	1434 号	H24.9.7	現状では所在せず
東浦町	農林水産部農林基盤担当局長	明治池	防災ダム	—	H24.7.31	2687 号	H25.2.19	現状では所在せず
東浦町	農林水産部農林基盤担当局長	東浦町地内	土地改良施設耐震対策	—	H24.7.31	2687 号	H25.2.19	現状では所在せず
東浦町	農林水産部農林基盤担当局長	東浦地内	緊急農地防災	—	H24.7.31	2687 号	H25.2.19	現状では所在せず
南知多町	財務施設課長	内海、奥鈴ヶ谷 1-1	学校耐震改修工事	鈴ヶ谷古窯群(窯業遺跡/中世)近接	H24.3.23	869 号	H24.7.5	県教育委員会と協議
南知多町	愛知県建設部道路維持課長	内海地内	交差点改良工事	—	H24.7.20	1430 号	H24.9.7	現状では所在せず
美浜町	愛知県建設部道路建設課長	大字古布地内	一般道路改良工事	未知の埋蔵文化財が所在する可能性有	H24.7.5	987 号	H24.7.24	要試掘調査
美浜町	農林水産部農林基盤担当局長	美浜町地内	土地改良施設耐震対策	—	H24.7.31	2687 号	H25.2.19	現状では所在せず
武豊町	愛知県農林水産部農林基盤担当局長	武豊	土地改良施設耐震対策	—	H24.3.21	808 号	H24.6.29	現状では所在せず
武豊町	農林水産部農林基盤担当局長	武豊町地内	土地改良施設耐震対策	中田池古窯群(窯業関連遺跡/中世)、中田池 E 古窯群(窯業関連遺跡/中世)	H24.7.31	2687 号	H25.2.19	要保護法上の手続き
岡崎市	財務施設課長	石神町 17-1	学校耐震改修工事	—	H24.3.23	869 号	H24.7.5	現状では所在せず
岡崎市	財務施設課長	羽根町陣場 47	学校耐震改修工事	—	H24.3.23	869 号	H24.7.5	現状では所在せず
岡崎市	建設部砂防課長	秦梨町地内(当茂谷)	砂防事業	—	H24.5.15	972 号	H24.7.23	現状では所在せず
岡崎市	建設部砂防課長	安戸町地内(日向地区)	急傾斜地崩壊対策事業	—	H24.5.15	973 号	H24.7.23	現状では所在せず
岡崎市	建設部砂防課長	保久町地内(中村地区)	急傾斜地崩壊対策事業	石川陣屋跡(城館跡/近世)	H24.5.15	974 号	H24.7.23	要保護法上の手続き
岡崎市	愛知県豊田工事事務所長	保久町地内	研究開発施設用地造成事業に伴う付帯道路工事	—	H24.6.13	984 号	H24.7.23	現状では所在せず
岡崎市	愛知県豊田工事事務所長	保久町地内	研究開発施設用地造成事業に伴う付帯道路工事	—	H24.6.13	984 号	H24.7.23	現状では所在せず
岡崎市	愛知県がんセンター愛知病院院長	欠町字栗宿 18 番地	愛知県がんセンター愛知病院緩和ケア建設	栗宿遺跡(遺物散布地/旧石器、縄文)	H24.7.24	1436 号	H24.9.7	要試掘調査
岡崎市	愛知県公安委員会	明大寺町字西長峰	大型道路標識の立替	—	H24.7.29	1874 号	H24.11.6	現状では所在せず
岡崎市	愛知県公安委員会	竜美中 1 丁目	大型道路標識の立替	—	H24.7.29	1874 号	H24.11.6	現状では所在せず
岡崎市	愛知県公安委員会	法性寺町	大型道路標識の立替	—	H24.7.29	1874 号	H24.11.6	現状では所在せず

市町村	照会者	照会地	事業内容等	遺跡の名称 (種類/時代)	照会日付	県文書番号		回答内容
						24 教生	日付	
岡崎市	愛知県公安委員会	明大寺町字出口	大型道路標識の立替	—	H24.7.29	1874 号	H24.11.6	現状では所在せず
岡崎市	国土交通省中部地方整備局豊橋河川事務所長	佐々木地先	矢作川河川改修事業	矢作川河床遺跡(遺物散布地/縄文～中世)	H25.1.23	2953 号	H25.3.26	要保護法上の手続き
碧南市	農林水産部農林基盤担当局長	碧南 2 期地内	海岸保全施設整備	—	H24.7.31	2687 号	H25.2.19	現状では所在せず
安城市	財務施設課長	赤松町大北 103	学校耐震改修工事	—	H24.3.23	869 号	H24.7.5	現状では所在せず
安城市	愛知県建設部道路建設課長	里町地内始め	道路改良工事	未知の埋蔵文化財が所在する可能性有	H24.9.20	2296 号	H24.12.26	要試掘調査
安城市	愛知県警察本部長	福釜町西天 25 番	安城警察署福釜駐在所建設	—	H24.11.30	2720 号	H25.2.22	現状では所在せず
西尾市	愛知県農林水産部農林基盤担当局長	谷村池	土地改良施設耐震対策	—	H24.3.21	808 号	H24.6.29	現状では所在せず
西尾市	愛知県建設部道路建設課長	鵜ヶ池町源佐～鎌谷町大河田	一般県道改良工事	未知の埋蔵文化財が所在する可能性有	H24.5.25	975 号	H24.7.24	要試掘調査
西尾市	農林水産部農林基盤担当局長	一色町一色地内	たん水防除	—	H24.7.31	2687 号	H25.2.19	現状では所在せず
西尾市	農林水産部農林基盤担当局長	鳥羽町名幸寺地内	土地改良施設耐震対策	堂場古墳(古墳/古墳)	H24.7.31	2687 号	H25.2.19	要保護法上の手続き
西尾市	農林水産部農林基盤担当局長	一色町小藪、藤江、酒手島地内	緊急海岸整備	—	H24.7.31	2687 号	H25.2.19	現状では所在せず
西尾市	農林水産部農林基盤担当局長	吉良町友国地内	土地改良施設耐震対策	—	H24.7.31	2687 号	H25.2.19	現状では所在せず
西尾市	国土交通省中部地方整備局豊橋河川事務所長	志貴野地先	矢作川河川改修事業	小島城(城館跡/中世)	H25.1.23	2953 号	H25.3.26	要保護法上の手続き
知立市	建設部都市整備課長	弘法町一丁目始め	西三河都市計画道路事業	未知の埋蔵文化財が所在する可能性有	H24.6.13	983 号	H24.7.24	要試掘調査
知立市	建設部都市整備課長	内幸町地内始め	西三河都市計画道路事業	未知の埋蔵文化財が所在する可能性有	H24.6.13	983 号	H24.7.24	要試掘調査
幸田町	農林水産部農林基盤担当局長	幸田町地内	土地改良施設耐震対策	—	H24.7.31	2687 号	H25.2.19	現状では所在せず
豊田市	中日本高速道路株式会社名古屋支社 豊田保全・サービス所長	渡刈町地内(豊田東インター敷地内)	接地工事	水入遺跡(集落跡/古墳～近世)	H24.4.19	275 号	H24.4.27	要保護法上の手続き
豊田市	愛知県農林水産部農林基盤担当局長	富田町井寄場	治山事業	—	H24.3.7	784 号	H24.6.29	現状では所在せず
豊田市	愛知県農林水産部農林基盤担当局長	成合町大田	治山事業	—	H24.3.7	784 号	H24.6.29	現状では所在せず
豊田市	愛知県農林水産部農林基盤担当局長	岩倉町山ノ田	治山事業	—	H24.3.7	784 号	H24.6.29	現状では所在せず
豊田市	愛知県農林水産部農林基盤担当局長	加納町馬道通	治山事業	—	H24.3.7	784 号	H24.6.29	現状では所在せず
豊田市	愛知県農林水産部農林基盤担当局長	下川口町大沢	治山事業	—	H24.3.7	784 号	H24.6.29	現状では所在せず
豊田市	愛知県農林水産部農林基盤担当局長	白川町石田	治山事業	—	H24.3.7	784 号	H24.6.29	現状では所在せず
豊田市	愛知県農林水産部農林基盤担当局長	小原田代町セバイン他	治山事業	—	H24.3.7	784 号	H24.6.29	現状では所在せず
豊田市	愛知県農林水産部農林基盤担当局長	苅苅萱町ザク石	治山事業	—	H24.3.7	784 号	H24.6.29	現状では所在せず
豊田市	愛知県農林水産部農林基盤担当局長	則定町青木	治山事業	則定本郷 A 遺跡(遺物散布地/中世)	H24.3.7	784 号	H24.6.29	要保護法上の手続き
豊田市	愛知県農林水産部農林基盤担当局長	北小田町風穴	治山事業	—	H24.3.7	784 号	H24.6.29	現状では所在せず
豊田市	愛知県農林水産部農林基盤担当局長	羽布町草木他	治山事業	—	H24.3.7	784 号	H24.6.29	現状では所在せず
豊田市	愛知県農林水産部農林基盤担当局長	立岩町ヒラクリ	治山事業	—	H24.3.7	784 号	H24.6.29	現状では所在せず

市町村	照会者	照会地	事業内容等	遺跡の名称 (種類/時代)	照会日付	県文書番号		回答内容
						24 教生	日付	
豊田市	愛知県農林水産部農 林基盤担当局長	大沼町大畑	治山事業	—	H24.3.7	784 号	H24.6.29	現状では所在せず
豊田市	愛知県農林水産部農 林基盤担当局長	大沼町花蔵	治山事業	—	H24.3.7	784 号	H24.6.29	現状では所在せず
豊田市	愛知県農林水産部農 林基盤担当局長	大沼町坂口	治山事業	—	H24.3.7	784 号	H24.6.29	現状では所在せず
豊田市	愛知県農林水産部農 林基盤担当局長	花沢町南川	治山事業	南川遺跡(遺物散布 地/縄文・平安)	H24.3.7	784 号	H24.6.29	県教育委員会と協議
豊田市	愛知県農林水産部農 林基盤担当局長	和合町神沢	治山事業	和合古屋敷 2 遺跡 (城館跡/不明)	H24.3.7	784 号	H24.6.29	要保護法上の手続き
豊田市	愛知県農林水産部農 林基盤担当局長	神樂町東本郷	治山事業	東御本郷遺跡(遺物 散布地/縄文・弥 生)	H24.3.7	784 号	H24.6.29	要保護法上の手続き
豊田市	愛知県農林水産部農 林基盤担当局長	東大林町毛呂	治山事業	—	H24.3.7	784 号	H24.6.29	現状では所在せず
豊田市	愛知県農林水産部農 林基盤担当局長	稲武町横川入	治山事業	—	H24.3.7	784 号	H24.6.29	現状では所在せず
豊田市	愛知県農林水産部農 林基盤担当局長	稲武町横川入	治山事業	—	H24.3.7	784 号	H24.6.29	現状では所在せず
豊田市	愛知県農林水産部農 林基盤担当局長	稲武町ハチガクゴ	治山事業	—	H24.3.7	784 号	H24.6.29	現状では所在せず
豊田市	愛知県農林水産部農 林基盤担当局長	稲武町深ノ沢	治山事業	—	H24.3.7	784 号	H24.6.29	現状では所在せず
豊田市	愛知県農林水産部農 林基盤担当局長	大野瀬町スキ峠他	治山事業	—	H24.3.7	784 号	H24.6.29	現状では所在せず
豊田市	愛知県農林水産部農 林基盤担当局長	大野瀬町タカウセ	治山事業	—	H24.3.7	784 号	H24.6.29	現状では所在せず
豊田市	愛知県農林水産部農 林基盤担当局長	富岡町西ノ洞	治山事業	—	H24.3.7	784 号	H24.6.29	現状では所在せず
豊田市	愛知県農林水産部農 林基盤担当局長	足助白山町森ノ洞	治山事業	白山薬座場城(城館 跡/不明)	H24.3.7	784 号	H24.6.29	要保護法上の手続き
豊田市	愛知県農林水産部農 林基盤担当局長	国閑町屋ゲ	治山事業	—	H24.3.7	784 号	H24.6.29	現状では所在せず
豊田市	愛知県農林水産部農 林基盤担当局長	大沼町広畑	治山事業	—	H24.3.7	784 号	H24.6.29	現状では所在せず
豊田市	財務施設課長	竹元町南細畔 3	学校耐震改修工事	—	H24.3.23	869 号	H24.7.5	現状では所在せず
豊田市	財務施設課長	大平町平山 5	学校耐震改修工事	—	H24.3.23	869 号	H24.7.5	現状では所在せず
豊田市	財務施設課長	岩神町川原 5	学校耐震改修工事	—	H24.3.23	869 号	H24.7.5	現状では所在せず
豊田市	財務施設課長	鶴ヶ瀬町桐山 1	学校耐震改修工事	—	H24.3.23	869 号	H24.7.5	現状では所在せず
豊田市	建設部砂防課長	中金町地内(申堂区域)	急傾斜地崩壊対策 事業	—	H24.5.8	917 号	H24.7.13	現状では所在せず
豊田市	建設部砂防課長	九久平地内(薬師ヶ嶺区域)	急傾斜地崩壊対策 事業	薬師ヶ嶺遺跡、九久平 城(遺物散布地、城 館跡/縄文、中世)	H24.5.8	917 号	H24.7.13	要保護法上の手続き
豊田市	建設部砂防課長	松平志賀町地内(八升蒔区 域)	急傾斜地崩壊対策 事業	八升蒔遺跡(遺物散 布地/縄文)	H24.5.8	917 号	H24.7.13	要保護法上の手続き
豊田市	建設部砂防課長	御作町地内(井戸上区域)	急傾斜地崩壊対策 事業	—	H24.5.8	917 号	H24.7.13	現状では所在せず
豊田市	建設部砂防課長	小原田代地内(田代区域)	急傾斜地崩壊対策 事業	—	H24.5.8	917 号	H24.7.13	現状では所在せず
岡崎市	建設部道路建設課長	大柳町地内	道路改良工事(バイ パス工事)	—	H24.5.8	918 号	H24.7.13	現状では所在せず
豊田市	建設部道路建設課長	松平町地内	道路改良工事(現道 拡幅工事)	—	H24.5.8	919 号	H24.7.13	現状では所在せず
豊田市	愛知県建設部道路建 設課長	市場町地内	一般県道改築工事	—	H24.5.25	977 号	H24.7.22	現状では所在せず
豊田市	建設部砂防課長	明川町地内	砂防事業	—	H24.6.6	982 号	H24.7.23	現状では所在せず
豊田市	愛知県豊田工事事務 所長	下山代町地内	研究開発施設用地 造成事業に伴う付帯 道路工事	—	H24.6.13	984 号	H24.7.23	現状では所在せず

市町村	照会者	照会地	事業内容等	遺跡の名称 (種類/時代)	照会日付	県文書番号		回答内容
						24 教生	日付	
豊田市	愛知県豊田工事事務所長	下山田代町地内	研究開発施設用地造成事業に伴う付帯道路工事	—	H24.6.13	984 号	H24.7.23	現状では所在せず
豊田市	愛知県建設部道路建設課長	花本町～越戸町地内	一般県道改良工事	未知の埋蔵文化財が所在する可能性有	H24.5.25	978 号	H24.7.24	要試掘調査
豊田市	愛知県公安委員会	寺部町 5 丁目	大型道路標識の立替	—	H24.7.29	1874 号	H24.11.6	現状では所在せず
豊田市	愛知県公安委員会	上丘町	大型道路標識の立替	—	H24.7.29	1874 号	H24.11.6	現状では所在せず
豊田市	愛知県公安委員会	前林町	大型道路標識の立替	—	H24.7.29	1874 号	H24.11.6	現状では所在せず
豊田市	農林水産部農林基盤担当局長	大清水町地内	防災ダム	—	H24.7.31	2687 号	H25.2.19	現状では所在せず
豊田市	農林水産部農林基盤担当局長	北一色、保見町地内	土地改良施設耐震対策	—	H24.7.31	2687 号	H25.2.19	現状では所在せず
豊田市	農林水産部農林基盤担当局長	豊田市地内	土地改良施設耐震対策	東小笹遺跡(遺物散布地/不明)、宇津木 A 遺跡(遺物散布地/縄文)、宇津木古墳(古墳/古墳)、宇津木 B 遺跡(遺物散布地/弥生)、井上遺跡(遺物散布地/中世)、井上 1 号墳(古墳/古墳)、井上 2 号墳(古墳/古墳)、四郷西山遺跡(遺物散布地/弥生)、上原遺跡(遺物散布地/旧石器、縄文)、霊岩寺 B 遺跡(遺物散布地/旧石器)、霊岩寺 A 遺跡(その他の墓/弥生)、日南遺跡(遺物散布地/不明)、挙母城跡(城館跡/近世、近現代)	H24.7.31	2687 号	H25.2.19	要保護法上の手続き
岡崎市	農林水産部農林基盤担当局長	岡崎市地内	土地改良施設耐震対策	—	H24.7.31	2687 号	H25.2.19	現状では所在せず
豊田市	農林水産部農林基盤担当局長	岩滝町地内	土地改良施設耐震対策	—	H24.7.31	2687 号	H25.2.19	現状では所在せず
豊田市	農林水産部農林基盤担当局長	本新町地内	土地改良施設耐震対策	—	H24.7.31	2687 号	H25.2.19	現状では所在せず
豊田市	愛知県警察本部長	錦町 1 丁目 59 番地 1	豊田警察署建替工事	—	H24.11.30	2720 号	H25.2.22	現状では所在せず
豊田市	中日本高速道路株式会社名古屋支社 豊田保全・サービス所長	渡刈町	自家発電設備用燃料槽増設	水入遺跡(集落跡/古墳・奈良・平安・中世・近世)	H25.1.28	2762 号	H25.3.4	要保護法上の手続き
豊田市	国土交通省中部地方整備局名四国道事務所長	逢妻町～上原町	国道 153 号豊田北バイパス新設	上原遺跡(遺物散布地/旧石器・縄文)、未知の埋蔵文化財が所在する可能性有	H24.11.27	2772 号	H25.3.4	要保護法上の手続き
豊田市	愛知県農林水産部農林基盤整備担当局長 森林保全課長	坂上(宮ノ脇)	治山事業	—	H25.2.21	2927 号	H25.3.26	現状では所在せず
豊田市	愛知県農林水産部農林基盤整備担当局長 森林保全課長	石野(上谷下)	治山事業	—	H25.2.21	2927 号	H25.3.26	
豊田市	愛知県農林水産部農林基盤整備担当局長 森林保全課長	樽俣(宮前)	治山事業	宮前遺跡(遺物散布地/中世・近世)	H25.2.21	2927 号	H25.3.26	要保護法上の手続き
豊田市	愛知県農林水産部農林基盤整備担当局長 森林保全課長	御作(沼)	治山事業	—	H25.2.21	2927 号	H25.3.26	現状では所在せず

市町村	照会者	照会地	事業内容等	遺跡の名称 (種類/時代)	照会日付	県文書番号		回答内容
						24 教生	日付	
豊田市	愛知県農林水産部農 林基盤整備担当局森 林保全課長	東中山(栃本)	治山事業	—	H25.2.21	2927 号	H25.3.26	現状では所在せず
豊田市	愛知県農林水産部農 林基盤整備担当局森 林保全課長	上切山(西久保)	治山事業	—	H25.2.21	2927 号	H25.3.26	現状では所在せず
豊田市	愛知県農林水産部農 林基盤整備担当局森 林保全課長	上切山(梅平)	治山事業	—	H25.2.21	2927 号	H25.3.26	現状では所在せず
豊田市	愛知県農林水産部農 林基盤整備担当局森 林保全課長	菅生(青木)	治山事業	—	H25.2.21	2927 号	H25.3.26	現状では所在せず
豊田市	愛知県農林水産部農 林基盤整備担当局森 林保全課長	東度合(日向東)	治山事業	—	H25.2.21	2927 号	H25.3.26	現状では所在せず
豊田市	愛知県農林水産部農 林基盤整備担当局森 林保全課長	二夕宮(小田口)	治山事業	—	H25.2.21	2927 号	H25.3.26	現状では所在せず
豊田市	愛知県農林水産部農 林基盤整備担当局森 林保全課長	二夕宮(毛川)	治山事業	—	H25.2.21	2927 号	H25.3.26	現状では所在せず
豊田市	愛知県農林水産部農 林基盤整備担当局森 林保全課長	岩谷(大明)	治山事業	—	H25.2.21	2927 号	H25.3.26	現状では所在せず
豊田市	愛知県農林水産部農 林基盤整備担当局森 林保全課長	足助町(蛇石)	治山事業	大観音城(城館跡/ 時期不明)	H25.2.21	2927 号	H25.3.26	要保護法上の手続き
豊田市	愛知県農林水産部農 林基盤整備担当局森 林保全課長	新盛(下八桑)	治山事業	—	H25.2.21	2927 号	H25.3.26	現状では所在せず
豊田市	愛知県農林水産部農 林基盤整備担当局森 林保全課長	竜岡(森平)	治山事業	—	H25.2.21	2927 号	H25.3.26	現状では所在せず
豊田市	愛知県農林水産部農 林基盤整備担当局森 林保全課長	神殿(中切)	治山事業	—	H25.2.21	2927 号	H25.3.26	現状では所在せず
豊田市	愛知県農林水産部農 林基盤整備担当局森 林保全課長	東大林(西洞)	治山事業	—	H25.2.21	2927 号	H25.3.26	現状では所在せず
豊田市	愛知県農林水産部農 林基盤整備担当局森 林保全課長	下山田代(横地)	治山事業	—	H25.2.21	2927 号	H25.3.26	現状では所在せず
豊田市	愛知県農林水産部農 林基盤整備担当局森 林保全課長	下山田代(横手)	治山事業	—	H25.2.21	2927 号	H25.3.26	現状では所在せず
豊田市	愛知県農林水産部農 林基盤整備担当局森 林保全課長	羽布(小松沢)	治山事業	—	H25.2.21	2927 号	H25.3.26	現状では所在せず
豊田市	愛知県農林水産部農 林基盤整備担当局森 林保全課長	田平沢(ウシロ)	治山事業	—	H25.2.21	2927 号	H25.3.26	現状では所在せず
豊田市	愛知県農林水産部農 林基盤整備担当局森 林保全課長	野原(寒沢)	治山事業	—	H25.2.21	2927 号	H25.3.26	現状では所在せず
豊田市	愛知県農林水産部農 林基盤整備担当局森 林保全課長	大沼(坂口)	治山事業	—	H25.2.21	2927 号	H25.3.26	現状では所在せず
豊田市	愛知県農林水産部農 林基盤整備担当局森 林保全課長	田津原(静滝)	治山事業	—	H25.2.21	2927 号	H25.3.26	現状では所在せず
豊田市	愛知県農林水産部農 林基盤整備担当局森 林保全課長	大坪(花川)	治山事業	—	H25.2.21	2927 号	H25.3.26	現状では所在せず
豊田市	愛知県農林水産部農 林基盤整備担当局森 林保全課長	下切(猪道)	治山事業	—	H25.2.21	2927 号	H25.3.26	現状では所在せず

市町村	照会者	照会地	事業内容等	遺跡の名称 (種類/時代)	照会日付	県文書番号		回答内容
						24 教生	日付	
豊田市	愛知県農林水産部農 林基盤整備担当局森 林保全課長	田津原(宮ノ空)	治山事業	—	H25.2.21	2927 号	H25.3.26	現状では所在せず
豊田市	愛知県農林水産部農 林基盤整備担当局森 林保全課長	大田(本郷)	治山事業	—	H25.2.21	2927 号	H25.3.26	現状では所在せず
豊田市	愛知県農林水産部農 林基盤整備担当局森 林保全課長	大野瀬(宮ノ洞)	治山事業	—	H25.2.21	2927 号	H25.3.26	現状では所在せず
豊田市	愛知県農林水産部農 林基盤整備担当局森 林保全課長	夏焼(下り山)	治山事業	菜畑遺跡(遺物散布 地/縄文)、大曲遺 跡(遺物散布地/縄 文)	H25.2.21	2927 号	H25.3.26	要保護法上の手続き
豊田市	愛知県農林水産部農 林基盤整備担当局森 林保全課長	大野瀬(ヤナジ)	治山事業	大野瀬の子持桂近 接地	H25.2.21	2927 号	H25.3.26	県教委と協議
豊田市	愛知県農林水産部農 林基盤整備担当局森 林保全課長	小田木(ウレミチ)	治山事業	—	H25.2.21	2927 号	H25.3.26	現状では所在せず
豊田市	愛知県農林水産部農 林基盤整備担当局森 林保全課長	川手(イロ山)	治山事業	—	H25.2.21	2927 号	H25.3.26	現状では所在せず
豊田市	愛知県農林水産部農 林基盤整備担当局森 林保全課長	桑原(黒洞)	治山事業	—	H25.2.21	2927 号	H25.3.26	現状では所在せず
豊田市	愛知県農林水産部農 林基盤整備担当局森 林保全課長	桑原(洞)	治山事業	—	H25.2.21	2927 号	H25.3.26	現状では所在せず
豊田市	国土交通省中部地方 整備局豊橋河川事務 所長	白浜地先	矢作川河川改修事 業	寺部城(城館址/中 世・近世)、千石遺跡 (集落跡、遺物散布 地/縄文・奈良・平 安、弥生・古墳・中 世)、瑞穂遺跡(遺物 散布地/奈良～中 世)、牛寺廃寺(社寺 跡/古墳、奈良)、 牛寺遺跡(集落、城 館跡/縄文・弥生)、 長興寺関連遺跡(遺 物散布地/中世)	H25.1.23	2953 号	H25.3.26	要保護法上の手続き
みよし市	農林水産部農林基盤 担当局長	三好町地内	水環境整備	伝阿弥陀堂遺跡(寺 社跡/不明)、伝阿 弥陀堂古墳(古墳/ 古墳)	H24.7.31	2687 号	H25.2.19	要保護法上の手続き
みよし市	農林水産部農林基盤 担当局長	明知町地内	土地改良施設耐震 対策	—	H24.7.31	2687 号	H25.2.19	現状では所在せず
みよし市	農林水産部農林基盤 担当局長	三好町地内	土地改良施設耐震 対策	—	H24.7.31	2687 号	H25.2.19	現状では所在せず
みよし市	農林水産部農林基盤 担当局長	打越町地内	土地改良施設耐震 対策	—	H24.7.31	2687 号	H25.2.19	現状では所在せず
みよし市	農林水産部農林基盤 担当局長	明知町地内	土地改良施設耐震 対策	—	H24.7.31	2687 号	H25.2.19	現状では所在せず
みよし市	農林水産部農林基盤 担当局長	打越町地内	土地改良施設耐震 対策	—	H24.7.31	2687 号	H25.2.19	現状では所在せず
新城市	財務施設課長	矢部、広見 100	学校耐震改修工事	—	H24.3.23	869 号	H24.7.5	現状では所在せず
新城市	愛知県農林水産部農 林基盤担当局長林務課 長	門谷宇風来寺 7-5	作業道の開設	—	H24.7.6	988 号	H24.7.22	現状では所在せず
新城市	愛知県建設部河川課 長	只持地内	河川災害復旧工事	—	H24.6.29	1081 号	H24.7.30	現状では所在せず
新城市	建設部河川課長	中宇利町地内(宇利川)	河川局部改修工事 (浚渫工)	—	H24.12.14	2332 号	H24.12.27	現状では所在せず
新城市	建設部河川課長	川田・豊川市東上町下手地内 (境川)	河川局部改修工事 (浚渫工)	—	H24.12.14	2333 号	H24.12.27	現状では所在せず

市町村	照会者	照会地	事業内容等	遺跡の名称 (種類/時代)	照会日付	県文書番号		回答内容
						24 教生	日付	
新城市	建設部河川課長	野田地内(野田川)	河川局部改修工事 (浚渫工)	—	H24.12.24	2334 号	H24.12.27	現状では所在せず
新城市	建設部河川課長	塩瀬地内(島田川)	河川局部改修工事 (浚渫工)	ネコギギ生息地近接	H24.12.14	2335 号	H24.12.27	復旧時再協議
新城市	農林水産部農林基盤 担当局長	庭野地内	緊急農地防災	—	H24.7.31	2687 号	H25.2.19	現状では所在せず
豊橋市	愛知県農林水産部農 林基盤担当局長	豊橋 3 期昭和池、馬越大池	土地改良施設耐震 対策	郷西古窯、郷西遺跡 (窯業遺跡、遺物散 布地/平安・中世)	H24.3.21	808 号	H24.6.29	要保護法上の手続き
豊橋市	財務施設課長	豊岡町 74	学校耐震改修工事	—	H24.3.23	869 号	H24.7.5	現状では所在せず
豊橋市	東三河水道事務所長	東小鷹野二丁目～多米仁井 町二丁目地内	水道用水供給事業	晴雲寺跡(寺社跡/ 近世)	H24.5.11	969 号	H24.7.24	要保護法上の手続き
豊橋市	愛知県公安委員会	新栄町	大型道路標識の立 替	—	H24.7.29	1874 号	H24.11.6	現状では所在せず
豊橋市	農林水産部農林基盤 担当局長	野依町、若松町地内	経営体育成基盤整 備	—	H24.7.31	2687 号	H25.2.19	
豊川市	財務施設課長	小坂井町欠田 100-1	学校耐震改修工事	—	H24.3.23	869 号	H24.7.5	現状では所在せず
豊川市	財務施設課長	国府町下坊入 10-1	学校耐震改修工事	国府高校遺跡(遺物 散布地/弥生)	H24.3.23	869 号	H24.7.5	要保護法上の手続き
豊川市	愛知県公安委員会	大堀町	大型道路標識の立 替	—	H24.7.29	1874 号	H24.11.6	現状では所在せず
田原市	健康福祉部長	田原町下八軒家 15-2	保健所保健分室取 壊し	—	H24.5.24	976 号	H24.7.23	現状では所在せず
田原市	愛知県警察本部長	田原町東大浜 20-4	田原警察署中部交 番建設	—	H24.11.30	2720 号	H25.2.22	現状では所在せず
扶桑町、 大口町、 江南		扶桑町、大口町、江南市地内		墓/腰遺跡(遺物散 布地/弥生)、西山 神 A 遺跡(遺物散 布地/縄文)、垣田 遺跡(遺物散布地/ 縄文)、日高南遺跡 (遺物散布地/弥生、 古墳)、下島前遺跡 (遺物散布地/弥生)、 西流遺跡(遺物散 布地/中世)、高島 遺跡(遺物散布地/ 中世)、観音寺遺跡 (遺物散布地/中世)		2687 号	H25.2.19	
半田市、 東海市、 東浦町	農林水産部農林基盤 担当局長	半田市、東海市、東浦町地内	土地改良施設耐震 対策	小屋/脇 2 号窯(窯 業関連遺跡/中 世)、小屋/脇 3 号窯 (窯業関連遺跡/中 世)、冬至池 1 号窯 (窯業関連遺跡/中 世)、冬至池 2 号窯 (窯業関連遺跡/中 世)、東本坪古窯群 (窯業関連遺跡/中 世)、龍池古窯群(窯 業関連遺跡/中 世)、地獄谷 B 古窯 (窯業関連遺跡/中 世)、大原 A 古窯(窯 業関連遺跡/中 世)、東仙台 A 古窯 (窯業関連遺跡/中 世)、念仏坂遺跡(遺 物散布地/縄文)	H24.7.31	2687 号	H25.2.19	要保護法上の手続き
愛西市、 蟹江町	農林水産部農林基盤 担当局長	愛西市、蟹江町地内	特定農業用管水路 特別対策	郷浦遺跡(遺物散 布地/中世)、郷前 遺跡(遺物散布地/ 中世)、大野城(城 館跡/不明)	H24.7.31	2687 号	H25.2.19	要保護法上の手続き

(3) 発掘調査の届出・通知

①92条による届出

市町村名	遺跡の名称	所在地	届出者	届出日付	調査の目的	調査種別	調査面積	調査期間	県文書番号	
									24 教生	通知日付
名古屋市	東山61号窯、東山39号窯	千種区圃山町3丁目(名古屋大学構内)	名古屋大学大学院文学研究科 考古学研究室	H24.6.13	学術研究	確認調査	5	H24.8.27 ~ H25.3.31	720	H24.6.20
名古屋市	熱田-C遺跡	熱田区白鳥2丁目	株式会社 二友組 代表取締役	H24.9.10	開発事業	本発掘調査	230	H24.10.10 ~ H24.12.15	1502	H24.9.21
名古屋市	富士見町遺跡	中区大井町302番	ナカジャクリエイテブ株式会社 代表取締役	H24.9.25	開発事業	本発掘調査	215.22	H24.10.25 ~ H24.11.30	1750	H24.10.19
名古屋市	城遺跡	名古屋市緑区鳴海町字城	山城土木株式会社代表取締役	H24.12.17	開発事業	本発掘調査	145	H25.1.17 ~ H25.2.15	2308	H25.1.7
名古屋市	堅三蔵通遺跡	名古屋市中区栄一丁目	ナカジャクリエイテブ株式会社 代表取締役	H24.12.27	開発事業	本発掘調査	205	H25.1.28 ~ H25.2.28	2398	H25.1.7
瀬戸市	洞窯跡、東洞A窯跡	東洞町116番地外	公益財団法人 瀬戸市文化振興財団 理事長	H24.6.1	開発事業	確認調査	75	H24.7.2 ~ H24.7.31	721	H24.6.20
瀬戸市	東印所A窯跡	東印所町	公益財団法人 瀬戸市文化振興財団 理事長	H24.10.19	開発事業	本発掘調査	1600	H24.12.3 ~ H25.3.29	1820	H24.10.29
稲沢市	北丹波・東流遺跡	下津丹下町・下津森町・下津下町西一丁目	公益財団法人愛知県教育・スポーツ振興財団 理事長	H24.9.5	開発事業	本発掘調査	2320	H24.10.15 ~ H25.3.29	1615	H24.10.3
稲沢市	尾張国府跡	国府宮1丁目1番地1	株式会社イビソク名古屋支店支店長	H24.12.6	開発事業	本発掘調査	100	H25.1.7 ~ H25.2.8	2276	H24.12.10
岩倉市	中街道遺跡・花ノ木遺跡	曾野町下街道、花ノ木、隅田地内	株式会社ア一キジオ東海所長	H24.8.29	開発事業	本発掘調査	2060	H24.10.1 ~ H25.3.31	1369	H24.8.31
日進市	NN-G-47号窯跡	赤池町箕ノ手2-158ほか	公益財団法人 瀬戸市文化振興財団 理事長	H24.6.26	開発事業	本発掘調査	140	H24.4.19 ~ H24.6.12	915	H24.7.10
清須市	清洲城下町遺跡	清洲内堀 2554番1、2554番3	国際文化財株式会社 中部支店 支店長	H24.3.18	開発事業	本発掘調査	971	H24.4.18 ~ H25.1.17	91	H24.4.12
東海市	松崎遺跡・上浜田遺跡	大田町松崎・上浜田	公益財団法人愛知県教育・スポーツ振興財団 理事長	H24.3.21	開発事業	本発掘調査	2100	H24.5.7 ~ H24.10.31	179	H24.4.10
安城市	寄島遺跡	小川町寄島	公益財団法人愛知県教育・スポーツ振興財団 理事長	H24.8.9	開発事業	本発掘調査	3000	H24.9.10 ~ H25.2.28	1310	H24.8.31
安城市	惣作遺跡	木戸町惣作	公益財団法人愛知県教育・スポーツ振興財団 理事長	H24.10.12	開発事業	本発掘調査	330	H24.11.12 ~ H24.12.11	2237	H24.10.17
西尾市	岡山南遺跡	吉良町木田	公益財団法人愛知県教育・スポーツ振興財団 理事長	H24.3.23	開発事業	本発掘調査	1075	H24.4.24 ~ H24.7.31	178	H24.4.10
豊田市	蔵平遺跡	下山代町蔵平	公益財団法人愛知県教育・スポーツ振興財団 理事長	H24.4.10	開発事業	確認調査	50	H24.5.21 ~ H24.6.1	271	H24.4.27
豊田市	トヨガ下遺跡	下山代町トヨガ下	公益財団法人愛知県教育・スポーツ振興財団 理事長	H24.4.10	開発事業	本発掘調査	1800	H24.5.21 ~ H25.2.28	272	H24.4.27
豊田市	栗狭間遺跡	下山代町栗狭間地内	公益財団法人愛知県教育・スポーツ振興財団 理事長	H24.4.10	開発事業	本発掘調査	2950	H24.5.21 ~ H25.2.28	273	H24.4.27
豊田市	猪移り遺跡	下山代町猪移り地内	公益財団法人愛知県教育・スポーツ振興財団 理事長	H24.4.10	開発事業	本発掘調査	4400	H24.5.21 ~ H25.2.28	274	H24.4.27
設楽町	西地・東地遺跡、滝瀬遺跡	大名倉字西地・東地、八橋字滝瀬	公益財団法人愛知県教育・スポーツ振興財団 理事長	H24.9.28	開発事業	確認調査	120	H24.10.29 ~ H24.11.16	1789	H24.10.19
豊橋市	東下地遺跡	石巻本町西下地	公益財団法人愛知県教育・スポーツ振興財団 理事長	H24.4.1	開発事業	本発掘調査	274	H24.5.7 ~ H24.8.31	289	H24.4.27
豊橋市	野添遺跡	石巻本町西下地	公益財団法人愛知県教育・スポーツ振興財団 理事長	H24.4.4	開発事業	確認調査	200	H24.5.7 ~ H24.8.31	290	H24.4.27
田原市	保美貝塚	保美町116・115	国立歴史民俗博物館 館長	H24.6.25	学術研究	本発掘調査	8	H24.7.26 ~ H24.8.31	906	H24.7.10
田原市	保美貝塚	田原市保美町116・115	国立歴史民俗博物館 館長	H25.1.28	学術研究	本発掘調査	8		2646	H25.2.13

②99条による報告

市町村名	遺跡の名称	所在地	調査主体	届出日付	調査の目的	調査種別	調査面積	調査期間	県文書番号	
									24 教生	通知日付
名古屋市	桜田貝塚・貝塚町遺跡	南区貝塚町52番地	名古屋市	H24.8.15	開発事業	本発掘調査	62	H24.6.25 ~ H24.7.31	1277	H24.8.27
名古屋市	見晴台遺跡	南区見晴町地内	名古屋市	H24.9.19	学術研究	本発掘調査	200	H24.6.18 ~ H24.9.14	1740	H24.10.15
名古屋市	中社古墳	守山区大字上志段味東谷	名古屋市	H24.12.6	遺跡整備	確認調査	74	H24.8.1 ~ H24.11.30	2251	H24.12.25
瀬戸市	若宮遺跡	若宮町3丁目84番	瀬戸市	H24.4.13	開発事業	確認調査	37.71	H24.4.12 ~ H24.4.12	188	H24.4.18
瀬戸市	山広窯跡	背戸側町54他、仲切町83-1他	瀬戸市	H24.5.2	開発事業	確認調査	40	H24.4.25 ~ H24.4.27	361	H24.5.10
瀬戸市	若宮遺跡	若宮町3丁目84番	瀬戸市	H24.5.8	開発事業	本発掘調査	395.46	H24.4.23 ~ H24.5.29	396	H24.5.16
瀬戸市	若宮遺跡	山口町241番地1	瀬戸市	H24.5.24	開発事業	確認調査	34.7	H24.5.21 ~ H24.5.21	564	H24.5.31

市町村名	遺跡の名称	所在地	調査主体	届出日付	調査の目的	調査種別	調査面積	調査期間	県文書番号	
									24 教生	通知日付
瀬戸市	西本町東遺跡	西本町1丁目	瀬戸市	H24.12.27	開発事業	確認調査	48	H24.12.26 ~ H24.12.26	2413	H25.1.11
瀬戸市	赤津C築跡	赤津町133-2、134-1	瀬戸市	H25.1.17	開発事業	確認調査	40	H25.1.10 ~ H25.1.10	2650	H25.2.13
春日井市	—	角崎町58番 他	春日井市	H24.4.24	開発事業	試掘調査	77	H24.4.17 ~ H24.4.19	345	H24.5.10
春日井市	—	上条町3丁目103-1~3	春日井市	H24.5.8	開発事業	試掘調査	7	H24.5.1 ~ H24.5.1	397	H24.5.16
春日井市	—	庄名町字神明前・水田地内	春日井市	H24.5.16	開発事業	試掘調査	245	H24.5.7 ~ H24.5.11	444	H24.5.23
春日井市	田楽城跡・田楽遺跡	田楽町字郷中1775・1776の一部	春日井市	H24.5.29	開発事業	確認調査	12	H24.5.22 ~ H24.5.24	585	H24.6.4
春日井市	大留荒子遺跡	大留町1-8-6	春日井市	H24.6.14	開発事業	確認調査	20	H24.6.5 ~ H24.6.9	713	H24.6.18
春日井市	神領屋敷田遺跡	神領町1-13-3・4	春日井市	H24.6.22	開発事業	確認調査	21	H24.6.18 ~ H24.6.18	797	H24.6.27
春日井市	—	庄名町字東之坪・東畑地内	春日井市	H24.7.6	開発事業	試掘調査	76	H24.6.14 ~ H24.6.30	953	H24.7.17
春日井市	上条城跡	上条町2丁目53番3の一部	春日井市	H24.7.10	開発事業	確認調査	3	H24.7.3 ~ H24.7.4	954	H24.7.17
春日井市	大留溝口遺跡	大留町4-15-12の一部・24	春日井市	H24.7.19	開発事業	確認調査	14	H24.7.17 ~ H24.7.17	1098	H24.7.27
春日井市	上条城跡	上条町2丁目53番3の一部	春日井市	H24.8.10	開発事業	本発掘調査	28	H24.7.31 ~ H24.8.6	1229	H24.8.16
春日井市	勝川遺跡	勝川町4丁目	春日井市	H24.8.15	開発事業	確認調査	7	H24.8.8 ~ H24.8.10	1337	H24.8.31
春日井市	—	庄名町字大畑	春日井市	H24.8.31	開発事業	試掘調査	109	H24.8.21 ~ H24.8.24	1404	H24.9.5
春日井市	—	角崎町	春日井市	H24.8.31	開発事業	試掘調査	15.5	H24.8.29 ~ H24.8.29	1405	H24.9.5
春日井市	神領糸田遺跡	神領町	春日井市	H24.10.18	開発事業	確認調査	6	H24.10.11 ~ H24.10.11	1821	H24.10.29
春日井市	—	浅山町2丁目	春日井市	H24.11.21	学術研究	試掘調査	2	H24.11.17 ~ H24.11.17	2078	H24.12.3
春日井市	—	庄名町字川端・垣内・向田・東畑地内	春日井市	H24.11.30	開発事業	試掘調査	128	H24.11.14 ~ H24.11.27	2170	H24.12.13
春日井市	—	上条町2丁目26番	春日井市	H25.1.16	開発事業	試掘調査	23	H25.1.9 ~ H25.1.11	2515	H25.1.29
稲沢市	地藏寺東遺跡	小池二丁目3-4	稲沢市	H24.6.27	開発事業	確認調査	13.2	H24.6.15 ~ H24.6.15	833	H24.7.5
稲沢市	船橋市場遺跡	船橋町851	稲沢市	H24.7.26	開発事業	本発掘調査	200	H24.7.17 ~ H24.9.28	1209	H24.8.16
稲沢市	横地熊野遺跡	小寺町一丁目	稲沢市	H24.8.22	開発事業	確認調査	1	H24.8.13 ~ H24.8.13	1343	H24.8.31
稲沢市	塔の越遺跡・天神前遺跡	治郎丸石塚町	稲沢市	H24.8.23	開発事業	確認調査	14	H24.7.31 ~ H24.7.31	1379	H24.9.5
稲沢市	尾張国分寺跡	矢合町椎ノ木	稲沢市	H24.11.9	遺跡整備	確認調査	130	H24.11.7 ~ H25.1.31	2006	H24.11.21
稲沢市	下津北山遺跡	尾張都市計画事業下津陸田土地区画整理事業29街区1画地	稲沢市	H24.11.5	開発事業	確認調査	6	H24.11.5 ~ H24.11.5	2005	H24.11.21
稲沢市	柳前遺跡	附島町屋敷1番8	稲沢市	H25.1.22	開発事業	確認調査	4	H25.1.18 ~ H25.1.18	2569	H25.2.8
岩倉市	西町畑遺跡	中央町三丁目81番	岩倉市	H24.5.8	開発事業	確認調査	9	H24.5.10 ~ H24.5.10	453	H24.5.23
清須市	清洲城下町遺跡	一場戸町173番地	清須市	H24.11.2	開発事業	本発掘調査	2907	H24.11.1 ~ H25.3.29	1955	H24.11.12
清須市	清洲城下町遺跡	一場御園	清須市	H25.2.5	開発事業	本発掘調査	360	H25.2.4 ~ H25.3.29	2632	H25.2.13
清須市	清洲城下町遺跡	一場御園地内	清須市	H25.1.31	開発事業	確認調査	50	H25.1.23 ~ H25.1.24	2622	H25.2.13
北名古屋市	堤下遺跡	熊之庄堤下153	北名古屋市	H24.6.12	開発事業	確認調査	3.6	H24.6.5 ~ H24.6.8	695	H24.6.15
大口町	善光寺塚古墳	上小口一丁目	大口町	H24.11.28	開発事業	確認調査	6	H24.11.28 ~ H24.11.28	2245	H24.12.25
大口町	清水遺跡	余野六丁目	大口町	H24.11.28	開発事業	確認調査	6	H24.11.28 ~ H24.11.28	2283	H24.12.25
大治町	—	大字西條字北屋敷	大治町	H24.10.4	学術研究	試掘調査	20	H24.11.17 ~ H24.11.18	1739	H24.10.15
東海市	大根古窯	名和町大根地内	東海市	H24.3.30	開発事業	試掘調査	1.5	H24.3.26 ~ H24.3.26	103	H24.4.10
東海市	畑間遺跡、東畑遺跡	大田町畑間、東畑、郷中、前田地内	東海市	H24.6.25	開発事業	本発掘調査	1360	H24.6.4 ~ H25.3.29	801	H24.6.27
東海市	御亭遺跡・横須賀御殿・滝川半斎屋敷・横須賀代官所	高横須賀町御亭地内	東海市	H24.10.29	開発事業	確認調査	3	H24.10.25 ~ H24.11.25	1884	H24.11.5
大府市	—	半月町四丁目248番地付近	大府市	H24.10.31	開発事業	試掘調査	6	H24.9.28 ~ H24.9.28	1954	H24.11.12
知多市	荒井遺跡	八幡字荒井120番1、123番1	知多市	H24.6.26	開発事業	確認調査	2	H24.6.8 ~ H24.6.8	907	H24.7.10
知多市	中島遺跡	八幡字中島36番1	知多市	H24.7.26	開発事業	確認調査	4	H24.6.29 ~ H24.6.29	1137	H24.8.2
知多市	八幡森遺跡	八幡字荒古前	知多市	H24.11.7	開発事業	確認調査	12	H24.11.7 ~ H24.11.7	2077	H24.12.3
武豊町	長尾城跡	字金下	武豊町	H24.5.30	開発事業	本発掘調査	1800	H24.5.22 ~ H24.8.31	660	H24.6.13
岡崎市	山王遺跡	井田町字西田	岡崎市	H24.5.24	開発事業	本発掘調査	12	H24.5.24 ~ H24.5.24	684	H24.6.13
岡崎市	真宮遺跡	真宮町	岡崎市	H24.6.1	開発事業	本発掘調査	85	H24.6.4 ~ H24.6.15	685	H24.6.13
岡崎市	真宮遺跡	上六名一丁目8番27	岡崎市	H24.6.4	開発事業	本発掘調査	70	H24.6.4 ~ H24.6.15	777	H24.6.27
岡崎市	安藤屋敷跡	大和町字谷市場	岡崎市	H24.9.5	開発事業	確認調査	8	H24.9.7 ~ H24.9.7	1471	H24.9.13
刈谷市	野田城	野田町西屋敷84、86-1	刈谷市	H24.6.21	開発事業	確認調査	0.5	H24.6.6 ~ H24.6.6	783	H24.6.27
刈谷市	野田城	野田町西屋敷159-2・11~13	刈谷市	H24.6.21	開発事業	確認調査	0.5	H24.4.19 ~ H24.4.19	796	H24.6.27
刈谷市	半城土貝塚・半城土古城	半城土町西裏108-1ほか	刈谷市	H24.7.12	開発事業	確認調査	5	H24.5.23 ~ H24.6.20	1009	H24.7.24
刈谷市	一里山貝塚	一里山町一里山	刈谷市	H24.8.22	開発事業	確認調査	0.5	H24.8.20 ~ H24.8.20	1342	H24.8.31
刈谷市	今岡貝塚	今岡町手掛	刈谷市	H24.9.5	開発事業	確認調査	1	H24.9.4 ~ H24.9.4	1470	H24.9.13
刈谷市	中条遺跡	重原本町二丁目	刈谷市	H24.9.11	開発事業	本発掘調査	134	H24.9.6 ~ H24.10.5	1504	H24.9.21
刈谷市	今岡古窯	今岡町西畑	刈谷市	H24.10.12	開発事業	確認調査	0.5	H24.10.11 ~ H24.10.11	1766	H24.10.19
刈谷市	秋葉神社貝塚	小垣江町地内	刈谷市	H24.10.15	開発事業	確認調査	0.5	H24.10.12 ~ H24.10.12	1780	H24.10.19
刈谷市	佐太屋敷南貝塚	小山町六丁目	刈谷市	H24.10.12	開発事業	確認調査	30	H24.10.9 ~ H24.10.31	1792	H24.10.19
刈谷市	野田城	野田町西屋敷	刈谷市	H24.10.23	開発事業	確認調査	0.5	H24.10.22 ~ H24.10.22	1845	H24.10.29

市町村名	遺跡の名称	所在地	調査主体	届出日付	調査の目的	調査種別	調査面積	調査期間	県文書番号	
									24 教生	通知日付
刈谷市	小垣江須賀城	小垣江町須賀	刈谷市	H25.1.18	開発事業	確認調査	0.5	H25.1.18 ~ H25.1.18	2517	H25.1.29
刈谷市	半崎貝塚	泉田町半崎 107 番	刈谷市	H25.1.17	開発事業	確認調査	1.25	H25.1.16 ~ H25.1.16	2516	H25.1.29
安城市	東端貝塚	東端町八剣 55-1	安城市	H24.2.7	開発事業	試掘調査	8	H24.2.1 ~ H24.2.1	93	H24.4.10
安城市	根崎遺跡	上条町根崎 3 番	安城市	H24.3.30	開発事業	試掘調査	4	H24.3.27 ~ H24.3.27	104	H24.4.10
安城市	本證寺境内地	野寺町野寺 91	安城市	H24.4.4	開発事業	本発掘調査	224.11	H24.3.6 ~ H24.3.30	105	H24.4.10
安城市	亀塚遺跡	桜井町中狭間 28 番 1、27 番 4	安城市	H24.4.15	開発事業	試掘調査	4	H24.4.12 ~ H24.4.12	197	H24.4.17
安城市	蓬野遺跡	福釜町蓬野 155 番 1、7	安城市	H24.4.12	開発事業	試掘調査	11.7	H24.4.10 ~ H24.4.10	162	H24.4.18
安城市	誓願寺境内地	東町荒井 3 番 12	安城市	H24.4.17	開発事業	試掘調査	12	H24.4.13 ~ H24.4.13	206	H24.4.19
安城市	北浦遺跡	上条町吹付 69 番地	安城市	H24.5.23	開発事業	試掘調査	6	H24.5.17 ~ H24.5.17	512	H24.5.30
安城市	形谷遺跡	堀内町前山 23-1	安城市	H24.7.12	開発事業	確認調査	4	~	1010	H24.7.24
安城市	碧海山古墳	桜井町干地 7 番 7 ほか	安城市	H24.7.19	開発事業	確認調査	3	H24.7.13 ~ H24.7.13	1053	H24.7.26
安城市	大田遺跡	藤井町本郷 34 番 1	安城市	H24.7.19	開発事業	本発掘調査	40	H24.7.10 ~ H24.7.14	1054	H24.7.26
安城市	桜井城跡	桜井町城向 33	安城市	H24.7.26	開発事業	確認調査	8	H24.7.24 ~ H24.7.24	1117	H24.8.2
安城市	東端貝塚	東端町	安城市	H24.8.17	開発事業	確認調査	26.1	H24.8.1 ~ H24.8.3	1311	H24.8.31
安城市	東端貝塚	東端町	安城市	H24.8.17	学術研究	本発掘調査	57.6	H24.8.4 ~ H24.8.11	1382	H24.9.5
安城市	小川の場丘城跡	小川町の場丘	安城市	H24.8.24	開発事業	確認調査	1.5	H24.8.22 ~ H24.8.22	1381	H24.9.5
安城市	形谷遺跡	堀内町形谷	安城市	H24.10.3	開発事業	確認調査	7.2	H24.9.27 ~ H24.9.27	1696	H24.10.11
安城市	山ノ寺遺跡	櫻井町山ノ寺	安城市	H24.10.8	開発事業	確認調査	4.5	H24.10.3 ~ H24.10.3	1741	H24.10.15
安城市	小川の場丘城跡	小川町の場丘	安城市	H24.10.11	開発事業	確認調査	32	H24.10.3 ~ H24.10.4	1765	H24.10.19
安城市	塔之元遺跡	桜井町塔元	安城市	H24.10.31	開発事業	本発掘調査	149	H24.10.12 ~ H24.10.25	1911	H24.11.7
安城市	浮橋遺跡	上条町地内	安城市	H24.11.14	開発事業	確認調査	32	H24.9.20 ~ H24.10.17	2007	H24.11.21
安城市	御用地遺跡	柿崎町大境	安城市	H24.11.17	開発事業	確認調査	90	H24.11.9 ~ H24.11.14	2076	H24.12.3
安城市	中本郷貝塚	和泉町中本郷 177-1、175-1	安城市	H24.12.5	開発事業	確認調査	16	H24.11.20 ~ H24.11.20	2179	H24.12.13
安城市	堀内古墳	堀内町屋敷 152 番 1	安城市	H24.12.6	開発事業	本発掘調査	27	H24.11.21 ~ H24.12.1	2180	H24.12.13
安城市	塔之元遺跡	桜井町塔元	安城市	H24.12.13	開発事業	確認調査	5	H24.12.12 ~ H24.12.12	2257	H24.12.25
安城市	河原遺跡	高木町半崎、北山崎町蓮台	安城市	H25.1.19	開発事業	確認調査	6.8	H25.1.16 ~ H25.1.16	2518	H25.1.29
安城市	北本郷古墳	和泉町宮前	安城市	H25.2.1	開発事業	本発掘調査	22	H25.1.22 ~ H25.1.30	2647	H25.2.13
西尾市	松崎八反田遺跡	八ツ面町八反田 40-1	西尾市	H24.3.31	開発事業	本発掘調査	300	H24.2.15 ~ H24.3.31	127	H24.4.18
西尾市	—	西幡豆町仲田 14-2	西尾市	H24.10.25	開発事業	試掘調査	5	H24.10.25 ~ H24.10.25	1883	H24.11.5
西尾市	道光寺遺跡	道光寺町藪後	西尾市	H24.10.25	開発事業	確認調査	28	H24.10.17 ~ H24.10.17	1910	H24.11.7
西尾市	山崎遺跡	吉良町友国前深	西尾市	H25.1.4	開発事業	確認調査	10	H24.12.20 ~ H24.12.20	2414	H25.1.11
西尾市	西尾城跡	錦城町 234	西尾市	H24.12.18	遺跡整備	本発掘調査	700	H24.12.6 ~ H24.12.25	2415	H25.1.11
幸田町	東光寺遺跡	大字深溝字上天白 21、22	幸田町	H24.6.14	開発事業	確認調査	13	H24.5.30 ~ H24.6.1	753	H24.6.26
幸田町	東光寺遺跡	大字深溝字上天白	幸田町	H24.9.1	開発事業	本発掘調査	36	H24.9.1 ~ H24.9.30	1828	H24.10.29
豊田市	京ヶ峰A遺跡・京ヶ峰B遺跡	市木町 10 丁目 21-1 ほか	豊田市	H23.3.26	開発事業	確認調査	5	H23.3.15 ~ H23.3.16	96	H24.4.10
豊田市	寺部遺跡	上野町 1 丁目 187・188 ほか	豊田市	H24.3.30	開発事業	本発掘調査	660	H24.2.1 ~ H24.3.30	116	H24.4.12
豊田市	市塚古墳・市塚南古墳	御立町 3 丁目 24・27-1	豊田市	H24.3.30	学術研究	確認調査	72	H24.2.20 ~ H24.2.20	117	H24.4.12
豊田市	柿根田遺跡	下山田代町柿根田地内	愛知県埋蔵文化財調査センター	H24.4.26	開発事業	本発掘調査	8000	H24.6.1 ~ H25.2.28	295	H24.5.2
豊田市	神デン・日面遺跡	下山田代町神デン・日面地内	愛知県埋蔵文化財調査センター	H24.4.26	開発事業	本発掘調査	1500	H24.5.21 ~ H24.8.31	297	H24.5.2
豊田市	井上3号墳	井上町 13 丁目 35 番 1 号・47 番	豊田市	H24.5.1	学術研究	試掘調査	20	H24.4.18 ~ H24.4.20	346	H24.5.10
豊田市	野田内遺跡	下山田代町野田内地内	愛知県埋蔵文化財調査センター	H24.4.26	開発事業	本発掘調査	350	H24.5.21 ~ H24.5.31	296	H24.5.11
豊田市	—	万町町地内	愛知県	—	開発事業	試掘調査	4	H24.5.1 ~ H24.5.1	436	H24.5.17
豊田市	七州城・常盤町遺跡	常盤町 1 丁目 21 番 1 の一部	豊田市	H24.4.27	開発事業	確認調査	11.9	H24.4.13 ~ H24.4.13	443	H24.5.23
豊田市	—	平戸橋町上井畑 23-1 ほか	豊田市	H24.6.12	開発事業	試掘調査	50	H24.5.21 ~ H24.5.28	711	H24.6.18
豊田市	中野川端遺跡	中野川端町地内	愛知県	—	開発事業	確認調査	8	H24.6.13 ~ H24.6.13	707	H24.6.25
豊田市	藪下遺跡	金谷町 1 丁目 73・75・140	豊田市	H24.6.26	開発事業	確認調査	5	H24.6.14 ~ H24.6.14	824	H24.6.28
豊田市	寺部遺跡	上野町 1 丁目 22 ~ 26 ほか	豊田市	H24.6.26	開発事業	本発掘調査	10960	H24.6.25 ~ H25.3.29	909	H24.7.10
豊田市	高橋遺跡	市木町駿河 20 番 3	豊田市	H24.7.3	開発事業	確認調査	2	H24.6.27 ~ H24.6.27	910	H24.7.10
豊田市	柳原遺跡	東山町 2 丁目 1515 番 36	豊田市	H24.7.2	開発事業	確認調査	10	H24.6.21 ~ H24.6.21	911	H24.7.10
豊田市	峯母城跡・常盤町遺跡	常盤町 1 丁目 49・50・52	豊田市	H24.7.17	開発事業	確認調査	8	H24.7.5 ~ H24.7.5	1057	H24.7.26
豊田市	島崎遺跡	島崎町石原 3113 番、3114 番 1	豊田市	H24.7.30	開発事業	確認調査	6	H24.7.20 ~ H24.7.20	1159	H24.8.10
豊田市	細田遺跡	深見町細田 254 番 1、252 番 2	豊田市	H24.7.30	開発事業	確認調査	6	H24.7.24 ~ H24.7.24	1160	H24.8.10
豊田市	皿田遺跡	下山田代町鶴ヶ池・蘭町皿田地内	愛知県	—	開発事業	本発掘調査	3200	H24.8.16 ~ H25.3.31	1231	H24.8.16
豊田市	蔵平遺跡	下山田代町滝沢・蔵平、田折町和倉地内	愛知県	—	開発事業	確認調査	150	H24.8.16 ~ H24.9.30	1232	H24.8.16
豊田市	豊田大塚古墳	河合町 1-10-1	豊田市	H24.8.14	遺跡整備	確認調査	2.8	H24.8.20 ~ H24.8.31	1275	H24.8.27
豊田市	亀首遺跡	亀首町若宮 21-2	豊田市	H24.8.13	開発事業	確認調査	10	H24.8.1 ~ H24.8.1	1276	H24.8.27

市町村名	遺跡の名称	所在地	調査主体	届出日付	調査の目的	調査種別	調査面積	調査期間	県文書番号	
									24教生	通知日付
豊田市	鶴ヶ池遺跡	下山田代町鶴ヶ池	愛知県		開発事業	本発掘調査	3450	H24.7.2 ~ H25.3.22	1320	H24.9.3
豊田市	龍生院跡	猿投町瀬戸田	豊田市	H24.10.2	学術研究	確認調査	200	H24.10.15 ~ H24.12.28	1684	H24.10.5
豊田市	青木原2号墳	平戸橋町永和	豊田市	H24.11.12	開発事業	確認調査	12	H24.11.7 ~ H24.11.7	2020	H24.11.21
豊田市	代官屋敷B遺跡	大沼町大官屋敷	豊田市	H24.12.12	開発事業	確認調査	3	H24.12.5 ~ H24.12.5	2248	H24.12.25
豊田市	常盤町遺跡・七州城跡	常盤町1丁目	豊田市	H25.1.22	開発事業	確認調査	13	H24.12.26 ~ H24.12.26	2519	H25.1.29
みよし市	登立遺跡	明知町豊24-1	みよし市	H24.3.27	開発事業	試掘調査	35	H24.1.5 ~ H24.1.5	97	H24.4.10
みよし市	道満屋敷跡	西一色町1027・1030・1031	みよし市	H24.3.27	開発事業	試掘調査	4	H23.11.22 ~ H23.11.22	98	H24.4.10
みよし市	西荒井遺跡	福谷町西荒井16-1	みよし市	H24.3.27	開発事業	本発掘調査	50	H23.10.17 ~ H23.10.18	99	H24.4.10
みよし市	三好城跡	三好町宮ノ越19-5	みよし市	H24.3.27	開発事業	試掘調査	8	H23.9.21 ~ H23.9.21	100	H24.4.10
みよし市	荒畑遺跡	三好町上111-1	みよし市	H24.3.27	開発事業	試掘調査	8	H23.8.30 ~ H23.9.9	101	H24.4.10
みよし市	小金下遺跡	筋生町小金下19-1	みよし市	H24.3.27	開発事業	試掘調査	100	H23.6.14 ~ H23.7.23	102	H24.4.10
新城市	新成城跡	宇西入船76	新城市	H24.4.9	開発事業	本発掘調査	1800	H24.4.9 ~ H24.5.31	128	H24.4.18
新城市	武田勝頼戦地本陣跡	八束穂字ミウチヒラ22	新城市	H24.4.13	開発事業	試掘調査	110	H24.4.13 ~ H24.4.13	196	H24.4.19
新城市	新成城跡	宇東入船	新城市	H24.8.20	開発事業	本発掘調査	1800	H24.8.20 ~ H24.12.20	1349	H24.8.31
新城市	武田勝頼戦地本陣跡	八束穂字ミウチヒラ22	新城市	H24.12.5	開発事業	本発掘調査	500	H24.12.5 ~ H25.1.25	2161	H24.12.13
新城市	龜山城跡	作手清岳字ハヤシ下	新城市	H24.12.28	開発事業	確認調査	6	H24.12.18 ~ H24.12.18	2286	H24.12.25
豊橋市	東脇遺跡	東脇四丁目3番3、3番4	豊橋市	H24.3.15	開発事業	確認調査	4	H24.3.14 ~ H24.3.14	94	H24.4.10
豊橋市	東側遺跡・西側遺跡・眼鏡下池北遺跡・洗島遺跡	牛川町字西側・東側・洗島地内	豊橋市	H24.3.16	開発事業	本発掘調査	6130	H23.4.25 ~ H24.2.29	95	H24.4.10
豊橋市	中郷西遺跡	牛川町字中郷84番地3・9	豊橋市	H24.4.19	開発事業	確認調査	6	H24.4.16 ~ H24.4.16	313	H24.5.10
豊橋市	東岩田遺跡	東岩田2丁目21-10	豊橋市	H24.4.19	開発事業	確認調査	6	H24.4.17 ~ H24.4.17	344	H24.5.10
豊橋市	内田貝塚・若宮遺跡	牟呂町字若宮130-4地先ほか	豊橋市	H24.6.15	開発事業	本発掘調査	980	H24.5.16 ~ H24.10.31	908	H24.7.10
豊橋市	野添遺跡	石巻本町字西下地86番地	豊橋市	H24.7.10	開発事業	確認調査	4	H24.6.26 ~ H24.6.26	1055	H24.7.26
豊橋市	境松遺跡・若宮遺跡	牟呂町字坂津3番地ほか	豊橋市	H24.7.10	開発事業	本発掘調査	900	H24.7.4 ~ H24.9.28	1056	H24.7.26
豊橋市	百北遺跡	花田町字百北177番地	豊橋市	H24.8.7	開発事業	確認調査	2	H24.7.30 ~ H24.7.30	1214	H24.8.16
豊橋市	坪尻遺跡	多米町字野中152番地	豊橋市	H24.8.7	開発事業	確認調査	6	H24.7.24 ~ H24.7.24	1215	H24.8.16
豊橋市	吉田城址・鮑海遺跡	今橋町3番地1	豊橋市	H24.8.7	開発事業	確認調査	6	H24.7.25 ~ H24.7.27	1216	H24.8.16
豊橋市	西側遺跡	牛川町字西側地内	豊橋市	H24.8.7	開発事業	本発掘調査	943	H24.5.14 ~ H24.6.15	1217	H24.8.16
豊橋市	若宮遺跡	牟呂町字若宮113番地1、116番地、117番地	豊橋市	H24.8.3	開発事業	本発掘調査	1000	H24.7.31 ~ H24.12.28	1224	H24.8.16
豊橋市	吉田城址	上伝馬町	豊橋市	H24.8.30	開発事業	確認調査	2	H24.8.27 ~ H24.8.27	1406	H24.9.5
豊橋市	塩見遺跡	前芝町字塩見4ほか	豊橋市	H24.9.21	開発事業	確認調査	16	H24.9.19 ~ H24.9.20	1663	H24.10.3
豊橋市	西浦遺跡	石巻町字西浦	豊橋市	H24.10.12	開発事業	確認調査	4	H24.10.4 ~ H24.10.4	1793	H24.10.19
豊橋市	吉田城址・鮑海遺跡	今橋町4番地	豊橋市	H24.10.24	開発事業	本発掘調査	100	H24.10.1 ~ H24.10.19	1953	H24.11.12
豊橋市	羽根井遺跡	中郷町	豊橋市	H24.12.13	開発事業	確認調査	4	H24.12.5 ~ H24.12.5	2285	H24.12.25
豊橋市	羽根井遺跡	中郷町29-1、花田字後田7-3	豊橋市	H25.1.24	開発事業	本発掘調査	40	H25.1.8 ~ H25.1.21	2649	H25.2.13
豊橋市	若宮遺跡	牟呂町字若宮、字坂津	豊橋市	H25.1.31	開発事業	本発掘調査	931	H25.1.7 ~ H25.3.29	2648	H25.2.13
豊川市	白鳥遺跡	八幡町地内	豊川市	H25.1.28	開発事業	本発掘調査	1600	H24.11.1 ~ H25.3.31	2570	H25.2.8
蒲郡市	上ノ郷城跡	神ノ郷町森13-1	蒲郡市	H24.10.9	開発事業	確認調査	15	H24.10.9 ~ H24.10.13	1882	H24.11.5
蒲郡市	形谷遺跡	形原町北大明地	蒲郡市	H24.11.6	開発事業	確認調査	327	H24.11.6 ~ H24.11.6	1967	H24.11.15
蒲郡市	形原遺跡	形原町北森9番1	蒲郡市	H24.11.30	開発事業	確認調査	2	H24.11.30 ~ H24.11.30	2181	H24.12.13
蒲郡市	形原遺跡	形原町北大明地23番1	蒲郡市	H25.1.16	開発事業	確認調査	39	H25.1.7 ~ H25.1.15	2520	H25.1.29
蒲郡市	形原遺跡	形原町北森16番2	蒲郡市	H25.1.10	開発事業	確認調査	2	H25.1.10 ~ H25.1.10	2521	H25.1.29
田原市	保美貝塚	保美町平城	田原市	H24.6.4	遺跡整備	確認調査	20	H24.6.4 ~ H24.10.31	778	H24.6.27

(4) 土木工事等の届出・通知

①93条による届出

市町村名	遺跡の名称	所在地	届出者	届出日付	工事の目的	県文書番号		指示事項
						24教生	通知日付	
一宮市	門間沼遺跡	木曾川町黒田八ノ通り字沼梯地内	東邦瓦斯(株)導管部長	H24.4.13	ガス	222	H24.4.23	工事立会
一宮市	長福寺廃寺	千秋町加納馬場字郷前99番	個人	H24.5.16	個人住宅	464	H24.5.23	工事立会
一宮市	氏永畑遺跡	大和町氏永字北極道807番1	個人	H24.6.5	集合住宅	667	H24.6.18	工事立会
一宮市	苅安賀遺跡	大和町苅安賀字火口上30番	個人	H24.7.6	個人住宅	998	H24.7.24	工事立会

市町村名	遺跡の名称	所在地	届出者	届出日付	工事の目的	県文書番号		指示事項
						24教生	通知日付	
一宮市	妙興寺境内地遺跡	大和町妙興寺字妙興寺境内 地内	東邦瓦斯(株)導管部長	H24.7.6	ガス	999	H24.7.24	工事立会
一宮市	田所遺跡	田所字戌亥出55地内	中部電力(株)一宮営業所長	H24.7.10	電柱建替	1000	H24.7.24	工事立会
一宮市	妙興寺境内地遺跡	大和町妙興寺字妙興寺境内 2438 地内	中部電力(株)一宮営業所長	H24.7.10	電柱建替	1001	H24.7.24	工事立会
一宮市	苅安賀遺跡	大和町苅安賀字川田 47 番 1	個人	H24.7.11	個人住宅	1002	H24.7.24	工事立会
一宮市	毛受遺跡	大和町毛受字北河原	個人	H24.8.31	集合住宅	1473	H24.9.14	工事立会
一宮市	妙興寺跡	大和町妙興寺字北浦宮地	東邦瓦斯(株)導管部長	H24.9.7	ガス	1509	H24.9.14	工事立会
一宮市	法円寺遺跡	大和町馬引字郷裏地内	東邦瓦斯(株)導管部長	H24.9.12	ガス	1588	H24.9.28	工事立会
一宮市	苅安賀遺跡	大和町苅安賀字川田	個人	H24.9.12	個人住宅	1656	H24.10.4	工事立会
一宮市	馬引横手遺跡	大和町馬引字西出	東邦瓦斯(株)導管部長	H24.11.6	ガス	1994	H24.11.21	慎重工事
一宮市	門間古墳	木曾川門間字金尿	個人	H24.11.16	集合住宅	2067	H24.12.3	工事立会
一宮市	大平遺跡	三条字墓北	個人	H25.1.29	宅地造成	2608	H25.2.13	工事立会
一宮市	浅井9号墳	浅井町河田字郷前	アイディホーム(株)代表取締役 役	H25.2.1	個人住宅	2609	H25.2.13	工事立会
瀬戸市	本地城跡	西本地町一丁目 176 番 1 他	個人	H24.2.16	個人住宅	38	H24.4.4	工事立会
瀬戸市	若宮遺跡	田中町 182 番の一部他	個人	H24.3.5	個人住宅	39	H24.4.9	工事立会
瀬戸市	若宮遺跡	田中町 182 番地の一部おじ め 7 筆	個人	H24.3.5	個人住宅	378	H24.5.11	慎重工事
瀬戸市	若宮遺跡	若宮町三丁目 84 番	個人	H24.3.8	集合住宅	195	H24.4.17	発掘調査 工事立会
瀬戸市	幡山遺跡	幡山町36	中部電力(株)旭名東営業所長	H24.4.2	電気	83	H24.4.9	工事立会
瀬戸市	美濃池町遺跡	高根町三丁目 11 番 3	個人	H24.4.13	個人住宅	209	H24.4.23	工事立会
瀬戸市	石田遺跡	石田町 63-1 地内	中部電力(株)旭名東営業所長	H24.4.20	電気	263	H24.5.2	工事立会
瀬戸市	石田遺跡	池田町 74 地内	中部電力(株)旭名東営業所長	H24.4.20	電気	264	H24.5.2	工事立会
瀬戸市	若宮遺跡	田中町 271 番、272 番	個人	H24.4.23	個人住宅	335	H24.5.10	工事立会 他
瀬戸市	石田遺跡	池田町 72 番地、73 番地	中部電力(株)旭名東営業所長	H24.4.25	電気	337	H24.5.10	工事立会
瀬戸市	山広窯跡	背戸側町 54 番他、仲切町 83 番	(株)菊和	H24.4.26	宅地造成	364	H24.5.11	工事立会
瀬戸市	山口八幡1号窯跡	八幡台6丁目	中部電力(株)旭名東営業所長	H24.4.26	電気	379	H24.5.11	工事立会
瀬戸市	石田遺跡	池田町 72・73 番地	(株)NTT 西日本-東海名古屋 設備部 名古屋東設備サービセ ンタ アセスメント長	H24.5.1	電信電話	367	H24.5.11	工事立会
瀬戸市	若宮遺跡	山口町 241 番地 1	個人	H24.5.11	集合住宅	567	H24.5.31	工事立会
瀬戸市	下品野遺跡	品野町六丁目 53 番の一部	個人	H24.5.24	個人住宅	568	H24.5.31	工事立会
瀬戸市	内田町遺跡	三沢町一丁目 595-2	中部電力(株)旭名東営業所長	H24.5.28	電気	570	H24.5.31	慎重工事
瀬戸市	石田遺跡	石田町 158 番地	東邦瓦斯(株)導管部長	H24.5.29	ガス	569	H24.5.31	工事立会
瀬戸市	幡山遺跡	東菱野町	(株)力組	H24.5.30	集合住宅	629	H24.6.11	工事立会
瀬戸市	屋戸町遺跡	屋戸町	中部電力(株)旭名東営業所長	H24.5.31	電気	601	H24.6.11	工事立会
瀬戸市	中品野遺跡	中品野町 457 番地先	東邦瓦斯(株)導管部長	H24.6.13	ガス	751	H24.6.26	工事立会
瀬戸市	石田遺跡	石田町 160	中部電力(株)旭名東営業所長	H24.6.14	電気	722	H24.6.20	工事立会
瀬戸市	若宮遺跡	山口町 241-1	中部電力(株)旭名東営業所長	H24.6.21	その他開発	816	H24.6.28	慎重工事
瀬戸市	石田遺跡	石田町 181 番地	個人	H24.7.2	個人住宅	950	H24.7.17	工事立会
瀬戸市	山広窯跡	背戸側町 57 番地先	東邦瓦斯(株)導管部長	H24.7.13	ガス管理設	1031	H24.7.26	慎重工事
瀬戸市	幡西町遺跡	東本地町 1 丁目 43	(株)岡崎電工社	H24.7.17	携帯電話基 地局用コンク リート柱建立	1032	H24.7.26	工事立会
瀬戸市	内田町遺跡	内田町 2 丁目	中部電力(株)旭名東営業所長	H24.8.24	電気	1457	H24.9.14	工事立会
瀬戸市	内田町遺跡	内田町 2 丁目	(有)高橋事務所	H24.8.24	その他建物	1573	H24.9.28	工事立会
瀬戸市	品野中部遺跡	品野町七丁目	個人	H24.8.28	個人住宅	1458	H24.9.14	工事立会
瀬戸市	品野西遺跡	品野町四丁目	個人	H24.9.10	個人住宅	1505	H24.9.14	慎重工事
瀬戸市	若宮遺跡	若宮町 3 丁目地内	東邦瓦斯(株)導管部長	H24.9.18	ガス	1587	H24.9.28	慎重工事
瀬戸市	内田町遺跡	内田町 1 丁目～2 丁目地内	東邦瓦斯(株)導管部長	H24.9.24	ガス	1681	H24.10.5	工事立会
瀬戸市	上品野蟹川遺跡	上品野町 1179-3	中部電力(株)旭名東営業所長	H24.9.26	電柱	1682	H24.10.5	工事立会
瀬戸市	内田町遺跡	内田町二丁目	中部電力(株)旭名東営業所長	H24.9.28	電気	1731	H24.10.15	工事立会
瀬戸市	若宮遺跡	若宮町3丁目	(株)第三商事	H24.10.26	その他建物	1895	H24.11.7	工事立会
瀬戸市	山広窯跡	仲切町	個人	H24.10.29	個人住宅	1896	H24.11.7	工事立会
瀬戸市	美濃池町遺跡	高根町 1 丁目	東邦瓦斯(株)導管部長	H24.12.6	ガス	2191	H24.12.13	工事立会
瀬戸市	矢形遺跡	矢形町 173 番	個人	H24.12.7	個人住宅	2192	H24.12.13	工事立会
瀬戸市	若宮遺跡	田中町 211-1 地内	中部電力(株)旭名東営業所長	H24.12.25	その他開発	2374	H25.1.7	慎重工事
瀬戸市	上品野蟹川遺跡	上品野町 1203 番	(株)トーヨーホーム代表取締役	H24.12.26	個人住宅	2417	H25.1.11	工事立会
瀬戸市	若宮遺跡	若宮町 3 丁目 53 番	中部電力(株)旭名東営業所長	H24.12.27	その他開発	2375	H25.1.7	工事立会
瀬戸市	品野西遺跡	品野町六丁目	個人	H24.12.28	個人住宅	2416	H25.1.11	工事立会
瀬戸市	品野中部遺跡	品野町 7 丁目	中部電力(株)旭名東営業所長	H25.1.10	その他開発	2501	H25.1.29	工事立会
瀬戸市	若宮遺跡	田中町 233 番	個人	H25.1.15	個人住宅	2502	H25.1.29	工事立会

市町村名	遺跡の名称	所在地	届出者	届出日付	工事の目的	県文書番号		指示事項
						24教生	通知日付	
瀬戸市	上品野蟹川遺跡	上品野町 1180	中部電力(株) 旭名東営業所長	H25.1.21	その他開発	2615	H25.2.13	工事立会
瀬戸市	西本地町東遺跡	西本地町一丁目	個人	H25.1.25	その他建物	2616	H25.2.13	工事立会
瀬戸市	若宮遺跡	若宮町三丁目	個人	H25.1.29	個人住宅	2617	H25.2.13	工事立会
瀬戸市	品野中部遺跡	品野町7丁目地内	中部電力(株) 旭名東営業所長	H25.2.7	その他開発	2694	H25.2.21	工事立会
瀬戸市	若宮遺跡	若宮町三丁目	個人	H25.2.8	個人住宅	2696	H25.2.21	工事立会
瀬戸市	西本地町東遺跡	西本地町一丁目	個人	H25.2.12	その他建物	2695	H25.2.21	工事立会
春日井市	勝川遺跡	勝川町9丁目3-5番地先	東邦瓦斯(株) 導管部長	H24.3.28	ガス	87	H24.4.12	工事立会
春日井市	大留荒子遺跡	大留町1-8-6	(株) 高座組	H24.3.28	その他開発	715	H24.6.18	工事立会
春日井市	南気噴向田遺跡	気噴町二丁目1番7	個人	H24.4.25	個人住宅	388	H24.5.16	工事立会
春日井市	神領屋敷田遺跡	神領町1丁目13番3・4	個人	H24.5.11	個人住宅	791	H24.6.28	慎重工事
春日井市	田楽城跡	田楽町字郷中 1775、1776 の一部	長福寺	H24.5.16	その他建物	529	H24.5.30	工事立会
春日井市	勝川遺跡	勝川町8丁目3番72	個人	H24.5.20	個人住宅	504	H24.5.28	工事立会
春日井市	松河戸遺跡	細木町二丁目150-3	(株) アーネストワン	H24.6.5	個人住宅	691	H24.6.18	工事立会
春日井市	神領毘賣遺跡	神領町三丁目4番4	(株) エヌ・エー・ビー	H24.6.19	個人住宅	792	H24.6.28	工事立会
春日井市	上条城跡	上条町二丁目53番3の一部	個人	H24.6.19	個人住宅	951	H24.7.17	発掘調査
春日井市	神領糸田遺跡	神領町二丁目	(有) アネックスピアファイブ	H24.6.19	その他建物	1818	H24.10.29	慎重工事
春日井市	大留溝口遺跡	大留町四丁目15番24	個人	H24.6.20	個人住宅	1086	H24.7.27	工事立会
春日井市	大留溝口遺跡	大留町四丁目15番12の一部	個人	H24.6.21	個人住宅	1087	H24.7.27	工事立会
春日井市	堀ノ内町道遺跡	堀ノ内町三丁目	(株) エイチティービー	H24.7.31	個人住宅	1284	H24.8.31	慎重工事
春日井市	勝川遺跡	勝川町10丁目	東邦瓦斯(株) 導管部長	H24.9.26	ガス	1685	H24.10.5	慎重工事
春日井市	松河戸遺跡	松河戸町字村中、松河戸町字安賀	ファースト住建(株) 春日井支店	H24.11.30	その他建物	2168	H24.12.12	慎重工事
春日井市	大留東島遺跡	大留町六丁目	個人	H24.12.14	個人住宅	2282	H24.12.25	工事立会
春日井市	松河戸遺跡	町田町2丁目	個人	H24.12.21	集合住宅	2499	H25.1.29	慎重工事
春日井市	松河戸遺跡	松河戸整理地内12街区	個人	H25.1.15	その他建物	2500	H25.1.29	慎重工事
春日井市	堀ノ内東浦遺跡	堀ノ内町3丁目	個人	H25.2.3	個人住宅	2638	H25.2.13	工事立会
犬山市	四郎丸遺跡	大字橋爪字四郎丸68番8	個人	H24.4.3	個人住宅	88	H24.4.12	工事立会
犬山市	丸山1号窯、丸山2号窯、丸山3号窯、丸山4号窯、丸山5号窯	大字犬山字白山平101番3	個人	H24.4.10	個人住宅	157	H24.4.18	工事立会
犬山市	桑田城	字藪畔	個人	H24.10.19	個人住宅	2069	H24.12.3	工事立会
犬山市	青塚古墳	字青塚	個人	H24.11.26	個人住宅	2140	H24.12.7	工事立会
犬山市	木之下城	大字犬山字木ノ下	個人	H24.12.3	個人住宅	2150	H24.12.12	工事立会
江南市	宮山遺跡	般若町宮山179番3	個人	H24.3.26	その他建物	69	H24.4.10	工事立会
江南市	角畑遺跡(向高屋東遺跡)	高屋町大門地内	東邦瓦斯(株) 導管部長	H24.4.20	ガス	339	H24.5.10	工事立会
江南市	上本郷遺跡	高屋町上本郷～山尻町本丸西	東邦瓦斯(株) 導管部長	H24.8.24	ガス	1377	H24.9.4	工事立会
小牧市	上御厨遺跡	堀の内5丁目230番	(株) サンヨーハウジング名古屋	H24.5.7	個人住宅	390	H24.5.16	慎重工事
小牧市	向山遺跡	大字東田中字向山2217番	個人	H24.5.14	個人住宅	442	H24.5.23	慎重工事
小牧市	森本遺跡	大字村中字森本294番2	個人	H24.5.16	個人住宅	466	H24.5.23	工事立会 慎重工事
小牧市	南外山遺跡	大字北外山地内	東邦瓦斯(株) 導管部長	H24.5.22	ガス	503	H24.5.28	工事立会
小牧市	舟津宮前遺跡	大字舟津字宮前1657番2他	個人	H24.5.28	個人住宅	578	H24.6.4	工事立会
小牧市	上御厨遺跡	堀の内5丁目230番	(株) サンヨーハウジング名古屋	H24.5.28	個人住宅	596	H24.6.11	慎重工事
小牧市	上針田遺跡	大字舟津字上針田	個人	H24.5.29	個人住宅	602	H24.6.11	慎重工事
小牧市	竹林遺跡	東2丁目239番地先	東邦瓦斯(株) 導管部長	H24.6.19	ガス	776	H24.6.26	慎重工事
小牧市	東向山遺跡	大字林125-1	中部電力(株) 小牧営業所長	H24.7.2	その他開発	901	H24.7.10	慎重工事
小牧市	上御厨遺跡	堀の内5丁目230番	(株) サンヨーハウジング名古屋	H24.7.30	個人住宅	1149	H24.8.13	慎重工事
小牧市	舟津宮前遺跡	大字舟津1642	個人	H24.8.7	個人住宅	1250	H24.8.20	工事立会
小牧市	洞木遺跡	大字村中字洞木	個人	H24.8.20	個人住宅	1348	H24.9.4	工事立会
小牧市	多気神社西遺跡	多気中町	個人	H24.8.28	個人住宅	1802	H24.10.22	慎重工事
小牧市	南外山遺跡	大字南外山字北浦	個人	H24.8.29	個人住宅	1698	H24.10.11	慎重工事
小牧市	浄音寺山遺跡	小木東三丁目	個人	H24.9.14	個人住宅	1752	H24.10.22	慎重工事
小牧市	藤島町居屋敷遺跡	藤島町居屋敷	個人	H24.9.21	個人住宅	1662	H24.10.4	慎重工事
小牧市	藤島町居屋敷遺跡	藤島町居屋敷地内	東邦瓦斯(株) 導管部長	H24.9.26	ガス	1699	H24.10.11	工事立会 慎重工事
小牧市	惣作遺跡	大字三ツ刈	東邦瓦斯(株) 導管部長	H24.10.9	ガス	1801	H24.10.22	慎重工事
小牧市	浜井場遺跡	大字北外山字沢渡	アースホーム(株)	H24.10.23	その他開発	1860	H24.10.29	慎重工事
小牧市	小針八幡遺跡	小針2丁目	東邦瓦斯(株) 導管部長	H24.10.29	ガス	1898	H24.11.7	慎重工事
小牧市	松山遺跡	外堀1丁目43	ミサワホームイング東海(株)	H24.11.20	その他開発	2121	H24.12.7	慎重工事
小牧市	牛屋遺跡	西之島1553-2番地先	東邦瓦斯(株) 導管部長	H24.12.4	ガス	2169	H24.12.12	工事立会
小牧市	諏訪塚遺跡	大字三ツ刈地内	東邦瓦斯(株) 導管部長	H24.12.7	ガス	2256	H24.12.25	慎重工事
小牧市	藤島町五才田遺跡	藤島町居屋敷234	東邦瓦斯(株) 導管部長	H24.12.18	ガス	2307	H25.1.7	工事立会
稲沢市	松野遺跡	奥田下河町146番	個人	H24.3.5	個人住宅	26	H24.4.9	工事立会

市町村名	遺跡の名称	所在地	届出者	届出日付	工事の目的	県文書番号		指示事項
						24教生	通知日付	
稲沢市	尾張国府跡	国府宮三丁目5番11	個人	H24.3.8	個人住宅	32	H24.4.9	慎重工事
稲沢市	尾張国府跡	国府宮1丁目10番17号	個人	H24.3.22	個人住宅	33	H24.4.9	工事立会
稲沢市	長束島居先遺跡	長束町青木田	東邦瓦斯(株)導管部長	H24.3.23	ガス	34	H24.4.9	工事立会
稲沢市	鎌倉街道周辺遺跡	下津下町東一丁目63番	個人	H24.3.26	個人住宅	47	H24.4.9	工事立会
稲沢市	長角・大門遺跡	奥田大門町	東邦瓦斯(株)導管部長	H24.3.27	ガス	48	H24.4.9	慎重工事
稲沢市	下津宿遺跡	下津大門町80-1ほか	(株)セブンーイレブン・ジャパン	H24.4.2	その他建物	134	H24.4.18	工事立会
稲沢市	下津小井戸遺跡	下津陸田土地区画整理事業地内23街区1画地	個人	H24.4.6	集合住宅	135	H24.4.18	慎重工事
稲沢市	高御堂遺跡	高御堂二丁目14番7	個人	H24.4.6	個人住宅	136	H24.4.18	慎重工事
稲沢市	下津北山遺跡	下津陸田土地区画整理事業地内36街区2-2	個人	H24.4.10	個人住宅	158	H24.4.18	慎重工事
稲沢市	平野・小寺遺跡	平野町一丁目26番	個人	H24.4.13	個人住宅	260	H24.5.2	工事立会
稲沢市	シノギ遺跡	小池三丁目25番5	(有)タケムラ	H24.4.18	集合住宅	261	H24.5.2	工事立会
稲沢市	大宮廻遺跡	稲沢町前田129番7	個人	H24.4.20	個人住宅	262	H24.5.2	慎重工事
稲沢市	地藏寺東遺跡	小池2丁目3-4	個人	H24.4.25	集合住宅	853	H24.7.9	慎重工事
稲沢市	奥田町遺跡	奥田町寺切5584番他	宗教法人安楽寺	H24.5.2	個人住宅	414	H24.5.16	工事立会
稲沢市	下津宿遺跡	下津二本杉町18番1	個人	H24.5.11	個人住宅	415	H24.5.16	工事立会
稲沢市	普照堂遺跡	島町普照堂609番地先	東邦瓦斯(株)導管部長	H24.5.11	ガス	416	H24.5.16	慎重工事
稲沢市	大宮廻遺跡	稲沢町前田地内	東邦瓦斯(株)導管部長	H24.5.11	ガス	417	H24.5.16	慎重工事
稲沢市	上中・西屋敷遺跡	北島八丁目113-2	個人	H24.5.11	個人住宅	418	H24.5.16	慎重工事
稲沢市	下津宿遺跡	下津二本杉町94番地	個人	H24.5.14	個人住宅	456	H24.5.23	工事立会
稲沢市	馬場・法花寺遺跡	馬場2丁目地内	東邦瓦斯(株)導管部長	H24.5.18	ガス	495	H24.5.28	工事立会
稲沢市	神ノ木遺跡	奥田神ノ木町25番	個人	H24.5.22	個人住宅	541	H24.5.30	慎重工事
稲沢市	下津宿遺跡	下津町東4丁目	中部電力(株)一宮営業所長	H24.5.30	その他開発	614	H24.6.11	慎重工事
稲沢市	四ツ家遺跡	井之口四家町	東邦瓦斯(株)導管部長	H24.5.31	ガス	615	H24.6.11	慎重工事
稲沢市	大宮廻遺跡	前田一丁目	個人	H24.6.4	個人住宅	617	H24.6.11	工事立会
稲沢市	桜木寺田遺跡	桜木1丁目10-13	個人	H24.6.11	個人住宅	694	H24.6.18	慎重工事
稲沢市	下津宿遺跡	市道1340号線地内、下津北信正寺町43	中部電力(株)一宮営業所長	H24.6.14	その他開発	803	H24.6.28	慎重工事
稲沢市	長野北浦遺跡	長野三丁目	東邦瓦斯(株)導管部長	H24.6.18	ガス	854	H24.7.9	慎重工事
稲沢市	下津宿遺跡	下津住吉町73番地2	個人	H24.6.18	個人住宅	855	H24.7.9	工事立会
稲沢市	大塚遺跡	大塚北五丁目47番1	個人	H24.6.19	個人住宅	856	H24.7.9	工事立会
稲沢市	下津長田遺跡	下津鞍掛町58-4,5,6	個人	H24.6.19	個人住宅	857	H24.7.9	工事立会
稲沢市	下津北山遺跡	尾張都市計画事業下津陸田土地区画整理事業33街区	個人	H24.6.20	個人住宅	859	H24.7.9	慎重工事
稲沢市	尾張国府跡	国府宮二丁目13番22・23	(株)玉善	H24.6.20	個人住宅	860	H24.7.9	慎重工事
稲沢市	下津北山遺跡	尾張都市計画事業下津陸田土地区画整理事業33街区	個人	H24.6.22	個人住宅	861	H24.7.9	慎重工事
稲沢市	下津北山遺跡	下津南山町71・79番	個人	H24.6.27	個人住宅	862	H24.7.9	慎重工事
稲沢市	正明寺市場遺跡	正明寺二丁目5番6・7	個人	H24.6.28	個人住宅	863	H24.7.9	慎重工事
稲沢市	日下部・六角堂遺跡	日下部中町一丁目53番	個人	H24.6.29	個人住宅	897	H24.7.10	工事立会
稲沢市	北出・高見遺跡	井堀高見町88番1	個人	H24.6.29	個人住宅	898	H24.7.10	慎重工事
稲沢市	生出遺跡	横野町西郷1番ほか	個人	H24.7.2	個人住宅	899	H24.7.10	工事立会
稲沢市	勝勝城跡	平和町勝勝新田208番1	(株)ヴァン・ヴェール	H24.7.2	集合住宅	900	H24.7.10	慎重工事
稲沢市	高御堂遺跡	高御堂二丁目20番4	個人	H24.7.5	個人住宅	1003	H24.7.24	工事立会
稲沢市	下津宿遺跡	下津宮西町地内	東邦瓦斯(株)導管部長	H24.7.9	ガス	1004	H24.7.24	工事立会
稲沢市	下津宿遺跡	下津新町76番1、2	日建総合コンサルタント(株)	H24.7.9	宅地造成	1005	H24.7.24	慎重工事
稲沢市	平野・小寺遺跡	平野町1丁目26番地先	東邦瓦斯(株)導管部長	H24.7.12	ガス管理設	1027	H24.7.26	慎重工事
稲沢市	下津宿遺跡	下津片町76番2	個人	H24.7.18	個人住宅	1203	H24.8.16	工事立会
稲沢市	尾張国府跡	松下1丁目	中部電力(株)一宮営業所長	H24.7.19	その他開発	1204	H24.8.16	慎重工事
稲沢市	雉子畑遺跡	桜木一丁目185番ほか	(株)大伸不動産	H24.7.19	宅地造成	1205	H24.8.16	工事立会
稲沢市	ハサバ遺跡	正明寺二丁目18番22、23	個人	H24.7.23	個人住宅	1206	H24.8.16	慎重工事
稲沢市	大宮廻遺跡	前田一丁目14番26の一部ほか	武田信(有)	H24.7.23	集合住宅	1219	H24.8.16	工事立会
稲沢市	下津小井戸遺跡	尾張都市計画事業下津陸田土地区画整理事業21街区4	個人	H24.7.26	集合住宅	1220	H24.8.16	慎重工事
稲沢市	下津宿遺跡	下津下町東四丁目24番2	個人	H24.7.30	その他建物	1257	H24.8.20	工事立会
稲沢市	横地熊野遺跡	小寺町1丁目137	中部電力(株)一宮営業所長	H24.7.30	その他開発	1258	H24.8.20	慎重工事
稲沢市	高御堂遺跡	高御堂2丁目6-5	個人	H24.7.30	個人住宅	1259	H24.8.20	慎重工事
稲沢市	日下部・六角堂遺跡	日下部東町2-86	個人	H24.7.30	個人住宅	1260	H24.8.20	工事立会
稲沢市	横地熊野遺跡	小寺町一丁目	個人	H24.7.30	個人住宅	1344	H24.9.4	工事立会
稲沢市	雉子畑遺跡	桜木1丁目号187、188	中部電力(株)一宮営業所長	H24.8.6	その他開発	1261	H24.8.20	慎重工事
稲沢市	地藏寺東遺跡	小池二丁目	個人	H24.8.6	集合住宅	1516	H24.9.21	工事立会
稲沢市	一色市場遺跡	片原一色町大山62番1	個人	H24.8.7	個人住宅	1262	H24.8.20	慎重工事
稲沢市	塔の越遺跡・天神前遺跡	治郎丸石塚町6番1ほか	JX日鉱日石エネルギー(株)中部支店長	H24.8.7	その他建物	1263	H24.8.20	工事立会

市町村名	遺跡の名称	所在地	届出者	届出日付	工事の目的	県文書番号		指示事項
						24教生	通知日付	
稲沢市	赤池宿遺跡	赤池北町53番地先	東邦瓦斯(株)導管部長	H24.8.10	ガス	1346	H24.9.4	慎重工事
稲沢市	一色市場遺跡	片原一色町大山	個人	H24.8.13	個人住宅	1347	H24.9.4	慎重工事
稲沢市	下津宿遺跡	下津南信正寺町	(株)大成不動産	H24.8.20	宅地造成	1444	H24.9.14	工事立会
稲沢市	大塚塚地遺跡	大塚北5丁目	東邦瓦斯(株)導管部長	H24.8.20	ガス	1445	H24.9.14	慎重工事
稲沢市	下津宿遺跡	下津新町	東邦瓦斯(株)導管部長	H24.8.20	ガス	1446	H24.9.14	慎重工事
稲沢市	尾張国府跡	国府宮一丁目地内	東邦瓦斯(株)導管部長	H24.8.20	ガス	1447	H24.9.14	慎重工事
稲沢市	尾張国府跡	国府宮神田町	東邦瓦斯(株)導管部長	H24.8.20	ガス	1448	H24.9.14	慎重工事
稲沢市	尾張国府跡	稲島法成寺町下山ノ内～稲島町下山ノ内	東邦瓦斯(株)導管部長	H24.8.20	ガス	1449	H24.9.14	慎重工事
稲沢市	正明寺花地遺跡	正明寺一丁目	個人	H24.8.22	集合住宅	1450	H24.9.14	慎重工事
稲沢市	尾張国府跡	小沢2丁目	東邦瓦斯(株)導管部長	H24.8.23	ガス	1451	H24.9.14	慎重工事
稲沢市	正明寺市場遺跡・尾張国府跡・正明寺花地遺跡	国府宮二丁目～正明寺一丁目地内	東邦瓦斯(株)導管部長	H24.8.23	ガス	1453	H24.9.14	慎重工事
稲沢市	尾張国府跡	国府宮一丁目地内	東邦瓦斯(株)導管部長	H24.8.27	ガス	1454	H24.9.14	慎重工事
稲沢市	長野北浦遺跡	長野三丁目地内	東邦瓦斯(株)導管部長	H24.8.29	ガス	1455	H24.9.14	慎重工事
稲沢市	重本・横地遺跡	西町	一建設(株)名古屋西営業所	H24.8.30	個人住宅	1456	H24.9.14	工事立会
稲沢市	ハサバ遺跡	小池正明寺3丁目	中部電力(株)一宮営業所長	H24.8.31	その他開発	1517	H24.9.21	慎重工事
稲沢市	横野・清水遺跡	横野東出町	個人	H24.8.31	個人住宅	1753	H24.10.22	工事立会
稲沢市	大宮廻遺跡	稲沢町前田5丁目	個人	H24.9.3	集合住宅	1518	H24.9.21	工事立会
稲沢市	大塚遺跡	大塚北5丁目	東邦瓦斯(株)導管部長	H24.9.3	ガス	1519	H24.9.21	工事立会
稲沢市	砂畑遺跡	千代五丁目	個人	H24.9.3	個人住宅	1520	H24.9.21	慎重工事
稲沢市	陸田東出遺跡	陸田栗林町	(株)大成不動産	H24.9.4	個人住宅	1521	H24.9.21	慎重工事
稲沢市	尾張国府跡	松下1丁目	ファースト住建(株)春日井支店	H24.9.4	個人住宅	1554	H24.9.28	慎重工事
稲沢市	長角・大門遺跡	奥田大門町	東邦瓦斯(株)導管部長	H24.9.6	ガス	1522	H24.9.21	慎重工事
稲沢市	一色下方遺跡	一色町下方町109番	個人	H24.9.7	個人住宅	1555	H24.9.28	慎重工事
稲沢市	秋葉屋敷遺跡	矢合町秋葉屋敷	(株)福住	H24.9.12	個人住宅	1664	H24.10.4	工事立会
稲沢市	シノギ遺跡	駅前三丁目	個人	H24.9.14	個人住宅	1665	H24.10.4	慎重工事
稲沢市	下津宿遺跡	下津住吉町	個人	H24.9.18	個人住宅	1667	H24.10.4	工事立会
稲沢市	大宮・北畑遺跡	井之口白山町	個人	H24.9.18	個人住宅	1666	H24.10.4	工事立会
稲沢市	下津宿遺跡	下津南信正寺町	個人	H24.9.19	個人住宅	1668	H24.10.4	工事立会
稲沢市	下津北山遺跡	下津北山一丁目	個人	H24.9.20	集合住宅	1669	H24.10.4	慎重工事
稲沢市	大塚遺跡	大塚南3丁目51	中部電力(株)一宮営業所長	H24.9.20	電柱	1671	H24.10.4	慎重工事
稲沢市	下津小井戸遺跡	稲沢中島都市計画事業下津陸田土地区画整理事業 21街区 12画地	個人	H24.9.20	集合住宅	1670	H24.10.4	慎重工事
稲沢市	尾張国府跡	稲島東三丁目	個人	H24.9.21	個人住宅	1672	H24.10.4	工事立会
稲沢市	赤池前山遺跡	赤池宮西町地内	東邦瓦斯(株)導管部長	H24.9.21	ガス	1673	H24.10.4	工事立会
稲沢市	高町畑遺跡	千代町社宮地イ	宗教法人崇願寺	H24.9.26	その他の建物	1754	H24.10.22	慎重工事
稲沢市	下津北山遺跡	尾張都市事業下津陸田土地区画整理事業内 36街区 1	個人	H24.10.1	集合住宅	1756	H24.10.22	慎重工事
稲沢市	稲葉北山遺跡	稲葉一丁目	(株)サンヨーハウジング名古屋	H24.10.1	宅地造成	1755	H24.10.22	慎重工事
稲沢市	下津小井戸遺跡	下津穂所一丁目	(株)大成不動産	H24.10.2	宅地造成	1759	H24.10.22	慎重工事
稲沢市	雉子畑遺跡	西町二丁目	東邦瓦斯(株)導管部長	H24.10.2	ガス	1758	H24.10.22	慎重工事
稲沢市	堀田浦遺跡	堀田町浦	東邦瓦斯(株)導管部長	H24.10.2	ガス	1757	H24.10.22	慎重工事
稲沢市	下津長田遺跡	尾張都市事業下津陸田土地区画整理事業 17街区 6	個人	H24.10.5	集合住宅	1760	H24.10.22	慎重工事
稲沢市	日下部・六角堂遺跡	六角堂東町四丁目	個人	H24.10.10	集合住宅	1814	H24.10.29	工事立会
稲沢市	尾張国府跡	国府宮一丁目	個人	H24.10.10	集合住宅	1815	H24.10.29	工事立会
稲沢市	松野遺跡	日下部松野町1丁目	東邦瓦斯(株)導管部長	H24.10.11	ガス	1816	H24.10.29	慎重工事
稲沢市	秋葉屋敷遺跡	矢合町秋葉屋敷	個人	H24.10.16	個人住宅	1878	H24.11.6	工事立会
稲沢市	地藏寺東遺跡	小池二丁目	個人	H24.10.17	個人住宅	1879	H24.11.6	慎重工事
稲沢市	大宮・北畑遺跡	井之口北畑町	個人	H24.10.18	個人住宅	1880	H24.11.6	工事立会
稲沢市	八軒屋遺跡	菱町36番地	個人	H24.10.22	個人住宅	1935	H24.11.15	工事立会
稲沢市	下津宿遺跡	下津新町	個人	H24.10.22	個人住宅	1936	H24.11.15	工事立会
稲沢市	一色市場遺跡	一色神宮町	個人	H24.10.22	個人住宅	1937	H24.11.15	慎重工事
稲沢市	下津宿遺跡	下津下町東二丁目	個人	H24.10.23	個人住宅	1940	H24.11.15	工事立会
稲沢市	三宅院寺跡	平和町下三宅郷内	中部電力(株)津島営業所長	H24.10.23	その他開発	1939	H24.11.15	工事立会
稲沢市	穴新田遺跡	稲沢町下田二丁目	一建設(株)	H24.10.24	個人住宅	1938	H24.11.15	工事立会
稲沢市	蓮池遺跡	幸町	東邦瓦斯(株)導管部長	H24.10.26	ガス	1941	H24.11.15	慎重工事
稲沢市	下津宿遺跡	下津南信正寺町地内	東邦瓦斯(株)導管部長	H24.10.30	ガス	1942	H24.11.15	慎重工事
稲沢市	地藏越遺跡	北市場本町一丁目	(株)サンヨーハウジング名古屋	H24.11.1	その他開発	1943	H24.11.15	慎重工事
稲沢市	地藏寺東遺跡	小池1丁目	(株)ライフサワダ	H24.11.1	個人住宅	1944	H24.11.15	慎重工事
稲沢市	下津宿遺跡	下津南信正寺町112番地先	東邦瓦斯(株)導管部長	H24.11.2	ガス	1999	H24.11.21	慎重工事
稲沢市	下津宿遺跡	下津新町	個人	H24.11.6	個人住宅	2000	H24.11.21	工事立会
稲沢市	下津宿遺跡	下津新町	個人	H24.11.6	個人住宅	2001	H24.11.21	工事立会

市町村名	遺跡の名称	所在地	届出者	届出日付	工事の目的	県文書番号		指示事項
						24教生	通知日付	
稲沢市	下津長田遺跡	下津陸田土地区画整理事業16 街区2	個人	H24.11.9	個人住宅	2010	H24.11.21	慎重工事
稲沢市	勝鬨城跡	平和町城西	個人	H24.11.9	個人住宅	2011	H24.11.21	慎重工事
稲沢市	一色市場遺跡	片原一色町大山	東邦瓦斯(株)導管部長	H24.11.13	ガス	2061	H24.12.3	慎重工事
稲沢市	下津宿遺跡	下津新町	個人	H24.11.13	個人住宅	2063	H24.12.3	工事立会
稲沢市	尾張国府跡	国府宮一丁目	東邦瓦斯(株)導管部長	H24.11.13	ガス	2062	H24.12.3	慎重工事
稲沢市	天池紙ノ木遺跡	天池金山町	個人	H24.11.15	個人住宅	2064	H24.12.3	工事立会
稲沢市	上間遺跡	正明寺二丁目	アーレックス(株)	H24.11.16	個人住宅	2065	H24.12.3	慎重工事
稲沢市	勝鬨城跡	平和町城西地内	東邦瓦斯(株)導管部長	H24.11.21	ガス	2123	H24.12.7	慎重工事
稲沢市	元屋敷遺跡・高重遺跡	高重中町～中之庄堤畔町地内	東邦瓦斯(株)導管部長	H24.11.21	ガス	2124	H24.12.7	慎重工事
稲沢市	長島遺跡	北島町西之町地内	東邦瓦斯(株)導管部長	H24.11.21	ガス	2125	H24.12.7	慎重工事
稲沢市	長東正家館跡	長東町沙弥90 番地先	東邦瓦斯(株)導管部長	H24.11.21	ガス	2122	H24.12.7	工事立会
稲沢市	地藏越遺跡	北市場本町一丁目	個人	H24.11.22	個人住宅	2127	H24.12.7	工事立会
稲沢市	地藏越遺跡	北市場本町一丁目	個人	H24.11.22	個人住宅	2126	H24.12.7	工事立会
稲沢市	重本・横地遺跡	重本1 丁目 87	中部電力(株)一宮営業所長	H24.11.26	その他開発	2128	H24.12.7	慎重工事
稲沢市	下津宿遺跡	下津矢口町	個人	H24.11.30	個人住宅	2194	H24.12.13	工事立会
稲沢市	尾張国府跡	国府宮 1-1-1	尾張大国霊神社	H24.12.3	その他建物	2275	H24.12.4	発掘調査 工事立会
稲沢市	上中・西屋敷遺跡	北島町西屋敷 39 番	個人	H24.12.3	個人住宅	2195	H24.12.13	工事立会
稲沢市	宮郭遺跡	坂田町	中部電力(株)一宮営業所長	H24.12.4	その他開発	2196	H24.12.13	慎重工事
稲沢市	長東北浦遺跡・長東鳥居先遺跡	長東町座守・長東町鳥居先	(株)ウッドフレンズ	H24.12.5	宅地造成	2197	H24.12.13	工事立会
稲沢市	尾張国府跡	国府宮一丁目 7 番 13	個人	H24.12.5	集合住宅	2198	H24.12.13	慎重工事
稲沢市	重本・池部遺跡	横地二丁目	個人	H24.12.7	個人住宅	2205	H24.12.13	工事立会
稲沢市	西屋敷遺跡	井之口本町 186 番	個人	H24.12.10	個人住宅	2353	H25.1.7	工事立会
稲沢市	下津北山遺跡	下津北山町地内	東邦瓦斯(株)導管部長	H24.12.10	ガス	2351	H25.1.7	工事立会
稲沢市	稲葉北山遺跡	稲沢町北山2 丁目	(株)Design&Construction 代表取締役	H24.12.10	個人住宅	2350	H25.1.7	工事立会
稲沢市	瀬古遺跡	目比町南瀬古	個人	H24.12.11	個人住宅	2440	H25.1.22	工事立会
稲沢市	正明寺市場遺跡	正明寺二丁目	(有)タケムラ代表取締役	H24.12.12	その他建物	2352	H25.1.7	工事立会
稲沢市	尾張国府跡	松下一丁目	東邦瓦斯(株)導管部長	H24.12.13	ガス	2354	H25.1.7	工事立会
稲沢市	木全遺跡	木全二丁目	東邦瓦斯(株)導管部長	H24.12.13	ガス	2355	H25.1.7	慎重工事
稲沢市	平野・小寺遺跡	小寺町二丁目 84 番	個人	H24.12.14	個人住宅	2388	H25.1.7	工事立会
稲沢市	大宮・北畑遺跡	井之口北畑町 146 番 2	個人	H24.12.17	個人住宅	2402	H25.1.7	工事立会
稲沢市	大塚遺跡	大塚北五丁目 72 番	(株)大成不動産代表取締役	H24.12.19	個人住宅	2389	H25.1.7	工事立会
稲沢市	下津宿遺跡	下津新町 76	中部電力(株)一宮営業所長	H24.12.21	その他開発	2390	H25.1.7	慎重工事
稲沢市	下津北山遺跡	下津鞍掛町	大和ハウス工業(株)愛知北支店支店長	H24.12.27	その他建物	2404	H25.1.11	工事立会
稲沢市	陸田白山遺跡	陸田白山町	個人	H24.12.27	個人住宅	2405	H25.1.11	工事立会
稲沢市	子生和山王遺跡	子生和池田町	東邦瓦斯(株)導管部長	H24.12.28	ガス	2407	H25.1.11	工事立会
稲沢市	大矢町遺跡	大矢町寛蓮寺	個人	H24.12.28	個人住宅	2406	H25.1.11	工事立会
稲沢市	尾張国府跡	稲島町高須賀～州原東地内	東邦瓦斯(株)導管部長	H24.12.28	ガス	2409	H25.1.11	工事立会
稲沢市	尾張国府跡	国府宮二丁目地内	東邦瓦斯(株)導管部長	H24.12.28	ガス	2408	H25.1.11	慎重工事
稲沢市	柳前遺跡	附島町屋敷 1 番	個人	H25.1.7	個人住宅	2559	H25.2.8	工事立会
稲沢市	尾張国府跡	稲島東一丁目	(有)フレックスオート	H25.1.11	工場	2498	H25.1.29	工事立会
稲沢市	大塚遺跡	井堀下郷町 30 番 1	個人	H25.1.17	個人住宅	2560	H25.2.8	慎重工事
稲沢市	下津宿遺跡	下津新町 76 番	個人	H25.1.23	個人住宅	2561	H25.2.8	工事立会
稲沢市	北島町遺跡	北島町宝田	個人	H25.1.25	個人住宅	2562	H25.2.8	工事立会
稲沢市	大宮・北畑遺跡	井之口北畑町	個人	H25.1.30	個人住宅	2631	H25.2.13	工事立会
稲沢市	秋葉屋敷遺跡	矢合町秋葉屋敷	(株)福住代表取締役	H25.1.30	個人住宅	2630	H25.2.13	工事立会
稲沢市	棒田・七ツ田遺跡	北島町七ツ田地内	中部電力(株)一宮営業所長	H25.1.31	その他開発	2633	H25.2.13	慎重工事
稲沢市	大塚塚畑遺跡	大塚北二丁目	個人	H25.1.31	個人住宅	2632	H25.2.13	工事立会
稲沢市	尾張国府跡	国府宮三丁目	個人	H25.2.4	個人住宅	2635	H25.2.13	慎重工事
稲沢市	北出・高見遺跡	井堀北出町 201 番	Wireless City Planning(株)建設統括部統括部長	H25.2.4	電信電話	2634	H25.2.13	慎重工事
稲沢市	唐人遺跡	梅須賀町山之畑	個人	H25.2.7	個人住宅	2702	H25.2.21	工事立会
稲沢市	儀長・正楽寺遺跡	儀長二丁目地内	中部電力(株)一宮営業所長	H25.2.8	その他開発	2703	H25.2.21	慎重工事
稲沢市	日下部・六角堂遺跡	六角堂東町四丁目	個人	H25.2.12	集合住宅	2704	H25.2.21	工事立会
稲沢市	一色下方遺跡	一色下方町	個人		個人住宅	1345	H24.9.4	慎重工事
尾張旭市	旭ヶ丘1号窯	旭ヶ丘町山の手 274 番 18	個人	H24.4.2	個人住宅	84	H24.4.9	慎重工事
尾張旭市	条里遺跡	渋川町一丁目	個人	H25.2.1	集合住宅	2643	H25.2.13	慎重工事
岩倉市	御山寺遺跡	鈴井町中島	(株)ランドプラス	H23.12.1	宅地造成	86	H24.4.12	工事立会
岩倉市	御山寺遺跡	鈴井町中島 63-1	中部電力(株)小牧営業所長	H24.3.23	その他開発	30	H24.4.9	工事立会
岩倉市	西北出(B)遺跡	大地新町二丁目 25 番地	個人	H24.3.26	個人住宅	35	H24.4.18	工事立会
岩倉市	西町成田遺跡	中央町三丁目 81 番地	個人	H24.4.24	個人住宅	457	H24.5.23	工事立会

市町村名	遺跡の名称	所在地	届出者	届出日付	工事の目的	県文書番号		指示事項
						24教生	通知日付	
岩倉市	東町町遺跡	中央町3丁目84・85	(株)中村工務店	H24.5.23	集合住宅	795	H24.6.28	工事立会
岩倉市	岩倉城	大市場町郷廻199番4、423番、424番	(株)真永通商	H24.6.25	宅地造成	850	H24.7.4	工事立会
岩倉市	御山寺遺跡	鈴井町中島14番他	個人	H24.8.10	集合住宅	1255	H24.8.20	工事立会
岩倉市	東町町遺跡	中央町三丁目88番地	個人	H24.8.13	個人住宅	1256	H24.8.16	工事立会
岩倉市	野辺遺跡	大地町野辺	東邦瓦斯(株)導管部長	H24.8.17	ガス	1312	H24.8.31	慎重工事
岩倉市	野辺遺跡	大地町野辺	一建設(株)名古屋支社	H24.8.22	個人住宅	1334	H24.9.4	慎重工事
岩倉市	岩倉城	大市場町郷廻	個人	H24.8.22	個人住宅	1333	H24.9.4	工事立会
岩倉市	御山寺遺跡	岩倉市鈴井町	アイディホーム(株)	H24.9.7	個人住宅	1559	H24.9.28	工事立会
岩倉市	岩倉城	下本町天神塚	(株)ウッドフレンズ	H24.10.18	個人住宅	1843	H24.10.29	慎重工事
岩倉市	岩倉城	下本町城址	個人	H24.10.24	集合住宅	1947	H24.11.15	工事立会
岩倉市	野辺遺跡	大地町野辺	東邦瓦斯(株)導管部長	H24.11.8	ガス	1997	H24.11.21	工事立会
岩倉市	岩倉城	下本町城址	個人	H24.11.9	集合住宅	1998	H24.11.21	工事立会
岩倉市	岩倉城	大市場町郷廻199-4	(株)ランド	H24.11.26	個人住宅	2154	H24.12.12	工事立会
岩倉市	岩倉城	大市場町郷廻424-1	(株)ランド	H24.11.26	個人住宅	2155	H24.12.12	工事立会
岩倉市	岩倉城	大市場町郷廻424-2	(株)ランド	H24.11.26	個人住宅	2156	H24.12.12	工事立会
岩倉市	中街道遺跡	曾野町下街道地内	中部電力(株)小牧営業所長	H24.12.19	その他開発	2315	H25.1.7	工事立会
岩倉市	御山寺遺跡	本町北廻間25番9	個人	H25.2.4	個人住宅	2667	H25.2.13	工事立会
豊明市	大脇城	栄町梶田103ほか	岡孝(株)	H24.3.21	その他建物	80	H24.4.10	工事立会
豊明市	阿野八剣神社遺跡	阿野町東阿野33番4	個人	H24.4.6	個人住宅	138	H24.4.18	慎重工事
豊明市	大脇城	栄町梶田111番1他	愛協運輸(株)	H24.5.23	その他建物	505	H24.5.28	その他
豊明市	阿野八剣神社遺跡	阿野町東阿野33番1	(有)設計工房アクト	H24.6.11	個人住宅	761	H24.6.22	その他
豊明市	大脇城	栄町梶田	岡孝(株)	H24.11.27	その他開発	2183	H24.12.13	慎重工事
豊明市	杏掛村岩遺跡・十三塚遺跡・陣田遺跡	杏掛町十三塚、杏掛町陣田	東邦瓦斯(株)導管部長	H24.12.10	ガス	2193	H24.12.13	その他
日進市	O-80,81,82,105,106,O-G-39	米野木町南山	日進米野木駅前特定土地区画整理組合理事長	H24.11.7	区画整理	1991	H24.11.21	慎重工事
清須市	清洲城下町遺跡	清洲下町2203番他	個人	H24.3.30	個人住宅	68	H24.4.10	工事立会
清須市	清洲城下町遺跡	鍋片一丁目10番2	個人	H24.3.31	個人住宅	73	H24.4.10	工事立会
清須市	清洲城下町遺跡	清洲下町2222番11	個人	H24.4.4	個人住宅	74	H24.4.10	工事立会
清須市	清洲城下町遺跡	鍋片一丁目20番1の一部	一建設(株)一宮営業所	H24.4.4	その他の開発	75	H24.4.10	工事立会
清須市	清洲城下町遺跡	清洲4丁目	個人	H24.4.10	個人住宅	133	H24.4.18	工事立会
清須市	清洲城下町遺跡	清洲御舟頭2013番3	アイディホーム(株)	H24.4.13	個人住宅	192	H24.4.23	工事立会
清須市	清洲城下町遺跡	清洲1701地先、1695地先	中部電力(株)中村営業所長	H24.4.15	その他の開発	193	H24.4.23	工事立会
清須市	清洲城下町遺跡	花木木一丁目13-7他	個人	H24.4.19	個人住宅	246	H24.5.2	工事立会
清須市	清洲城下町遺跡	寺野花園75番2	個人	H24.4.24	個人住宅	326	H24.5.10	工事立会
清須市	清洲城下町遺跡	清洲下町2222-12	個人	H24.4.24	個人住宅	329	H24.5.10	工事立会
清須市	清洲城下町遺跡	清洲下町2222番8	個人	H24.4.24	個人住宅	331	H24.5.10	工事立会
清須市	清洲城下町遺跡	清洲本町1725番1	個人	H24.5.2	個人住宅	533	H24.5.30	工事立会
清須市	清洲城下町遺跡	一場1450番地地先	中部電力(株)中村営業所長	H24.5.8	その他の開発	410	H24.5.16	工事立会
清須市	清洲城下町遺跡	清洲御替地972番5	個人	H24.5.15	個人住宅	440	H24.5.23	工事立会
清須市	清洲城下町遺跡	清洲下町2234番16	個人	H24.5.15	個人住宅	441	H24.5.23	工事立会
清須市	清洲城下町遺跡	一場御園859-9	(株)伸幸ハウス	H24.5.22	個人住宅	497	H24.5.28	工事立会
清須市	清洲城下町遺跡	寺野花園58-1番地地先	中部電力(株)中村営業所長	H24.5.23	その他の開発	534	H24.5.30	工事立会
清須市	清洲城下町遺跡	西市場一丁目地内	東邦瓦斯(株)導管部長	H24.5.31	ガス	657	H24.6.15	工事立会
清須市	清洲城下町遺跡	清洲一丁目21番15、16、17	個人	H24.6.1	個人住宅	723	H24.6.20	工事立会
清須市	清洲城下町遺跡	清洲四丁目	個人	H24.6.5	個人住宅	638	H24.6.8	工事立会
清須市	清洲城下町遺跡	清洲2334番地地先他	中部電力(株)中村営業所長	H24.6.5	その他の開発	658	H24.6.15	工事立会
清須市	清洲城下町遺跡	清須下町2234番5	個人	H24.6.21	個人住宅	793	H24.6.28	工事立会
清須市	清洲城下町遺跡	清洲2311-1番地地先	中部電力(株)中村営業所長	H24.6.22	その他の開発	821	H24.6.28	工事立会
清須市	清洲城下町遺跡	清洲3丁目4-7番地地先	中部電力(株)中村営業所長	H24.6.22	その他の開発	822	H24.6.28	工事立会
清須市	清洲城下町遺跡	寺野花園132番	個人	H24.7.10	個人住宅	959	H24.7.17	工事立会
清須市	清洲城下町遺跡	一場屋舗1313番、一場弓町965番	個人	H24.7.12	個人住宅	1007	H24.7.24	工事立会
清須市	清洲城下町遺跡	清洲上長者町1063番1ほか	個人	H24.7.24	集合住宅	1106	H24.7.30	工事立会
清須市	清洲城下町遺跡	鍋片1丁目10番地地内	中部電力(株)中村営業所長	H24.8.1	その他の開発	1173	H24.8.13	工事立会
清須市	清洲城下町遺跡	寺野花園128番地地先	中部電力(株)中村営業所長	H24.8.1	その他の開発	1174	H24.8.13	工事立会

市町村名	遺跡の名称	所在地	届出者	届出日付	工事の目的	県文書番号		指示事項
						24教生	通知日付	
清須市	清洲城下町遺跡	清洲小塚 1010 番 5	個人	H24.8.5	個人住宅	1225	H24.8.16	工事立会
清須市	清洲城下町遺跡	清洲一丁目 15 番 11 の一部	個人	H24.8.7	個人住宅	1226	H24.8.16	工事立会
清須市	清洲城下町遺跡	花水木一丁目 13 番 23、24、26	個人	H24.8.7	個人住宅	1227	H24.8.16	工事立会
清須市	清洲城下町遺跡	清洲山神 1784 番	個人	H24.8.9	個人住宅	1228	H24.8.16	工事立会
清須市	清洲城下町遺跡	清洲 2706 番地付近	中部電力(株)中村営業所長	H24.8.15	その他開発	1274	H24.8.27	工事立会
清須市	清洲城下町遺跡	清洲一丁目	個人	H24.8.21	個人住宅	1338	H24.9.4	工事立会
清須市	清洲城下町遺跡	一場番町、一場新町	(株)パロマ	H24.8.22	その他の建物	1340	H24.9.4	慎重工事
清須市	清洲城下町遺跡	西市場三丁目地内	東邦瓦斯(株)導管部長	H24.8.22	ガス	1341	H24.9.4	工事立会
清須市	清洲城下町遺跡	花水木一丁目	個人	H24.8.28	個人住宅	1396	H24.9.4	工事立会
清須市	朝日遺跡	朝日検見	個人	H24.8.28	その他の建物	1475	H24.9.14	工事立会
清須市	清洲城下町遺跡	朝日弥生	個人	H24.9.7	集合住宅	1508	H24.9.14	工事立会
清須市	清洲城下町遺跡	一場	中部電力(株)中村営業所長	H24.9.11	電気	1507	H24.9.14	工事立会
清須市	清洲城下町遺跡	清洲弁天 92 番	個人	H24.9.16	個人住宅	1558	H24.9.28	工事立会
清須市	清洲城下町遺跡	一場神明前 567・一場古城 590	個人	H24.9.19	個人住宅	1590	H24.9.28	工事立会
清須市	清洲城下町遺跡	清洲竹屋町・菅田	個人	H24.10.2	個人住宅	1700	H24.10.11	工事立会
清須市	清洲城下町遺跡	清洲京町	個人	H24.10.10	集合住宅	1761	H24.10.22	工事立会
清須市	清洲城下町遺跡	清洲 3 丁目	個人	H24.10.12	個人住宅	1762	H24.10.22	工事立会
清須市	清洲城下町遺跡	新清洲 3 丁目	中部電力(株)中村営業所長	H24.10.30	その他の開発	1899	H24.11.7	工事立会
清須市	清洲城下町遺跡	朝日弥生	中部電力(株)中村営業所長	H24.10.30	その他の開発	1900	H24.11.7	工事立会
清須市	清洲城下町遺跡	一場屋舗	個人	H24.11.13	個人住宅	1995	H24.11.21	工事立会
清須市	清洲城下町遺跡	一場字神明前	個人	H24.11.15	個人住宅	2022	H24.11.21	工事立会
清須市	朝日遺跡	春日江先	個人	H24.11.16	集合住宅	2073	H24.12.3	工事立会
清須市	清洲城下町遺跡	寺野花園	個人	H24.11.20	個人住宅	2074	H24.12.3	工事立会
清須市	清洲城下町遺跡	一場神明前	(株)エサキホーム	H24.11.28	個人住宅	2120	H24.12.7	工事立会
清須市	清洲城下町遺跡	鍋片一丁目、寺野花園	一建設(株)一宮営業所	H24.12.4	個人住宅	2157	H24.12.12	工事立会
清須市	清洲城下町遺跡	西市場二丁目	個人	H24.12.26	個人住宅	2338	H24.12.27	工事立会
清須市	清洲城下町遺跡	清洲上長者町	個人	H24.12.26	個人住宅	2340	H24.12.27	工事立会
清須市	清洲城下町遺跡	清洲竹屋町	個人	H24.12.26	個人住宅	2341	H24.12.27	工事立会
清須市	朝日遺跡	西田中本城 135 番 4	個人	H24.12.28	個人住宅	2391	H25.1.7	工事立会
清須市	清洲城下町遺跡	清洲一丁目	個人	H24.12.28	個人住宅	2392	H25.1.7	工事立会
清須市	清洲城下町遺跡	清洲菅田	個人	H25.1.8	個人住宅	2437	H25.1.22	工事立会
清須市	清洲城下町遺跡	清洲 3 丁目	個人	H25.1.10	個人住宅	2438	H25.1.22	工事立会
清須市	清洲城下町遺跡	清洲上中畦・一場神明前	学校法人佑愛学園理事	H25.1.17	道路・その他建物	2557	H25.1.18	発掘調査 工事立会
清須市	廻間遺跡	廻間 1 丁目	個人	H25.1.22	個人住宅	2530	H25.1.29	工事立会
清須市	清洲城下町遺跡	清洲 1111 他	個人	H25.1.23	その他建物	2565	H25.2.8	工事立会
清須市	清洲城下町遺跡	一場字御園 834-1	個人	H25.1.23	集合住宅	2563	H25.2.8	工事立会
清須市	清洲城下町遺跡	清洲櫓	エスワイ土地企画	H25.1.29	宅地造成	2619	H25.2.13	工事立会
清須市	清洲城下町遺跡	清洲御替地、清洲小塚	個人	H25.2.2	個人住宅	2620	H25.2.13	工事立会
清須市	土田遺跡	土田二丁目	個人	H25.2.4	その他建物	2698	H25.2.21	工事立会
清須市	朝日遺跡	朝日弥生 163 番地先	東邦瓦斯(株)導管部長	H25.2.14	ガス	2699	H25.2.21	工事立会
清須市	清洲城下町遺跡	朝日弥生	個人	H25.2.14	個人住宅	2700	H25.2.21	工事立会
北名古屋	鍛冶ヶ一色遺跡	西春町西春鍛冶ヶ一色字池田 80 他	大橋鉄工(株)	H24.5.3	工場	571	H24.5.31	慎重工事
北名古屋	十二社遺跡	熊之庄十二社 115 番	ファースト住建(株)名古屋支社	H24.5.7	個人住宅	393	H24.5.16	工事立会
北名古屋	弥勒寺遺跡	西之保犬井	個人	H24.5.24	その他の建物	603	H24.6.11	工事立会
北名古屋	北浦遺跡	久地野北浦 56 番 1	(株)エサキホーム	H24.6.7	個人住宅	692	H24.6.18	慎重工事
北名古屋	樋口遺跡	薬師寺樋口 50 番	個人	H24.6.21	個人住宅	831	H24.7.6	工事立会
北名古屋	十二社遺跡	熊之庄十二社 5 番	一建設(株)	H24.7.26	個人住宅	1116	H24.8.3	工事立会
北名古屋	能田旭西遺跡	能田引免地	個人	H24.8.1	個人住宅	1150	H24.8.13	工事立会
北名古屋	能田旭西遺跡	能田引免地 70 番	個人	H24.8.7	個人住宅	1221	H24.8.16	工事立会
北名古屋	中之郷北遺跡	中之郷諏訪 109 番	一建設(株)春日井営業所	H24.8.9	個人住宅	1270	H24.8.27	工事立会
北名古屋	新宮遺跡	熊之庄新宮 151 番地	個人	H24.8.10	個人住宅	1271	H24.8.27	工事立会
北名古屋	北浦遺跡	久地野北浦	個人	H24.8.14	個人住宅	1313	H24.8.31	工事立会
北名古屋	弥勒寺御申塚遺跡	弥勒寺東四丁目	個人	H24.8.21	個人住宅	1395	H24.9.4	工事立会
北名古屋	熊之庄遺跡	熊之庄屋形	(株)エサキホーム	H24.9.3	個人住宅	1503	H24.9.14	工事立会
北名古屋	仁昌寺遺跡	鹿田大門 94 番	個人	H24.9.11	個人住宅	1557	H24.9.28	工事立会
北名古屋	熊之庄遺跡	熊之庄屋形	東邦瓦斯(株)導管部長	H24.10.12	ガス	1817	H24.10.29	工事立会
北名古屋	宇福寺遺跡	宇福寺神明 104 番	個人	H24.11.26	個人住宅	2158	H24.12.12	工事立会

市町村名	遺跡の名称	所在地	届出者	届出日付	工事の目的	県文書番号		指示事項
						24教生	通知日付	
北名古屋	山浦遺跡	鹿田神明附 49 番地	(株)ウッドフレンズ代表取締役	H25.1.22	個人住宅	2528	H25.1.29	工事立会
北名古屋	徳重遺跡	徳重米野 95 番	個人	H25.1.22	個人住宅	2529	H25.1.29	工事立会
北名古屋	村前遺跡	薬師寺屋敷 53 番	薬師寺代表役員	H25.1.31	個人住宅	2611	H25.2.13	工事立会
長久手	大草城跡	溝之杵 2587 番 1 他	個人	H24.3.30	個人住宅	191	H24.4.23	工事立会
長久手	大草城跡	北浦 2502 番 12	中部電力(株)旭名東営業所長	H24.6.26	その他開発	881	H24.7.10	工事立会
長久手	大草城跡	溝之杵 2587-1	中部電力(株)旭名東営業所長	H24.7.12	電柱・支線新設工事	1034	H24.7.26	工事立会
大口町	善光寺塚古墳	上小口一丁目	個人	H24.12.12	集合住宅	2246	H24.12.25	慎重工事
大口町	清水遺跡	余野六丁目	個人	H24.12.19	集合住宅	2284	H24.12.25	慎重工事
扶桑町	南山名東遺跡	大字南山名字馬場	(株)スカイグラウンド	H24.6.6	個人住宅	682	H24.6.13	その他
扶桑町	南山名西遺跡	大字南山名字仲畑	(株)サークルKサンクス	H24.6.6	その他の建物	683	H24.6.13	工事立会
津島市	寺野遺跡	寺野町字廻場 17 番	(株)伸幸ハウス	H24.4.16	その他の開発	223	H24.4.23	工事立会
津島市	蛭間遺跡	蛭間町字逆川東 880 番 1	個人	H24.8.6	個人住宅	1195	H24.8.16	工事立会
津島市	寺部遺跡	寺野町字廻場	(株)伸幸ハウス	H24.11.26	個人住宅	2133	H24.12.7	工事立会
あま市	清林寺遺跡	坂牧大塚 43 番地	UQ コミュニケーションズ(株)	H24.4.28	通信電話	340	H24.5.10	慎重工事
あま市	甚日寺遺跡	東大門地内	個人	H24.7.14	幟ポール建設	1051	H24.7.26	慎重工事
あま市	甚日寺遺跡	甚日寺東門前	宗教法人甚日寺	H24.10.5	その他建築	1729	H24.10.15	慎重工事
あま市	清明遺跡	新居屋辻畑	中部電力(株)中村営業所所長	H24.11.5	その他開発	1992	H24.11.21	慎重工事
あま市	清明遺跡	新居屋久津郷	中部電力(株)中村営業所所長	H24.11.5	その他開発	1993	H24.11.21	慎重工事
あま市	清明遺跡	新居屋清明	(株)千代田不動産	H24.11.13	個人住宅	2071	H24.12.3	慎重工事
あま市	甚日寺遺跡	甚日寺東門前 39	中部電力(株)中村営業所所長	H24.11.25	その他開発	2139	H24.12.7	慎重工事
あま市	清林寺遺跡	本郷花ノ木	個人	H25.1.15	個人住宅	2490	H25.1.29	慎重工事
あま市	清明遺跡	新居屋清明	アースホーム(株)代表取締役	H25.1.22	個人住宅	2641	H25.2.13	慎重工事
東海市	大根古窯	名和町大根 54-1 他	個人	H24.3.27	集合住宅	46	H24.4.9	工事立会
東海市	畑間遺跡	東海太田川駅周辺土地区画 整理事業地内 45 街区 6.7.8	個人	H24.3.28	個人住宅	44	H24.4.9	工事立会
東海市	下大廻間遺跡	名和町下大廻間 46-13 他	個人	H24.3.30	集合住宅	45	H24.4.9	工事立会
東海市	東畑遺跡	太田川駅周辺土地区画整理 108 街区 5-1.2	(株)サンヨーハウジング名古屋	H24.3.30	個人住宅・宅地造成	79	H24.4.10	工事立会
東海市	宮西遺跡・大門遺跡・三ノ割遺跡	横須賀町四ノ割～三ノ割地内	東邦瓦斯(株)導管部長	H24.4.9	ガス	131	H24.4.18	工事立会
東海市	北新田堤防	名和町欠ノ脇～荒尾町カノ 割地内	東邦瓦斯(株)導管部長	H24.4.13	ガス	207	H24.4.23	慎重工事
東海市	東畑遺跡	太田川駅周辺土地区画整理 108 街区 5-1.2	(株)サンヨーハウジング名古屋	H24.6.5	宅地造成	882	H24.7.10	工事立会
東海市	下大廻間遺跡	名和町下大廻間 53 番 6 他	(株)アーネストワン	H24.6.20	個人住宅	832	H24.7.6	工事立会
東海市	宮西遺跡	横須賀町三ノ割 5 番	一建設(株)	H24.6.20	個人住宅	960	H24.7.17	工事立会
東海市	東畑遺跡	東海市太田川駅周辺土地区画 整理 108 街区 5-1	(株)サンヨーハウジング名古屋	H24.6.20	宅地造成	961	H24.7.17	工事立会
東海市	東畑遺跡	東海太田川駅周辺土地区画 整理事業 102 ブロック 16	個人	H24.8.2	個人住宅	1315	H24.8.31	工事立会
東海市	東畑遺跡	東海太田川駅周辺土地区画 整理 108 街区 5-6	(株)サンヨーハウジング名古屋	H24.8.10	個人住宅	1317	H24.8.31	工事立会
東海市	東畑遺跡	東海太田川駅周辺土地区画 整理事業第 49 街区 15 画地	個人	H24.8.17	集合住宅	1316	H24.8.31	工事立会
東海市	妙法寺遺跡・塚森遺跡	名和町森ノ上地内	東邦瓦斯(株)導管部長	H24.9.24	ガス	1727	H24.10.15	工事立会 慎重工事
東海市	東畑遺跡	太田川駅周辺土地区画整理 108 街区	(株)サンヨーハウジング名古屋	H24.10.10	個人住宅	1777	H24.10.22	工事立会
東海市	東畑遺跡	太田川駅周辺土地区画整理 108 街区 5-3	(株)サンヨーハウジング名古屋	H24.10.23	個人住宅	1894	H24.11.7	工事立会
東海市	御亭遺跡・横須賀御殿・滝川 半斎屋敷・横須賀代官所	高横須賀町御亭	アップウィッシュ(株)代表取締役	H25.1.24	宅地造成	2564	H25.2.8	工事立会
大府市	石丸遺跡	北崎町城畑	大和ハウス工業(株)	H24.9.28	個人住宅・集合住宅	1839	H24.10.29	工事立会
知多市	荒井遺跡	八幡字荒井 120 番 1、123 番 1	個人	H24.4.5	個人住宅	130	H24.4.12	工事立会
知多市	八幡森遺跡	八幡字荒古後 87 番	中部電力(株)常滑営業所長	H24.4.11	その他の開発	219	H24.4.13	工事立会
知多市	八幡森遺跡	八幡字荒古前	個人	H24.5.23	個人住宅	600	H24.6.11	工事立会
知多市	中島遺跡	八幡字中島 36 番 1	個人	H24.6.15	個人住宅	755	H24.6.26	慎重工事
知多市	中島遺跡	八幡字中島 36 番 1	アイディホーム(株)	H24.7.15	その他開発	1134	H24.8.3	工事立会
知多市	東畑貝塚	大草字東屋敷 33 番	中部電力(株)常滑営業所長	H24.7.18	その他開発	1133	H24.8.3	工事立会

市町村名	遺跡の名称	所在地	届出者	届出日付	工事の目的	県文書番号		指示事項
						24教生	通知日付	
知多市	荒井遺跡	八幡字荒井 123 番 7	中部電力(株)常滑営業所長	H24.7.19	その他開発	1135	H24.8.3	工事立会
知多市	荒井遺跡	八幡字荒井 119 番 1	中部電力(株)常滑営業所長	H24.7.19	その他開発	1136	H24.8.3	工事立会
知多市	西屋敷貝塚	新知門田	(有)森岡建築	H24.8.21	その他開発	1376	H24.9.4	慎重工事
知多市	八幡森遺跡	八幡字荒古前	タクトホーム(株)大府店	H24.11.16	個人住宅	2056	H24.12.3	慎重工事
知多市	堀切遺跡	八幡字堀切	中部電力(株)常滑営業所長	H24.11.29	その他開発	2186	H24.12.13	工事立会
知多市	仏田古窯	佐布里字上加世端 21 番	中部電力(株)常滑営業所長	H24.12.13	その他開発	2311	H25.1.7	工事立会
阿久比町	表山古窯群	大字白沢字白山浦～字大橋	東邦瓦斯(株)導管部長	H25.1.7	ガス	2441	H25.1.22	工事立会
東浦町	狭間貝塚	大字生路字森腰	個人	H24.11.16	個人住宅	2055	H24.11.20	工事立会
南知多町	天神山遺跡	大字大井字入道 14	大井まちづくり協議会会長	H24.5.18	その他の開発	538	H24.5.30	工事立会
南知多町	汁谷遺跡	大字新崎字口狭間 4 番 1	(株)エヌ・ティ・ティ・ドコモ	H24.7.20	携帯電話無線基地局	1068	H24.7.26	慎重工事
武豊町	長尾城跡	字金下3-6	東海旅客鉄道(株)建設工事部長	H24.4.12	その他開発	252	H24.4.18	発掘調査
武豊町	下門遺跡	字エケ屋敷 23 番 2	個人	H24.5.18	個人住宅	465	H24.5.23	工事立会
武豊町	ウスガイト遺跡	大字富貴字道兼 54 番	個人	H24.6.5	個人住宅	652	H24.6.15	工事立会
武豊町	ウスガイト遺跡	武豊富貴西側特定土地区画整理事業 9 街区 10-1	個人	H24.8.21	個人住宅	1335	H24.9.4	工事立会
武豊町	長尾城跡	字金下 3-6	東海旅客鉄道(株)	H24.9.28	鉄道	1683	H24.10.5	工事立会
武豊町	下門遺跡	字下門	個人	H24.10.5	個人住宅	1730	H24.10.15	工事立会
武豊町	ウスガイト遺跡	大字富貴字西側	個人	H25.1.30	個人住宅	2558	H25.2.8	工事立会
武豊町	高野前遺跡	字高野前	個人	H25.2.1	個人住宅	2642	H25.2.13	工事立会
岡崎市	井ノ口遺跡	井ノ口町字楼 73 番	個人	H24.4.2	個人住宅	210	H24.4.18	工事立会
岡崎市	山王遺跡	井田町字西田 11 番	個人	H24.4.6	個人住宅	228	H24.4.23	発掘調査
岡崎市	真宮遺跡	真宮町 8 番 25	個人	H24.4.9	個人住宅	211	H24.4.23	発掘調査
岡崎市	岡崎城跡	康生通西一丁目 3 番 5	ウッド・アート・スタジオ(株)	H24.4.26	個人住宅	391	H24.5.16	工事立会
岡崎市	真宮遺跡	上六名一丁目 8 番 27	個人	H24.4.26	個人住宅	392	H24.5.16	工事立会
岡崎市	岡崎城跡	康生通西4丁目 26-1	個人	H24.5.2	個人住宅	413	H24.5.16	慎重工事
岡崎市	神田遺跡	小美町字神田 104 番 1	個人	H24.5.22	個人住宅	530	H24.5.30	工事立会
岡崎市	真宮遺跡	上六名一丁目 8 番 27	個人	H24.5.31	個人住宅	734	H24.6.20	発掘調査
岡崎市	天神前遺跡	大平町字天神前 16 番 22	(株)アジゲン	H24.6.18	造成工事	794	H24.6.28	工事立会
岡崎市	丸山城跡	丸山町字道門 21 番 3	個人	H24.6.20	個人住宅	802	H24.6.28	工事立会
岡崎市	宇頭正万遺跡	宇頭南町 6 番 3	個人	H24.7.10	個人住宅	962	H24.7.17	慎重工事
岡崎市	北野廃寺跡	北野町字東山 167-3	個人	H24.7.13	個人住宅	1046	H24.7.26	工事立会
岡崎市	山伏遺跡	森越町字城屋敷 38 ほか	一建設(株)岡崎営業所	H24.7.17	宅地造成	1048	H24.7.26	工事立会
岡崎市	三ツ木遺跡	上三ツ木町字前開道 32 番地 1	個人	H24.7.17	個人住宅	1049	H24.7.26	工事立会
岡崎市	百々城跡	百々町字東側 19	個人	H24.7.20	集合住宅	1114	H24.8.3	工事立会
岡崎市	北野廃寺跡	北野町字東山 167 番 5	個人	H24.7.23	個人住宅	1115	H24.8.3	工事立会
岡崎市	生平遺跡	西蔵前町字岩鼻 6 番 7 の一部ほか	ダイワロイヤル(株)	H24.7.27	その他建物	1148	H24.8.13	慎重工事
岡崎市	北野廃寺跡	北野町字郷裏 64 番 4・65 番 3	個人	H24.8.9	個人住宅	1251	H24.8.20	工事立会
岡崎市	岩津大膳城跡・若一王子神社遺跡	岩津町字檀ノ上 63 番 14、68 番 8	個人	H24.8.10	個人住宅	1253	H24.8.20	工事立会
岡崎市	安藤屋敷跡(桑子城)	大和町字沓市場 36	(株)RCハウジング	H24.8.22	宅地造成	1560	H24.9.28	工事立会
岡崎市	安藤屋敷跡	大和町字沓市場	個人	H24.9.4	個人住宅	1472	H24.9.14	工事立会
岡崎市	真宮遺跡	上六名一丁目	個人	H24.10.1	個人住宅	1728	H24.10.15	慎重工事
岡崎市	百々城跡	百々町字東側	個人	H24.10.2	個人住宅	1803	H24.10.22	工事立会
岡崎市	向イ遺跡	在家町字下五反田	個人	H24.10.15	個人住宅	1822	H24.10.29	慎重工事
岡崎市	小針遺跡・小針城跡	小針町字城跡	個人	H24.10.16	個人住宅	1824	H24.10.29	工事立会
岡崎市	能光遺跡	渡町字大榎	個人	H24.10.29	集合住宅	1897	H24.11.7	工事立会
岡崎市	真宮遺跡	上六名 1 丁目	(株)ミライト	H24.10.30	電信電話	1952	H24.11.15	工事立会
岡崎市	真宮遺跡	上六名 1 丁目	(株)アーネストワン	H24.11.5	個人住宅	1969	H24.11.15	慎重工事
岡崎市	勝鬘寺遺跡	針崎町字朱印地、字北門	(株)アジゲン	H24.11.6	宅地造成	2008	H24.11.21	工事立会
岡崎市	小針遺跡	小針町三丁目	個人	H24.11.7	個人住宅	1970	H24.11.15	工事立会
岡崎市	若一王子神社遺跡・岩津大膳城跡	岩津町字檀ノ上	個人	H24.11.8	宅地造成	2068	H24.12.3	工事立会
岡崎市	山伏遺跡	森越町字城屋敷	一建設(株)岡崎営業所	H24.11.9	個人住宅	2009	H24.11.21	慎重工事
岡崎市	真宮遺跡	上六名一丁目	個人	H24.11.21	個人住宅	2094	H24.12.4	慎重工事
岡崎市	荒子古墳(宇頭 11 号墳)、宇頭大塚古墳(葉王寺古墳)	宇頭北町 1 丁目地先～2 丁目地先	東邦瓦斯(株)導管部長	H24.11.27	ガス	2159	H24.12.12	慎重工事
岡崎市	小針城跡	小針町字城跡 83 番 1	個人	H24.11.29	個人住宅	2160	H24.12.12	工事立会
岡崎市	小針遺跡	小針町字北畑	個人	H24.12.6	個人住宅	2624	H25.2.13	工事立会
岡崎市	中道遺跡	大平町字南田潰	個人	H24.12.11	個人住宅	2260	H24.12.25	工事立会
岡崎市	矢作川河床遺跡	八帖南町	個人	H24.12.12	個人住宅	2261	H24.12.25	工事立会
岡崎市	奥屋遺跡	大平町字中天	個人	H24.12.12	その他建物	2625	H25.2.13	慎重工事

市町村名	遺跡の名称	所在地	届出者	届出日付	工事の目的	県文書番号		指示事項
						24教生	通知日付	
岡崎市	岡崎城跡	康生通り西3丁目	(株)フジケン牧甫	H24.12.17	集合住宅	2418	H25.1.11	工事立会
岡崎市	能光遺跡	渡町字大榎	個人	H24.12.18	個人住宅	2287	H24.12.25	工事立会
岡崎市	北野廃寺跡	北野町字東山	個人	H24.12.20	個人住宅	2419	H25.1.11	工事立会
岡崎市	若一王子神社遺跡	岩津町字檀ノ上	個人	H24.12.25	個人住宅	2626	H25.2.13	工事立会
岡崎市	土井城跡	土井町字池田甲	(株)和光地所代表取締役	H24.12.25	宅地造成	2629	H25.2.13	工事立会
岡崎市	石川陣屋跡	保久町字中村	KCCS モバイルエンジニアリング(株)名古屋営業所	H24.12.26	電信電話	2420	H25.1.11	工事立会
岡崎市	日近城跡	桜形字一本柿	真栄電気工事(株)代表取締役	H24.12.27	電信電話	2421	H25.1.11	工事立会
岡崎市	広田川河床遺跡C	中島町字新町54番	個人	H25.1.15	個人住宅	2627	H25.2.13	工事立会
岡崎市	矢作川河床遺跡	大門3丁目	個人	H25.1.25	宅地造成	2666	H25.2.13	工事立会
碧南市	那智古墳	大浜上町一丁目	中部電力(株)刈谷営業所長	H24.8.28	その他開発	1391	H24.9.4	工事立会
碧南市	坊領貝塚	坂口町4丁目	中部電力(株)刈谷営業所長	H24.12.6	その他開発	2252	H24.12.25	工事立会
刈谷市	半城土古墳	半城土町西裏80番1の一部他	個人	H24.3.26	個人住宅	159	H24.4.18	工事立会
刈谷市	野田城	野田町西屋敷159-2他	角文(株)	H24.4.17	個人住宅	247	H24.5.2	工事立会
刈谷市	刈谷古城	天王町二丁目2番	個人	H24.4.23	個人住宅	334	H24.5.10	工事立会
刈谷市	野田城	野田町西屋敷158-11	個人	H24.6.6	個人住宅	663	H24.6.15	慎重工事
刈谷市	野田城	野田町西屋敷84の一部(まか)	個人	H24.6.18	個人住宅	750	H24.6.26	慎重工事
刈谷市	八ッ崎東貝塚	小山町5丁目3-4	個人	H24.6.25	個人住宅	818	H24.6.28	工事立会
刈谷市	中条遺跡	重原本町五丁目67番、69番	個人	H24.7.9	個人住宅	949	H24.7.17	工事立会
刈谷市	中条遺跡	重原本町二丁目47番の一部	個人	H24.7.24	個人住宅	1283	H24.8.27	本発掘調査
刈谷市	間瀬口遺跡	下重原町三丁目23番1、24番1地内	中部電力(株)刈谷営業所長	H24.8.8	その他開発	1218	H24.8.16	工事立会
刈谷市	野田城	野田町西屋敷158-12	個人	H24.8.10	個人住宅	1298	H24.8.27	慎重工事
刈谷市	野田城	野田町西屋敷	個人	H24.9.12	個人住宅	1840	H24.10.29	工事立会
刈谷市	泉田市場屋敷遺跡	泉田町山畑69	個人	H24.9.14	個人住宅	1572	H24.9.28	慎重工事
刈谷市	今岡古窯	今岡町西畑	個人	H24.9.14	個人住宅	1763	H24.10.22	慎重工事
刈谷市	秋葉神社貝塚	小垣江町	個人	H24.9.19	個人住宅	1778	H24.10.22	慎重工事
刈谷市	佐太屋敷南貝塚	小山町六丁目	個人	H24.9.28	その他開発	1791	H24.10.22	発掘調査 工事立会
刈谷市	野田城	野田町西屋敷	個人	H24.10.5	個人住宅	1764	H24.10.22	工事立会
刈谷市	堂前遺跡	小垣江町東中根	個人	H24.10.5	個人住宅	1877	H24.11.6	工事立会
刈谷市	上カス貝塚	一ツ木町七丁目	個人	H24.11.5	個人住宅	1951	H24.11.15	慎重工事
刈谷市	刈谷城跡	城町1丁目	中部電力(株)刈谷営業所長	H24.11.8	その他開発	1966	H24.11.15	工事立会
刈谷市	秋葉神社貝塚	小垣江町地内	中部電力(株)刈谷営業所長	H24.11.27	その他開発	2134	H24.12.7	慎重工事
刈谷市	今岡貝塚	今岡町手掛	(株)トーヨーホーム	H24.12.11	個人住宅	2221	H24.12.17	工事立会
刈谷市	上池貝塚	今川町上池	個人	H24.12.25	個人住宅	2344	H25.1.7	工事立会
安城市	碧海山古墳	桜井町干地7ほか	個人	H24.2.9	個人住宅	1033	H24.7.26	慎重工事
安城市	本證寺境内地	野寺町野寺91	個人	H24.2.17	個人住宅	40	H24.4.9	発掘調査
安城市	形谷遺跡	堀内町前山23-1	個人	H24.4.5	個人住宅	1006	H24.7.24	工事立会
安城市	中開道遺跡	桜井町中開道89-1	個人	H24.4.11	個人住宅	182	H24.4.18	工事立会
安城市	亀塚遺跡	桜井町中狭間28-1、27-4	一建設(株)	H24.4.13	個人住宅	202	H24.4.18	慎重工事
安城市	姫小川城跡	東町屋敷34-3、36-1、獅子塚33-2ほか	個人	H24.4.21	個人住宅	1208	H24.8.16	工事立会
安城市	彼岸田遺跡	古井町御堂山4-2	個人	H24.4.24	個人住宅	363	H24.5.11	工事立会
安城市	根崎遺跡	上条町根崎3	中尾建設工業(株)	H24.4.27	個人住宅	531	H24.5.30	慎重工事
安城市	古井城跡	古井町西川64番1,3,4	個人	H24.5.2	個人住宅	661	H24.6.15	工事立会
安城市	北浦遺跡	上条町吹付69番	個人	H24.5.15	個人住宅	502	H24.5.28	慎重工事
安城市	道城貝塚	東端町道城43番1	個人	H24.5.16	個人住宅	532	H24.5.30	発掘調査
安城市	形谷遺跡	堀内町形谷	個人	H24.5.17	個人住宅	1702	H24.10.11	慎重工事
安城市	王塚古墳	姫小川町姫	個人	H24.5.24	個人住宅	595	H24.6.11	その他
安城市	誓願寺境内地	東町荒井3番12	(株)アーネストワン	H24.5.25	個人住宅	579	H24.6.4	慎重工事
安城市	小川の場丘城跡	小川町の場丘	個人	H24.5.31	宅地造成	613	H24.6.11	工事立会
安城市	稲尾遺跡・東川古墳・古井城跡・塚下遺跡・塚越古墳	古井町松本24番2地先～御堂山36番5地先	東邦瓦斯(株)導管部長	H24.6.6	ガス	662	H24.6.15	慎重工事
安城市	小川の場丘城跡	小川町の場丘15-11	個人	H24.6.29	宅地造成	896	H24.7.10	工事立会
安城市	大畑遺跡	藤井町本郷34番1	個人	H24.7.4	個人住宅	997	H24.7.24	発掘調査
安城市	小川の場丘城跡	小川町の場丘	個人	H24.7.10	個人住宅	1374	H24.9.4	慎重工事
安城市	鳩目遺跡	野寺町野寺12番1	個人	H24.7.16	個人住宅	1069	H24.7.26	工事立会
安城市	東端貝塚	東端町八剣55番1地内	中部電力(株)刈谷営業所長	H24.7.18	電柱・支線新設工事	1070	H24.7.26	工事立会
安城市	岩根城址	小川町岩根103-1番地内	中部電力(株)刈谷営業所長	H24.7.20	電柱新設工事	1092	H24.7.27	工事立会
安城市	岩根城址	小川町岩根163番地内	中部電力(株)刈谷営業所長	H24.7.20	電柱新設工事	1093	H24.7.27	工事立会

市町村名	遺跡の名称	所在地	届出者	届出日付	工事の目的	県文書番号		指示事項
						24教生	通知日付	
安城市	東端貝塚	東端町八剣	宗教法人 八剣神社	H24.7.24	その他建物	1372	H24.9.5	発掘調査 工事立会 慎重工事
安城市	大藪半遺跡	野寺町前畑	個人	H24.7.27	個人住宅	1401	H24.9.5	発掘調査
安城市	山ノ寺遺跡	桜井町山ノ寺	個人	H24.8.8	個人住宅	1734	H24.10.15	慎重工事
安城市	小川三ツ塚遺跡	小川町金政～三日三升	東邦瓦斯(株)導管部長	H24.8.24	ガス	1375	H24.9.4	慎重工事
安城市	根崎遺跡・菱田遺跡	上条町根崎	(株)サークルKサンクス	H24.9.4	宅地造成	1602	H24.10.3	工事立会
安城市	桜井城跡	桜井町城向	個人	H24.10.1	個人住宅	2489	H25.1.29	慎重工事
安城市	小川の場丘城跡	小川町の場丘	個人	H24.10.2	その他開発	1842	H24.10.29	工事立会
安城市	塔之元遺跡	桜井町塔元	個人	H24.10.4	その他建物	1841	H24.10.29	発掘調査
安城市	安城古城址	安城町社口堂	個人	H24.10.25	個人住宅	1909	H24.11.7	工事立会
安城市	御用地遺跡	柿崎町大境	個人	H24.10.31	個人住宅	2013	H24.11.21	発掘調査
安城市	東郷遺跡	新田町郷東	Wireless City Planning (株)	H24.11.7	その他建物	1996	H24.11.21	慎重工事
安城市	堀内古墳	堀内町屋敷	個人	H24.11.15	個人住宅	2060	H24.12.3	発掘調査
安城市	小川の場丘城跡	小川町の場丘	(株)玉善	H24.11.15	個人住宅	2059	H24.12.3	慎重工事
安城市	亥ノ請遺跡	三河安城南町一丁目	(株)コージー・ハウジング	H24.11.22	その他建物	2132	H24.12.7	工事立会
安城市	塔之元遺跡	桜井町塔元	個人	H24.12.11	個人住宅	2258	H24.12.25	慎重工事
安城市	道上遺跡	安城町道上20番2	ソフトバンクモバイル(株)東海 技術部部長	H24.12.14	その他建物	2305	H25.1.7	慎重工事
安城市	中狭間遺跡	桜井町中狭間	個人	H24.12.16	個人住宅	2356	H25.1.7	工事立会
安城市	別郷下り遺跡	別郷町荒子99	個人	H24.12.18	個人住宅	2306	H25.1.7	工事立会
安城市	岩根城址	小川町岩根前44番1	個人	H24.12.20	個人住宅	2668	H25.2.13	発掘調査
安城市	古林遺跡	篠目町古林	個人	H24.12.21	個人住宅	2357	H25.1.7	工事立会
安城市	河原遺跡	高木町半崎、北山崎町蓮台	(株)セブン-イレブン・ジャパ ン代表取締役	H25.1.8	その他建物	2494	H25.1.29	慎重工事
西尾市	巨海遺跡	巨海町北脇地内	中部電力(株)西尾営業所長	H24.3.22	その他開発	137	H24.4.18	工事立会
西尾市	須西遺跡	吉良町下横須賀須西14番	個人	H24.4.13	個人住宅	332	H24.5.10	工事立会
西尾市	新御堂遺跡	吉良町富田油田15番地4	個人	H24.6.1	個人住宅	655	H24.6.15	工事立会
西尾市	熊子第1・2号遺跡	上矢田町熊子26-1ほか	個人	H24.6.6	個人住宅	656	H24.6.15	工事立会
西尾市	須西遺跡	吉良町下横須賀須西23番 1、24番	個人	H24.6.8	個人住宅	689	H24.6.18	工事立会
西尾市	雑役免遺跡	吉良町荻原七曲2-1	個人	H24.6.8	個人住宅	690	H24.6.18	工事立会
西尾市	西畑遺跡	吉良町中野瀬崎4-1	中部電力(株)執行役員岡崎支 店長	H24.6.19	その他開発	819	H24.6.28	慎重工事
西尾市	志籠谷遺跡	志籠谷町乾地22番1	個人	H24.6.22	個人住宅	820	H24.6.28	工事立会
西尾市	東出遺跡	上矢田町東出57-1	個人	H24.7.17	個人住宅	1091	H24.7.27	慎重工事
西尾市	荒子貝塚	南中根町荒子17-1	個人	H24.7.31	個人住宅	1207	H24.8.16	工事立会
西尾市	岡山南遺跡	吉良町木田石橋地内	中部電力(株)西尾営業所長	H24.8.7	その他開発	1212	H24.8.16	工事立会
西尾市	岡島遺跡	岡島町郷西	小松運輸(株)	H24.8.17	その他建物	1397	H24.9.4	工事立会
西尾市	熊子第1・2号遺跡	上矢田町熊子	個人	H24.8.28	個人住宅	1398	H24.9.4	工事立会
西尾市	東出遺跡	上矢田町北野	アイディホーム(株)	H24.8.28	個人住宅	1399	H24.9.4	工事立会
西尾市	市場遺跡	吉良町小山田天神30	(株)戸田工務店	H24.9.6	個人住宅	1585	H24.9.28	工事立会
西尾市	道光寺遺跡	道光寺町藪後	ジャパレンタカー(株)	H24.9.27	その他建物	1864	H24.10.29	発掘調査
西尾市	野添遺跡	吉良町上横須賀八枚	中部電力(株)執行役員岡崎支 店長	H24.10.11	その他建物	1946	H24.11.15	慎重工事
西尾市	志籠谷遺跡	志籠谷町乾地	中部電力(株)西尾営業所長	H24.10.12	その他開発	1945	H24.11.15	工事立会
西尾市	岡島遺跡	江原町西柄	医療法人仁会理事長	H24.11.8	その他建物	2014	H24.11.21	発掘調査
西尾市	広田川河床A遺跡	上羽角郷内地内	中部電力(株)西尾営業所長	H24.11.16	その他開発	2207	H24.12.13	工事立会
西尾市	西畑遺跡	吉良町中野西荒井	個人	H24.11.26	個人住宅	2208	H24.12.13	工事立会
西尾市	西浅井土豪屋敷跡	西浅井町宮下	個人	H24.12.1	個人住宅	2280	H24.12.25	慎重工事
西尾市	東出遺跡	上矢田町北野	中部電力(株)西尾営業所長	H25.1.8	その他開発	2492	H25.1.29	工事立会
西尾市	山崎遺跡	吉良町友国前深	(株)セブン-イレブン・ジャパ ン代表取締役	H25.1.8	その他建物	2491	H25.1.29	慎重工事
西尾市	小牧陣屋跡	吉良町小牧郷中	個人	H25.1.11	個人住宅	2493	H25.1.29	工事立会
西尾市	実相安国禅寺遺跡	上町下屋敷	個人	H25.1.29	個人住宅	2636	H25.2.13	工事立会
西尾市	道光寺遺跡	道光寺一丁目	(有)丸越代表取締役	H25.1.29	その他開発	2637	H25.2.13	工事立会
知立市	知立城	西町西9番3	個人	H24.3.30	個人住宅	81	H24.4.12	工事立会
知立市	知立城(知立古城)	西町西11番地先～108-8番 地先	東邦瓦斯(株)導管部長	H24.6.22	ガス	830	H24.7.6	工事立会
知立市	腰前遺跡	上重原一丁目91-1	個人	H24.7.17	個人住宅	1088	H24.7.27	工事立会
知立市	小針遺跡	上重原山居下	個人	H24.11.14	個人住宅	2072	H24.12.3	工事立会
知立市	薬師遺跡	八幡町薬師	個人	H24.11.27	個人住宅	2131	H24.12.7	工事立会
知立市	小針遺跡	上重原町小針	中部電力(株)刈谷営業所長	H24.12.11	その他開発	2254	H24.12.25	工事立会
知立市	己ノ池遺跡	上重原町己ノ池	東邦瓦斯(株)導管部長	H25.1.22	ガス	2503	H25.1.29	工事立会
高浜市	正林寺貝塚	屋敷町2丁目～3丁目地内	東邦瓦斯(株)導管部長	H24.10.4	ガス	1735	H24.10.15	工事立会

市町村名	遺跡の名称	所在地	届出者	届出日付	工事の目的	県文書番号		指示事項
						24教生	通知日付	
幸田町	本郷遺跡	大字久保田字本郷 34-2	中部電力(株)岡崎営業所長	H24.4.10	その他の開発	229	H24.4.23	工事立会
幸田町	中屋敷古墳	大字六栗字中屋敷 51-1	中部電力(株)岡崎営業所長	H24.4.27	その他開発	463	H24.5.23	工事立会
幸田町	丸山古墳	大字大草字山添 60 番 1、71 番 1	一建設(株)	H24.6.12	個人住宅	693	H24.6.18	工事立会
幸田町	東光寺遺跡	県営緑農住区開発関連土地 基盤整備事業深溝地区 130-1、3	(株)ローソン	H24.6.19	その他建物	775	H24.6.26	発掘調査
幸田町	深藪城跡	大字深藪字城山 4-1	吉国産業(株)	H24.6.22	宅地造成	848	H24.7.4	工事立会
幸田町	深藪城跡	大字深藪字城山 4-5 ほか	(有)白光舎	H24.8.1	工場	1198	H24.8.16	工事立会
幸田町	深藪城跡	大字深藪字城山 4-1	(株)ハウスジャパン	H24.8.2	宅地造成	1202	H24.8.16	工事立会
幸田町	野場城跡	大字野場字城	中部電力(株)岡崎営業所長	H24.10.11	その他開発	1827	H24.10.29	工事立会
幸田町	下六栗陣屋跡	大字六栗字山屋敷、字平松	中部電力(株)岡崎営業所長	H24.10.26	その他開発	1908	H24.11.7	工事立会
幸田町	深藪城跡	大字深藪字丸の内	(株)三協	H24.11.15	下水道	2057	H24.12.3	工事立会
幸田町	深藪城跡	大字深藪字後田	(有)白光舎	H24.11.20	道路	2058	H24.12.3	工事立会
幸田町	深藪城跡	大字深藪字後田、字城山	(有)白光舎代表取締役	H25.1.29	その他建物	2639	H25.2.13	工事立会
豊田市	半行前遺跡	坂上町半行前 7 番 2、8 番	個人	H23.8.23	個人住宅	113	H24.4.12	慎重工事
豊田市	京ヶ峰A遺跡・京ヶ峰B遺跡	市木町 10 丁目 10 番 11 他	中部電力(株)工務技術センター 東名古屋東部線工事所長	H23.10.7	その他開発	42	H24.4.9	慎重工事
豊田市	高橋遺跡	市木町駿河 20 番 3 他	中部電力(株)工務技術センター 東名古屋東部線工事所長	H23.10.7	その他開発	903	H24.7.10	工事立会
豊田市	寺ノ下遺跡	御蔵町辻 25 番1他	個人	H24.2.15	個人住宅	461	H24.5.23	慎重工事
豊田市	土井ノ内遺跡	田茂平町道下 36、41-1	個人	H24.2.21	個人住宅	511	H24.5.28	慎重工事
豊田市	七州城・常盤町遺跡	常盤町一丁目 21 番 1 の一部	個人	H24.2.28	個人住宅	385	H24.5.16	工事立会
豊田市	高橋遺跡	上野町七丁目 107 番地	個人	H24.2.29	個人住宅	653	H24.6.15	工事立会
豊田市	畑中遺跡	御蔵町畑中 91 番	個人	H24.3.13	個人住宅	580	H24.6.4	工事立会
豊田市	瑞穂遺跡	元宮町3丁目 22-6	個人	H24.3.19	個人住宅	208	H24.4.23	工事立会
豊田市	瑞穂遺跡	瑞穂町一丁目 33 番5	個人	H24.3.22	個人住宅	31	H24.4.9	工事立会
豊田市	新切遺跡	平和町四丁目 76 番1ほか	アイディホーム(株)	H24.3.30	個人住宅	412	H24.5.16	工事立会
豊田市	平山古墳	平和町四丁目5番地4	個人	H24.4.4	個人住宅	259	H24.5.2	工事立会
豊田市	シツキ沢遺跡	小田木町オカタ 5 番 1・2・11	個人	H24.4.6	個人住宅	338	H24.5.10	工事立会
豊田市	花本遺跡	花本町井前1-23	プライムデリカ(株)豊田工場長	H24.4.23	工場	366	H24.5.11	工事立会
豊田市	藪下遺跡	金谷町一丁目 73 番、75 番の 一部、140 番	個人	H24.4.24	個人住宅	823	H24.6.28	工事立会
豊田市	北海道遺跡	森町 3 丁目	個人	H24.4.24	個人住宅	1904	H24.11.7	工事立会
豊田市	水汲遺跡	下川口町水汲	中部電力(株)豊田電力センター 所長	H24.5.2	その他建物	411	H24.5.16	工事立会
豊田市	新切遺跡	平和町 4 丁目地内	東邦瓦斯(株)導管部長	H24.5.9	ガス	829	H24.7.6	工事立会
豊田市	神明社古墳	上野町七丁目 57 番1	個人	H24.5.10	個人住宅	462	H24.5.23	工事立会
豊田市	池ノ下遺跡	藤岡飯野町池下 528 番 1 他	個人	H24.5.15	その他建物	499	H24.5.28	工事立会
豊田市	花本遺跡	花本町井前 1 番 34	日本マジック(株)	H24.5.15	工場	500	H24.5.28	慎重工事
豊田市	日南遺跡	小坂町 2 番 1、6 番 1、66 番	トヨタホーム(株)、トヨタすまいる ライブ(株)、(株)長谷工コーポレ ーション	H24.5.16	集合住宅	501	H24.5.28	慎重工事
豊田市	高橋遺跡	上野町四丁目	個人	H24.5.17	集合住宅	1371	H24.8.13	工事立会
豊田市	寄畔遺跡	水源町5丁目ほか	トヨタすまいるライブ(株)	H24.5.23	個人住宅	654	H24.6.15	慎重工事
豊田市	栃原遺跡	東山町 2 丁目 1515 番 36	三興ハウス(有)	H24.5.25	個人住宅	902	H24.7.10	工事立会
豊田市	堂外戸遺跡	市木町沖田 12 番 3	個人	H24.6.1	個人住宅	1028	H24.7.26	工事立会
豊田市	挙母城跡、常盤町遺跡	常盤町 1 丁目 49、50、52	個人	H24.6.5	個人住宅	1029	H24.7.26	工事立会
豊田市	クホタ遺跡	川手町クホタ 40 番 3	個人	H24.6.8	個人住宅	735	H24.6.20	工事立会
豊田市	貞宝遺跡	貞宝町貞宝	大啓建設(株)	H24.6.11	宅地造成	1556	H24.9.28	慎重工事
豊田市	上野上村城(上野城)	上野町御所名残地内	東邦瓦斯(株)導管部長	H24.6.20	ガス管理設	1050	H24.7.26	工事立会
豊田市	江古山遺跡	東保見町山洞 357-10 ほか	個人	H24.6.20	個人住宅	1129	H24.8.3	慎重工事
豊田市	江古山遺跡	東保見町山洞 357-9 ほか	個人	H24.6.20	個人住宅	1130	H24.8.3	慎重工事
豊田市	江古山遺跡	東保見町山洞 357-7 ほか	個人	H24.6.20	個人住宅	1131	H24.8.3	慎重工事
豊田市	太戸遺跡	平戸橋町太戸 34-1	個人	H24.6.25	個人住宅	1230	H24.8.16	工事立会
豊田市	亀首遺跡	亀首町若宮 21-2	個人	H24.6.27	個人住宅	1272	H24.8.27	工事立会
豊田市	細田遺跡	深見町細田 254 番 1、252 番 2	個人	H24.7.2	個人住宅	1147	H24.8.13	工事立会
豊田市	島崎遺跡	島崎町石原 3113 番、3114 番 1	個人	H24.7.3	個人住宅	1146	H24.8.13	工事立会
豊田市	高橋遺跡	上野町四丁目 2 番 14	個人	H24.7.10	個人住宅	1030	H24.7.26	慎重工事
豊田市	寄畔遺跡	水源町 5 丁目 1 番 22	個人	H24.7.17	個人住宅	1153	H24.8.13	慎重工事
豊田市	寄畔遺跡	水源町 5 丁目 1 番 10、6 丁目 1 番 74	個人	H24.7.17	個人住宅	1154	H24.8.13	慎重工事
豊田市	寄畔遺跡	水源町 5 丁目	個人	H24.7.25	個人住宅	1388	H24.9.4	慎重工事

市町村名	遺跡の名称	所在地	届出者	届出日付	工事の目的	県文書番号		指示事項
						24教生	通知日付	
豊田市	高橋遺跡	高上二丁目	(有)黒柳商事	H24.7.30	個人住宅	1385	H24.9.4	工事立会
豊田市	西広瀬城	西広瀬町西前 91-2、91-5	個人	H24.7.31	個人住宅	1175	H24.8.13	工事立会
豊田市	香川遺跡	水原町5丁目	個人	H24.8.3	個人住宅	1389	H24.9.4	慎重工事
豊田市	寺部遺跡	寺部町	個人	H24.8.10	その他開発	1603	H24.10.3	工事立会
豊田市	梅坪遺跡	東梅坪町四丁目	個人	H24.8.15	個人住宅	1387	H24.9.4	工事立会
豊田市	高橋遺跡	土野町八丁目	個人	H24.8.31	その他開発	1567	H24.9.28	工事立会
豊田市	上原遺跡	上原町西山	個人	H24.9.7	個人住宅	1906	H24.11.7	工事立会
豊田市	青木原2号墳	平戸橋町永和	個人	H24.9.12	個人住宅	2021	H24.11.21	慎重工事
豊田市	高橋遺跡	上野町8丁目	(株)東栄住宅	H24.9.26	その他建物	1751	H24.10.22	工事立会
豊田市	寺部遺跡	寺部町一丁目	(株)ウッドホーム	H24.9.28	宅地造成	1948	H24.11.15	工事立会
豊田市	高橋遺跡	高上2丁目	(株)加藤土木	H24.10.1	宅地造成	1733	H24.10.15	工事立会
豊田市	長田館	司町五丁目	個人	H24.11.5	個人住宅	1990	H24.11.21	工事立会
豊田市	小井沢B遺跡	夏焼町シホヤマ 22	Wireless City Planning (株) 建設統括部統括部長	H24.11.16	電信電話	2697	H25.2.21	慎重工事
豊田市	高橋遺跡	高上二丁目	(株)サンヨーハウジング名古屋代表取締役	H24.12.3	宅地造成	2314	H25.1.7	工事立会
豊田市	水汲遺跡	下川口町水汲	下川口自治区代表者	H24.12.4	その他開発	2206	H24.12.13	慎重工事
豊田市	代官屋敷B遺跡	大沼町大官屋敷	清水・名工・エイディーグリーン特定建設工事共同企業体所長	H24.12.4	その他建物	2247	H24.12.25	慎重工事
豊田市	辻貝戸遺跡	西中山町辻貝戸	個人	H24.12.5	個人住宅	2343	H25.1.7	工事立会
豊田市	常盤町遺跡・七州城跡	常盤町1丁目	個人	H25.12.21	個人住宅	2504	H25.1.29	工事立会
みよし市	福谷城	福谷町善ヶ山	個人	H24.12.7	個人住宅	2259	H24.12.25	発掘調査 工事立会
東栄町	布川桜平遺跡	大宇中設楽字桜平 54 番	ソフトバンクモバイル(株)東海技術部部長	H24.4.24	電信電話	325	H24.5.10	工事立会
東栄町	大森遺跡	大字本郷字大森	中部電力(株)新坂営業所所長	H24.11.2	その他開発	2012	H24.11.21	工事立会
新城市	桜神遺跡	愛郷字蟹ヶ沢 13、14	中部電力(株)新坂営業所所長	H24.4.26	電気	341	H24.5.10	慎重工事
新城市	新内城跡	西入船 116 番 1 の一部他	個人	H24.5.22	個人住宅	528	H24.5.30	工事立会
新城市	野田城跡	豊島字本城 23-1	個人	H24.6.25	その他開発	817	H24.6.28	工事立会
新城市	野田城跡	豊島字本城 21-1	個人	H24.8.15	その他開発	1273	H24.8.27	工事立会
新城市	新内城跡	町並	個人	H24.9.4	個人住宅	1474	H24.9.14	慎重工事
新城市	新内城跡	字西入船	個人	H24.9.6	個人住宅	1523	H24.9.21	慎重工事
新城市	黒瀬遺跡	大海字黒瀬	個人	H24.9.21	個人住宅	1604	H24.10.3	工事立会
新城市	海老村古屋敷跡	海老字正法寺	中部電力(株)執行役員岡崎支店長	H24.10.31	その他開発	1925	H24.11.7	慎重工事
豊橋市	吉田城址	八町通四丁目 114 番 1	個人	H24.3.23	個人住宅	41	H24.4.9	工事立会
豊橋市	田楽遺跡	高山町字田楽 8 番、9 番合併	個人	H24.5.15	個人住宅	498	H24.5.28	工事立会
豊橋市	下五井館址	下五井町城屋敷～下五井町西屋敷	中部ガス(株)豊橋供給センター	H24.8.22	ガス	1407	H24.9.5	工事立会
豊橋市	袋小路遺跡	大村町字袋小路	個人	H24.8.30	個人住宅	1408	H24.9.5	工事立会
豊橋市	乗小路 B3 古墳	牛川町字乗小路	愛静東海(株)	H24.9.19	宅地造成	1660	H24.10.4	発掘調査
豊橋市	西浦遺跡	石巻町字西浦	個人	H24.9.27	個人住宅	1794	H24.10.22	工事立会
豊橋市	吉田城址	八町通三丁目	個人	H24.10.31	その他建物	2505	H25.1.29	工事立会
豊橋市	相生塚古墳	東小鷹野三丁目 2-7	個人	H24.11.1	その他開発	1950	H24.11.15	発掘調査
豊橋市	山伏遺跡	賀茂町字大蚊屋敷	個人	H24.11.20	個人住宅	2182	H24.12.13	工事立会
豊橋市	羽根井遺跡	中郷町	個人	H24.11.27	集合住宅	2220	H24.12.17	工事立会
豊橋市	羽根井遺跡	中郷町、花田字後田	個人	H24.11.28	個人住宅	2525	H25.1.29	発掘調査
豊橋市	市道遺跡	牟呂公文町	個人	H25.1.7	個人住宅	2439	H25.1.22	工事立会
豊橋市	吉田城址	八町通 3-92	出光興産(株)執行役員販売部長	H25.1.11	その他開発	2506	H25.1.29	工事立会
豊川市	馬場遺跡	豊川町止通 10-4	個人	H24.4.3	個人住宅	85	H24.4.12	工事立会
豊川市	深田遺跡	御津町上佐脇犬田56-1	個人	H24.4.24	個人住宅	336	H24.5.10	工事立会
豊川市	麻生田当具津遺跡	大橋町 3 丁目 92・93 の各一部	個人	H24.4.27	集合住宅	386	H24.5.16	工事立会
豊川市	山西遺跡	三上町山西 20 番 9、10	個人	H24.5.1	個人住宅	387	H24.5.16	工事立会
豊川市	白鳥遺跡	白鳥町上郷中 115 番の一部	個人	H24.5.10	個人住宅	439	H24.5.23	工事立会
豊川市	倉屋敷遺跡	小坂井町オノ木 26-1	個人	H24.5.14	個人住宅	454	H24.5.23	工事立会
豊川市	中村遺跡	伊奈町中村 62-2	個人	H24.5.15	個人住宅	455	H24.5.23	慎重工事
豊川市	白鳥遺跡	白鳥町下郷中 125-34	個人	H24.6.5	個人住宅	664	H24.6.18	慎重工事
豊川市	白鳥遺跡	白鳥町下郷中 125-36	個人	H24.6.5	個人住宅	665	H24.6.18	慎重工事
豊川市	下長山塚遺跡	下長山町塚 157-1	雅建設(株)	H24.6.7	道路	666	H24.6.18	工事立会
豊川市	白鳥遺跡	白鳥町下郷中 125-39	個人	H24.6.18	個人住宅	762	H24.6.22	慎重工事
豊川市	白鳥遺跡	白鳥町下郷中 125-37	個人	H24.6.18	個人住宅	763	H24.6.22	慎重工事
豊川市	医王寺廃寺跡	篠東町郷中 209 番 5	個人	H24.6.19	個人住宅	764	H24.6.22	工事立会
豊川市	下長山遺跡	下長山町西道貝津 50 番	個人	H24.6.27	個人住宅	883	H24.7.10	工事立会
豊川市	白鳥遺跡	白鳥町下郷中 125-45	雅建設(株)	H24.6.27	個人住宅	884	H24.7.10	慎重工事

市町村名	遺跡の名称	所在地	届出者	届出日付	工事の目的	県文書番号		指示事項
						24教生	通知日付	
豊川市	白鳥遺跡	白鳥町下郷中 125-47	個人	H24.6.27	個人住宅	885	H24.7.10	慎重工事
豊川市	坂地遺跡	宿町坂地 238	個人	H24.7.23	個人住宅	1152	H24.8.13	工事立会
豊川市	長沢城跡	長沢町下市 38-3 ほか	個人	H24.7.31	個人住宅	1151	H24.8.13	慎重工事
豊川市	丸塚遺跡	東上町丸塚 3-65	個人	H24.8.6	個人住宅	1252	H24.8.20	工事立会
豊川市	馬場遺跡	馬場町郷東～馬場町松下	中部ガス(株)豊橋供給センター	H24.9.7	ガス	1506	H24.9.14	慎重工事
豊川市	郷中遺跡	篠東町郷中	個人	H24.10.4	個人住宅	1732	H24.10.15	工事立会
豊川市	白鳥遺跡	白鳥町下郷中	個人	H24.10.22	個人住宅	1861	H24.10.29	工事立会
豊川市	下手大屋敷遺跡	東上町大屋敷	個人	H24.10.25	個人住宅	1881	H24.11.6	慎重工事
豊川市	白鳥遺跡	白鳥町下郷中	個人	H24.11.13	個人住宅	2023	H24.11.21	慎重工事
豊川市	本野原遺跡	西豊町三丁目	個人	H24.11.19	個人住宅	2066	H24.12.3	慎重工事
豊川市	若宮遺跡	篠東町若宮	個人	H24.12.6	個人住宅	2184	H24.12.13	慎重工事
豊川市	北浦貝塚	小坂井町北浦	個人	H24.12.12	個人住宅	2278	H24.12.25	慎重工事
豊川市	前通遺跡	上野二丁目	個人	H24.12.14	個人住宅	2279	H24.12.25	慎重工事
豊川市	坂地遺跡	宿町坂地 203 番	個人	H24.12.17	個人住宅	2312	H25.1.7	工事立会
豊川市	宮裏遺跡	一宮町西垣内 53 番 2	個人	H24.12.19	個人住宅	2313	H25.1.7	工事立会
豊川市	下手大屋敷遺跡	東上町下手	個人	H24.12.20	個人住宅	2358	H25.1.7	慎重工事
豊川市	六光寺遺跡	平尾町六光寺	個人	H24.12.21	個人住宅	2359	H25.1.7	慎重工事
豊川市	白鳥遺跡	白鳥町上郷中 206 番	個人	H24.12.27	個人住宅	2387	H25.1.7	工事立会
豊川市	徳台遺跡	東上町徳台	豊橋飼料(株)代表取締役	H25.1.7	その他建物	2444	H25.1.22	慎重工事
豊川市	白鳥遺跡	白鳥町下郷中 127 番地	個人	H25.1.16	個人住宅	2497	H25.1.29	慎重工事
豊川市	西宮遺跡	篠東町西宮	個人	H25.1.16	個人住宅	2495	H25.1.29	工事立会
豊川市	白鳥遺跡	白鳥町下郷中	個人	H25.1.16	個人住宅	2496	H25.1.29	慎重工事
豊川市	本野原遺跡	西豊町二丁目	個人	H25.1.18	個人住宅	2526	H25.1.29	慎重工事
豊川市	馬場遺跡	馬場町郷中～馬場町松下	中部ガス(株)豊橋供給センター所長	H25.1.22	ガス	2527	H25.1.29	慎重工事
豊川市	丸塚遺跡	東上町丸塚	個人	H25.1.29	個人住宅	2612	H25.2.13	慎重工事
豊川市	国分寺北遺跡	豊川西部土地区画整理事業 94 街区	個人	H25.2.5	個人住宅	2613	H25.2.13	工事立会
豊川市	平井遺跡	平井町山ノ神	個人	H25.2.6	個人住宅	2614	H25.2.13	慎重工事
豊川市	炭焼平 5 号墳	東上町炭焼平 153 番 2	個人	H25.2.12	個人住宅	2701	H25.2.21	工事立会
蒲郡市	形原遺跡	形原町北大明地 23 番 1	個人	H24.10.10	個人住宅	1968	H24.11.15	工事立会
蒲郡市	形原遺跡	形原町北森	個人	H24.10.11	個人住宅	2185	H24.12.13	工事立会
蒲郡市	上ノ郷城跡	神ノ郷町森	個人	H24.11.9	農業関連	2253	H24.12.25	工事立会
蒲郡市	形原遺跡	形原町北大明地	個人	H24.11.21	個人住宅	2149	H24.12.12	発掘調査
蒲郡市	形原遺跡	形原町北森 16 番 2	個人	H24.12.24	個人住宅	2507	H25.1.29	慎重工事
田原市	北落方遺跡	浦町大原西 3 番 1 の一部	個人	H24.6.11	集合住宅	714	H24.6.18	慎重工事
田原市	包丁池古窯群	大草町神戸 43 番 2、3 番 26	個人	H24.6.14	個人住宅	922	H24.7.11	その他(無届工事)
田原市	尾崎遺跡	浦町尾崎 5 番・6 番合併地	個人	H24.6.21	個人住宅	851	H24.7.4	工事立会
田原市	大沢下第 5 号窯	田原町柳ヶ丘 17 番 3	個人	H24.6.21	個人住宅	828	H24.7.6	慎重工事
田原市	馬伏貝塚	馬伏町中瀬古 252 番	個人	H24.7.3	個人住宅	1026	H24.7.26	工事立会
田原市	取手古窯跡	加治町東取手 97	個人	H24.9.10	個人住宅	1586	H24.9.28	慎重工事
田原市	下地貝塚	保美町下地	個人	H24.11.7	その他開発	2187	H24.12.13	工事立会

②94 条による通知

市町村名	遺跡の名称	所在地	通知者	通知日付	工事の目的	県文書番号		指示事項
						24教生	通知日付	
名古屋市	若菜通遺跡	北区下飯田町4丁目付近	名古屋市上下水道局長	H24.3.27	下水道	62	H24.4.9	工事立会
名古屋市	千音寺遺跡	中区区富田町千音寺付近	名古屋市上下水道局長	H24.4.10	水道	160	H24.4.18	慎重工事
名古屋市	朝日遺跡群	西区浮野町付近	名古屋市上下水道局長	H24.4.10	道路	161	H24.4.18	工事立会
名古屋市	堅三蔵通遺跡	中区栄一丁目	西日本電信電話(株)取締役名古屋支店長	H24.4.10	電信電話	201	H24.4.19	工事立会
名古屋市	鳥森C遺跡	中村区鳥森町6丁目付近	名古屋市上下水道局長	H24.4.11	下水道	230	H24.5.2	工事立会
名古屋市	大管根八幡遺跡	東区徳川二丁目	西日本電信電話(株)取締役名古屋支店長	H24.4.18	電信電話	298	H24.5.2	慎重工事
名古屋市	高蔵遺跡	熱田区五本松町4番地先	名古屋市熱田土木事務所長	H24.4.27	道路	347	H24.5.10	慎重工事
名古屋市	名古屋城三の丸遺跡	中区三の丸三丁目1番1号、中区三の丸二丁目3番1号	名古屋市総務局長	H24.5.2	その他開発	395	H24.5.16	慎重工事
名古屋市	直来町遺跡(蛇塚遺跡)	瑞穂区豆田町3丁目	西日本電信電話(株)取締役名古屋支店長	H24.5.9	電信電話	430	H24.5.18	慎重工事
名古屋市	見晴台遺跡	南区見晴台地内	名古屋市南区長	H24.5.15	その他開発	470	H24.5.23	工事立会
名古屋市	朝日遺跡	西区中沼町	西日本電信電話(株)取締役名古屋支店長	H24.5.17	電信電話	474	H24.5.24	慎重工事
名古屋市	古沢町遺跡	中区伊勢山二丁目	西日本電信電話(株)取締役名古屋支店長	H24.5.17	電信電話	475	H24.5.24	慎重工事

市町村名	遺跡の名称	所在地	通知者	通知日付	工事の目的	県文書番号		指示事項
						24教生	通知日付	
名古屋市	伊勢山中学校遺跡	中区正木二丁目	西日本電信電話(株)取締役名古屋支店長	H24.5.17	電信電話	476	H24.5.24	慎重工事
名古屋市	伊勢山中学校遺跡	中区正木二丁目	西日本電信電話(株)取締役名古屋支店長	H24.5.17	電信電話	548	H24.6.7	慎重工事
名古屋市	正木町遺跡	中区正木二丁目	西日本電信電話(株)取締役名古屋支店長	H24.5.17	電信電話	549	H24.6.7	慎重工事
名古屋市	正木町遺跡	中区正木一丁目	西日本電信電話(株)取締役名古屋支店長	H24.5.23	電信電話	550	H24.6.7	慎重工事
名古屋市	伊勢山中学校遺跡	中区正木一丁目	西日本電信電話(株)取締役名古屋支店長	H24.5.23	電信電話	551	H24.6.7	慎重工事
名古屋市	古沢町遺跡	中区伊勢山二丁目	西日本電信電話(株)取締役名古屋支店長	H24.5.23	電信電話	553	H24.6.7	慎重工事
名古屋市	富士見町遺跡	中区大井町	名古屋市土木事務所長	H24.5.30	道路	618	H24.6.11	工事立会
名古屋市	松原遺跡	中区松原二丁目	西日本電信電話(株)取締役名古屋支店長	H24.6.5	電信電話	648	H24.6.25	工事立会
名古屋市	本城町遺跡	南区本城町地内	名古屋市上下水道局 技術本部管路部 西部管路センター長	H24.6.7	水道	765	H24.6.26	慎重工事
名古屋市	天白元屋敷遺跡	守山区中志段味地内	名古屋市上下水道局長	H24.6.8	下水道	709	H24.6.18	発掘調査
名古屋市	若薬通遺跡	北区若薬通4丁目付近	名古屋市上下水道局長	H24.6.14	水道	724	H24.6.20	工事立会
名古屋市	正木町遺跡	中区正木一丁目 1310 番地先 ～正木一丁目 1301 番地先	西日本電信電話(株)取締役名古屋支店長	H24.6.15	電信電話	865	H24.7.9	慎重工事
名古屋市	富士見町遺跡	中区富士見町 11 番 15 地先	西日本電信電話(株)取締役名古屋支店長	H24.6.18	電信電話	866	H24.7.9	工事立会
名古屋市	名古屋城三の丸遺跡	中区三の丸二丁目	中部地方整備局長	H24.6.20	その他開発	836	H24.7.5	慎重工事
名古屋市	名古屋城三の丸遺跡	中区三の丸二丁目	中部地方整備局長	H24.6.20	その他開発	837	H24.7.5	慎重工事
名古屋市	若薬通遺跡	北区若薬通 5 丁目付近	名古屋市上下水道局長	H24.6.29	水道	905	H24.7.10	慎重工事
名古屋市	NA310号窯群	緑区有松町大字桶狭間字牛毛廻間付近	名古屋市上下水道局長	H24.7.5	下水道	924	H24.7.11	慎重工事
名古屋市	天道遺跡・南堂の前遺跡	北区楠味鏡一丁目付近	名古屋市上下水道局長	H24.7.11	水道	1008	H24.7.24	慎重工事
名古屋市	志賀公園遺跡	北区平手町 2 丁目 51 番地先	西日本電信電話(株)取締役名古屋支店長	H24.7.19	公衆電話所撤去	1094	H24.7.27	慎重工事
名古屋市	正木町遺跡	中区古渡町 20 番 7 地先	西日本電信電話(株)取締役名古屋支店長	H24.7.25	電信電話	1161	H24.8.13	慎重工事
名古屋市	南堂の前遺跡	北区楠味鏡一丁目 1321 番地先	西日本電信電話(株)取締役名古屋支店長	H24.8.1	電信電話	1199	H24.8.16	慎重工事
名古屋市	大森遺跡	守山区向台三丁目	名古屋市守山土木事務所長	H24.8.1	道路	1213	H24.8.16	工事立会
名古屋市	正木町遺跡	中区正木一丁目 503 番～401 番地先	西日本電信電話(株)取締役名古屋支店長	H24.8.2	電信電話	1200	H24.8.16	慎重工事
名古屋市	清水寺遺跡	緑区鳴海町字清水寺地内	名古屋市上下水道局長	H24.8.2	水道	1201	H24.8.16	慎重工事
名古屋市	名古屋城三の丸遺跡	中区三の丸一丁目地内	名古屋市上下水道局長	H24.8.7	水道	1248	H24.8.22	慎重工事
名古屋市	名古屋城三の丸遺跡	中区三の丸一丁目地内	名古屋市上下水道局長	H24.8.7	下水道	1249	H24.8.22	工事立会
名古屋市	小本A遺跡	中川区小本本町 1 丁目	名古屋市上下水道局長	H24.8.8	水道	1247	H24.8.22	慎重工事
名古屋市	志賀城跡・志賀公園遺跡	北区八代町 2 丁目付近	名古屋市上下水道局長	H24.8.21	水道	1331	H24.8.31	工事立会
名古屋市	朝日遺跡群	西区中沼町地内	名古屋市上下水道局長	H24.8.21	水道	1332	H24.8.31	工事立会
名古屋市	丸根岩跡	緑区大高町丸根地内	名古屋市上下水道局長	H24.8.22	水道	1393	H24.9.5	工事立会
名古屋市	富士見町遺跡	中区富士見町	西日本電信電話(株)取締役名古屋支店長	H24.8.23	電信電話	1394	H24.9.5	慎重工事
名古屋市	古渡城跡	中区橋二丁目	名古屋市土木事務所長	H24.8.23	道路	1403	H24.9.5	慎重工事
名古屋市	名古屋城三の丸遺跡	中区三の丸二丁目	中部地方整備局長	H24.8.23	その他開発	1363	H24.9.3	慎重工事
名古屋市	堅三蔵通遺跡・南大津通遺跡	中区栄一丁目～栄三丁目付近	名古屋市上下水道局長	H24.8.30	下水道	1409	H24.9.5	慎重工事
名古屋市	中丸町遺跡	北区金城町 3 丁目地内	名古屋市上下水道局長	H24.8.30	下水道	1419	H24.9.5	工事立会
名古屋市	名古屋城三の丸遺跡	中区二の丸二丁目及び三の丸四丁目	名古屋市土木事務所長	H24.9.3	道路	1476	H24.9.21	工事立会
名古屋市	高蔵遺跡	熱田区五本松町地内	名古屋市上下水道局長	H24.9.7	下水道	1550	H24.10.3	慎重工事
名古屋市	御輪町遺跡	瑞穂区御輪町 3 丁目地内	名古屋市長	H24.9.14	道路	1571	H24.10.3	工事立会
名古屋市	名古屋城三の丸遺跡	中区三の丸一丁目	名古屋市上下水道局長	H24.9.19	水道	1616	H24.10.3	工事立会
名古屋市	本城町遺跡	南区本城町 2 丁目～3 丁目地内	名古屋市長	H24.9.24	道路	1661	H24.10.4	慎重工事
名古屋市	朝日遺跡	西区中沼町及び浮野町地内	名古屋市長	H24.9.26	道路	1737	H24.10.15	工事立会
名古屋市	中丸町遺跡	北区金城町 3 丁目付近	名古屋市上下水道局長	H24.10.3	水道	1779	H24.10.22	工事立会
名古屋市	松原遺跡	中区松原二丁目	名古屋市上下水道局長	H24.10.15	水道	1819	H24.10.29	慎重工事
名古屋市	名古屋城三の丸遺跡	名古屋市中区三の丸二丁目 4-1	愛知県建設部建設担当公共建築課長	H24.10.22	その他建物	1890	H24.11.6	工事立会
名古屋市	守山瓢箪山古墳	守山区西島町地内	名古屋市上下水道局経営本部 営業部守山営業所長	H24.10.25	下水道	1926	H24.11.7	工事立会

市町村名	遺跡の名称	所在地	通知者	通知日付	工事の目的	県文書番号		指示事項
						24教生	通知日付	
名古屋市	朝日遺跡	名古屋市中区中沼町 235 先	西日本電信電話株式会社取締役名古屋支店長	H24.10.29	電信電話	1933	H24.11.7	慎重工事
名古屋市	名古屋城三の丸遺跡	中区三の丸一丁目	名古屋市長	H24.11.1	その他建物	2567	H25.2.8	その他
名古屋市	名古屋城三の丸遺跡	名古屋市中区三の丸一丁目 7 先	西日本電信電話株式会社取締役名古屋支店長	H24.11.2	電信電話	1984	H24.11.20	工事立会
名古屋市	名古屋城三の丸遺跡	名古屋市中区三の丸二丁目 1-1	愛知県警察本部長	H24.11.8	ガス	1985	H24.11.20	慎重工事
名古屋市	堅三蔵通遺跡	名古屋市中区栄一丁目 2317 先	西日本電信電話株式会社取締役名古屋支店長東田盛正治	H24.11.13	電信電話	2031	H24.11.30	慎重工事
名古屋市	見晴台遺跡	南区貝塚町・見晴町・弥生町	名古屋市長	H24.11.27	公園造成	2119	H24.12.7	工事立会
名古屋市	綿神社遺跡	名古屋市北区元志賀町2丁目 20 先	西日本電信電話株式会社取締役名古屋支店長	H24.11.29	電信電話	2163	H24.12.7	慎重工事
名古屋市	旧紫川遺跡	名古屋市中区大須一丁目 206 先	西日本電信電話株式会社取締役名古屋支店長	H25.1.9	電信電話	2457	H25.1.21	慎重工事
名古屋市	仁所遺跡	瑞穂区重水町 3 丁目地内	名古屋市上下水道局	H25.1.24	水道・下水道	2566	H25.2.8	工事立会
名古屋市	名古屋城三の丸遺跡	名古屋市中区三の丸二丁目 4-1	愛知県建設部建築担当局公共建築課長	H25.3.5	その他開発	2853	H25.3.7	工事立会
名古屋市	東二葉町遺跡	名古屋市中区白壁三丁目 101 先～117 先	西日本電信電話株式会社取締役名古屋支店長	H25.3.6	電信電話	2904	H25.3.15	慎重工事
名古屋市	押切城跡	名古屋市中区浅間二丁目 701 先～507 先	西日本電信電話株式会社取締役名古屋支店長	H25.3.11	電信電話	2931	H25.3.26	慎重工事
一宮市	円長寺古墳	千秋町屋	一宮市水道事業等管理者	H24.9.13	下水道	1657	H24.10.4	工事立会
瀬戸市	八王子遺跡	八王子町	瀬戸市長	H24.9.19	その他建物	1621	H24.10.3	工事立会
瀬戸市	東洞A竪跡・洞竪跡・東洞B遺跡	東洞町地内	瀬戸市長	H24.12.13	その他開発	2281	H24.12.25	工事立会
春日井市	高座山遺跡	春日井市高座町地内	愛知県尾張農林水産事務所長	H24.12.27	その他開発	2423	H25.1.16	慎重工事
江南市	生駒屋敷(小折城)	田代町郷中	江南市長	H24.11.1	公園造成	1965	H24.11.15	工事立会
江南市	中前山遺跡	般若町前山	江南市長	H24.11.15	道路	2075	H24.12.4	工事立会
江南市	音楽寺遺跡	村久野町寺町 179 番地	江南市長	H24.11.30	道路	2153	H24.12.13	工事立会
小牧市	南外山遺跡	大字北外山地内	小牧市長	H24.5.16	区画整理	496	H24.5.30	工事立会
小牧市	巾上遺跡	大字舟津字巾上	小牧市長	H24.9.25	道路	2130	H24.12.7	工事立会
稲沢市	船橋市場遺跡・小市炊屋遺跡	船橋町地内ほか	稲沢市長	H24.6.11	道路	1989	H24.6.12	発掘調査・確認調査
稲沢市	大塚東屋敷遺跡	稲沢市高御堂十丁目 1	愛知県建設部長	H25.2.5	集合住宅	2684	H25.2.19	慎重工事
岩倉市	中街道遺跡、花ノ木遺跡	曾野町下街道、隅田、花ノ木地内	岩倉市長	H24.1.26	道路	220	H24.4.23	発掘調査
岩倉市	中街道遺跡	曾野町中街道地内	岩倉市長	H24.5.7	道路	394	H24.5.16	慎重工事
岩倉市	御山寺遺跡	鈴井町中島 12 番 1 ほか	岩倉市長	H24.7.30	水道	1157	H24.8.13	慎重工事
岩倉市	御山寺遺跡	鈴井町中島 12 番 1 ほか	岩倉市長	H24.8.1	下水道	1158	H24.8.13	工事立会
岩倉市	梅ノ木遺跡	石仏町五山寺地内	西日本電信電話(株)取締役名古屋支店長	H24.8.9	電信電話	1254	H24.8.22	工事立会
岩倉市	神宮寺古墳	稲荷町羽根の一部	岩倉市長	H24.8.29	下水道	1410	H24.9.5	工事立会
岩倉市	神宮寺古墳	稲荷町羽根の一部	岩倉市長	H24.8.29	下水道	1411	H24.9.5	工事立会
岩倉市	大地遺跡	岩倉市大地町野合 51	愛知県一宮建設事務所長	H24.11.5	道路	2101	H24.11.30	工事立会
岩倉市	中街道遺跡	岩倉市曾野町下街道地内	西日本電信電話株式会社取締役名古屋支店長	H25.1.18	電信電話	2540	H25.1.30	工事立会
岩倉市	中街道遺跡	岩倉市曾野町下街道地内	西日本電信電話株式会社取締役名古屋支店長	H25.3.21	電信電話	3032	H25.2.26	工事立会
日進市	岩崎城跡	岩崎町市場地内	日進市長	H24.8.28	下水道	1390	H24.9.3	慎重工事
清須市	清洲城下町遺跡	清洲 3 丁目	清須市長	H24.6.6	その他の開発	659	H24.6.13	工事立会
清須市	清洲城下町遺跡	朝日地内	清須市長	H24.8.20	下水道	1339	H24.8.31	工事立会
清須市	清洲城下町遺跡	清須市西田中城下 21-3 他	愛知県尾張建設事務所長	H24.10.5	道路	1804	H24.10.23	工事立会
清須市	清洲城下町遺跡	朝日城屋敷地内	名古屋市上下水道局長	H24.10.12	水道	1748	H24.10.17	工事立会
清須市	清洲城下町遺跡	一場御園、一場弓町	清須市長	H24.12.26	その他建物	2339	H24.12.27	工事立会
清須市	清洲城下町遺跡	清洲三丁目	清須市長	H24.12.26	公園造成	2508	H25.1.29	工事立会
清須市	清洲城下町遺跡	朝日地内	清須市長	H25.1.31	下水道	2621	H25.2.13	工事立会
北名古屋市	弥勤寺遺跡、弥勤寺廢寺	弥勤寺西2-1	愛知県教育委員会教育長	H24.7.13	学校	1042	H24.7.24	工事立会
北名古屋市	沖城跡	沖村地内	北名古屋市長	H24.8.3	下水道	1223	H24.8.16	工事立会
北名古屋市	能田旭古墳	能田旭	北名古屋市長	H25.1.22	道路	2610	H25.2.13	慎重工事
愛西市	日置八幡社遺跡、二橋A遺跡	日置町、稲葉町、金棒町、甘村井町	愛知県海部農林水産事務所長	H24.10.10	農業関連	1800	H24.10.29	慎重工事
大治町	未知の埋蔵文化財包蔵地	大字西條字北屋敷 164 及び 165	個人	H24.5.16	その他	525	H24.5.30	その他
東海市	東畑遺跡・畑間遺跡・郷中遺跡	大田町蟹田始め 4 地内	東海市長	H24.4.2	区画整理	190	H24.4.23	発掘調査・工事立会

市町村名	遺跡の名称	所在地	通知者	通知日付	工事の目的	県文書番号		指示事項
						24教生	通知日付	
武豊町	富貴市場遺跡	大字富貴字南側	知多建設事務所長	H24.5.30	道路	867	H24.7.13	工事立会
岡崎市	八畝畑遺跡	正名町字枝森	西三河建設事務所長	H24.6.12	その他開発	838	H24.7.5	慎重工事
岡崎市	八畝畑遺跡	岡崎市正名町字枝森	愛知県西三河建設事務所長	H25.2.15	その他開発	2840	H25.3.7	工事立会
刈谷市	御宮遺跡	西境町本郷地内	刈谷市長	H24.7.23	下水道	1089	H24.7.27	工事立会
刈谷市	茶煎坊遺跡	一ツ木町茶煎坊地内	刈谷市長	H24.7.23	下水道	1090	H24.7.27	工事立会
刈谷市	刈谷城跡	城町他	刈谷市長	H24.8.22	公園造成	1336	H24.8.31	工事立会
刈谷市	上池貝塚	今川町	刈谷市長	H24.12.10	道路	2209	H24.12.13	工事立会
刈谷市	今岡貝塚	刈谷市今岡町手掛 35,36-2	西日本電信電話株式会社取締役名古屋支店長	H25.1.24	電信電話	2571	H25.2.6	工事立会
安城市	楠塚古墳	村高町楠	愛知県西三河農林水産事務所長	H24.8.17	農業関連	1421	H24.9.5	工事立会
安城市	本多忠豊墓碑・安祥城址・本多忠高墓碑・筒井泉跡・加美古墳・大久根遺跡・加美遺跡・屋下遺跡・万五郎遺跡	安城町地内ほか	安城市長	H24.8.23	下水道	1373	H24.9.5	工事立会
安城市	本證寺境内地、鳩目遺跡	野寺町地内	安城市長	H24.9.28	水道	1701	H24.10.15	工事立会
安城市	本神遺跡	古井町本神	安城市長	H24.11.29	道路	2190	H24.12.13	工事立会
西尾市	岡山南遺跡	吉良町木田石橋地内	愛知県西三河建設事務所長	H24.3.19	道路	177	H24.4.9	発掘調査
西尾市	仙並貝塚	吉良町富田	愛知県西三河農林水産事務所長	H24.10.1	農業関連	1812	H24.10.29	工事立会
西尾市	西尾城跡	錦城町 234	西尾市長	H24.11.16	その他開発	2091	H24.12.4	発掘調査
豊田市	宮ノノデ遺跡	稲武町宮ノヒラ 8 番 2 号他 3 筆	豊田市長	H24.4.11	その他建物	494	H24.5.30	工事立会
豊田市	塩平遺跡	籠田町塩平 11-6 外	豊田市長	H24.4.13	道路	365	H24.5.14	工事立会
豊田市	林遺跡・稲荷下遺跡・五反田遺跡	花園町地内	豊田市長	H24.5.7	区画整理	804	H24.6.28	発掘調査
豊田市	朴之木遺跡	下山田代町地内	愛知県公営企業庁管理者 企業庁長	H24.5.7	その他開発	554	H24.6.7	発掘調査
豊田市	野田内遺跡	下山田代町地内	愛知県公営企業庁管理者 企業庁長	H24.5.7	その他開発	555	H24.6.7	発掘調査
豊田市	柿根田遺跡	下山田代町地内	愛知県公営企業庁管理者 企業庁長	H24.5.7	その他開発	556	H24.6.7	発掘調査
豊田市	猪移り遺跡	下山田代町地内	愛知県公営企業庁管理者 企業庁長	H24.5.7	その他開発	557	H24.6.7	発掘調査
豊田市	トヨガ下遺跡	下山田代町地内	愛知県公営企業庁管理者 企業庁長	H24.5.7	その他開発	558	H24.6.7	発掘調査
豊田市	コヤバ遺跡	下山田代町地内	愛知県公営企業庁管理者 企業庁長	H24.5.7	その他開発	559	H24.6.7	発掘調査
豊田市	皿田遺跡	下山田代町地内	愛知県公営企業庁管理者 企業庁長	H24.5.7	その他開発	560	H24.6.7	発掘調査
豊田市	井ノ口城	井ノ口町地内	豊田市事業管理者	H24.5.16	下水道	584	H24.6.4	工事立会
豊田市	水入遺跡	渡刈町大屋敷	中日本高速道路(株)名古屋支社 豊田保全・サービス 所長	H24.5.17	その他開発	647	H24.6.25	慎重工事
豊田市	日面遺跡	下山田代町地内	公営企業管理者 企業庁長	H24.5.17	その他開発	887	H24.7.13	発掘調査
豊田市	鶴ヶ池遺跡	下山田代町地内	公営企業管理者 企業庁長	H24.5.17	その他開発	888	H24.7.13	発掘調査
豊田市	栗狭間遺跡	下山田代町地内	公営企業管理者 企業庁長	H24.5.17	その他開発	889	H24.7.13	発掘調査
豊田市	陣屋跡遺跡、田町遺跡、石橋遺跡、引陣遺跡、大観音城	足助町田町地内	豊田市事業管理者	H24.5.18	下水道	581	H24.6.4	工事立会
豊田市	仲田遺跡、仲田古墓	足助町、岩神町地内	豊田市事業管理者	H24.5.18	下水道	582	H24.6.4	工事立会
豊田市	今町遺跡	今町地内	豊田市事業管理者	H24.5.18	下水道	583	H24.6.4	工事立会
豊田市	宮ノノデ遺跡	稲武町宮ノ外デ1番1号ほか	豊田市長	H24.5.25	その他開発	594	H24.6.11	工事立会
豊田市	寺部遺跡	上野町ほか地内	豊田市長	H24.6.1	その他開発	710	H24.6.18	工事立会
豊田市	神デン遺跡	下山田代町地内	公営企業管理者 企業庁長	H24.6.22	その他開発	890	H24.7.13	発掘調査
豊田市	大井平道下遺跡	稲武町大井平道下 3 番地先	愛知県豊田加茂農林水産事務所長	H24.7.12	公園造成	1156	H24.8.13	工事立会
豊田市	伊保東古城	保見町北山 1 番地先	愛知県豊田加茂農林水産事務所長	H24.7.13	その他開発	1128	H24.8.3	工事立会
豊田市	挙母城跡(桜城)	元城町一丁目 43 番の一部・44-4 番	豊田市長	H24.7.19	その他建物	1155	H24.8.13	工事立会
豊田市	前田遺跡	田折町風穴 99 番地	豊田市長	H24.7.25	道路	1210	H24.8.16	工事立会
豊田市	大井平道下遺跡	稲武町大井平道下	豊田市長	H24.7.25	その他開発	1566	H24.10.3	工事立会
豊田市	北貝戸遺跡・道上遺跡・仲島遺跡	黒田町北田	豊田市長	H24.8.10	水道	1383	H24.9.5	工事立会
豊田市	舞木院寺跡	舞木町丸根	豊田市長	H24.8.15	その他開発	1384	H24.9.5	工事立会
豊田市	今町遺跡	今町地内	豊田市事業者管理者	H24.8.28	水道	1568	H24.10.3	工事立会
豊田市	日向遺跡	和合町地内	豊田市長	H24.9.3	その他建物	1569	H24.10.3	工事立会

市町村名	遺跡の名称	所在地	通知者	通知日付	工事の目的	県文書番号		指示事項
						24教生	通知日付	
豊田市	宇内戸遺跡	有間町中通	豊田市長	H24.9.3	道路	1570	H24.10.3	工事立会
豊田市	下川原遺跡	下山田代町内沼 45 ほか	豊田市長	H24.9.6	農業関連	1564	H24.10.3	工事立会
豊田市	仲田遺跡	下山田代仲田	豊田市長	H24.9.6	農業関連	1565	H24.10.3	工事立会
豊田市	舞木寮寺跡	舞木町丸根	豊田加茂農林水産事務所長	H24.9.24	農業関連	1738	H24.10.17	工事立会
豊田市	郷戸遺跡	木瀬町清水	豊田市長	H24.9.27	農業関連	1736	H24.10.15	工事立会
豊田市	平畑遺跡	藤岡飯野町平畑	豊田市長	H24.9.28	道路	1826	H24.10.29	工事立会
豊田市	亀首遺跡	舞木町板谷貝戸	豊田市長	H24.9.28	道路	1825	H24.10.29	工事立会
豊田市	伊保遺跡	保見町権堂坊	豊田市教育委員会教育長	H24.10.1	学校	1844	H24.10.29	工事立会
豊田市	花本遺跡	豊田市花本町井前～横枕	国土交通省中部地方整備局名四国道事務所長	H24.10.19	道路	2032	H24.11.30	慎重工事
豊田市	和合古屋敷2遺跡	豊田市和合町山沢 37	豊田加茂農林水産事務所長	H24.10.25	その他開発	2102	H24.12.7	慎重工事
豊田市	古猿投遺跡	京ヶ峰 4 丁目	豊田市長	H24.10.29	道路	1971	H24.11.15	工事立会
豊田市	足助城	足助町須沢 39 番地 2	豊田市長	H25.1.15	その他建物	2568	H25.2.8	工事立会
豊田市	武節城跡	豊田市武節町シロ山 188-3	日本放送協会名古屋放送局長	H25.2.4	その他開発	2751	H25.3.6	工事立会
設楽町	田口西貝津遺跡	田口西貝津	愛知県住宅供給公社 理事長 今井秀明	H24.4.23	宅地造成	314	H24.5.14	工事立会
東栄町	桜平遺跡	大字本郷字上桜平	東栄町長	H24.7.19	学校	1037	H24.7.24	工事立会
東栄町	桜平遺跡	大字本郷字上桜平	東栄町長	H24.9.20	学校	1605	H24.9.24	工事立会
新城市	蔵屋敷跡	作手清岳字クラヤシキ	新設建設事務所長	H24.6.4	道路	646	H24.6.25	慎重工事
新城市	新設城跡	字東入船 78-1	新城市長	H24.8.6	その他開発	1211	H24.8.16	発掘調査
新城市	武田勝頼戦地本陣跡	八東穂字ミウチヒラ	新城市長	H24.11.26	道路	2129	H24.12.7	発掘調査
新城市	大ノ木遺跡	新城市大宮字塚田付近	西日本電信電話株式会社取締役 役名古屋支店長	H25.2.7	電信電話	2673	H25.2.14	工事立会
新城市	石座神社遺跡	新城市大宮字宮ノ前付近	西日本電信電話株式会社取締役 役名古屋支店長	H25.2.8	電信電話	2672	H25.2.14	慎重工事
豊橋市	曲松遺跡	大岩町字曲松、字沢渡	愛知県東三河建設事務所長	H24.3.22	道路	180	H24.4.9	発掘調査
豊橋市	大村霞堤	大村地先	国土交通省中部地方整備局豊橋河川事務所長	H24.3.30	河川	199	H24.4.19	その他
豊橋市	本郷遺跡	大岩町地内	豊橋市長	H24.6.6	その他開発	736	H24.6.20	工事立会
豊橋市	黒下遺跡	大岩町地内	豊橋市長	H24.6.7	その他開発	737	H24.6.20	工事立会
豊橋市	上ノ町遺跡	長瀬町上ノ町 7 番地先	豊橋市長	H24.6.27	道路	904	H24.7.10	工事立会
豊橋市	坪尻遺跡	多米町字野中 152 番地	豊橋市長	H24.6.27	学校	1222	H24.8.16	工事立会
豊橋市	五本松城址A	石巻中山町字五本松 9 番地 先～10 番地先	豊橋市長	H24.7.9	河川	1036	H24.7.24	工事立会
豊橋市	東田遺跡	東田町 87-1・88-1	豊橋市長	H24.7.27	その他建物	1196	H24.8.16	工事立会
豊橋市	池堀田遺跡	植田町字池堀田 15 番地	豊橋市長	H24.8.2	学校	1197	H24.8.16	慎重工事
豊橋市	吉田城址	今橋町 4 番地 豊橋公園内	豊橋市長	H24.8.13	その他建物	1402	H24.9.5	発掘調査
豊橋市	吉田城址・飽海遺跡	今橋町 4 番地	豊橋市長	H24.9.14	その他建物	1659	H24.10.4	工事立会
豊橋市	五本松城址A、田中遺跡	豊橋市石巻中山町字田中 77 外	独立行政法人水資源機構豊川 用水総合事業部長山本英明	H24.10.17	農業関連	1986	H24.11.20	工事立会
豊橋市	野添遺跡	豊橋市石巻本町字西下地、 字野添	愛知県東三河建設事務所長	H24.10.26	道路	1961	H24.11.14	発掘調査
豊川市	長床遺跡	御津町御馬加美、御馬野添 地内	愛知県東三河建設事務所長	H24.6.1	道路	644	H24.6.25	慎重工事
豊川市	国府高校遺跡	国府町下坊入 10-1	愛知県教育委員会教育長	H24.7.13	学校	1035	H24.7.24	工事立会
豊川市	白鳥遺跡	八幡町地内 他	豊川市長	H24.8.20	区画整理	1392	H24.9.5	発掘調査
豊川市	東上条里遺構	東上町橋ノ木	豊川市長	H24.10.12	下水道	1795	H24.10.22	工事立会
田原市	大森銅鑛出土地、藤原下銅 鑛出土地、藤原南松遺跡、 藤原射線銅鑛出土地、清水 西原銅鑛出土地	中山町、西山町、小中山町地 内	東三河農林水産事務所長	H24.5.16	農業関連	547	H24.6.7	工事立会
田原市	籠田遺跡	野田町籠田付近	西日本電信電話(株)取締役役 名古屋支店長	H24.5.30	電信電話	645	H24.6.25	慎重工事
田原市	藤原南松遺跡・大森銅鑛出 土地	中山町地内	愛知県東三河農林水産事務所 長	H24.6.13	農業関連	779	H24.6.28	慎重工事
田原市	坪沢南古窯跡	加治町稲場	愛知県東三河農林水産事務所 長	H24.8.8	農業関連	1314	H24.8.31	工事立会
田原市	伊川津貝塚	伊川津町郷中地内	田原市長	H24.9.18	水道	1658	H24.10.4	工事立会
田原市	山崎遺跡	野田町沖田ほか	独立行政法人水資源機構 豊 川用水総合事業部長	H24.10.23	農業関連	1903	H24.11.7	工事立会

(5) 遺跡発見の届出・通知

①96条による届出

該当なし

②97条による通知

該当なし

(6) 文化財の認定

①100条

市町村	発見者	発見・認定通知		遺跡(地区)名	物件名	数量
		24 教生	日付			
豊田市	愛知県教育委員会教育長	144	H24.4.18	南川遺跡	南川遺跡出土遺物	6 箱
豊田市	愛知県教育委員会教育長	145	H24.4.18	桜田遺跡他	豊田・岡崎地区研究施設用地内遺跡	19 箱
豊田市	愛知県教育委員会教育長	1059	H24.7.26	野田内遺跡	古代から近世にかけての陶磁器・土器・木製品など	2 箱
豊田市	愛知県教育委員会教育長	1378	H24.9.5	神デン・日面遺跡	神デン・日面遺跡出土遺物	3 箱
豊田市	愛知県教育委員会教育長	2509	H25.1.29	蔵平遺跡	蔵平遺跡出土遺物	1 箱
豊田市	愛知県教育委員会教育長	2510	H25.1.29	柿根田遺跡	柿根田遺跡出土遺物	1 箱

②102条

市町村	発見者	保管文書日付	遺跡(地区)名	物件名	数量	県文書	
						24 教生	日付
瀬戸市	瀬戸市教育委員会教育長	H24.4.16	若宮遺跡	土師器・須恵器ほか	2 箱	245	H24.5.2
瀬戸市	瀬戸市教育委員会教育長	H24.5.2	山広築跡	近世施釉陶器ほか	10 箱	419	H24.5.16
瀬戸市	瀬戸市教育委員会教育長	H24.5.11	本地城跡	中近世施釉陶器ほか	1 箱	467	H24.5.23
瀬戸市	瀬戸市教育委員会教育長	H24.5.31	大津城跡	土師質土器・近世施釉陶器	1 箱	696	H24.6.15
瀬戸市	公益財団法人瀬戸市文化振興財団 理事長 増岡錦也	H24.8.7	洞築跡・東洞A築跡	近世・近代陶磁器等	40 箱	1282	H24.8.27
瀬戸市	瀬戸市教育委員会教育長	H24.10.11	若宮遺跡	土師器・須恵器・勾玉ほか	13 箱	1790	H24.10.22
瀬戸市	瀬戸市教育委員会教育長	H24.11.20	若宮遺跡	弥生土器・土師器ほか	1 箱	2080	H24.12.4
春日井市	春日井市教育委員会教育長	H24.5.8	該当なし	山茶碗・施釉陶器	1 箱	420	H24.5.16
春日井市	春日井市教育委員会教育長	H24.5.16	該当なし	須恵器・山茶碗	1 箱	468	H24.5.23
春日井市	春日井市教育委員会教育長	H24.5.29	田楽城跡・田楽遺跡	土師器・須恵器・山茶碗・焼締陶器・施釉陶器	1 箱	604	H24.6.11
春日井市	春日井市教育委員会教育長	H24.6.14	大留荒子遺跡	須恵器・山茶碗・焼締陶器・施釉陶器	4 箱	752	H24.6.26
春日井市	春日井市教育委員会教育長	H24.6.22	神領屋敷田遺跡	弥生土器・山茶碗・施釉陶器	1 箱	912	H24.7.10
春日井市	春日井市教育委員会教育長	H24.7.6	—	須恵器・山茶碗・焼締陶器・施釉陶器	1 箱	1011	H24.7.24
春日井市	春日井市教育委員会教育長	H24.7.10	上条城跡	近世陶磁器・瓦	1 箱	1052	H24.7.26
春日井市	春日井市教育委員会教育長	H24.7.19	大留溝口遺跡	須恵器・山茶碗	1 箱	1097	H24.7.27
春日井市	春日井市教育委員会教育長	H24.8.15	勝川遺跡	布目瓦・山茶碗	1 箱	1350	H24.8.31
春日井市	春日井市教育委員会教育長	H24.8.10	上条城跡	山茶碗・近世陶器・瓦	1 箱	1309	H24.8.31

市町村	発見者	保管文書 日付	遺跡(地区)名	物件名	数量	県文書	
						24 教生	日付
春日井市	春日井市教育委員会教育長	H24.8.31	—	須恵器・山茶碗・ 施釉陶器	1 箱	1691	H24.10.5
春日井市	春日井市教育委員会教育長	H24.10.18	神領糸田遺跡	須恵器・山茶碗・ 無釉陶器	1 箱	1875	H24.11.5
春日井市	春日井市教育委員会教育長	H24.11.30	—	縄文土器・須恵 器など	1 箱	2167	H24.12.13
春日井市	春日井市教育委員会教育長	H25.1.16	—	弥生土器・須恵 器	1 箱	2512	H25.1.29
大山市	大山市教育委員会教育長	H24.12.10	東之宮古墳	土師器・管玉な ど	1 箱	2219	H24.12.17
小牧市	小牧市教育委員会教育長	H24.4.9	藤島町居屋敷遺跡	土器・陶磁器・木 製品	6 箱	243	H24.5.2
小牧市	小牧市教育委員会教育長	H24.4.9	小牧山城	土器・陶磁器 片、石	1 箱	244	H24.5.2
稲沢市	稲沢市教育委員会教育長	H24.6.27	地藏寺東遺跡	須恵器・土師器・ 灰釉陶器・山茶 碗	1 箱	1095	H24.7.27
稲沢市	稲沢市教育委員会教育長	H24.8.6	塔の越遺跡・天神前遺跡	土師器・灰釉陶 器・山茶碗・中世 陶器・瓦	1 箱	1380	H24.9.5
稲沢市	稲沢市教育委員会教育長	H24.11.6	船橋市場遺跡	土師器・須恵器 など	20 箱	2081	H24.12.4
稲沢市	株式会社イビソク名古屋支店支 店長稲田昌和	H25.1.29	尾張国府跡	山茶碗・土師器 など	9 箱	2657	H25.2.13
岩倉市	岩倉市教育委員会教育長	H24.5.15	西町畑遺跡	弥生式土器	1 箱	469	H24.5.23
岩倉市	岩倉市教育委員会教育長	H24.8.27	東町畑遺跡	弥生式土器・石 器	1 箱	1674	H24.10.4
幸田町	幸田町教育委員会教育長	H24.10.19	東光寺遺跡	東光寺遺跡出土 品	3 箱	1876	H24.11.5
日進市	日進市教育委員会教育長	H24.3.16	O-80、O-81 号窯跡	須恵器・灰釉陶 器	5 箱	239	H24.5.2
日進市	日進市教育委員会教育長	H24.7.18	NN-G-47号窯跡	山茶碗	50 箱	1121	H24.8.3
清須市	清須市教育委員会教育長	H24.3.30	清洲城下町遺跡	古代の須恵器 等、戦国～織豊 期の施釉陶器・ 木製品等	50 箱	236	H24.5.2
清須市	国際文化財株式会社	H24.7.5	清洲城下町遺跡	土器類・瓦類・木 製品	40 箱	933	H24.7.11
北名古屋市	北名古屋市教育委員会	H24.3.23	北浦遺跡	土師器(高杯・甕 他)、須恵器、山 茶碗、施釉陶器	1 箱	235	H24.5.2
大治町	糸野和彦	H24.5.16	未知の埋蔵文化財包蔵地	須恵器・灰釉陶 器・山茶碗・古瀬 戸片等	1 箱	526	H24.5.30
大治町	大治町教育委員会教育長	H24.11.28	—	山茶碗など	1 箱	2166	H24.12.13
東海市	公益財団法人愛知県教育・スポ ーツ振興財団 理事長加藤高明	H24.9.25	松崎遺跡・上浜田遺跡	古墳時代から江 戸時代の陶磁器 や土器など	78 箱	1675	H24.10.4
刈谷市	刈谷市教育委員会教育長	H24.11.1	中条遺跡	土師器片ほか	10 箱	1927	H24.11.7
刈谷市	刈谷市教育委員会教育長	H24.11.15	佐太屋敷南貝塚	縄文土器片ほか	4 箱	2082	H24.12.4
安城市	公益財団法人愛知県教育・スポ ーツ振興財団 理事長 加藤高明	H24.3.23	惣作遺跡	古墳時代の壺・ カメ・高杯・木製 品等	16 箱	240	H24.5.2
安城市	安城市教育委員会教育長	H24.4.3	本證寺境内地	本證寺境内地出 土遺物	21 箱	241	H24.5.2
安城市	安城市教育委員会教育長	H24.4.17	亀塚遺跡	亀塚遺跡出土遺 物	1 箱	351	H24.5.10
安城市	安城市教育委員会教育長	H24.5.9	本神遺跡	本神遺跡出土遺 物	1 箱	421	H24.5.16
安城市	安城市教育委員会教育長	H24.6.5	道城貝塚	道城貝塚 出土 遺物	1 箱	697	H24.6.15
安城市	安城市教育委員会教育長	H24.6.26	崖古墳	崖古墳出土遺物	1 箱	913	H24.7.10
安城市	安城市教育委員会教育長	H24.7.20	大畑遺跡	大畑遺跡出土遺 物	1 箱	1096	H24.7.27
安城市	安城市教育委員会教育長	H24.8.16	東端貝塚	東端貝塚 出土 遺物	3 箱	1308	H24.8.31

市町村	発見者	保管文書 日付	遺跡(地区)名	物件名	数量	県文書	
						24 教生	日付
安城市	安城市教育委員会教育長	H24.9.20	大藪町遺跡	大藪町遺跡出土 遺物	12 箱	1625	H24.10.2
安城市	安城市教育委員会教育長	H24.11.1	塔之元遺跡	塔之元遺跡出土 遺物	2 箱	1972	H24.11.15
安城市	安城市教育委員会教育長	H24.11.21	御用地遺跡	御用地遺跡 出 土遺物	1 箱	2135	H24.12.7
安城市	安城市教育委員会教育長	H24.12.5	堀内古墳	堀内古墳出土遺 物	1 箱	2178	H24.12.13
安城市	安城市教育委員会教育長	H24.12.22	本神遺跡	本神遺跡出土遺 物	15 箱	2386	H25.1.7
安城市	公益財団法人愛知県教育・スポ ーツ振興財団 理事長加藤高明	H24.12.17	惣作遺跡	古墳時代～近 世の土器、木製 品など	5 箱	2511	H25.1.29
安城市	安城市教育委員会教育長	H25.2.1	北本郷古墳	北本郷古墳出土 遺物	2 箱	2655	H25.2.13
西尾市	西尾市教育委員会教育長	H24.3.31	松崎八反田遺跡	弥生土器、山茶 碗、石器など	60 箱	242	H24.5.2
西尾市	公益財団法人愛知県教育・スポ ーツ振興財団理事長	H24.8.6	岡山南遺跡	古墳時代～戦 国時代の土器な ど	14 箱	1246	H24.8.22
設楽町	公益財団法人愛知県教育・スポ ーツ振興財団理事長	H24.11.16	西地・東地遺跡、滝瀬遺跡	縄文土器・石器 など	2 箱	2083	H24.12.4
新城市	新城市教育委員会教育長	H24.6.6	新城城跡	土器類	17 箱	698	H24.6.15
新城市	新城市教育委員会教育長	H24.12.3	新城城跡	土器類	20 箱	2173	H24.12.13
豊橋市	公益財団法人愛知県教育・スポ ーツ振興財団理事長	—	曲松遺跡	古代の須恵器坏 など	1 箱	—	H24.6.21
豊橋市	公益財団法人愛知県教育・スポ ーツ振興財団理事長	—	野添遺跡	古代の須恵器、 灰釉陶器、中世 の山茶碗など	1 箱	—	H24.6.26
蒲郡市	蒲郡市教育委員会教育長	H24.10.19	上ノ郷城跡	土師器片・陶器 片	1 箱	1907	H24.11.7
蒲郡市	蒲郡市教育委員会教育長	H24.11.7	形原遺跡	土器片	1 箱	2004	H24.11.21
蒲郡市	蒲郡市教育委員会教育長	H24.11.30	形原遺跡	土器片	1 箱	2244	H24.12.25
蒲郡市	蒲郡市教育委員会教育長	H25.1.10	形原遺跡	土器片	1 箱	2513	H25.1.29
蒲郡市	蒲郡市教育委員会教育長	H25.1.17	形原遺跡	土器片	1 箱	2514	H25.1.29
田原市	国立歴史民俗博物館館長	H24.3.27	保美貝塚	縄文時代晩期を 中心とする土器 片・石器・人骨	7 箱	237	H24.5.2
田原市	国立歴史民俗博物館館長	H24.10.1	保美貝塚	縄文時代晩期を 中心とする土器 片・石器・人骨	7 箱	1697	H24.10.11
田原市	田原市教育委員会教育長	H24.12.19	保美貝塚	縄文土器片ほか	4 箱	2304	H25.1.7

(7) 譲与

市町村	遺跡の名称	発見場所	発見日	出土文化財の名称	数量	県文書	
						24 教生	日付
稲沢市	五丁遺跡	坂田町地内ほか	H23.8.29	土師器・山茶碗・近世～近代陶 器	2 袋	781	H24.6.28
稲沢市	船橋市場遺跡	船橋町地内ほか	H23.8.30	須恵器・土師器・灰釉陶器・山茶 碗・中国陶磁・鉄滓	0.5 箱	782	H24.6.28
稲沢市	尾張国分寺跡	矢合町中権ノ木 530	H23.12.16	須恵器・土師器・灰釉陶器・緑釉 陶器・山茶碗・中近世陶磁器・瓦	20 箱	923	H24.7.11

愛知県文化財年報 8 平成 24 年度

平成 26 年 2 月 28 日

編集

愛知県教育委員会生涯学習課文化財保護室

〒460-8534 名古屋市中区三の丸三丁目 1 番 2 号

電話 (052)954-6783

