

愛知県文化財年報 7

平成 23 年度

2013

愛知県教育委員会

目 次

文化財保護の体制

1 文化財保護室の組織	1
2 愛知県埋蔵文化財調査センター	1
3 文化財保護審議会	2
4 文化財保護指導委員	3

指定文化財等の保護

1 文化財の指定と解除	4
2 国登録文化財	5
3 補助事業	6

文化財保護室の事業概要

1 普及・啓発事業	7
2 銃砲刀剣類の登録	10
3 文化財情報の管理・発信	11
4 研修・説明会等	12

埋蔵文化財の保護

1 埋蔵文化財保護行政の現状	14
2 愛知県教育委員会が実施した埋蔵文化財調査	18
3 愛知県埋蔵文化財調査センター	21

資料

1 平成23年度の文化庁・県教育委員会通知等	22
2 国・県指定文化財の現状変更等	42
3 埋蔵文化財関係資料	48

例 言

- 1 本書は、愛知県教育委員会生涯学習課文化財保護室が、平成 23 年度に実施した文化財保護事業についてまとめたものである。
- 2 市町村名、遺跡名、機関名及びデータ等については、原則として平成 24 年 3 月 31 日現在の状況とした。
- 3 各項目中の市町村の配列は原則として総務省コード番号順とした。
- 4 (財)愛知県教育・スポーツ振興財団 愛知県埋蔵文化財センターが実施した埋蔵文化財発掘調査の詳細については、当センターが年報として報告しているので、参照されたい。

文化財保護の体制

1 文化財保護室の組織

愛知県教育委員会生涯学習課文化財保護室は、室長以下 11 名の正規職員、2 名の非常勤職員で構成されており、担当する業務は 文化財保存事業補助金、庶務全般に関すること、文化財保護審議会、有形・無形・民俗文化財、銃砲刀剣類登録等に関すること、史跡・名勝・天然記念物、埋蔵文化財、愛知県清洲貝殻山貝塚資料館、愛知県埋蔵文化財調査センター等に関するにわかれている。

また、愛知県清洲貝殻山貝塚資料館の公開（水～土曜日の週 4 日開館）のため、清須市詰所（資料館内）を設置している。

< 組織図 >

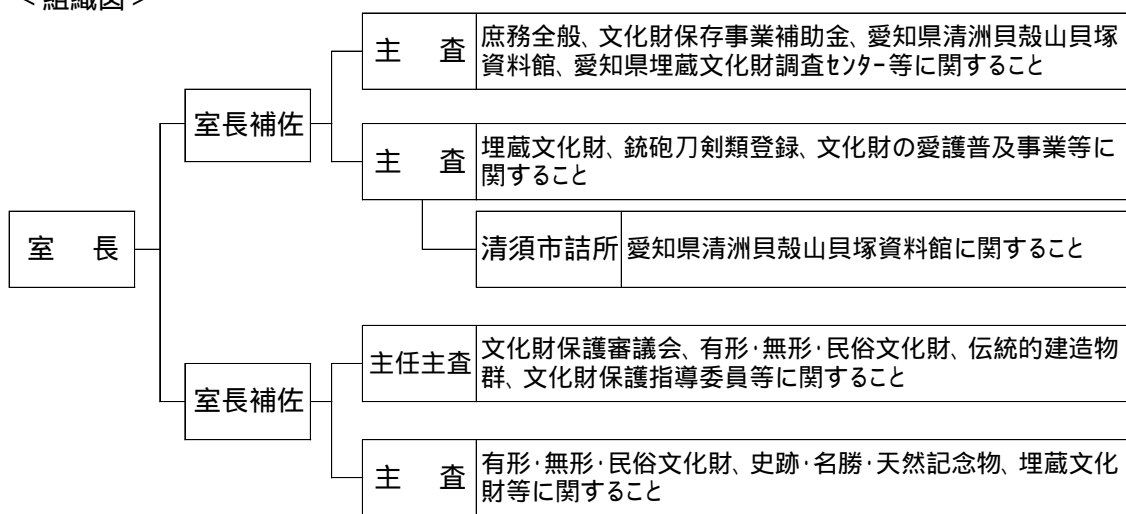

2 愛知県埋蔵文化財調査センター

愛知県埋蔵文化財調査センター（以下「県埋蔵文化財調査センター」という。）は、発掘調査による出土品を適切に収蔵、活用するとともに、埋蔵文化財の調査研究、普及啓発などを行う中心施設として設置された。

職員は、所長以下、総務課 3 名及び調査研究課 8 名の合計 12 名で構成されている。

主な業務は、公共事業に係る発掘調査を実施するとともに、愛知県教育委員会が公益財団法人愛知県教育・スポーツ振興財団愛知県埋蔵文化財センター（以下「埋蔵文化財センター」という。）に委託して実施する発掘調査事業に対する調整及び指導、出土品の収蔵・活用及び研究資料の収集・活用、市町村・関係団体への指導助言、埋蔵文化財センターが実施する県費補助事業に対する指導助言である。

< 組織図 >

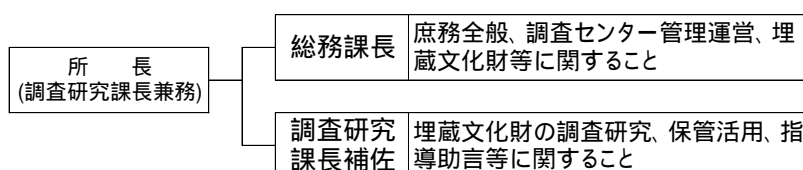

3 愛知県文化財保護審議会

愛知県文化財保護審議会は、愛知県文化財保護条例の規定に基づき、文化財に関する重要事項について調査審議するため、昭和51年4月1日に設置され、20名の委員で構成されている。

愛知県文化財保護審議会委員(平成22～23年度)

氏名	部会						専攻分野	所属等
	絵彫工	文書	建造物	考古埋蔵	史名天	無形民俗		
池田 洋子							美術史(絵画)	名古屋造形大学教授
伊藤 良吉							無形民俗	愛知県史編さん委員会専門委員
稲葉 伸道							歴史、文書	名古屋大学大学院教授
印南 敏秀							有形民俗	愛知大学教授
鬼頭 秀明							民俗芸能	愛知県史編さん委員会民俗部会委員
河野 元昭							美術史(絵画)	秋田県立近代美術館館長
小谷 成子							文学	愛知県立大学大学院教授
柴垣 勇夫							考古、埋蔵文化財	愛知淑徳大学教授
杉野 丞							建造物(古建築)	愛知工業大学教授
瀬口 哲夫							建造物(近代建築)	名古屋市立大学大学院教授
芹沢 俊介							植物	愛知教育大学教授
巽 淳一郎							考古、埋蔵文化財	京都橘大学教授
中込 睦子							無形民俗	筑波大学大学院准教授
日高 薫							美術史(工芸)	国立歴史民俗博物館准教授
丸山 宏							造園	名城大学農学部教授
森 誠一							動物	岐阜経済大学教授
安田 徳子							文学	岐阜聖徳学園大学教授
山崎 隆之							美術史(彫刻)	愛知県立芸術大学名誉教授
横山 良哲							地質鉱物	元新城市立鳳来寺山自然科学博物館館長
渡邊 里志							美術史(絵画)	東海学園大学教授

会長 副会長

4 愛知県文化財保護指導委員

市町村の文化財保護活動を支援し、文化財の保存管理状況の巡視を行い、文化財保護思想の啓発を図るために設置され、委員数は58名である。

市町村合併などにより、県内に長久手市が成立し、幡豆郡が西尾市に編入されたが、文化財保護指導委員の配置に変更はない。地域別の内訳は、尾張地区13名、海部地区3名、知多地区7名、西三河地区18名、東三河地区10名、新城地区4名、設楽地区3名である。

愛知県文化財保護指導委員(平成23～24年度)

	地域	氏名	担当市町村		地域	氏名	担当市町村
1	尾張	荒木 英夫	瀬戸市、尾張旭市、長久手市	30	西三河	清水 正明	知立市
2		福岡 右近	北名古屋、清須市、豊山町	31		松井 直樹	西尾市
3		波多野完嗣	春日井市	32		板倉 澄夫	碧南市、高浜市
4		西川 菊次郎	小牧市、岩倉市	33		森嶋 勝昭	西尾市(旧吉良町・幡豆町)
5		田中 八隆	日進市、豊明市、東郷町	34		高須 健雄	西尾市(旧一色町)
6		長谷川公茂	江南市、大口町	35		黒柳 真	豊田市
7		落合 義紀	犬山市、扶桑町	36		藤嶋 正美	豊田市
8		平田 伸夫	一宮市	37		宇井 儀一	豊田市
9		小川 一朗	一宮市	38		三宅 一秋	豊田市
10		近藤 修	一宮市	39		小木曾紀雄	豊田市
11		平手 徳彦	稲沢市	40		能見 陸奥	豊田市
12		伊藤 利春	稲沢市	41		石川 芳秋	みよし市(旧三好町)
13		石原 美宗	稲沢市	42		東三河	大浦 純造
14	海部	佐藤 武	津島市	43	尾寄 信之		豊橋市
15		宮地 正耕	あま市(旧七宝町・基目寺町・美和町)、大治町	44	金仙 宗哲		豊橋市
16		石田 正義	愛西市、弥富市、蟹江町、飛島村	45	片山 洋		豊川市
17	知多	河合 克己	半田市	46	林 文一		豊川市
18		杉山 秀夫	常滑市	47	渡邊 鐘治		豊川市
19		近藤 俊夫	東海市	48	森長 千臣		豊川市(旧小坂井町)
20		久野 與吉	知多市、阿久比町	49	佐久間 和宏		蒲郡市
21		伊藤 啓信	大府市、東浦町	50	伊藤 博文		田原市
22		松本 亀男	南知多町、美浜町	51	林 哲志		田原市
23		永田 秀基	武豊町	52	新城	牧野 和彦	新城市
24	西三河	山田 伸子	岡崎市	53		大石 巳郎	蒲郡市
25		宇佐美正子	岡崎市	54		加藤 貞亨	新城市
26		奥田 敏春	岡崎市	55		鈴木 孝行	新城市
27		吉本 一三	幸田町	56	設楽	加藤 博俊	設楽町
28		天野 暢保	安城市	57		伊藤 節夫	東栄町
29		山田 孝	刈谷市	58		遠山 一好	豊根村

指定文化財の保護

1 文化財の指定と解除

歴史上、芸術上、学術上価値の高い文化財を保護するために、国及び愛知県では審議会等で調査・審議し、文化財の指定を進めている。

平成23年度は、国・県指定等文化財について以下のとおりである。

<国指定等文化財>

新規指定等

種別	名称	員数	説明	指定等年月日	所有者等
伝統的建造物群保存地区	豊田市足助	-	江戸時代以来の重厚な町家を多く残し、平入と妻入の入り交じる街道沿いと、離れ座敷の建ち並ぶ川沿いに変化に富んだ景観を残す。山間部に成立した商家町の姿を良く伝える。	平 23.6.20	-
工芸	染分綸子地御所車花鳥文様繡箔小袖	1領	江戸時代初期に流行したいわゆる「慶長小袖」。意匠の見事さ、文様の配置が巧みであるなど特筆すべき1領である。	平 23.6.27	一般財団法人「フロンティアリング史料館」
史跡	尾張国分寺跡	1件	天平13年(741)、聖武天皇の詔により建立された古代尾張国の国分寺。発掘調査により伽藍配置が明らかとなり、考古学・文献史学の双方からその変遷を知ることができる。	平 24.1.24	稲沢市民有地(44名)
無形民俗	須成祭の車楽船行事と神葎流し	1件	須成祭は富吉建速神社・八剣社の祭礼で疫病退散を願う天王信仰の一つ。「神葎の神事」と「車楽船の行事」の2つの内容で構成。車楽行事に近世以前の要素を多く残し、天王祭でありながら独特な信仰形態をもつことが特色。	平 24.3.8	須成文化財保護委員会

追加指定

種別	名称	員数	説明	指定年月日	所有者等
天然記念物	御油のマツ並木	1件	旧東海道に残されたクロマツの並木で、江戸時代の面影を残す数少ない代表的なマツ並木である。並木マツの保護等の観点から道路敷である指定地の外側を保存区域とし、順次追加指定を進める計画である。	平 24.1.24	民有地

<県指定文化財>

新規指定

種別	名称	員数	説明	指定年月日	所有者等
天然記念物	大草のマメナシ自生地	1件	国内最大の自生地の一つで、20個体がまとまって生育。生育環境が良好な状態で保全され、実生樹も育つ。	平 23.8.26	小牧市

無形民俗	藤江のだんつく獅子舞	1件	藤江神社秋の祭礼に奉納される一人立ち獅子舞。雌雄の親獅子と子獅子6頭が登場するため「ハッ頭舞楽」とも呼ばれる。	平 24.1.17	藤江神社ハッ頭舞楽保存会
------	------------	----	---	-----------	--------------

指定解除

種別	名称	員数	解除の理由	解除年月日	所有者等
天然記念物	下粟代のイチイ	1樹	台風による倒木	平 24.1.17	-
無形民俗	須成祭	1件	国指定	平 24.3.8	須成文化財保護委員会

県内の国・県指定等文化財件数

(平成 24 年 3 月 31 日現在)

種別 指定	有形文化財							無形 文化 財	民俗文化財		記念物			伝 建	合 計
	建造物	絵画	彫刻	工芸品	書跡	考古資料	歴史資料		有形	無形	史跡	名勝	天然記念物		
国指定	76	50	43	78	71	3	2	0	5	12	36	5	26	1	408
県指定	45	97	107	106	39	28	5	2	25	44	45	5	59		607

2 国登録文化財

新規登録文化財

登録番号	名称、登録基準、所有者、年代、構造等、所在地	登録手続
23-0333	「名古屋大学豊田講堂」、造形の規範、国立大学法人名古屋大学 昭和 35 年/平成 2 年・平成 19 年改修、鉄筋コンクリート造 3 階地下 1 階建、 建築面積 2981 m ² 、デッキ広場及びアプローチ付、名古屋市	原簿記載：23 年 7 月 25 日 官報告示：23 年 7 月 25 日 通 知：23 年 7 月 25 日
23-0334	「カトリック主税町教会信者会館」、歴史的景観、宗教法人カトリック名古屋教 区、明治中期/昭和 55 年改修、木造 2 階建、瓦葺、建築面積 89 m ² 、名古屋市	
23-0335	「カトリック主税町教会司祭館」、歴史的景観、宗教法人カトリック名古屋教 区、昭和 5 年、木造 2 階地下 1 階建、瓦葺、建築面積 126 m ² 、名古屋市	
23-0336	「カトリック主税町教会煉瓦塀」、歴史的景観、宗教法人カトリック名古屋教 区、明治中期、煉瓦造、延長 29m、名古屋市	
23-0337	「石原家住宅主屋」、歴史的景観、個人、 昭和 11 年/平成 20 年改修、木造平屋建、瓦葺、建設面積 131 m ² 、名古屋市	
23-0338	「旧石原家住宅主屋」、歴史的景観、個人、 安政 6 年/昭和 40 年・昭和 53 年改修、木造平屋葺、瓦葺、建設面積 163 m ² 、岡崎市	
23-0339	「旧石原家住宅土蔵」、歴史的景観、個人、 安政 6 年/昭和 53 年改修、土蔵造 2 階建、瓦葺、建築面積 50 m ² 、岡崎市	
23-0340	「旧石原家住宅庭門」、歴史的景観、個人、 昭和前期/昭和 53 年改修、木造、杉皮葺、間口 0.91m、岡崎市	

3 補助事業

国指定文化財の修理・防災等

補助事業者	事業内容	国庫対象 事業費	国庫補助金	県費補助金
		千円	千円	千円
明治村 (犬山市)	旧呉服座保存修理	18,292	9,146	1,280
滝山寺 (岡崎市)	滝山寺三門保存修理	76,200	64,770	5,334
八幡宮 (岡崎市)	八幡宮本殿防災施設	41,384	33,107	2,896
富部神社 (名古屋市)	富部神社本殿建造物防災施設	3,278	1,639	228
大樹寺 (岡崎市)	大方丈障壁画岡田為恭筆保存修理	24,467	14,680	1,712
徳川黎明会徳川美術館 (名古屋市)	辻が花染小袖保存修理	4,495	2,247	314
財賀寺 (豊川市)	木造金剛力士立像保存修理	2,760	1,656	193
宝生院 (名古屋市)	翰林学士詩集(収蔵施設の修理)	27,707	22,317	1,939
犬山祭保存会 (犬山市)	犬山祭の山車行事(幕の修理)	11,097	5,548	998
亀崎潮干祭保存会 (半田市)	亀崎潮干祭の山車行事(彫刻等の修理)	12,600	6,300	1,134
計		222,280	161,410	16,028

県指定文化財の修理・防災等

補助事業者	事業内容	補助対象 事業費	県費補助金
		千円	千円
建中寺 (名古屋市)	建中寺徳川霊廟保存修理	6,000	2,800
日泰寺 (名古屋市)	日泰寺安塔保存修理	9,450	4,410
伊藤 喜彦 (名古屋市)	伊藤家住宅母屋等保存修理	8,862	5,317
服部 豊 (名古屋市)	服部家住宅倉等保存修復	10,937	6,561
津島神社 (津島市)	津島神社蓄塀保存修理	11,820	5,516
萬徳寺 (稲沢市)	絹本著色不動明王二童子像保存修理	7,047	3,288
平勝寺 (豊田市)	木造二天立像保存修理	3,410	1,591
一色大提灯保存会 (西尾市)	一色大提灯保存修理	1,648	988
計		59,174	30,471

文化財保護室の事業概要

1 普及・啓発事業

(1) 愛知県民俗芸能大会

国、県および市町村指定の無形民俗文化財等を順次公開し、その保存・伝承を図るとともに、民俗芸能への理解と認識を深めることを目的とし、年2回実施した。

<飛島村大会>

日 時 平成23年9月11日(日) 午後1時開演 午後3時30分終了

場 所 飛島村中央公民館(入場者数 650人)

演目及び出演団体等

順	演 目	出 演 団 体	市町村
1	島文楽(市指定)	島文楽保存会	一宮市
2	銭太鼓踊り(市指定)	成岩銭太鼓保存会	半田市
3	木遣音頭(市指定)	木遣音頭保存会	稲沢市
4	小木田の棒の手(県指定)	小木田町源氏天流関田棒の手保存会	春日井市

<豊橋市大会>

日 時 平成24年2月26日(日) 午後1時開演 午後3時30分終了

場 所 豊橋市公会堂(入場者数 500人)

演目及び出演団体等

順	演 目	出 演 団 体	市町村
1	知立山車文楽(国指定)	知立山車文楽保存会本町人形連	知立市
2	ざい踊り(市指定)	尾張旭市ざい踊保存会	尾張旭市
3	尾張旭市の棒の手(県指定)	尾張旭市棒の手保存会	尾張旭市
4	豊橋神明社の鬼祭(国指定)	豊橋鬼祭保存会	豊橋市

(2) 伝統文化出張講座

民俗芸能の保存・伝承においては、県民の理解と認識を深めることが不可欠であるとともに、後継者不足が緊喫の課題である。

後継者育成には、まず、子どもたちが地域に伝わる民俗芸能の奥深さを理解し、郷土を愛する気持ちを高めることが求められる。このため、地域の民俗芸能保存団体と交流できる環境を整備し、鑑賞に留まらず、体験・練習及び発表という継続的な伝承活動を支援した。

	実施校	指定	演目及び保存団体	実施日	参加児童
1	一宮市立瀬部小学校	市	うすだいまつり 臼台祭(瀬部山車・ 臼台祭保存会)	6月7日(火) 9月26日(月) 10月14日(金)	3年生 (3クラス92人)

2	尾張旭市立旭丘小学校	市	おど ざい踊り(尾張旭市ざ い踊保存会)	11月8日(火) 11月11日(金) 11月22日(火)	3年生 (3クラス85人)
3	豊田市立御蔵小学校	県	あすけ ぼう て 足助の棒の手(足助町 棒の手保存会)	9月2日(金) 9月9日(金) 9月16日(金)	全学年 (27人)
4	知立市立知立小学校	国	ちりゅう だし ぶんらく 知立の山車文楽(知 立山車文楽保存会)	6月14日(火) 10月25日(火) 1月24日(火)	3年生 (5クラス154人)



知立市立知立小学校



尾張旭市立旭丘小学校

(3) 天然記念物樹勢回復事業(名勝及び天然記念物「木曾川堤(サクラ)」)

事業の目的

国指定名勝及び天然記念物「木曾川堤(サクラ)」は昭和2年の指定から80年以上が経過し、枯死や伐採等による減少、老化や病虫害による衰弱等、指定当初の景観から大きく様変わりし、傷みが目立つようになった。このため、平成20・21年度の緊急調査の結果をもとに平成22・23年度に樹勢回復事業を実施して木曾川堤(サクラ)を再生すると共に、保護・活用の推進を目指す。また、普及啓発事業を行い、県民の文化財愛護精神を養う。

事業概要

ア 樹勢回復事業

< 県教委直営事業 >

- ・ 稲沢高校の協力を得て、不定根の育成、施肥、除草・清掃等を実施した。

< 委託事業 >

- ・ 不定根の育成、幹腐朽部の除去及び残存部の強化措置、生長支障枝の伐採、根系発達のための活根肥料散布、除草等環境整備を実施した。

イ 普及啓発事業

- ・ 樹勢回復事業に合わせ、稲沢高等学校の協力で小中学生及び一般の方を対象に、サクラ保護体験講座を一



平成23年度サクラ保護体験講座の実施状況

宮市大野極楽寺公園に面する木曽川堤で実施した。

<サクラ保護体験講座の記録>

- ・講座名 名勝・天然記念物「木曽川堤（サクラ）」保護体験講座
- ・日 時 平成23年10月22日（土） 午後1時～午後4時
- ・参加者 一般から募集した参加者 25人（うち小学生3人）
- ・講 師 稲沢高校環境デザイン課教諭7人
- ・補 助 稲沢高校環境デザイン課生徒16人
- ・内 容
 - ア) 講義 「身近な名勝・天然記念物と木曽川堤（サクラ）」 文化財保護室職員
「サクラの樹勢回復について」 稲沢高校教諭
 - イ) 樹勢回復作業
「不定根発生処置作業」 稲沢高校教諭・生徒

(4) 弥生学習講座「出前博物館」

愛知県清洲貝殻山貝塚資料館に収蔵されている考古資料を用いて、弥生学習講座「出前博物館」を実施している。

本講座は平成13年度から実施しており、平成23年度は、小学校及び特別支援学校20校を訪問した。職員が実物の弥生土器や石器等を展示・解説したほか、復元された道具を使った体験学習を行った。

ア 展示テーマ 弥生人の道具箱、弥生人の食卓 イ 体験学習 火起こしに挑戦

平成23年度弥生学習講座「出前博物館」実施校一覧

所管教育事務所	市町村	学校名	実施日	学年	クラス数	人数
尾張	岩倉市	岩倉南小学校	6月7日	6	3	94
	尾張旭市	瑞鳳小学校	6月14日	6	2	59
	東郷町	高嶺小学校	7月5日	6	3	105
	一宮市	瀬部小学校	9月13日	6	3	106
	一宮市	奥小学校	10月4日	6	4	160
	稲沢市	下津小学校	10月18日	6	3	89
海部	あま市	甚目寺小学校	1月24日	6	4	128
知多	知多市	新知小学校	12月6日	6	3	91
	東浦町	藤江小学校	1月17日	6	3	101
	常滑市	小鈴谷小学校	2月7日	5	1	39
西三河	安城市	志貴小学校	5月10日	6	1	21
	高浜市	港小学校	5月17日	6	2	66
	三好市	中部小学校	11月15日	6	2	89
	豊田市	西保見小学校	2月14日	6	1	26
	豊田市	中金小学校	2月21日	5・6	1	19
東三河	蒲郡市	三谷東小学校	6月21日	6	2	54
	豊橋市	芦原小学校	9月27日	6	3	84
新城設楽	設楽町	名倉小学校	11月8日	6	1	12
県立	県立	岡崎盲学校	5月24日	6～中3	3	8
	県立	豊橋聾学校	11月1日	4～6	3	14
実施計	20校			48		1,365

(5) 愛知県清洲貝殻山貝塚資料館

貝殻山貝塚資料館は、国指定史跡貝殻山貝塚及び朝日遺跡から出土した考古資料を収蔵・展示する施設として設置されている。平成10年4月から一時閉館したが、平成17年7月20日から職員が常駐し週4日間公開している。

(開館時間：午前9時30分～午後4時 休館日：日・月・火、祝日、年末年始)

資料館では、朝日遺跡の出土資料を紹介する常設展示に加え、自らモノづくりを体験することで、弥生時代の技術を学ぶ弥生体験講座を実施している。

また、「弥生体験工房」というワークショップを設置しており、常時「火起こしに挑戦」、「ミニチュア土器作り」のメニューを無料で体験することができる。

弥生体験講座 「お米をつくろう」

講座1	田植えを体験	H23.5.28(土)	参加者17人
講座2	石包丁で収穫	H23.10.15(土)	参加者7人
講座3	土器で炊飯	H23.12.24(土)	参加者13人

平成23年度資料館入館者数

月	4月	5月	6月	7月	8月	9月	10月	11月	12月	1月	2月	3月	計
入館者数	602	520	167	103	127	79	195	69	106	47	57	87	2,159
開館日数	17	14	18	18	17	18	17	15	15	16	17	19	201日

2 銃砲刀剣類の登録

銃砲刀剣類所持等取締法の定めるところにより、美術品もしくは骨董品として価値のある火縄式銃砲等の古式銃砲、または美術品として価値のある刀剣類を審査のうえ登録する。

(1) 銃砲刀剣類登録審査会

開催期日

5月19日 県自治センター 7月14日 県自治センター 9月15日 県自治センター
11月10日 県自治センター 1月19日 県自治センター 2月16日 県東三河総合庁舎
3月8日 県自治センター

登録審査委員

加藤 博司 安田 修 竹下 勲 石田 治一
福井 款彦 柴田 美武

(2) 登録等の件数

新規登録 刀剣類 366件 銃砲類 40件 登録件数累計 73,486件

(刀剣類のうち製作承認24件)

登録証再交付 刀剣類 57件 銃砲類 1件

3 文化財情報の管理・発信

(1) デジタル文化財防災台帳の整備

平成23年3月11日に発生した東日本大震災では、多くの尊い人命と財産が失われ、文化財にも甚大な被害が生じた。本県でも、東海地震、東南海地震の被害が想定され、災害時の文化財の保護のあり方は喫緊の課題となっている。

愛知県では、平成8年度から平成10年度にかけて、市町村教育委員会及び国・県文化財の所有者の協力を得て、文化財防災台帳を整備した。この台帳は文化財の所在地、防災・防犯設備などの基礎情報をまとめ、防災体制の適切な指導等に常時利用することを目的としたものであるが、作成から10年以上がたち、記載内容の修正、見直しが課題となっていた。

本事業は、平成23年度緊急雇用創出事業基金の交付を受け、旧台帳の内容の更新、台帳データのデジタル化をはかり、防災台帳の効果的な運用を目的として実施した。防災台帳のデータは、県文化財保護室において管理し、文化財所有者、文化財が所在する市町村の文化財保護課室で情報を共有している。

(2) 文化財ナビ愛知

県内に所在する国・県指定および国登録文化財を解説付きの図録型式でインターネット上に公開し、文化財の普及・啓発に努めている。

文化財ナビ愛知 <http://www.pref.aichi.jp/kyoiku/bunka/bunkazainavi/index.html>

トップページからは、「文化財の所在地で探す(地図または市町村名)」、「文化財の指定等の区分で探す(国指定・県指定・国登録など)」、「文化財の種別で探す(建造物・工芸・歴史資料・天然記念物など)」のいずれかの方法で文化財の一覧表を開き、そこから各詳細解説ページにアクセスすることができる。なお、建造物、名勝、天然記念物、登録有形文化財建造物については、愛知県文化財マップにリンクし、文化財の所在地の地図を表示することができる。

(3) 文化財マップ

埋蔵文化財・記念物の周知と保護に資することを目的とし、「愛知県文化財マップ」を公開している。愛知県文化財マップは、愛知県統合型地理情報システム(マップあいち)上で公開される地理情報のひとつで、県内の埋蔵文化財及び国・県指定の記念物(史跡・名勝・天然記念物)の位置情報と名称等の属性情報を検索・表示することができる。

愛知県文化財マップ(埋蔵文化財・記念物)

<http://profile.maps.pref.aichi.jp/lib/layout.php?USERPROFILEKEY=1277718177722&LAYOUT=9>

4 研修・説明会等

(1) 市町村文化財保護行政担当者会議

趣旨 市町村において、文化財保護行政に携わる者を対象に、職務遂行に必要な基礎的事項及び実務上の課題に関する会議を行い、もって文化財保護行政の向上に役立てる。

実施日 平成 23 年 4 月 21 日

対象 市町村の文化財保護行政担当者

場所 愛知県自治センター 12 階 会議室 E

内容 ・文化財保護室事務概要及び有形・無形・民俗文化財の保護と諸手続
・記念物及び埋蔵文化財の保護と諸手続
・「歴史文化基本構想」策定と「文化遺産を生かした観光振興・地域活性化事業」について
・文化財保存事業費補助金申請等に係る諸手続
・愛知県埋蔵文化財調査センターと関連諸事業

(2) 愛知県文化財保護指導委員会会議(兼市町村文化財保護行政担当者会議)

趣旨 国・県指定文化財の保存管理状況を巡回し、市町村の文化財愛護活動を支援し愛護思想の普及啓発に携わる者を対象として、文化財保護の基礎・基本に関する会議を行い、もって職務遂行に役立てる。

実施日 平成 23 年 4 月 21 日

対象 愛知県文化財保護指導委員

場所 愛知県自治センター 12 階 会議室 E

内容 ・愛知県文化財保護指導委員(新任委員)紹介
・愛知県文化財保護指導委員の業務について
・平成 22 年度巡視活動報告のまとめ
・文化財保護関連事業について

(3) 記念物・埋蔵文化財の取扱いに関する説明会

趣旨 記念物・埋蔵文化財の保護と開発事業との調整を円滑にすすめるため、平成 12 年度より開始した。公共事業と記念物・埋蔵文化財の保護についての近年の考え方、実際に事業を行うにあたっての記念物・埋蔵文化財の取扱い、埋蔵文化財包蔵地を発掘調査する場合の調整方法とその実施について説明を行う。

実施日 平成 23 年 6 月 2 日

対象 国・県及び公団公社などの開発部局担当者

場所 愛知県自治センター E 会議室

内容 ・公共事業と記念物・埋蔵文化財の保護
・事業計画と記念物の取扱い
・事業計画と埋蔵文化財包蔵地の取扱い
・事業計画と発掘調査

(4) 埋蔵文化財に関する検討会

趣旨 文化財保護法及び施行令改正(平成 11 年 7 月)で埋蔵文化財の取扱いが都道府県の自治事務となったことに伴い、埋蔵文化財包蔵地の把握と周知、本発掘調査を要する範囲の特定、発掘調査経費の積算、出土品の取扱い等を都道府県で標準・基準化し明示することが求められるようになった。これを受け、『愛知県埋蔵文化財保護要綱』を策定することを目的に、検討会を立ち上げた。

構成員 愛知県教育委員会、愛知県埋蔵文化財調査センター、頻繁に発掘調査を行っている市町村教育委員会の各職員。

実績 要綱として『埋蔵文化財包蔵地の周知について』、『開発に伴う埋蔵文化財の取扱い及び発掘調査実施の基準について』、『発掘調査に係わる調査体制と埋蔵文化財担当専門職員について』、『発掘調査費用と積算基準について』、『出土文化財の保管と活用について』を策定した。

実施日 第1回:平成23年7月27日 第2回:平成23年11月30日 第3回:平成24年3月2日

内容 民間調査組織の導入指針について

埋蔵文化財の保護

1 埋蔵文化財保護行政の現状

(1) 埋蔵文化財の周知と遺跡の保護

平成 23 年度に新規記載された遺跡は 49 遺跡、記載内容の変更手続きが行われたのは 7 遺跡である。

表(1) 県内の埋蔵文化財包蔵地数(愛知県遺跡地図を改訂した年度との比較)

年度/種別	貝塚	集落跡	散布地	古墳	窯業遺跡	社寺跡	城館跡	その他	総数
昭和 46 年	183	39	1,115	1,443	559	50	279	0	3,668
平成 3 年	182	161	2,467	1,509	1,413	116	451	189	6,488
平成 10 年	206	213	2,638	1,545	1,831	97	552	312	7,394
平成 23 年	249	435	3,430	3,070	3,338	133	1,093	622	12,370

(2) 開発事業との調整と発掘調査等の実施

平成 23 年度の文化財保護法にもとづく届出・通知は 1,177 件で 4 年ぶりの増加である。例年と同じく個人住宅を原因とする届出が最も多いが、件数としてはほぼ例年通りである。ガスに関わる届出は増加しており、旧管の撤去及び新管への交換が活発になっていることを示すものである。22 年度から 23 年度への最も大きな変化としては、遺跡の学術調査あるいは整備を目的とした調査の増加であろう。このような調査の増加は今後の保護・活用につながるものであり、件数の増加は望ましいものである。

表(2) - 1 発掘等届出・通知件数の推移

年度	土木工事等の届出・通知						計
	93 条	94 条	96 条	97 条	92 条	99 条	
平成 17 年度	561	228	4	1	19	157	970
平成 18 年度	685	231	4	1	27	173	1,121
平成 19 年度	724	271	1	0	23	211	1,230
平成 20 年度	780	209	1	1	23	189	1,203
平成 21 年度	699	216	1	0	40	151	1,107
平成 22 年度	742	151	0	0	19	149	1,061
平成 23 年度	784	196	0	4	21	172	1,177

(3) 発掘調査の費用

平成 23 年度の開発事業に伴う発掘調査費用の総額は、22 年度より約 6 億 3 千 3 0 0 万円減額し約 1 4 億円である。省庁や個人事業に係る調査費用が増加しているのに対し、中日本高速道路株式会社や大企業の事業に係る調査費用は大きく減っている。このような前年度に比べ調査費用全体が大きく減じている中で、保存目的の範囲内容確認調査や遺跡整備にともなう事前調査費用がほぼ横ばい、あるいは増加していることは喜ばしい傾向である。

平成 23 年度は、県内 14 市町が国庫補助制度により発掘調査等を実施している。

表(2) - 2 発掘等届出・通知の件数

		道路	鉄道	空港	河川	港湾	ダム	学校	住宅	個人住宅	工場	店舗	住宅兼	その他建物	宅地造成	土地区画整理	公園造成	ゴルフ場	観光開発	ガス等	農業基盤	農業関係	土砂採取	その他開発	自然崩壊	遺跡地図作成等	保存目的	学術	遺跡整備	計	
工事の届等	93条	現状保存																												0	
	発掘調査								2	15					4	2	1					2		4						30	
	工事立会	1	1						33	324					28	14					46		3	2	81					533	
	慎重工事							1	17	120	1				8	6					37		1		41					232	
	その他注意									2					1															3	
	その他未指示																													0	
	計	1	1	0	0	0	0	1	52	461	1	0	0	0	41	22	1	0	0	0	83	0	6	2	126	0	0	0	0	798	
	94条	現状保存																													0
	発掘調査	8													1		2								3					14	
	工事立会	19			3			7							12		2	9		1			10		57					120	
	慎重工事	7						2							3			2		2			10		41					67	
	その他注意																													0	
	その他未指示																													0	
	計	34	0	0	3	0	0	9	0	0	0	0	0	0	16	0	4	11	0	3	0	0	20	0	101	0	0	0	0	201	
	合計	35	1	0	3	0	0	10	52	461	1	0	0	0	57	22	5	11	0	3	83	0	26	2	227	0	0	0	0	999	
前年度比	8	1	0	-1	0	0	-7	4	15	-5	-12	-1	23	1	-1	8	0	-2	-21	0	9	1	92	0	0	0	0	-6	106		
発見の届等	96条	現状保存																												0	
	発掘調査																													0	
	工事立会																													0	
	慎重工事																													0	
	その他																													0	
	計	0	0	0	0	0	0	0	0	0	0	0	0	0	0	0	0	0	0	0	0	0	0	0	0	0	0	0	0	0	
	97条	現状保存																												0	
	発掘調査																													0	
	工事立会																							4							4
	慎重工事																													0	
その他																														0	
計	0	0	0	0	0	0	0	0	0	0	0	0	0	0	0	0	0	0	0	0	0	4	0	0	0	0	0	0	4		
合計	0	0	0	0	0	0	0	0	0	0	0	0	0	0	0	0	0	0	0	0	0	4	0	0	0	0	0	0	4		
前年度比	0	0	0	0	0	0	0	0	0	0	0	0	0	0	0	0	0	0	0	0	0	4	0	0	0	0	0	0	4		
発掘届等	92条	試掘・確認調査																1												2	
	本発掘調査	6			3				3						1		2	1						1						19	
	計	6	0	0	3	0	0	0	3	0	0	0	0	1	0	2	2	0	0	0	0	0	0	1	0	0	0	3	21		
	99条	試掘・確認調査	29			1			2	9	45	3			15	17	6						5	2	8					155	
	本発掘調査	7						1	5	20				4	1	9								2					50		
	計	36			1			3	14	65	3			19	18	15						5	2	10				9	205		
	合計	42	0	0	4	0	0	3	17	65	3	0	0	20	18	17	2	0	0	0	0	5	2	11	0	0	0	12	5	226	
	前年度比	7	0	0	3	0	-1	1	3	33	3	-1	-5	7	9	3	-1	0	0	-2	0	5	0	-3	0	0	0	11	5	77	

表(3)-1 発掘調査の費用負担（括弧内は22年度）

開発事業に伴う緊急発掘調査

(単位:千円)

	試掘・確認調査	本発掘調査	合計	
公共事業者	都道府県	816	706,230	707,046
	文化財保護部局	1,285	10,669	11,954
	市町村	9,193	226,433	235,626
	文化財保護部局	13,436	81,229	94,665
	地方自治体公社公団			
	省庁		107,706	107,706
	文化庁	6,634	6,737	13,371
	中日本高速・都市機構		49,847	49,847
	JR・鉄建機構	8,129		8,129
民間事業者	大企業	100	4,599	4,699
	中小企業		10,000	10,000
	零細事業者			
	組合		29,326	29,326
	個人事業	200	39,012	39,212
	個人住宅			
	その他			
計	39,793	1,271,788	1,311,581	
	(51,776)	(1,894,409)	(1,946,185)	

保存目的の範囲内容確認調査 (単位:千円)

国庫補助事業	それ以外	合計
31,477	7,192	38,669
(36,462)	(5,253)	(41,715)

遺跡整備にともなう事前調査 (単位:千円)

国庫補助事業	それ以外	合計
26,751	30,849	57,600
(22,765)	(31,154)	(53,919)

(単位:千円)

発掘調査費用合計	1,407,850
	(2,041,819)

表(3)-2 発掘調査への国庫補助

市町村名	対象事業	対象事業費(千円)	補助率	国庫負担(千円)
名古屋市	市内遺跡	12,100	50%	5,687
豊橋市	市内遺跡	15,000	50%	7,500
岡崎市	市内遺跡	5,000	50%	2,500
瀬戸市	市内遺跡	4,000	50%	2,000
春日井市	市内遺跡	2,000	50%	1,000
豊田市	市内遺跡	17,858	50%	8,929
安城市	市内遺跡	4,000	50%	2,000
西尾市	市内遺跡	6,937	50%	3,468
犬山市	市内遺跡	15,638	50%	7,819
小牧市	市内遺跡	1,000	50%	500
稲沢市	市内遺跡	5,000	50%	2,500
清須市	市内遺跡	2,329	50%	1,164
大口町	町内遺跡	2,700	50%	1,350
幸田町	町内遺跡	7,378	50%	3,689
合計		100,940		50,106

財政力指数が「1」を超えている政令市は補助率に調整率を乗ずるため、事業費に補助率を乗じた数値にならない。

(4) 埋蔵文化財担当専門職員

平成23年度において県内54市町村のうち、埋蔵文化財担当専門職員が配置されている市町村は32におよび、総職員数は102人である。愛知県及び埋蔵文化財センター職員をあわせると、142人の職員が県内に配置されている。これは前年度の職員数より3名増加している。

職員の配置をみると、本庁へ配置された正規職員が平成23年度より6名増の58名、嘱託が3名増の7名となり、全体で9名の増加となっている。それに対し関係機関の職員は全体で23年度より6名減の77名であり、正規職員は3名減の67名、嘱託は3名減の10名となっている。

表(4) 県内の埋蔵文化財専門職員数

(平成23年5月現在)

地方公共団体	埋蔵文化財専門職員数				地方公共団体	埋蔵文化財専門職員数			
	本庁		関係機関			本庁		関係機関	
	正規	嘱託	正規	嘱託		正規	嘱託	正規	嘱託
愛知県	6	0	31	3	東海市	2	0	0	0
名古屋市	2	0	15	1	大府市	0	0	0	0
一宮市	0	0	2	0	知多市	0	0	1	0
瀬戸市	2	0	5	0	阿久比町	0	0	0	0
春日井市	4	1	0	0	東浦町	1	0	0	0
犬山市	2	0	0	0	南知多町	0	0	0	0
江南市	0	0	0	0	美浜町	0	0	0	0
小牧市	3	0	0	0	武豊町	1	0	0	0
稲沢市	2	0	1	0	岡崎市	4	1	1	1
尾張旭市	0	0	0	0	碧南市	0	0	0	0
岩倉市	0	0	0	0	刈谷市	1	1	0	0
豊明市	0	0	0	0	安城市	0	0	3	2
日進市	1	0	0	0	西尾市	3	1	0	0
清須市	2	0	0	0	知立市	1	0	0	0
北名古屋市	2	0	0	0	高浜市	2	0	0	0
東郷町	0	0	0	0	幸田町	1	1	0	0
長久手町	0	0	0	0	豊田市	6	0	0	0
豊山町	0	0	0	0	みよし市	2	1	0	0
大口町	0	0	1	0	設楽町	0	0	0	0
扶桑町	0	0	0	0	東栄町	0	0	0	0
津島市	0	0	0	0	豊根村	0	0	0	0
愛西市	1	0	0	0	新城市	1	0	0	0
弥富市	0	0	0	0	豊橋市	0	0	5	3
あま市	1	0	0	0	豊川市	4	0	0	0
大治町	0	0	0	0	蒲郡市	0	0	0	0
蟹江町	0	0	0	0	田原市	1	1	0	0
飛島村	0	0	0	0	計	58	7	67	10
半田市	0	0	1	0		65	77		
常滑市	0	0	1	0					
本庁	正規		58		関係機関	正規		67	
	嘱託		7			嘱託		10	

2 愛知県教育委員会が実施した埋蔵文化財調査

(1) 公益財団法人愛知県教育・スポーツ振興財団愛知県埋蔵文化財センター実施の発掘調査

平成 23 年度には、愛知県教育委員会を通して委託を受けた埋蔵文化財センターが、9 遺跡（調査面積：19,505 m²）で発掘調査を実施した。また、すでに調査の終了した 10 遺跡について、整理・報告書編集が行われた。

調査成果の詳細については埋蔵文化財センターが編集・発行した『平成 23 年度愛知県埋蔵文化財センター年報』を参照されたい。

発掘調査

事業主体		事業名	遺跡名	面積(m ²)	調査期間	
県建設部	都市整備課	街路新設改良工事(住宅基盤整備)3・4・616助七西市場線	清洲城下町遺跡	1,610	平成23年9月～平成24年1月	
	砂防課	急傾斜地崩壊対策事業	大平本城	310	平成23年10月～11月	
	道路建設課	都市再生総合整備事業(一)名古屋豊山稲沢線	鎌倉街道周辺遺跡	830	平成23年4月～平成23年6月	
			道路改良工事(主)岡崎足助線	車塚遺跡	800	平成23年6月～8月
			道路改良工事一般県道西尾幡豆線	岡山南遺跡	910	平成23年12月～平成24年2月
	河川課	床上浸水対策特別緊急事業(鹿乗川) 交付金事業(鹿乗川)	東下地遺跡	10,630	平成23年5月～平成24年3月	
			惣作遺跡	2,200	平成23年1月～平成24年1月	
寄島遺跡			2,135	平成23年5月～9月		
		宮下遺跡	80	平成23年9月		

整理・報告書編集

	調査委託者		調査の理由	遺跡名	面積(m ²)	調査年度	
整理	県建設部	道路建設課	道路改良工事(国)363号	桑下城跡	9,400	平成16・19～21年度	
整理・報告	国土交通省	名四国道事務所	一般国道23号豊橋東バイパス	東中田A古窯	1,591	平成19年度	
	中日本高速道路(株)	豊田工事事務所	第二東海自動車道横浜名古屋線	西牧野遺跡	38,250	平成21・22年度	
	県建設部	道路維持課	自転車歩行道路設置工事	日置本郷B遺跡	1,100	平成21年度	
		道路建設課	道路改良工事 国道363号	上品野西金地遺跡	270	平成18年度	
				県道名古屋江南線拡幅工事	町屋遺跡	1,600	平成19年度
				県道名古屋豊山稲沢線	鎌倉街道周辺遺跡	8,000	平成22・23年度
	砂防課	急傾斜地崩壊対策事業	滝町古窯	400	平成20年度		
都市整備課	都市再生総合整備事業稲沢西春線	長野北浦遺跡	16,450	平成19・20年度			
		塔の越遺跡		平成19～22年度			

(2) 埋蔵文化財調査センター実施の発掘調査

平成23年度には、20遺跡（調査面積：13,560㎡）で発掘調査を実施した。

発掘調査

事業主体		事業名	遺跡名	面積(㎡)	調査期間
中日本高速道路株式会社	豊川工事事務所	第二東海自動車道横浜名古屋線	欠下城跡	1,560	平成23年5月～平成23年8月
県企業庁	研究施設用地開発課	豊田・岡崎地区研究開発施設用地造成事業	南川遺跡	2,350	平成23年5月、9月～平成24年3月
			堤立遺跡	350	平成23年6月
			神デン・日面遺跡	100	平成23年6月～7月
			日面遺跡	300	平成23年6月～7月
			孫田遺跡	1000	平成23年6月～8月
			鶴ヶ池遺跡	600	平成23年7月～8月
			柿根田遺跡	750	平成23年8月～9月
			孫石遺跡	600	平成23年8月～9月
			トヨガ下遺跡	700	平成23年8月～9月
			猪移り遺跡	550	平成23年9月
			神谷上切遺跡	50	平成23年10月、平成24年2月
			引地上切遺跡	600	平成23年10月～12月
			丸山遺跡	2,000	平成23年10月～11月
			オンボ遺跡	650	平成23年10月～平成24年1月
			桜田遺跡	400	平成23年12月
			道山遺跡	300	平成23年12月～平成24年1月
			栗狭間遺跡	350	平成24年1月
和倉遺跡	250	平成24年1月～2月			
下道山遺跡	100	平成24年1月～2月			

整理・報告書編集

	調査委託者		調査の理由	遺跡名	面積(㎡)	調査年度
整理・報告	中日本高速道路株式会社	豊田工事事務所	第二東海自動車道横浜名古屋線	西牧野遺跡	24,810	平成22年度

(3) 生涯学習課文化財保護室実施の試掘・確認調査

平成23年度には、事業者、市町村教育委員会の協力を得て、29ヶ所の試掘・確認調査を実施した。このうち、8ヶ所で埋蔵文化財の存在が確認された。

試掘・確認調査実施地点

市町村	調査地	遺跡名	県文書番号	調査期間	所見	担当者
一宮市	千秋町加納馬場地内、江南市田代町地内		23 教生第 2762 号	H23.11.29	埋蔵文化財は所在しない	県教委 野口哲也
一宮市	千秋町町屋地内		23 教生第 2788 号	H23.9.28	埋蔵文化財は所在しない	県教委 野口哲也
春日井市	春日井市高座町地内		23 教生第 2789 号	H23.6.29	埋蔵文化財は所在しない	県教委 野口哲也
犬山市	犬山市大字塔野地地内		23 教生第 2785 号	H24.2.14	埋蔵文化財は所在しない	県教委 野口哲也
小牧市	小牧市大字池之内地内		23 教生第 2787 号	H23.7.27	埋蔵文化財は所在しない	県教委 野口哲也

市町村	調査地	遺跡名	県文書番号	調査期間	所見	担当者
稲沢市	稲沢市北島町地内	棒田・七ツ田遺跡	23 教生第 2832 号	H24.3.15	埋蔵文化財が所在	県教委 野口哲也
稲沢市	稲沢市中野川端町地内始め	中野川端遺跡	23 教生第 2831 号	H24.3.13	埋蔵文化財が所在	県教委 野口哲也
日進市	日進市米野木町		23 教生第 2782 号	H23.9.8	埋蔵文化財は所在しない	県教委 野口哲也
清須市	清須市西枇杷島町旭 3丁目地内		23 教生第 2767 号	H23.12.20	埋蔵文化財は所在しない	県教委 野口哲也
大口町	丹羽郡大口町大字小 口地内始め		23 教生第 2766 号	H23.12.21	埋蔵文化財は所在しない	県教委 野口哲也
大府市	大府市共和町地内		23 教生第 2714 号	H23.6.15	埋蔵文化財は所在しない	県教委 野口哲也
美浜町	知多郡美浜町大字上 野間地内		23 教生第 2759 号	H24.2.10	埋蔵文化財は所在しない	県教委 野口哲也
武豊町	知多郡武豊町大字富 貴地内		23 教生第 2771 号	H23.6.21	埋蔵文化財は所在しない	県教委 野口哲也
西尾市	西尾市吉良町木田石 橋地内	岡山南遺跡	23 教生第 2768 号	H23.9.30	埋蔵文化財が所在	県教委 野口哲也
豊田市	豊田市稲武町地内		23 教生第 2763 号	H23.12.27	埋蔵文化財は所在しない	県教委 野口哲也
豊田市	豊田市野見町地先	牛寺廃寺跡	23 教生第 2781 号	H23.7.26	埋蔵文化財が所在	県教委 野口哲也
設楽町	北設楽郡設楽町川向 地内		23 教生第 2761 号	H24.1.31	埋蔵文化財は所在しない	県教委 野口哲也
設楽町	北設楽郡設楽町清崎 字岩井地内		23 教生第 2356 号	H23.10.28	埋蔵文化財は所在しない	県教委 野口哲也
設楽町	北設楽郡設楽町清崎 地内		23 教生第 2760 号	H24.1.31	埋蔵文化財は所在しない	県教委 野口哲也
設楽町	北設楽郡設楽町清崎 地内		23 教生第 2790 号	H23.6.3	埋蔵文化財は所在しない	県教委 野口哲也
設楽町	北設楽郡設楽町清崎 地内		23 教生第 2829 号	H24.3.9	埋蔵文化財は所在しない	県教委 野口哲也
設楽町	北設楽郡設楽町清崎 地内		23 教生第 2830 号	H24.3.9	埋蔵文化財は所在しない	県教委 野口哲也
設楽町	北設楽郡設楽町小松 字丸瀬地内	丸瀬遺跡	23 教生第 2773 号	H24.3.2	埋蔵文化財は所在しない	県教委 野口哲也
設楽町	北設楽郡設楽町田口 字シウキ地内		23 教生第 2772 号	H24.1.27	埋蔵文化財は所在しない	県教委 野口哲也
設楽町	北設楽郡設楽町田口 字西貝津地内	田口西貝津遺跡	23 教生第 2764 号	H23.12.9	埋蔵文化財が所在	県教委 野口哲也
豊橋市	豊橋市石巻本町地内	野添遺跡	23 教生第 2770 号	H23.9.7	埋蔵文化財が所在	県教委 野口哲也
豊橋市	豊橋市大岩町地内	曲松遺跡	23 教生第 2769 号	H23.6.23	埋蔵文化財が所在	県教委 野口哲也
豊川市	豊川市御津町	長床遺跡	23 教生第 2765 号	H23.12.13	埋蔵文化財が所在	県教委 野口哲也
田原市	田原市浦町地内		23 教生第 2783 号	H23.9.29	埋蔵文化財は所在しない	県教委 野口哲也

3 愛知県埋蔵文化財調査センター

(1) 埋蔵文化財調査センターの役割

愛知県埋蔵文化財調査センター（以下、調査センター）は発掘調査による出土品を適切に収蔵・活用するとともに、埋蔵文化財の調査研究・普及啓発などを行う県の施設で、弥富市に所在する。鉄筋コンクリート3階建の施設内には、資料収蔵や調査研究のための空間の他、収蔵資料を展示するスペース（資料管理閲覧室・ロビー）も設けて県民に公開している。また、図書室には発掘調査報告書・郷土史関係を中心に約9万冊の図書を収蔵しており、一般研究者等の閲覧希望にも応えている。

(2) 事業概要

発掘調査関連事業の実施

調査センターでは、平成23年度には、県内で実施される国・県関係の開発事業に伴う発掘調査を20遺跡（調査面積合計13,560㎡）整理・報告書作成を1遺跡について実施した。

発掘調査の調整・指導

調査センターでは、愛知県教育委員会が公益財団法人愛知県教育・スポーツ振興財団愛知県埋蔵文化財センター（以下、埋文センター）に委託して実施する発掘調査関係事業に関わる調整及び指導を行っている。平成23年度に実施したのは、発掘調査が9遺跡（調査面積合計19,505㎡）整理・報告書作成が10遺跡であった。

日常的な業務として、調査事業に関わる関係開発部局と県文化財保護室・埋文センターとの調整・協議、埋文センターの実施事業に対する工程会議の開催や現場における発掘調査の指導などを実施した。

出土資料の保管・活用

調査センターでは、調査センターや埋文センターが実施した発掘調査の出土資料を保管し、その活用を図っている。

・出土資料の保管状況

保管資料の合計はコンテナに換算して約4万7千箱に及び、調査センターの他、新城東高等学校旧本郷校舎、旧知多高等学校に分散して保管・管理している。

・出土資料の貸出・閲覧希望等

平成23年度には、一宮市博物館をはじめ県内外の博物館から77件の依頼があり、2,040点（埋文センターが管理している写真資料の貸出を含む）の資料についての貸出及び写真撮影・掲載許可を行った。また、愛知県陶磁資料館はじめ5ヶ所の博物館等に計192点の資料を長期貸出している。

・出土資料の譲与

調査センターが保管している出土資料については、遺跡が所在する市町村からの要望を受けて、関係資料を一括して譲与している。平成13年度よりこれまでに稲沢市、豊橋市、西尾市、田原市、一宮市、安城市、大口町へ49遺跡、あわせて6,323箱の譲与を行った。

・来館者への対応

個人・グループなどの一般見学者、および市町村史編纂、学術論文・修士論文・卒業論文作成等のための資料調査・図書閲覧などの調査研究目的でのセンター利用者は、平成23年度においては713名であった。

市町村・関係団体への指導・助言

県及び市町村の埋蔵文化財担当職員を対象として、「第24回埋蔵文化財調査研究会」を開催した。県内で実施された発掘調査の事例発表（8遺跡）を行った。

また、県教育委員会との共催事業として、埋文センターが実施した「埋蔵文化財展・埋蔵文化財講演会（豊田市郷土資料館・豊田市崇化館交流館で開催）」、「発掘調査技術等研修会」に対して、企画検討の過程において指導・助言を行った。

V 資料

1 平成 23 年度の文化庁・県教育委員会通知等

文化庁文化財部記念物課長から各都道府県教育委員会文化財担当課長宛通知

記念物に係る現状変更の事務処理方法の変更について（通知）

23 財記念第 5 号

平成 23 年 4 月 1 日

標記のことについて、平成 23 年 4 月 1 日以降については、申請者の負担軽減及び事務処理方法の効率化の観点等から、下記のとおり取扱うこととしましたので、お知らせします。

については、具体的な事務処理方法の変更内容についてご了知の上、遺漏のないように対応いただくとともに、関係部署及び域内の市（区）町村に対して、ご周知いただきますようお願いいたします。

なお、今回の事務処理方法の変更に関する照会等については、記念物課担当者にお問い合わせ願います。

記

1 記念物に係る具体的な現状変更の事務処理の変更内容について

(1) 現状変更許可後に期間延長をする場合の取扱いについて

これまで、許可後に期間延長をする場合は、改めて申請書の提出を求め許可してきた。今後は、事前に期間延長する必要等を記載した期間変更届けを提出して、承認を受けることを許可する際の要件とするよう取扱いを改めた。

(2) 現状変更許可後に計画内容の変更をする場合の取扱いについて

これまで、許可後に計画内容を変更する場合についても、期間延長をする場合と同様に改めて申請書の提出を求め許可してきた。

今後は、現状変更の計画内容を変更する場合のうち、以下の場合については、事前に計画変更書を提出して、承認を受けることを許可する際の要件とするよう取扱いを改めた。

- ① 軽微な仕様（材質、色、形状）の変更であって、文化財に配慮したものを行う場合
- ② 現状変更の許可時の条件に基づき、文化財保護の観点から、やむを得ずに計画内容を変更する場合

(3) 包括的な現状変更の申請及び許可の取扱いについて

次に掲げる現状変更の許可については、当初の「現状変更許可申請書」に将来的な計画等を含めた記載をすることも可能とし、当該事業等に関して包括的な許可が可能な申請について、新たに包括的な許可の取扱いをすることとした。

この包括的な許可を出した場合、個々の現状変更の実施にあたっては、事前に現状変更計画書を提出して、承認を受けることを許可する際の条件とした。

- ① 文化財担当部局等が計画的に実施する文化財に関する整備事業
- ② 文化財担当部局が計画的に実施する発掘調査
- ③ 文化財保存、学術研究及び他法令（鳥獣保護、自然公園法）等に基づき継続的に実施される諸調査
- ④ 毎年又は定期的に同様な現状変更が実施され、過去において重大な違反などが起きていない事項

2 現状変更の事務処理方法の変更に伴う記載事項等について

- (1) 許可後に期間延長をする場合の期間変更届 (別紙記載例 1)
- (2) 許可後に計画内容を 1 (2) ①により変更する場合の計画変更書 (別紙記載例 2)
- (3) 許可後の計画内容を 1 (2) ②により変更する場合の計画変更書 (別紙記載例 3)
- (4) 包括的な許可の対象事項の場合の申請書 (別紙記載例 4)
- (5) 包括的な許可の個々の現状変更する場合の現状変更計画書 (別紙記載例 5)

(個別記載例については、県教育委員会文化財保護室にお問い合わせ下さい。)

文化庁文化財部記念物課課長補佐から各都道府県教育委員会文化財担当者宛事務連絡

記念物に係る現状変更の事務処理方法の変更等について

事務連絡

平成23年4月8日

日頃から、文化庁行政に関してご尽力及びご協力いただき、誠にありがとうございます。

さて、平成23年4月1日付け文化庁記念物課長名で「記念物に係る現状変更の事務処理方法の変更について」を各都道府県教育委員会文化財担当課長宛てに通知させていただいておりますが、今回の事務理方法の変更に伴う文化庁からの許可通知等の一覧を別添のとおり参考資料として送付します。

なお、関係部局及び域内の市（区）町村に対しても、併せて通知していただきますようお願いいたします。

1 現状変更の許可申請者が地方公共団体の長の場合について

各地方公共団体からの申請において、知事名、市（区）町村長名で申請される場合には、申請者氏名の下段に括弧書きで当該現状変更の担当部局等を記載するようお願いいたします。

2 市（区）町村教育委員会からの進達文書について

このことについては、市（区）町村教育委員会が申請者から受理した申請書を進達する際の宛先が、各県都道府県宛に作成されている文書が散見されます。

今後の進達文書については、市（区）町村教育委員会教育長名で文化財保護法第189条に基づく意見を付して、文化庁長官宛に作成いただきますようお願いいたします。

3 同一記念物に係る同一申請者からの複数の現状変更の申請について

このことについては、これまで同一申請者が同一時期に複数行う現状変更については、個別に申請される場合が散見されます。

今後は、各市（区）町村教育委員会において、このような場合には申請者に対して可能な限り、一件の申請書にまとめて申請いただくようご指導をお願いいたします。

また、各都道府県教育委員会にあつては、複数の個別申請がなされた場合には文化庁長官への進達の際、複数の申請書を一件にまとめて進達するようお願いいたします。

文化庁からの許可通知等の一覧

- | | |
|---|---------|
| (1) 現状変更の許可時の通知文書例（条件なし） | （参考資料1） |
| (2) 現状変更の許可時の通知文書例（条件付き） | （参考資料2） |
| (3) 許可後の期間変更届に対する承認文書例 | （参考資料3） |
| (4) 許可後の計画変更書に対する承認文書例（指示なし） | （参考資料4） |
| (5) 許可後の計画変更書に対する承認文書例（指示あり） | （参考資料5） |
| (6) 包括的な現状変更許可時の通知文書例（下記条件なし） | （参考資料6） |
| (7) 包括的な現状変更許可時の通知文書例（下記条件あり） | （参考資料7） |
| (8) 包括的な許可の条件に基づく現状変更計画書に対する承認文書例（指示なし） | （参考資料8） |
| (9) 包括的な許可の条件に基づく現状変更計画書に対する承認文書例（指示あり） | （参考資料9） |

（個別参考資料については、県教育委員会文化財保護室にお問い合わせ下さい。）

文化庁次長から各都道府県教育委員会教育長宛通知

「ふるさと文化財の森管理業務支援事業国庫補助要項」の決定等について（通知）

22庁財第1277号

平成23年4月1日

このたび、「ふるさと文化財の森管理業務支援事業国庫補助要項」が決定及び「史跡等・登録記念物・歴史の道保存整備費国庫補助要項」（昭和54年5月1日文化庁長官裁定）、「重要無形文化財伝承事業費国庫補助事業」（昭

和 54 年 5 月 1 日文化庁長官裁定)、「文化財保存技術保存事業費国庫補助要項」(昭和 54 年 5 月 1 日文化庁長官裁定) 及び「民俗文化財伝承・活用等事業費国庫補助要項」(平成 11 年 4 月 1 日文化庁長官裁定) を改正しました。

ついては、このことについて貴都道府県内の市区町村教育委員会等に周知くださるとともに、今後の事務処理に遺漏のないように願います。

(詳細な内容については、文化庁のホームページで「HOME > 文化財 > 文化財補助金等 > 文化財補助金関係要項」で検索の上、ご確認ください。)

文化庁文化財部記念物課長から各都道府県教育委員会文化財主管課長宛通知

史跡等の保存及び管理の適正化について(通知)

23 財記念第 99 号

平成 23 年 8 月 2 日

各位におかれては史跡、名勝及び天然記念物(以下「史跡等」という。)の適正な保護にかねてから努力いただいているところですが、先般、神奈川県及び和歌山県の史跡について、許可手続を行わない現状変更の事例がありました。

これらの事例はいずれも、文化財保護法(昭和 25 年法律第 214 号)のほか、森林法(昭和 26 年法律第 249 号)、自然公園法(昭和 32 年法律第 161 号)、古都における歴史的風土の保存に関する特別措置法(昭和 41 年法律第 1 号)等複数の法令の規定に接触する可能性が高いと考えられ、このような事例を防止するためには、地方公共団体内の関係部局で十分連携を図ることが有効であると考えています。

このため、貴管内の史跡等について適正な保存及び管理を行う観点から、個々の史跡等の状況を十分把握し、文化財保護法、特別史跡名勝天然記念物又は史跡名勝天然記念物の現状変更等の許可申請等に関する規則(昭和 26 年文化財保護委員会規則第 10 号)等に基づく適切な保護に努めるとともに、史跡等の指定地が森林法等による規制区域と重なっていることもあり得ることに留意し、関係法令の担当部局と連携を図るようお願いいたします。

また、史跡等の適切な保護の観点からは、行政内部での周知や連携に加えて、地域住民への周知を通じて地域で史跡等を保護する意識を高めることも有用であることを申し添えます。

なお、このことについて管下の市区町村に対しても十分周知願います。

愛知県教育委員会教育長から各市町村教育委員会教育長宛通知

「愛知県埋蔵文化財保護要綱」の改正等について

23 教生第 398 号

平成 23 年 5 月 20 日

日ごろは、本県の文化財保護行政に御理解と御協力をいただきありがとうございます。

さて、平成 12 年 5 月 16 日付け 12 教生第 316 号で通知しました「愛知県文化財保護要綱 3 発掘調査に係る調査体制と埋蔵文化財担当専門職員について」を改正するとともに、民間調査組織等の導入について「記録保存のための発掘調査における民間調査組織の導入に関する指針」を策定しましたのでお知らせします。

今回の改正等では、埋蔵文化財保護行政における発掘調査の位置づけや、その実施に関する考え方について整理するとともに、記録保存のための発掘調査を民間調査組織が実施する場合の取り扱い及び指導に関する基準をまとめています。

つきましては、平成 23 年 10 月 1 日以降に文化財保護法第 92 条に基づいて民間調査組織が届出を行う場合には、本指針により進達いただきますようお願いいたします。

なお、取扱い等について疑義がある場合は、あらかじめ本委員会と協議願います。

記

要綱等

- (1) 「愛知県埋蔵文化財保護要綱3 発掘調査に係る調査体制と埋蔵文化財担当専門職員について」
- (2) 「愛知県埋蔵文化財保護要綱3 新旧対照表」
- (3) 「記録保存のための発掘調査における民間調査組織の導入に関する指針」

要綱3 発掘調査に係る調査体制と埋蔵文化財担当専門職員について

1. 発掘調査の位置づけ

埋蔵文化財を正確に把握し、開発事業との調整を図り適切に保存活用するためには、分布調査、試掘・確認調査、保存目的調査、記録保存調査などの調査を行う必要があり、その成果は行政施策に的確に反映し、地域において蓄積されていくべきものである。

行政目的で行う調査は、次の各段階の目的に応じて適切に実施される必要がある。

(1) 把握・周知のための調査（分布調査、試掘・確認調査）

埋蔵文化財の所在・範囲を把握することを目的とした調査である。周知の埋蔵文化財包蔵地として遺跡地図等に登載することで、法的な保護の対象となる範囲を定めるもので、行政的な判断と一体となった調査である。

(2) 調整のための調査（試掘・確認調査）

埋蔵文化財の保存と開発事業計画とを調整し、埋蔵文化財の取り扱いを決定するために行う調査である。試掘調査は埋蔵文化財の有無の把握、確認調査はその範囲・性格・内容等の概要を把握するために行うもので、行政的な判断と一体となった調査である。

(3) 保存のための調査

ア 保存目的調査

遺跡の現状保存を目的として、遺跡の内容や範囲を把握するために行う発掘調査である。史跡指定や保存方法等の行政判断と一体となった調査である。

イ 記録保存調査

開発事業等により、やむを得ず現状で保存を図ることができない埋蔵文化財について、記録保存を目的として実施される発掘調査である。完掘することにより遺跡のもつ情報を過不足なく得る必要がある。

(4) 活用のための調査

遺跡の整備等、活用のために必要な情報を得るために行う発掘調査である。特に史跡指定地内での発掘調査では、史跡の保存に重大な影響が及ぶことのないよう適切に行われる必要がある、基本的には整備等の計画・事業について指導委員会等の指導・助言を受け、法による現状変更等必要な手続きを経て実施する。

2. 発掘調査体制

(1) 調査の主体について

地方公共団体は、地方自治法第1条の2で、地域における行政を自主的かつ総合的に実施する役割を広く担うものとされており、また地方教育行政に関する組織及び運営に関する法律では、地方公共団体が行う事務として文化財保護が例示されており、埋蔵文化財についても県及び市町村が積極的に保護業務に当たることが求められている。このことから、開発事業に係る埋蔵文化財の発掘調査についてもその調査の主体は、県及び市町村教育委員会、または地方公共団体が設置した法人組織等であることが望ましい。ただし、記録保存調査については、取扱いについて行政判断が下されているものであり、地方公共団体による適正な監理のもとで行われる場合には、上記以外の十分な調査能力をもつ組織が調査主体となることも考えられる。

(2) 県と市町村教育委員会の役割分担について

発掘調査における県と市町村教育委員会の役割分担については、従来通り、原則として国、県及び公団・公社等それらの関係機関が行う開発事業に係る発掘調査は県教育委員会が、また市町村及び民間による開発事業に係る発掘調査は市町村教育委員会が対応するものとする。

ただし、農業基盤整備事業については、特定の地域を対象とし、事業費に農家負担分が含まれ、受益範囲も限定されたものであることから、当分の間、その事業主体の如何にかかわらず、市町村教育委員会が対応するものとする。

県教育委員会は、市町村教育委員会が実施する発掘調査に対して、助言・勧告等を行い(地方自治法第245条第1項)、適切に発掘調査が行われるよう支援する。

(3) 発掘担当者について

県及び市町村教育委員会、または地方公共団体が設置した法人組織等が主体となる調査は、埋蔵文化財に関する専門職員等が担当するものとする。埋蔵文化財に関する専門職員等とは、考古学の知識と技能を有し、自ら発掘調査の全工程を監理し、現場調査を指揮し、現場調査の結果を報告書にまとめることができる者をいう。例えば、大学等において考古学を専攻し、県及び市町村教育委員会またはそれらの関係機関で、1年以上埋蔵文化財の調査または開発事業との調整に従事している者、もしくは、これに準ずる能力と実績を有する者を挙げるができる。

また、県及び市町村教育委員会またはそれらの関係機関に所属しない者が発掘担当者となる場合においても、上記の埋蔵文化財に関する専門職員等と同等の能力と実績を有する者であることが望ましい。

(4) 民間調査組織等の導入について

発掘調査での現場調査や報告書の作成の過程で、測量・写真撮影、科学的分析等限られた業務を民間調査組織に委託する例に加えて、その一部もしくは全部を民間調査組織が実施する例も想定される。このように発掘作業や報告書の作成を民間調査組織が実施する場合は、別紙「記録保存のための発掘調査における民間調査組織の導入に関する指針」によるものとする。

3. 学術発掘調査について

考古学研究者等が任意に組織した調査会等が学術研究を目的に発掘調査を実施する場合、調査会等は、発掘調査の計画、発掘調査後の埋蔵文化財包蔵地の保護及び出土遺物等の保管について、当該埋蔵文化財包蔵地が所在する市町村教育委員会及び県教育委員会とあらかじめ協議するものとする。

県教育委員会は、発掘調査を計画している調査会等が文化財保護法第92条(様式3)の規定に基づく届出を行うに先立って、次の事項についてその適否を判断し、指導を行うものとする。

(1) 発掘調査の計画

発掘調査の目的、対象となる埋蔵文化財包蔵地の内容、調査の規模及び調査期間等を明示した発掘調査計画と発掘調査体制を示す書類等の提出を求め、計画の適否を判断する。

(2) 発掘担当者

発掘担当者については、以下の書類等の提出を求め、適否を判断する。

a 発掘調査及び報告書作成に関する実績

b 研究の実績

なお、並行して行われる他の発掘調査の担当者であったり、発掘調査が終了している遺跡についての調査成果が未公表である場合については、原則として、主たる担当者となることを認めない。

(3) 出土遺物及び調査資料の保管

発掘調査による出土遺物は、文化財保護法等に基づく所定の手続きを行い、発掘調査報告書が刊行された後は、調査資料とともに公開の方策を講ずることが求められる。なお、出土遺物については、当該市町村教育委員会に譲渡し、その所管する施設等で保存・公開に供することも検討すべきである。

施行 平成12年5月15日

改正 平成23年10月1日

新	旧
<p><u>1. 発掘調査の位置づけ</u></p> <p><u>埋蔵文化財を正確に把握し、開発事業との調整を図り適切に保存活用するためには、分布調査、試掘・確認調査、保存目的調査、記録保存調査などの調査を行う必要がある、その成果は行政施策に的確に反映し、地域において蓄積されていくべきものである。</u></p> <p><u>行政目的で行う調査は、次の各段階の目的に応じて適切に実施される必要がある。</u></p> <p><u>(1) 把握・周知のための調査（分布調査、試掘・確認調査）</u></p> <p><u>埋蔵文化財の所在・範囲を把握することを目的とした調査である。周知の埋蔵文化財包蔵地として遺跡地図等に登載することで、法的な保護の対象となる範囲を定めるもので、行政的な判断と一体となった調査である。</u></p> <p><u>(2) 調整のための調査（試掘・確認調査）</u></p> <p><u>埋蔵文化財の保存と開発事業計画とを調整し、埋蔵文化財の取り扱いを決定するために行う調査である。試掘調査は埋蔵文化財の有無の把握、確認調査はその範囲・性格・内容等の概要を把握するために行うもので、行政的な判断と一体となった調査である。</u></p> <p><u>(3) 保存のための調査</u></p> <p><u>ア 保存目的調査</u></p> <p><u>遺跡の現状保存を目的として、遺跡の内容や範囲を把握するために行う発掘調査である。史跡指定や保存方法等の行政判断と一体となった調査である。</u></p> <p><u>イ 記録保存調査</u></p> <p><u>開発事業等により、やむを得ず現状で保存を図ることができない埋蔵文化財について、記録保存を目的として実施される発掘調査である。完掘することにより遺跡のもつ情報を過不足なく得る必要がある。</u></p> <p><u>(4) 活用のための調査</u></p> <p><u>遺跡の整備等、活用のために必要な情報を得るために行う発掘調査である。特に史跡指定地内での発掘調査では、史跡の保存に重大な影響が及ぶことのないよう適切に行われる必要がある、基本的には整備等の計画・事業について指導委員会等の指導・助言を受け、法による現状変更等必要な手続きを経て実施する。</u></p>	

<p><u>2. 発掘調査体制</u></p> <p>(1) 調査の主体について</p> <p>地方公共団体は、地方自治法第1条の2で、地域における行政を自主的かつ総合的に実施する役割を広く担うものとされており、また地方教育行政に関する組織及び運営に関する法律では、地方公共団体が行う事務として文化財保護が例示されており、埋蔵文化財についても県及び市町村が積極的に保護業務に当たることが求められている。このことから、開発事業に係る埋蔵文化財の発掘調査についてもその調査の主体は、<u>県及び市町村教育委員会、または地方公共団体が設置した法人組織等</u>であることが望ましい。<u>ただし、記録保存調査については、取扱いについて行政判断が下されているものであり、地方公共団体による適正な監理のもとで行われる場合には、上記以外の十分な調査能力をもつ組織が調査主体となることも考えられる。</u></p> <p>(2) 県と市町村教育委員会の役割分担について</p> <p>発掘調査における県と市町村教育委員会の役割分担については、従来通り、原則として国、県及び公団・公社等それらの関係機関が行う開発事業に係る発掘調査は<u>県教育委員会</u>が、また市町村及び民間による開発事業に係る発掘調査は<u>市町村教育委員会が対応するものとする。</u></p> <p>ただし、農業基盤整備事業については、特定の地域を対象とし、事業費に農家負担分が含まれ、受益範囲も限定されたものであることから、当分の間、その事業主体の如何にかかわらず、<u>市町村教育委員会が対応するものとする。</u></p> <p>県教育委員会は、市町村教育委員会が実施する発掘調査に対して、助言・勧告等を行い(地方自治法第245条第1項)、適切に発掘調査が行われるよう支援する。</p> <p>(3) 発掘担当者について</p> <p>県及び市町村教育委員会、または<u>地方公共団体が設置した法人組織等</u>が主体となる調査は、埋蔵文化財に関する専門職員等が担当するものとする。埋蔵文化財に関する専門職員等とは、考古学の知識と技能を有し、自ら発掘調査の全工程を監理し、現場調査を指揮し、現場調査の結果を報告書にまとめることができる者をいう。例えば、大学等において考古学を専攻し、県及び市町村教育委員会またはそれらの関係機関で、1年以上埋蔵文化財の調査または開発事業との調整に従事</p>	<p><u>1. 発掘調査体制</u></p> <p>(1) 調査の主体について</p> <p>地方公共団体は、地方自治法第1条の2で、地域における行政を自主的かつ総合的に実施する役割を広く担うものとされており、また地方教育行政に関する組織及び運営に関する法律では、地方公共団体が行う事務として文化財保護が例示されており、埋蔵文化財についても県及び市町村が積極的に保護業務に当たることが求められている。このことから、開発事業に係る埋蔵文化財の発掘調査についてもその調査の主体は、<u>県及び市町村教育委員会、または教育委員会が設立する法人組織</u>であることが望ましい。</p> <p>(2) 県と市町村教育委員会の役割分担について</p> <p>発掘調査における県と市町村教育委員会の役割分担については、従来通り、原則として国、県及び公団・公社等それらの関係機関が行う開発事業に係る発掘調査は<u>県教育委員会</u>が、また市町村及び民間による開発事業に係る発掘調査は<u>市町村教育委員会が実施するものとする。</u></p> <p>ただし、農業基盤整備事業については、特定の地域を対象とし、事業費に農家負担分が含まれ、受益範囲も限定されたものであることから、当分の間、その事業主体の如何にかかわらず、<u>市町村教育委員会が発掘調査を実施するものとする。</u></p> <p>県教育委員会は、市町村教育委員会が実施する発掘調査に対して、助言・勧告等を行い(地方自治法第245条第1項)、適切に発掘調査が行われるよう支援する。</p> <p>(3) 発掘調査担当者について</p> <p>県及び市町村教育委員会、または<u>教育委員会が設立する法人組織</u>が主体となる調査は、埋蔵文化財に関する専門職員等が担当するものとする。埋蔵文化財に関する専門職員等とは、考古学の知識と技能を有し、自ら発掘調査の全工程を監理し、現場調査を指揮し、現場調査の結果を報告書にまとめることができる者をいう。例えば、大学等において考古学を専攻し、<u>県及び市町村教育委員会またはそれらの関係機関で、1年以</u></p>
---	--

<p>している者、もしくは、これに準ずる能力と実績を有する者を挙げるができる。</p> <p>また、県及び市町村教育委員会またはそれらの関係機関に所属しない者が発掘担当者となる場合においても、上記の埋蔵文化財に関する専門職員等と同等の能力と実績を有する者であることが望ましい。</p> <p>(4) 民間調査組織等の導入について</p> <p>発掘調査での現場調査や報告書の作成の過程で、測量・写真撮影、科学的分析等限られた業務を民間調査組織に委託する例に加えて、その一部もしくは全部を民間調査組織が実施する例も想定される。このように発掘作業や報告書の作成を民間調査組織が実施する場合は、別紙「記録保存のための発掘調査における民間調査組織の導入に関する指針」によるものとする。</p>	<p>上埋蔵文化財の調査または開発事業との調整に従事している者、もしくは、これに準ずる能力と実績を有する者を挙げるができる。</p> <p>また、県及び市町村教育委員会またはそれらの関係機関に所属しない者が発掘調査の担当者となる場合においては、上記の埋蔵文化財に関する専門職員等と同等の能力と実績を有する者であることが望ましい。</p> <p>(4) 民間調査機関等の導入について</p> <p>1) 民間調査機関等の導入</p> <p>発掘調査での現場調査や報告書の作成の過程で、測量・写真撮影、科学的分析等限られた業務を民間調査機関に委託する例に加えて、その一部もしくは全部を民間調査機関や（以下、民間調査機関という。）に委託する例も想定される。このように現場調査や報告書の作成を民間調査機関に委託する場合は、次の事項に留意するものとする。</p> <p>① 民間調査機関等の導入は、一時的に発掘調査量が増加したり、短期間のうちに発掘調査を完了しなければならない場合等において、県及び市町村教育委員会またはそれらの関係機関に所属する埋蔵文化財に関する専門職員等を以てしては十分に対応できない場合に限ること。</p> <p>② 民間調査機関等を導入する場合は、県または市町村教育委員会を主体とする発掘調査の体制に民間調査機関等を組み込むか、埋蔵文化財に関する専門職員等発掘調査現場等に配置して調査指導や進行管理に当たらせるか、あるいは発掘調査の実施に関する基本的な事柄について事業者、教育委員会、及び民間調査機関等で協議し、三者の了解事項を明文化する等の措置を講じ、教育委員会は民間調査機関等が行う発掘調査の監理を行うこと。</p> <p>2) 民間調査機関等の導入に係る適否の判断</p> <p>民間調査機関等を導入しようとする市町村教育委員会は、導入しようとするに至った経緯を県教育委員会に報告するとともに、その発掘調査計画、発掘調査体制等について協議するものとする。県教育委員会は協議を経て次の事項について適否を判断し指導を行うものとする。</p> <p>① 調査体制</p> <p>県または市町村教育委員会を主体とする発掘調査の体制に民間調査機関等を組み込む場合は、その調査組織の概要がわかる資料の提出を求めて判断する。</p>
--	---

	<p>② 民間調査機関等 <u>発掘調査を行う民間調査機関等について、以下の書類等の提出を求めて判断する。</u></p> <p>a 民間調査機関等の規約及び組織図 b 発掘調査に関する実績</p> <p>③ 民間調査機関等の調査員 <u>民間調査機関等の調査員については、以下の書類等の提出を求め、発掘調査に従事する専門職員としての適否を判断する。</u></p> <p>a 発掘調査及び報告書作成に関する実績 b 研究の実績</p> <p><u>なお、他の発掘調査に従事していたり、未報告の発掘調査現場を保有しているか否かにも留意すること。</u></p>
<p><u>3. 学術発掘調査について</u></p> <p>考古学研究者等が任意に組織した調査会等が学術研究を目的に発掘調査を実施する場合、調査会等は、発掘調査の計画、発掘調査後の埋蔵文化財包蔵地の保護及び出土遺物等の保管について、当該埋蔵文化財包蔵地が所在する市町村教育委員会及び県教育委員会とあらかじめ協議するものとする。</p> <p>県教育委員会は、発掘調査を計画している調査会等が文化財保護法第92条（様式3）の規定に基づく届出を行うに先立って、次の事項についてその適否を判断し、指導を行うものとする。</p> <p>(1) 発掘調査の計画 発掘調査の目的、対象となる埋蔵文化財包蔵地の内容、調査の規模及び調査期間等を明示した発掘調査計画と発掘調査体制を示す書類等の提出を求め、計画の適否を判断する。</p> <p>(2) 発掘担当者 発掘担当者については、以下の書類等の提出を求め、適否を判断する。</p> <p>a 発掘調査及び報告書作成に関する実績 b 研究の実績</p> <p>なお、並行して行われる他の発掘調査の担当者であったり、発掘調査が終了している遺跡についての調査成果が未公表である場合については、原則として、主たる担当者となることを認めない。</p> <p>(3) 出土遺物及び調査資料の保管 発掘調査による出土遺物は、文化財保護法等に基づく所定の手続きを行い、発掘調査報告書が刊行された</p>	<p><u>2. 学術発掘調査について</u></p> <p>考古学研究者等が任意に組織した調査会等が学術研究を目的に発掘調査を実施する場合、調査会等は、発掘調査の計画、発掘調査後の埋蔵文化財包蔵地の保護及び出土遺物等の保管について、当該埋蔵文化財包蔵地が所在する市町村教育委員会及び県教育委員会とあらかじめ協議するものとする。</p> <p>県教育委員会は、発掘調査を計画している調査会等が文化財保護法第92条（様式3）の規定に基づく届出を行うに先立って、次の事項についてその適否を判断し、指導を行うものとする。</p> <p>(1) 発掘調査の計画 発掘調査の目的、対象となる埋蔵文化財包蔵地の内容、調査の規模及び調査期間等を明示した発掘調査計画と発掘調査体制を示す書類等の提出を求め、計画の適否を判断する。</p> <p>(2) 調査担当者 調査担当者については、以下の書類等の提出を求め、適否を判断する。</p> <p>a 発掘調査及び報告書作成に関する実績 b 研究の実績</p> <p>なお、並行して行われる他の発掘調査の担当者であったり、発掘調査が終了している遺跡についての調査成果が未公表である場合については、原則として、主たる担当者となることを認めない。</p> <p>(3) 出土遺物及び調査資料の保管 発掘調査による出土遺物は、文化財保護法等に基づく所定の手続きを行い、発掘調査報告書が刊行された</p>

<p>後は、調査資料とともに公開の方策を講ずることが求められる。なお、出土遺物については、当該市町村教育委員会に譲渡し、その所管する施設等で保存・公開に供することも検討すべきである。</p>	<p>後は、調査資料とともに公開の方策を講ずることが求められる。なお、出土遺物については、当該市町村教育委員会に譲渡し、その所管する施設等で保存・公開に供することも検討すべきである。</p>
---	---

記録保存のための発掘調査における民間調査組織の導入に関する指針

1 趣旨

この指針は、文化財保護法（昭和 25 年法律第 214 号。以下「法」という。）の趣旨を尊重し、平成 20 年 4 月 28 日付け文化庁次長通知（20 庁財第 36 号「今後の埋蔵文化財行政のあり方について」）、及び平成 12 年 5 月 15 日付け愛知県教育委員会教育長通知（12 教生第 36 号「愛知県埋蔵文化財保護要綱 3 発掘調査に係る調査体制と埋蔵文化財担当専門職員について」）に基づき、民間調査組織が法第 92 条による記録保存のための発掘調査を実施する場合の取扱い及び指導に関する基準を定めることにより、適切な埋蔵文化財保護行政に資することを目的とする。

2 定義

(1) 発掘調査

現地における発掘作業，出土品等整理作業及び発掘調査報告書作成までの作業のすべてをいう。

(2) 民間調査組織

埋蔵文化財の発掘調査を目的として設立された株式会社、NPO 法人等の法人組織等又は他の事業のために設立された株式会社等の法人組織であって埋蔵文化財の発掘調査を目的とする部門を有するものをいう。

なお、地方公共団体が設置した法人組織等はこれに含まれない。

(3) 事業者

当該発掘調査を行う原因となった開発行為の主体者として法第 93 条・第 94 条の規定による届出等を行い、指示及び勧告を受けたもの。

3 適用の範囲

この指針は、法第 92 条第 1 項及び第 2 項にもとづき、民間調査組織が、愛知県内で土木工事等に伴う埋蔵文化財の記録保存を目的とする発掘調査を行う場合に適用することとする。なお、法第 99 条に基づいて地方公共団体が実施する把握周知のための調査、調整のための調査、保存目的の調査、史跡等の活用のための調査は適用範囲に含めないものとする。

4 民間調査組織導入の前提条件

民間調査組織の導入は、自治体等の現有の組織・体制では発掘調査が遅延している、もしくは遅延が予想される場合において、他の地方公共団体等からの専門職員の派遣・支援等が得られないなど、やむを得ない場合に行うものとする。なお、導入にあたっては、以下の要件が満たされていることを条件とする。

(1) 当該市町村教育委員会に民間調査組織の実施する発掘調査を監理する埋蔵文化財担当専門職員が配置されていること。

市町村教育委員会において専門職員を配置していない場合には、その採用もしくは養成により専門職員を配置した上で対応するものとする。

ただし、当面専門職員の配置が困難な場合においては、埋蔵文化財に関する学識経験者及び当該市町村教育委員会文化財担当職員等からなる調査指導委員会等による監理体制を整えることを条件として、例外的に

民間調査組織による発掘調査の実施を認めることとする。

- (2) 当該発掘調査対象地について、試掘・確認調査等により、発掘調査に必要な情報が的確に把握されていること。

5 調査主体者及び発掘担当者の要件

(1) 調査主体者の要件

民間調査組織が法第 92 条第 1 項の届出に係る調査主体者となるためには、以下のア～エの要件が整っていることを条件とする。

- ア 発掘調査に係る一連の作業を適正に完了させ得る十分な組織体制を有していること。
- イ 発掘調査に係る期間中、出土遺物、図面・写真等の記録類を適正に管理・保管する施設・能力を有していること。
- ウ 過去に実施した発掘調査において、発掘作業及び報告書の作成を適正に行っていること。
- エ 上記の作業に係る委託料等を適正に管理執行する能力を有していること。

(2) 発掘担当者の要件

民間調査組織が調査主体者となる発掘調査において、発掘担当者となる者については、以下のア及びイを充たしていることを要件とする。

- ア 大学において考古学を専攻し、考古学に関する専門知識を有する者、若しくは同程度の考古学・歴史学等の専門知識を有する者であること。
- イ 発掘作業及び報告書の作成を適正に行った実績のある者。

なお、発掘担当者は、現地作業の間、当該調査に専従するものとし、調査途中における交代及び他の発掘作業との兼務は、原則として認めない。

6 導入に係る手続き等

(1) 調査仕様書の作成

発掘調査において民間調査組織を導入しようとする場合には、当該市町村教育委員会は、事前の確認調査結果等に基づき、その発掘調査に求められる具体的な範囲とその方法・内容に関する「調査仕様」を決定する必要がある。

なお、発掘調査の内容等に係る基準は「愛知県埋蔵文化財保護要綱 6 発掘調査と調査標準について」（平成 20 年 3 月 25 日付け 19 教生第 2977 号）、並びに期間及び経費の積算に係る基準については、「愛知県埋蔵文化財保護要綱 4 開発調査費用と積算基準について」（平成 17 年 3 月 29 日付け 16 教生第 2167 号）を基本とする。

(2) 協議及び協定書の締結

民間調査組織が発掘調査を実施することになった場合には、当該市町村教育委員会は、発掘調査が適切に実施されるよう当該民間調査組織及び当該開発事業者と協議を行う必要がある。

なお、事業者と民間調査組織が直接委託契約を結ぶ場合には、協議にもとづいて以下の内容を明確にした協定書を作成すること（別紙参考 1）。

- ア 発掘調査の実施場所・面積・発掘調査期間に関する事
- イ 教育委員会による発掘調査に対する指導、助言に関する事
- ウ 教育委員会の指導による変更契約が必要となる場合の取り扱い
- エ 不時発見遺跡など、調査内容の変更に関する取り扱い
- オ 重要な遺構等が発見された際の保存措置に関する取り扱い
- カ 出土品の保管・管理・活用に関する取り扱い
- キ 写真・図面類など記録保存措置に係る記録類の保管・管理・活用に関する取り扱い

ク 報告書の作成に関すること

(3) 発掘調査の届出と審査書類の提出

民間調査組織が、法第 92 条第 1 項に基づき発掘調査の届出を行う場合には、法令に定める添付書類のほか、以下の書類の提出を求めることとする。

ア 発掘調査組織の概要書（様式 1）

イ 発掘担当者履歴書（様式 2）

ウ 発掘調査実施計画書（様式 3）

エ 協定書の写し

オ 調査仕様の写し

発掘調査の届出を受理した市町村教育委員会は、発掘調査主体者及び発掘担当者についての要件とともに、発掘調査実施計画書等の内容を十分確認し、市町村教育委員会としての意見を付し県教育委員会に進達すること（別紙参考 2）。

(4) 発掘調査の届出の受理または禁止

県教育委員会は、民間調査組織から法第 92 条第 1 項の規定による発掘調査の届出が提出されたときは、発掘調査主体者及び発掘担当者としての要件とともに、発掘調査実施計画書等の内容を十分確認し、調査の実施に支障がないと認めた場合は、当該市町村を經由し、受理の通知を送付するものとする。

なお、届出の内容について、是正等の必要があるときは、当該市町村教育委員会に意見を求めたうえで、法第 92 条第 2 項の規定に基づき必要な指示を行うものとする。

7 発掘調査の監理・指導

(1) 指導及び助言

当該市町村教育委員会は、発掘調査が実施計画書に則して適切に遂行されていることを確認するとともに、埋蔵文化財の保護上必要と認められる場合は、当該民間調査組織に対して指導及び助言を行うものとする。

当該市町村教育委員会は、法第 108 条に基づく発掘作業終了後の出土品に関わる手続き、整理等作業終了後の出土文化財・調査記録等の引き渡し、発掘調査報告書の作成が速やかに行われるよう、当該民間調査に対して指導を行うものとする。

(2) 停止または中止命令

県教育委員会は、発掘調査が適正に遂行されない場合等において、当該市町村教育委員会に意見を求めたうえで、法第 92 条第 2 項の規定に基づき当該民間調査組織に対して必要な事項などを指示するものとする。

県教育委員会は、前号の指導にもかかわらず是正が図られず、当該埋蔵文化財の保護上特に必要があると認めるときは、法第 92 条第 2 項の規定により当該発掘調査の停止若しくは中止を命ずるものとする。

(3) 発掘作業・発掘調査終了の確認

当該市町村教育委員会は、現地での発掘作業の終了にあたり、当該民間調査組織及び事業者と現地で立ち会いのうえ、発掘作業が終了したことを確認するとともに、「発掘作業完了報告票」（様式 4）を市町村教育委員会経由で県教育委員会に速やかに提出するよう、当該民間調査組織に対して指導するものとする（別紙参考 3）。

当該市町村教育委員会は、当該民間調査組織から提出された発掘調査報告書により発掘調査の終了を確認し、発掘調査報告書を市町村教育委員会経由で県教育委員会に提出するよう、民間調査組織に対して指導するものとする。

なお、当該発掘調査において、市町村教育委員会が民間調査組織に指導・助言を行ったときは、その内容について県教育委員会に報告することとする（別紙参考 4）。

附則

この指針は、平成 23 年 10 月 1 日から施行する。

発掘調査組織の概要書

(年 月記入)

1 組織概要	ふりがな				組織形態		
	名称						
	所在地	〒			代表者		
	構成	(役員) 人		(調査部門) 人	(事務部門) 人		
	資本金			事務担当者	(部名)	(氏名)	
	連絡先	電話番号			FAX 番号	E-mail	
2 本社	ふりがな				組織形態		
	名称						
	所在地	〒			代表者		
	連絡先	電話番号			FAX 番号	E-mail	
3 支社等	名称			所在地	電話番号		
	名称			所在地	電話番号		
	名称			所在地	電話番号		
4 組織の沿革 構成	年月日	内容			組織図		
	(別記でも可)				(別記でも可)		
5 発掘調査部門概要	拠点名称			拠点代表者			
	所在地			電話(FAX)			
	発掘調査 担当者	人		一級土木施行管 理技士	人		
	二級土木施行管 理技士	人		測量士	人		
	遺物整理所 (所在地)			遺物保管所 (所在地)			

- 1 埋蔵文化財調査を主に行う組織は「1組織概要」欄に記入し、「2本社」欄は空欄とすること。
- 2 埋蔵文化財組織が「その他の事業を目的とする」組織の1部門の場合は、「2本社」の欄を記入すること。
この場合、本社との関係を明らかにすること。

様式1

6 過去3年の調査実績		年度	件	年度	件	年度	件
	内容	発掘調査	件	発掘調査	件	発掘調査	件
		整理作業	件	整理作業	件	整理作業	件
	その他 (調査員 派遣、作 業提供)						
7 主な調査実績	遺跡	期 間		内 容			
	都道府県	発掘		調査原因		面積	
	市町村	整理		委託者			
	遺跡	刊行		報告書名			
	発掘担当者			遺跡の内容 (時代、種別及び主 な遺構・遺物)			
	調査形態	主体・支援					
	都道府県	発掘		調査原因		面積	
	市町村	整理		委託者			
	遺跡	刊行		報告書名			
	発掘担当者			遺跡の内容 (時代、種別及び主 な遺構・遺物)			
調査形態	主体・支援						
8 愛知県における過去3年の調査実績	遺跡	期 間		内 容			
	市町村	発掘		調査原因		面積	
	遺跡	整理		委託者			
		刊行		報告書名			
	発掘担当者			遺跡の内容 (時代、種別及び主 な遺構・遺物)			
	調査形態	主体・支援					
	市町村	発掘		調査原因		面積	
		整理		委託者			
		刊行		報告書名			
	発掘担当者			遺跡の内容 (時代、種別及び主 な遺構・遺物)			
調査形態	主体・支援						

調査形態の「主体」とは、文化財保護法第92条の届出者(調査主体者)である場合をいい、届出に記載のある発掘担当者を「発掘担当者」欄に記入する。

発掘担当者履歴書

(年 月記入)

ふりがな			生年月日	年 月 日	
氏 名				(歳)	
現住所	〒	電話			
		E-mail			
勤務先	名称		電話		
	所在地		E-mail		
最終学歴	学校名	(専攻)		年 月卒業	
所属学会	日本考古学協会	有(年入会) ・ 無		専門分野	
	その他学会等				
主な調査経歴	遺跡名			調査主体	
	職名		従事期間	時代・種別	
	遺跡名			調査主体	
	職名		従事期間	時代・種別	
	遺跡名			調査主体	
	職名		従事期間	時代・種別	
	遺跡名			調査主体	
	職名		従事期間	時代・種別	
報告書執筆歴	報告書名			発行年月日	
	発行者		執筆箇所		
	報告書名			発行年月日	
	発行者		執筆箇所		
	報告書名			発行年月日	
	発行者		執筆箇所		
	報告書名			発行年月日	
	発行者		執筆箇所		

- 1 調査歴は、具体的な職種、役割(発掘担当者、調査員、補助員等)が分かるように記入すること。
- 2 報告書執筆歴は、編集、分担執筆等の分担が具体的に分かるように記入すること。
- 3 必要により、原本、コピー等を添付すること。

様式3

〇〇遺跡埋蔵文化財発掘調査実施計画書

- 1 発掘調査予定地の所在及び地番
- 2 発掘調査予定地の遺跡名称・調査地点名
- 3 発掘調査の対象となる遺跡の種別と時代
- 4 発掘調査の目的
- 5 発掘調査予定地の面積
- 6 発掘調査期間
 - (1) 発掘作業期間
 - (2) 整理作業期間
 - (3) 報告書刊行時期
- 7 発掘調査実施体制
 - (1) 調査機関の名称及び代表者の氏名並びに事務所の所在地
 - (2) 発掘担当者の氏名
 - (3) 調査員の氏名
 - (4) 調査補助員数
 - (5) 調査作業員数
 - ア 発掘作業員数
 - イ 整理作業員数
 - (6) 調査の支援を受ける分野の内容及び機関名（航空撮影、測量、保存処理、自然科学分析等）
- 8 発掘調査方式（全面調査、トレンチ調査等の調査の方式別を記載すること。）
- 9 発掘調査方法（調査の方法を具体的に記載すること。）
 - (1) 現地調査
 - ア 表土層の掘削方法
 - イ 遺構確認の方法
 - ウ 遺構調査の方法
 - エ 記録方法
 - ① 全体測量及び遺構等実測の方法（国土座標等による測量、トータルステーション、平板等による遺構・遺物実測等の方法を記載すること。）
 - ② 写真記録（撮影機材、使用フィルム、撮影方法・撮影対象等を記載すること。）
 - ③ 出土遺物の記録方法（包含層・遺構内等出土遺物の取り上げ方法と記録方法）
 - (2) 整理作業
 - ア 整理作業所の所在地
 - イ 遺構図面の整理方法
 - ウ 出土遺物の整理方法
 - エ 記録類及び出土品の収納方法
 - オ 記録類及び出土品の最終収納先
- 10 発生残土の処理方法
- 11 安全管理（労働安全衛生法、その他関係法令・基準等に則った安全管理の方法及び配置する有資格者を記載すること。）
- 12 添付資料
 - (1) 調査地点、調査範囲等がわかる図面
 - (2) 発掘調査工程表（現地調査から報告書刊行までの各作業工程を表にしたもの）
 - (3) その他調査内容を確認するために必要な資料

発掘作業完了報告票

平成 年 月 日

調査	ふりがな				県遺跡地図番号
	名称				
遺跡	ふりがな				
	所在地				
文書処理	法条文	県教委受理文書番号	県教委発掘指示文書番号		
	92	教生第 一 号	教生第 一 号		
	・ 99	平成 年 月 日	平成 年 月 日		
調査の概要	主 体		担 当 者		
	期 間		調査面積	m ²	
	目 的	学術調査 ・ 開発事業 その他 ()			
	種 類	本発掘調査 ・ 確認調査 ・ 試掘調査			
事業の概要	事業者名		着手予定		
	事業内容		事業面積	m ²	
	協議事項				
成果の概要	時 期	遺 構		遺 物	
整理計画	遺物量	遺物コンテナ約 箱	保管場所		
	作業予定				
	概 報	平成 年 月 ()	報 告 書	平成 年 月 日	
費用	現地調査	千円	負 担 者		
	整理作業	千円	負 担 者		
遺跡位置図 (1/25,000)			所見および特記事項		

*状況のわかる写真を添付してください。

報 告 者 ()

別紙参考 1

(事業名) 事業に伴う埋蔵文化財発掘調査の実施に関する協定書

(事業者)を甲、(民間調査組織)を乙、(教育委員会)を丙として、甲が実施する(事業名)区域内における埋蔵文化財発掘調査の実施に関する基本的事項に関して、次のとおり協定を締結する。

(定義)

第1条 この協定において、発掘調査とは、埋蔵文化財の発掘作業、出土品等整理作業及び報告書作成のすべてをいう。

(適用範囲)

第2条 この協定が適用される発掘作業範囲は、別添図1(事業範囲の中に発掘調査範囲を明示する)のとおりとする。

(実施場所、対象面積及び調査期間)

第3条 発掘調査の実施場所、対象面積及び調査期間は、次のとおりとする。

発掘調査の実施場所 ○○市○○町○○番地(○○遺跡)

発掘調査の対象面積 ○○㎡

発掘調査期間

発掘作業の実施期間 平成○年○月○日から平成○年○月○日まで

整理作業の実施期間 平成○年○月○日から平成○年○月○日まで

報告書の刊行時期 平成○年○月○日

(発掘調査の委託)

第4条 発掘調査は、甲と乙が委託契約を締結の上、実施するものとする。ただし、丙は、この委託契約に関して、一切の責務を負わないこととする。

(発掘調査の実施)

第5条 発掘調査は、「記録保存のための発掘調査における民間調査組織の導入に関する指針」に基づき実施する。

2 発掘調査は、丙の定めた「調査仕様」に基づき、乙が作成した「発掘調査実施計画書」にしたがって実施する。

3 丙は、発掘調査が適切かつ円滑に実施されるよう、必要に応じて乙を指導し、助言するものとする。

4 乙は、発掘調査のうち、現地の発掘作業が完了したときは、甲、丙に業務完了届を提出するとともに、現地において甲、丙の終了確認を受けるものとする。

5 甲は、前項の終了確認後、当該地における開発行為に着手するものとする。

(不時発見等の取扱い)

第6条 この協定の締結後、事業範囲において新たに発掘調査を必要とする埋蔵文化財が発見されたときは、その取扱いについて甲、丙が協議の上対応するものとする。

2 発掘調査の結果、重要な遺構等が発見されたときは、その取扱いについて、乙の調査所見を参考として甲と丙が協議するものとする。

(出土品等の取扱い)

第7条 発掘調査による出土品及び記録図面・写真等記録類は、乙の責任において発掘調査終了時まで一時保管するものとし、発掘調査終了後は丙に提出するものとする。

2 前項において提出された出土品について、甲・乙はその権利を放棄し、丙に一任するものとする。

3 前項において提出された記録図面類については、丙が保管・管理を行い、甲・乙はその権利を放棄するものとする。

(整理作業及び報告書の作成)

第8条 発掘調査による出土品及び記録図面・写真等記録類の整理作業から報告書の作成は、乙の責任において

行い、丙は必要に応じて乙を指導、助言するものとする。

(協定の変更)

第9条 この協定を変更する必要があるときは、甲、乙、丙が協議して定めるものとする。

(その他事項の取り扱い)

第10条 この協定に定めのない事項又は疑義が生じた事項については、その都度、甲、乙、丙が協議の上処理するものとする。

この協定の証として本書3通を作成し、甲、乙、丙記名押印の上、各自1通を保有する。

平成〇年〇月〇日

甲 事業者	住所		
	代表者氏名		印
乙 民間調査組織	住所		
	代表者氏名		印
丙 教育委員会	住所		
	教育長氏名		印

(別添図1)

事業範囲全体図の中に発掘作業範囲を明示する。

別紙参考2

第 号
年 月 日

愛知県教育委員会教育長 殿

(市町村) 教育委員会教育長

埋蔵文化財発掘調査の届出について

このことについて、〇〇から文化財保護法第92条第1項に基づく発掘調査の届出がありましたので進達します。

なお、当該発掘調査については、平成23年〇月〇日付け愛知県教育委員会教育長通知(23教生第〇〇号「記録保存のための発掘調査における民間調査組織の導入に関する指針」)に基づき、下記提出書類により必要な要件を充たしていることを確認しました。

また、発掘調査の実施にあたっては、調査が適切に遂行されるよう、本委員会が必要な監理・指導を行います。

記

- 1 発掘調査組織の概要書(様式1)
- 2 発掘担当者履歴書(様式2)
- 3 発掘調査実施計画書(様式3)
- 4 協定書(写)
- 5 調査仕様書(写)

第 号
年 月 日

愛知県教育委員会教育長 殿

(市町村) 教育委員会教育長

埋蔵文化財発掘作業の完了報告について

このことについて、下記のとおり提出がありましたので進達します。

なお、当該発掘作業については、(市町村) 教育委員会の監理指導のもと適正に実施・完了したことを確認しました。

記

- 1 完了報告の届出者
- 2 完了を報告する遺跡名及び所在地
- 3 調査に関する指導事項について

第 号
年 月 日

愛知県教育委員会教育長 殿

(市町村) 教育委員会教育長

埋蔵文化財発掘調査報告書の提出について

このことについて、下記のとおり提出がありましたので進達します。

なお、当該発掘調査については、(市町村) 教育委員会の監理指導のもと適正に実施・完了したことを確認しました。

記

- 1 報告書の提出者
- 2 遺跡名及び所在地
- 3 調査に関する指導事項について

2 国・県指定文化財の現状変更等

(1) 国指定有形・無形・民俗文化財

現状変更等

名称	所有者 (管理者)	変更内容	届出日	受理日	県文書番号	
常滑の陶器の生産用具・製品及び登窯のうち、登窯	常滑市	登窯北側の既設電柱から登窯上空を通過させて電線を新設	H23. 11. 16	—	H23. 11. 21	23 教生 1935
国宝犬山城天守	財団法人犬山城白帝文庫 (犬山市)	①天守4階の北東及び北西隅柱の外回り足元の踏査②1階床組部材の調査	H24. 1. 18	—	—	—

修理届

名称	所有者 (管理者)	修理内容	届出日	修理期間	県文書番号	
如庵及び旧正伝院	名古屋鉄道株式会社	防蟻・防虫措置	H23. 5. 18	H23. 6. 20 ～ H23. 7. 31	H23. 6. 6	23 教生 568
望月家住宅	個人	防火水槽用給水管修理	H23. 7. 1	H23. 7. 2 ～ H23. 7. 4	H23. 7. 12	—
豊橋ハリストス正教会聖使徒福音者馬太聖堂	豊橋ハリストス正教会	屋根部分(銅板葺き)にコーキング実施	H23. 7. 12	H23. 7. 15 ～ H23. 7. 30	H23. 7. 15	23 教生 953
高田寺本堂	宗教法人高田寺	建具の破損修理	H23. 7. 15	H23. 8 月	H23. 7. 28	23 教生 1055
曼陀羅寺正堂	宗教法人曼陀羅寺	西側雨戸の落とし錠修理	H23. 9. 30	H23. 10. 30 ～ H23. 11. 1	H23. 10. 7	23 教生 1545
長光寺地藏堂	長光寺	登高欄架木の取り替え	H24. 2. 27	H24. 1. 23	H24. 3. 6	23 教生 2712

き損届

名称	所有者	き損内容	き損日	届出日	県文書番号	
八幡宮本殿	宗教法人八幡宮	①拝殿正面建具の裏板外れ②東西建具(舞良戸)の枠が一部腐食③東側壁板の一部に隙間④北側壁板の一部に隙間	H22. 5. 24 以前	H23. 3. 31	H23. 4. 8	23 教生 97
望月家住宅	個人	防火水槽用の給水管の一部で漏水	H23. 4. 12 ～ H23. 6. 10	H23. 6. 16	H23. 6. 23	23 教生 757
高田寺本堂	宗教法人高田寺	建具の破損	H23. 6. 21	H23. 6. 22	H23. 7. 5	23 教生 858
豊橋ハリストス正教会聖使徒福音者馬太聖堂	豊橋ハリストス正教会	屋根材に隙間発生	H23. 6. 12	H23. 7. 1	H23. 7. 6	23 教生 865
曼陀羅寺正堂	宗教法人曼陀羅寺	西側雨戸破損	H23. 9. 5 ～ H23. 9. 6	H23. 9. 13	H23. 9. 16	23 教生 1400
国宝如庵	名古屋鉄道株式会社	柿葺屋根の部分欠損	—	H23. 9. 6	H23. 9. 26	23 教生 1478
長光寺地藏堂	長光寺	登高欄架木の亀裂進行及び柵部分の釘劣化	—	H24. 2. 1	H24. 3. 6	23 教生 2711

(2) 県指定有形・無形・民俗文化財

現状変更

名称	所有者	変更内容	届出日	受理日	県文書番号	
犬山祭の山車	犬山祭保存会	中本町及び、鍛冶屋町、名栗町、下本町山車の展示用幕使用と展示用電飾使用	H23. 3. 29	H23. 4. 14	H23. 4. 14	23 教生 184
犬山祭の山車	犬山祭保存会	名栗町山車車輪巻き鉄板止めの楔の欠損部の打ち込み及び巻き鉄板の溶接	—	H23. 6. 8	H23. 6. 21	—

修理届

名称	所有者 (管理者)	修理内容	届出日	修理期間	県文書番号	
挙母神社の山車	南町挙母祭 山車保存会	大幕修理	H23. 4. 18	受理通知後 ～ H23. 9 月末	H23. 5. 18	—

き損届

名称	所有者	き損内容	き損日	届出日	県文書番号	
挙母神社の山車	南町挙母祭 山車保存会	大幕修理	—	H23. 4. 18	H23. 4. 18	—
犬山祭の山車	犬山祭保存 会	名栗町山車車輪巻き鉄板止めの楔の経年による欠落	—	H23. 6. 8	H23. 6. 21	—
服部家住宅	個人	東西うだつの破損	H23. 9. 3	H23. 9. 15	—	—
算額	光明寺	虫食い	—	H24. 3. 9	H24. 3. 13	—

(3) 国指定史跡・名勝・天然記念物

現状変更

市町村	種別	名称	条文	現状変更等内容	申請者名	申請 年月日	県文書番号	文化庁 番号	許可 年月日
名古屋市	特別史跡	名古屋城跡	125	伐採	名古屋市長	H23.4.13	23 教生 229	23 受庁財 第 4 号の 122	H23.6.17
名古屋市	特別史跡	名古屋城跡	125	本丸御殿復元附帯 設備設置及び埋設	名古屋市長	H23.4.26	23 教生 284	23 受庁財 第 4 号の 160	H23.5.20
名古屋市	特別史跡	名古屋城跡	125	駐車場撤去及び境 界票設置	名古屋鉄道株式会 社 代表取締役	H23.5.24	23 教生 503	23 受庁財 第 4 号の 340	H23.6.17
名古屋市	特別史跡	名古屋城跡	125	仮設建物設置	名古屋市長	H23.6.16	23 教生 712	23 受庁財 第 4 号の 464	H23.7.15
名古屋市	天然記念 物	イタセンバラ	168	移動及び飼育	中部地方環境事務 所長	H23.7.29	23 教生 1107	23 受庁財 第 4 号の 740	H23.8.23
名古屋市	特別史跡	名古屋城跡	125	発掘調査及び建物 基礎補強	名古屋市長	H23.8.1	23 教生 1111	23 受庁財 第 4 号の 739	H23.8.23
名古屋市	特別史跡 天然記念 物	名古屋城跡 名古屋城の力 ヤ	125	樹勢回復	名古屋市長	H23.8.22	23 教生 1269	23 受庁財 第 4 号の 848	H23.9.16
名古屋市	登録記念 物 (名勝地関 係)	鶴舞公園	133	電線地中化	西日本電信電話株 式会社名古屋支店 取締役名古屋支店 長	H23.9.7	23 教生 1369		
名古屋市	特別史跡	名古屋城跡	125	消火設備及びスロ ープ設置	名古屋市長	H23.9.14	23 教生 1421	23 受庁財 第 4 号の 1087	H23.10.21
名古屋市	史跡	大高城跡附丸 根砦跡・鷲津砦 跡	125	法面崩落防止	愛知県尾張建設事 務所長	H23.10.17	23 教生 1667	23 受庁財 第 4 号の 1254	H23.11.18
名古屋市	特別史跡	名古屋城跡	125	石垣修復	名古屋市長	H23.10.20	23 教生 1694	23 受庁財 第 4 号の 1288	H23.11.18
名古屋市	特別史跡	名古屋城跡	125	建物修理	名古屋市長	H23.10.21	23 教生 1695	23 受庁財 第 4 号の 1393	H23.11.18
名古屋市	特別史跡	名古屋城跡	125	仮設搬出入路舗装	名古屋市長	H23.11.11	23 教生 1855	23 受庁財 第 4 号の 1435	H23.12.9
名古屋市	特別史跡	名古屋城跡	125	建物修理	名古屋市長	H24.1.18	23 教生 2363	23 受庁財 第 4 号の 2640	H24.2.17

市町村	種別	名称	条文	現状変更等内容	申請者名	申請年月日	県文書番号	文化庁番号	許可年月日
名古屋市	特別史跡	名古屋城跡	125	伐採及び花壇撤去	名古屋市長	H24.1.25	23 教生 2421	23 受庁財第4号の1920	H24.3.16
名古屋市	史跡	白鳥塚古墳	125	道路撤去及び盛土	名古屋市上志段味特定土地区画整理組合長	H24.2.23	23 教生 2601	23 受庁財第4号の2043	H24.3.16
一宮市	特別天然記念物 天然記念物 天然記念物	オオサンショウウオ イタセンバラ ネコギギ	168	一時捕獲及び移動	国土交通省中部地方整備局木曽川上流河川事務所長	H23.9.13	23 教生 1569	23 受庁財第4号の1279	H23.11.18
一宮市	特別天然記念物 天然記念物 天然記念物	オオサンショウウオ イタセンバラ ネコギギ	168	生息状況調査	国土交通省中部地方整備局木曽川上流河川事務所長	H24.2.14	23 教生 2708	23 受庁財第4号の2128	H24.4.20
一宮市 江南市	名勝及び天然記念物	木曽川堤(サクラ)	125	樹勢回復措置	愛知県知事	H23.9.22	23 教生 1427	23 受庁財第4号の1106	H23.10.21
一宮市 江南市	名勝及び天然記念物	木曽川堤(サクラ)	125	樹勢回復措置	愛知県知事	H23.11.15	23 教生 1862	23 受庁財第4号の1437	H23.12.9
犬山市	名勝	木曽川	125	携帯電話基地局設置	ソフトバンクモバイル株式会社東海技術部部長	H23.4.18	23 教生 283	23 受庁財第4号の159	H23.6.1
犬山市	史跡	東之宮古墳	125	発掘調査	犬山市教育委員会教育長	H23.6.9	23 教生 674	23 受庁財第4号の463	H23.7.15
犬山市	名勝	木曽川	125	住宅新築	個人	H23.6.10	23 教生 699	23 受庁財第4号の460	H23.7.15
犬山市	名勝	木曽川	168	防災設備設置	国土交通省中部地方整備局木曽川上流河川事務所木曽川第一出張所長	H23.6.15	23 教生 918	23 受庁財第4号の685	H23.8.23
犬山市	名勝	木曽川	125	園路新設	株式会社名鉄インプレス取締役社長	H23.8.11	23 教生 1219	23 受庁財第4号の847	H23.9.16
犬山市	特別天然記念物	オオサンショウウオ	125	一時捕獲及び試料採取	木曽川犬山頭首工付近のオオサンショウウオ調査会代表	H23.8.22	23 教生 1288	23 受庁財第4号の984	H23.10.21
犬山市	名勝	木曽川	125	発掘調査	犬山市教育委員会教育長 奥村英俊	H23.9.20	23 教生 1447	23 受庁財第4号の1119	H23.10.21
犬山市	名勝	木曽川	125	地質調査及び剪定	犬山市長	H23.10.17	23 教生 1674	23 受庁財第4号の1291	H23.11.18
犬山市	名勝	木曽川	168	中州復元	国土交通省中部地方整備局木曽川上流河川事務所木曽川第一出張所長	H24.1.6	23 教生 2397	23 受庁財第4号の1857	H24.2.17
犬山市	名勝	木曽川	125	駅施設及びモジュール撤去	名古屋鉄道株式会社取締役社長	H24.2.20	23 教生 2707	23 受庁財第4号の2127	H24.4.27
犬山市	特別天然記念物	オオサンショウウオ	125	生息状況調査及び試料採取	木曽川犬山頭首工付近のオオサンショウウオ調査会代表	H24.2.29	23 教生 2799	23 受庁財第4号の2203	H24.4.20
小牧市	史跡	小牧山	125	発掘調査	小牧市教育委員会教育長	H23.6.13	23 教生 718	23 受庁財第4号の507	H23.7.15
小牧市	史跡	小牧山	125	照明灯設置	小牧市長	H23.7.5	23 教生 946	23 受庁財第4号の708	H23.9.16

市町村	種別	名称	条文	現状変更等内容	申請者名	申請年月日	県文書番号	文化庁番号	許可年月日
南知多町	天然記念物	羽豆神社の社叢	125	展望台建築	南知多町長	H24.1.10	23 教生 2343	23 受庁財第4号の1804	H24.2.17
岡崎市	天然記念物	ネコギギ	125	生息状況調査及び試料採取	碧南海浜水族館長	H23.5.28	23 教生 698	23 受庁財第4号の461	H23.7.15
岡崎市	天然記念物	ネコギギ	125	一時捕獲及び移動	愛知県知事	H23.10.21	23 教生 1716	23 受庁財第4号の1292	H23.11.18
豊田市	天然記念物	杉本の貞観スギ	125	試掘調査	神明神社総務	H23.6.20	23 教生 761	23 受庁財第4号の526	H23.7.15
豊田市	天然記念物	ネコギギ	168	生息状況調査	国土交通省中部地方整備局矢作ダム管理所長	H23.9.12	23 教生 1547	23 受庁財第4号の1216	H23.11.18
豊田市	史跡	松平氏遺跡	125	法面崩落防止及び石垣修復	豊田市教育委員会教育長	H23.9.13	23 教生 1399	23 受庁財第4号の1076	H23.10.21
豊田市	天然記念物	ネコギギ	168	生息状況調査	国土交通省中部地方整備局矢作ダム管理所長	H23.12.12	23 教生 2192	23 受庁財第4号の1765	H24.1.20
豊川市	史跡	三河国分寺跡	125	地盤調査	国分寺代表役員	H23.4.12	23 教生 266	23 受庁財第4号の147	H23.6.1
豊川市	史跡	三河国分寺跡	125	発掘調査	豊川市教育委員会教育長	H23.4.12	23 教生 267	23 受庁財第4号の148	H23.6.1
豊川市	史跡	三河国分尼寺跡	125	駐車場整備	一般社団法人八幡農事会代表理事	H23.4.12	23 教生 265	23 受庁財第4号の149	H23.6.1
豊川市	史跡	三河国分寺跡	125	石仏移転及び塀設置	国分寺代表役員	H23.5.25	23 教生 506	23 受庁財第4号の339	H23.6.17
豊川市	史跡	三河国分尼寺跡	125	住宅建築	個人	H23.6.14	23 教生 713	23 受庁財第4号の462	H23.7.15
豊川市	史跡	三河国分寺跡	125	住宅改築	個人	H23.8.15	23 教生 1189	23 受庁財第4号の800	H23.9.16
豊川市	史跡	三河国分寺跡	125	案内板設置	豊川市教育委員会教育長	H23.9.12	23 教生 1394	23 受庁財第4号の1077	H23.10.21
豊川市	天然記念物	御油のマツ並木	125	樹勢回復及び補植	豊川市長	H23.10.14	23 教生 1656	23 受庁財第4号の1290	H23.11.18
蒲郡市	天然記念物	八百富神社社叢	125	崩落防止施設設置	愛知県東三河農林水産事務所長	H23.7.28	23 教生 1357	23 受庁財第4号の1022	H24.10.21
蒲郡市	天然記念物	清田の大クス	125	土壌改良	蒲郡市教育委員会教育長	H23.9.8	23 教生 1430	23 受庁財第4号の1105	H23.10.21
新城市	天然記念物	ネコギギ	168	生息状況調査	国土交通省中部地方整備局豊橋河川事務所長	H23.5.11	23 教生 443	23 受庁財第4号の289	H23.6.17
新城市	名勝及び天然記念物	鳳来寺山	125	便所建替	新城市長	H23.11.7	23 教生 1856	23 受庁財第4号の1438	H23.12.9
設楽町 東栄町 豊根村	特別天然記念物	カモシカ	125	捕獲	設楽町長 東栄町長 豊根村長	H23.10.20 H23.10.7 H23.10.19	23 教生 1706	23 受庁財第4号の1289	H23.11.18

滅失・き損届

市町村	種別	名称	条文	現状変更等内容	届出者名	届出年月日	県文書番号
名古屋	特別史跡	名古屋城跡	118	き損届	名古屋鉄道株式会社代表取締役	H23.10.19	23 教生 1675

市町村	種別	名称	条文	現状変更等内容	届出者名	届出年月日	県文書番号
名古屋市	特別史跡	名古屋城跡	118	き損届	名古屋市緑政土木局長	H23.12.22	23 教生 2078
名古屋市	特別史跡	名古屋城跡	118	き損届	名古屋鉄道株式会社代表取締役	H24.2.6	23 教生 2513
瀬戸市	特別天然記念物	カモシカ	118	滅失届	瀬戸市教育委員会教育長	H23.5.16	23 教生 452
江南市	名勝及び天然記念物	木曾川堤(サクラ)	118	き損届	江南市教育委員会教育長	H23.10.24	23 教生 1792
小牧市	史跡	大山廃寺跡	118	き損届	小牧市長	H23.9.30	23 教生 1608
南知多町	天然記念物	羽豆神社の社叢	118	き損届	南知多町教育委員会教育長	H23.9.30	23 教生 1571
刈谷市	天然記念物	小堤西池のカキツバタ群落	118	き損届	刈谷市長	H23.6.20	23 教生 753
豊田市	特別天然記念物	カモシカ	118	滅失届	豊田市教育委員会教育長	H23.5.6	23 教生 342
豊田市	特別天然記念物	カモシカ	118	滅失届	豊田市教育委員会教育長	H23.5.26	23 教生 513
豊田市	特別天然記念物	カモシカ	118	滅失届	豊田市教育委員会教育長	H23.5.26	23 教生 514
豊田市	特別天然記念物	カモシカ	118	滅失届	豊田市教育委員会教育長	H23.5.26	23 教生 515
豊田市	特別天然記念物	カモシカ	118	滅失届	豊田市教育委員会教育長	H24.2.21	23 教生 2806
豊田市	特別天然記念物	カモシカ	118	滅失届	豊田市教育委員会教育長	H24.2.21	23 教生 2807
豊田市	特別天然記念物	カモシカ	118	滅失届	豊田市教育委員会教育長	H24.2.21	23 教生 2808
豊田市	特別天然記念物	カモシカ	118	滅失届	豊田市教育委員会教育長	H24.2.21	23 教生 2809
豊田市	特別天然記念物	カモシカ	118	滅失届	豊田市教育委員会教育長	H24.2.21	23 教生 2810
豊田市	特別天然記念物	カモシカ	118	滅失届	豊田市教育委員会教育長	H24.3.6	23 教生 2841
豊田市	特別天然記念物	カモシカ	118	滅失届	豊田市教育委員会教育長	H24.3.6	23 教生 2842
豊田市	特別天然記念物	カモシカ	118	滅失届	豊田市教育委員会教育長	H24.3.6	23 教生 2843
豊田市	特別天然記念物	カモシカ	118	滅失届	豊田市教育委員会教育長	H24.3.6	23 教生 2844
豊田市	特別天然記念物	カモシカ	118	滅失届	豊田市教育委員会教育長	H24.3.6	23 教生 2845
豊田市	特別天然記念物	カモシカ	118	滅失届	豊田市教育委員会教育長	H24.3.19	23 教生 2874
豊田市	特別天然記念物	カモシカ	118	滅失届	豊田市教育委員会教育長	H24.3.19	23 教生 2875
豊田市	特別天然記念物	カモシカ	118	滅失届	豊田市教育委員会教育長	H24.3.19	23 教生 2876
豊田市	特別天然記念物	カモシカ	118	滅失届	豊田市教育委員会教育長	H24.3.19	23 教生 2877
豊田市	特別天然記念物	カモシカ	118	滅失届	豊田市教育委員会教育長	H24.3.19	23 教生 2878
豊川市	天然記念物	御油のマツ並木	118	き損届	豊川市長	H23.5.25	23 教生 499
豊川市	天然記念物	御油のマツ並木	118	き損届	豊川市教育委員会教育長	H23.6.17	23 教生 754
豊川市	天然記念物	ネコギギ	118	滅失届	国交省中部地方整備局設楽ダム工事事務所長	H23.7.7	23 教生 921
豊川市	天然記念物	御油のマツ並木	118	き損届	豊川市長	H23.9.12	23 教生 1392
豊川市	天然記念物	御油のマツ並木	118	き損届	愛知県知事	H23.9.28	23 教生 1684
豊川市	天然記念物	御油のマツ並木	118	き損届	豊川市長	H23.11.16	23 教生 1902
新城市	特別天然記念物	カモシカ	118	滅失届	新城市教育委員会	H23.6.7	23 教生 642

市町村	種別	名称	条文	現状変更等内容	届出者名	届出年月日	県文書番号
新城市	特別天然記念物	カモシカ	118	滅失届	新城市教育委員会教育長	H23.6.29	23 教生 828
新城市	特別天然記念物	カモシカ	118	滅失届	新城市教育委員会教育長	H23.6.29	23 教生 829
新城市	特別天然記念物	カモシカ	118	滅失届	新城市教育委員会教育長	H23.8.12	23 教生 1183
新城市	特別天然記念物	カモシカ	118	滅失届	新城市教育委員会教育長	H23.9.2	23 教生 1324
新城市	特別天然記念物	カモシカ	118	滅失届	新城市教育委員会教育長	H23.9.12	23 教生 1365
新城市	特別天然記念物	カモシカ	118	滅失届	新城市教育委員会教育長	H23.9.30	23 教生 1572
新城市	特別天然記念物	カモシカ	118	滅失届	新城市教育委員会教育長	H23.9.30	23 教生 1573
新城市	特別天然記念物	鳳来寺山	118	き損届	宗教法人鳳来寺代表役員	H23.9.30	23 教生 1574
新城市	特別天然記念物	カモシカ	118	滅失届	新城市教育委員会教育長	H23.12.27	23 教生 2233
新城市	特別天然記念物	カモシカ	118	滅失届	新城市教育委員会教育長	H24.1.25	23 教生 2430
新城市	特別天然記念物	カモシカ	118	滅失届	新城市教育委員会教育長	H24.2.15	23 教生 2579
豊根村	特別天然記念物	カモシカ	118	滅失届	豊根村教育委員会教育長	H23.4.14	23 教生 209

(4) 県指定記念物

現状変更

市町村	種別	名称	条例条文	現状変更等内容	申請者名	申請年月日	県教委許可年月日	県文書番号
一宮市	史跡	浅井古墳群(毛無塚古墳)	33-1	植栽	一宮市教育委員会教育長	H23.12.21	H24.1.6	23 教生 2264
春日井市	名勝	内内神社庭園	33-1	護岸工事	内々神社代表役員	H23.5.17	H23.5.30	23 教生 507
春日井市	史跡	小野道風誕生伝説地	33-1	石碑建立	松河戸区長	H23.6.15	H23.6.22	23 教生 717
春日井市	名勝	内内神社庭園	33-1	災害復旧及び護岸補強	内々神社代表役員	H23.10.19	H23.11.7	23 教生 1808
春日井市	名勝	内内神社庭園	33-1	試掘測量調査	内々神社代表役員	H23.11.1	H23.11.14	23 教生 1845
武豊町	名勝	壱町田湿地植物群落	33-1	樹木伐採	愛知県知事	H23.7.28	H23.8.18	23 教生 1184
武豊町	天然記念物	壱町田湿地植物群落	33-1	植物体採取	横浜国立大学環境情報研究院	H23.5.19	H23.9.5	23 教生 1318
武豊町	天然記念物	白山社のクロガネモチ	33-1	樹勢回復作業	富貴区長	H23.8.30	H23.9.5	23 教生 1319
安城市	史跡	本證寺境内地	33-1	空隙充填及び舗装工事	宗教法人本證寺代表役員	H23.11.12	H23.11.24	23 教生 1954
田原市	天然記念物	黒河湿地植物群落	33-1	植物体採取	横浜国立大学環境情報研究院	H23.5.9	H23.7.25	23 教生 999
田原市	天然記念物	黒河湿地植物群落	33-1	個体群構造及び繁殖実態調査	国立大学法人弘前大学農学生命科学部学部長	H23.7.25	H23.8.16	23 教生 1113

滅失・き損届

市町村	種別	名称	条例条文	現状変更等内容	届出者名	届出年月日
春日井市	名勝	内内神社庭園	34	き損	内々神社代表役員	H23.9.24
東栄町	天然記念物	下粟代のイチイ	34	滅失	個人	H22.9.9

3 埋蔵文化財関係資料

(1) 遺跡の新規発見・内容変更

市町村名	遺跡名	遺跡番号	所在地	種別	時代	県文書番号		備考
						23 教生	日付	
名古屋市	NN352 号窯	010081	天白区天白町大字平針 字黒石	窯業遺跡	中世	750	H23.6.24	新規記載
名古屋市	熱田C遺跡	012021	熱田区白鳥二丁目・三丁 目	遺物散布地	中世	2399	H24.1.26	内容変更
稲沢市	塔の越遺跡	090009	長野・治郎丸・国府宮・小 池正明寺	集落跡 古墳	奈良～近世	334	H23.5.10	内容変更
稲沢市	長野北七浦遺跡	090072	長野	集落跡 古墳	古墳～近世	335	H23.5.10	内容変更
稲沢市	下津北山遺跡	090060	下津北山・下津小井戸・ 下津南山・下津新町	集落跡	古墳～近世	336	H23.5.10	内容変更
稲沢市	下津宿遺跡(旧鎌 倉街道周辺遺跡)	090001	下津	集落跡/社寺跡	古墳～近世	2737	H24.3.7	内容変更
稲沢市	赤池宿遺跡	090271	赤池	遺物散布地	古墳～近世	2738	H24.3.7	新規記載
岩倉市	中往道遺跡	110053	曾野町中往道	遺物散布地	古墳・中世	2400	H24.1.26	新規記載
岩倉市	花ノ木遺跡	110054	曾野町花ノ木	遺物散布地	古墳・中世	2401	H24.1.26	新規記載
大口町	新田2号墳	230034	下小口七丁目	古墳	古墳	181	H23.4.15	内容変更
豊田市	五反田遺跡	630528	花園町五反田4・5・9ほか	遺物散布地	中世	841	H23.7.4	新規記載
豊田市	稲荷下遺跡	630530	花園町稲荷下 26・4・27・4 ほか、花園町前田 22・23 ほか	遺物散布地	中世	842	H23.7.4	新規記載
豊田市	林遺跡	630529	花園町林 82～87・91・93・ 97 ほか	遺物散布地	中世	843	H24.7.4	新規記載
豊田市	横山古墳	630531	保見町横山165-1	古墳	古墳	844	H23.7.4	新規記載
豊田市	中根下古墳	630532	扶桑町3丁目66	古墳	古墳	1289	H23.9.1	新規記載
豊田市	東小笹塚遺構	630533	越戸町東小笹71番地1	その他の墓	中世	1973	H23.11.28	新規記載
豊田市	名古屋海軍航空 隊基地跡遺構1	630534	浄水町原山22	その他の遺跡	近現代	2120	H23.12.20	新規記載
豊田市	名古屋海軍航空 隊基地跡遺構2	630535	浄水町原山1-111 ほか	その他の遺跡	近現代	2120	H23.12.20	新規記載
豊田市	名古屋海軍航空 隊基地跡遺構3	630536	浄水町原山1-73-59-2	その他の遺跡	近現代	2120	H23.12.20	新規記載
豊田市	名古屋海軍航空 隊基地跡遺構4	630537	浄水町原山1-73-59-2	その他の遺跡	近現代	2120	H23.12.20	新規記載
豊田市	名古屋海軍航空 隊基地跡遺構5	630538	浄水町原山37-52・37-57	その他の遺跡	近現代	2120	H23.12.20	新規記載
豊田市	名古屋海軍航空 隊基地跡遺構6	630539	浄水町原山37-9・37-61	その他の遺跡	近現代	2120	H23.12.20	新規記載
豊田市	名古屋海軍航空 隊基地跡遺構7	630540	浄水町原山8-1	その他の遺跡	近現代	2120	H23.12.20	新規記載
豊田市	名古屋海軍航空 隊基地跡遺構8	630541	浄水町原山8-1	その他の遺跡	近現代	2120	H23.12.20	新規記載
豊田市	名古屋海軍航空 隊基地跡遺構9	630542	浄水町原山6-2 ほか	その他の遺跡	近現代	2120	H23.12.20	新規記載
西尾市	下郷中遺跡	580063	一色町赤羽下郷中 37～ 39	遺物散布地	古墳・奈良	1760	H23.11.2	新規記載
幸田町	本光寺境内地	610122	大字深葺字内山	社寺跡、その他 の墓	近世、近現代	160	H23.4.15	新規記載
蒲郡市	今御堂古墳	810104	竹谷町今御堂	古墳	古墳	581	H23.6.7	新規記載
蒲郡市	神ノ郷4号墳	810105	神ノ郷町高保炉	古墳	古墳	582	H23.6.7	新規記載
蒲郡市	西川2号墳	810106	相築町西川	古墳	古墳	583	H23.6.7	新規記載
蒲郡市	宗徳寺古墓	810107	一色町西川	その他の墓	近世	584	H23.6.7	新規記載
豊橋市	境村松遺跡	790391	牟呂町字坂津、字境松	遺物散布地	弥生・古墳・中世	2398	H24.1.26	内容変更
田原市	坪沢南古窯跡	860332	加治町稲葉	窯業遺跡	中世	1663	H23.10.20	新規記載
田原市	坪沢20号窯	860333	加治町稲葉	窯業遺跡	中世	1663	H23.10.20	新規記載
田原市	坪沢21号窯	860334	加治町稲葉	窯業遺跡	中世	1663	H23.10.20	新規記載
田原市	坪沢22号窯	860335	加治町稲葉	窯業遺跡	中世	1663	H23.10.20	新規記載
田原市	坪沢23号窯	860336	加治町稲葉	窯業遺跡	中世	1663	H23.10.20	新規記載
田原市	西中島遺跡	860337	西神戸町西中島	遺物散布地	中世	1663	H23.10.20	新規記載
田原市	中郷古窯跡	860338	南神戸中郷	窯業遺跡	中世	1663	H23.10.20	新規記載
田原市	大草平松1号窯	860339	大草町平松	窯業遺跡	中世	1663	H23.10.20	新規記載
田原市	大草平松2号窯	860340	大草町平松	窯業遺跡	中世	1663	H23.10.20	新規記載
田原市	大草平松3号窯	860341	大草町平松	窯業遺跡	中世	1663	H23.10.20	新規記載
田原市	大草平松4号窯	860342	大草町平松	窯業遺跡	中世	1663	H23.10.20	新規記載
田原市	大草平松5号窯	860343	大草町平松	窯業遺跡	中世	1663	H23.10.20	新規記載
田原市	大草平松6号窯	860344	大草町平松	窯業遺跡	中世	1663	H23.10.20	新規記載

市町村名	遺跡名	遺跡番号	所在地	種別	時代	県文書番号		備考
						23 教生	日付	
田原市	弥栄1号窯	860345	六連町弥栄	窯業遺跡	中世	1663	H23.10.20	新規記載
田原市	弥栄2号窯	860346	六連町弥栄	窯業遺跡	中世	1663	H23.10.20	新規記載
田原市	本前1号窯	860347	南神戸町新沢・宗祖	窯業遺跡	中世	1663	H23.10.20	新規記載
田原市	蔵屋敷1号窯	860348	大草町蔵屋敷	窯業遺跡	中世	1663	H23.10.20	新規記載
田原市	蔵屋敷2号窯	860349	大草町蔵屋敷	窯業遺跡	中世	1663	H23.10.20	新規記載
田原市	蔵屋敷3号窯	860350	大草町蔵屋敷	窯業遺跡	中世	1663	H23.10.20	新規記載
田原市	白谷八柱神社遺跡	860351	白谷町谷津	遺物散布地	縄文	1663	H23.10.20	新規記載
田原市	契り古窯	860352	西神戸町契り	窯業遺跡	中世	1663	H23.10.20	新規記載
田原市	東荒古古窯	870050	赤羽根町東荒古	窯業遺跡	中世	1663	H23.10.20	新規記載
田原市	宮脇遺跡	870051	池尻町宮脇	遺物散布地	中世	1663	H23.10.20	新規記載
田原市	大荒古古窯	870052	赤羽根町大荒古	窯業遺跡	中世	1663	H23.10.20	新規記載

(2) 土地開発事業に伴う埋蔵文化財所在の有無の照会

県及び市町村協議案件

市町村	照会者	照会地	事業内容等	遺跡の名称 (種類/時代)	照会日付	県文書番号		回答内容
						23 教生	日付	
豊明市	医療法人清水会 理事長	沓掛町山新田	養護施設新築工事	山新田神明社窯跡遺跡(窯業遺跡/古代)	H23.6.9	839	H23.7.6	要保護態上への手続き
愛西市	中部電力(株) 津島営業所長	東保町東河原	電柱撤去、支線撤去工事	東河原遺跡(遺物散布地/中世)	H23.4.20	253	H23.4.27	要保護態上への手続き
愛西市	個人	日置町上川田	集合住宅新築工事		H23.6.13	714	H23.6.21	現状では所在しない
美浜町	個人	大字奥田字石畑	倉庫新築工事	奥田石畑製塩遺跡(その他の生産遺跡/古代・中世)	H23.4.27	485	H23.5.25	要保護態上への手続き

教育委員会処理案件

市町村	照会者	照会地	事業内容等	遺跡の名称 (種類/時代)	照会日付	県文書番号		回答内容
						23 教生	日付	
名古屋市	愛知県地政振興部長	西区稲生町三丁目	建物取壊し工事		H23.4.20	366	H23.5.17	現状では所在せず
名古屋市	愛知県地政振興部長	中川区富田町大字千首寺字稲屋	建物取壊し工事		H23.4.20	366	H23.5.17	現状では所在せず
名古屋市	愛知県地政振興部長	瑞穂区津賀田町三丁目	建物取壊し工事		H23.4.20	366	H23.5.17	現状では所在せず
名古屋市	愛知県公安委員会	昭和区川名山町	大型道路標識建替え		H23.6.9	875	H23.7.7	現状では所在せず
名古屋市	愛知県公安委員会	西区栄生1丁目	大型道路標識建替え		H23.6.9	875	H23.7.7	現状では所在せず
名古屋市	愛知県建設部長	守山区天子田三丁目 601	県営住宅建替工事		H23.5.16	879	H23.7.12	現状では所在せず
名古屋市	愛知県公安委員会	千種区千代ヶ丘	大型道路標識建替え		H23.8.25	1849	H23.11.17	現状では所在せず
名古屋市	愛知県公安委員会	南区中割町4丁目	大型道路標識建替え		H23.8.25	1849	H23.11.17	現状では所在せず
名古屋市	愛知県公安委員会	南区浜田町1丁目	大型道路標識建替え		H23.8.25	1849	H23.11.17	現状では所在せず
名古屋市	愛知県公安委員会	南区中割町3丁目	大型道路標識建替え		H23.8.25	1849	H23.11.17	現状では所在せず
名古屋市	愛知県公安委員会	緑区鳴子町4丁目	大型道路標識建替え		H23.8.25	1849	H23.11.17	現状では所在せず
名古屋市	愛知県公安委員会	北区榴離光町2丁目	大型道路標識建替え		H23.8.25	1849	H23.11.17	現状では所在せず
名古屋市	愛知県公安委員会	瑞穂区善柳町3丁目	大型道路標識建替え		H23.8.25	1849	H23.11.17	現状では所在せず
名古屋市	愛知県公安委員会	名東区つつじが丘201	大型道路標識建替え		H23.8.25	1849	H23.11.17	現状では所在せず
名古屋市	愛知県公安委員会	名東区つつじが丘202	大型道路標識建替え		H23.8.25	1849	H23.11.17	現状では所在せず
名古屋市	愛知県公安委員会	昭和区白金3丁目	大型道路標識建替え		H23.8.25	1849	H23.11.17	現状では所在せず

市町村	照会者	照会地	事業内容等	遺跡の名称 (種類/時代)	照会日付	県文書番号		回答内容
						23 教生	日付	
名古屋市	愛知県公安委員会	昭和区円上町	大型道路標識建替え		H23.8.25	1849	H23.11.17	現状では所在せず
名古屋市	愛知県公安委員会	港区川間町3丁目	大型道路標識建替え		H23.8.25	1849	H23.11.17	現状では所在せず
名古屋市	愛知県公安委員会	中村区長篠町5丁目	大型道路標識建替え		H23.9.7	1854	H23.11.17	現状では所在せず
名古屋市	愛知県公安委員会	中村区宮塚町129	大型道路標識建替え		H23.9.7	1854	H23.11.17	現状では所在せず
名古屋市	愛知県公安委員会	中村区名駅3丁目	大型道路標識建替え		H23.9.7	1854	H23.11.17	現状では所在せず
名古屋市	愛知県公安委員会	中川区福川町2丁目	大型道路標識建替え		H23.9.7	1854	H23.11.17	現状では所在せず
名古屋市	愛知県公安委員会	緑区古鳴海1丁目	大型道路標識建替え		H23.9.7	1854	H23.11.17	現状では所在せず
名古屋市	愛知県公安委員会	中村区長戸井町2丁目	大型道路標識建替え		H23.9.7	1854	H23.11.17	現状では所在せず
名古屋市	愛知県公安委員会	中村区大正町1丁目	大型道路標識建替え		H23.9.7	1854	H23.11.17	現状では所在せず
名古屋市	愛知県公安委員会	中村区長戸井町1丁目	大型道路標識建替え		H23.9.7	1854	H23.11.17	現状では所在せず
名古屋市	愛知県公安委員会	中村区名駅3丁目	大型道路標識建替え		H23.9.7	1854	H23.11.17	現状では所在せず
名古屋市	愛知県公安委員会	北区志賀町2丁目	大型道路標識建替え		H23.9.7	1854	H23.11.17	現状では所在せず
名古屋市	愛知県公安委員会	中川区西中島2丁目	大型道路標識建替え		H23.9.7	1854	H23.11.17	現状では所在せず
名古屋市	愛知県公安委員会	南区三吉町2丁目	大型道路標識建替え		H23.9.7	1854	H23.11.17	現状では所在せず
名古屋市	愛知県公安委員会	南区本地通4丁目	大型道路標識建替え		H23.9.7	1854	H23.11.17	現状では所在せず
名古屋市	国土交通省中部地方整備局長	中区三の丸3-3-2	耐震改修	名古屋城三の丸遺跡(城館跡/中世・近世)	H23.8.9	1952	H23.11.25	要保護去上の手続き
名古屋市	国土交通省中部地方整備局長	中区三の丸1-2-2	地下燃料タンク設置	名古屋城三の丸遺跡(城館跡/中世・近世)	H23.8.9	1953	H23.11.25	要保護去上の手続き
名古屋市	国土交通省中部地方整備局庄内川河川事務所長	守山区中志味地先	河川	天白元屋敷遺跡(遺物散布地/古墳~中世)	H23.11.24	2022	H23.12.5	要保護去上の手続き
名古屋市	愛知県公安委員会	天白区高坂町	大型道路標識建替え		H23.12.7	2191	H23.12.28	現状では所在せず
名古屋市	愛知県公安委員会	天白区土原5丁目	大型道路標識建替え		H23.12.7	2191	H23.12.28	現状では所在せず
名古屋市	愛知県公安委員会	天白区高宮町	大型道路標識建替え		H23.12.7	2191	H23.12.28	現状では所在せず
名古屋市	愛知県警察本部長	緑区鳴海町大清水三丁目	交番建設		H23.12.26	2218	H24.1.5	現状では所在せず
名古屋市	愛知県警察本部長	港区一州町一番	交番建設		H23.12.26	2218	H24.1.5	現状では所在せず
名古屋市	愛知県警察本部長	中村区高道町6丁目	交番建設		H23.12.26	2218	H24.1.5	現状では所在せず
名古屋市	国土交通省中部地方整備局長	中区三の丸2-2-1	防災井戸	名古屋城三の丸遺跡(城館跡/中世・近世)	H24.1.10	2341	H24.1.25	要保護去上の手続き
名古屋市	国土交通省中部地方整備局長	中区三の丸2-5-1	防災井戸	名古屋城三の丸遺跡(城館跡/中世・近世)	H24.1.10	2342	H24.1.25	要保護去上の手続き
一宮市	愛知県公安委員会	奥町基四前	大型道路標識建替え		H23.6.9	875	H23.7.7	現状では所在せず
一宮市	愛知県公安委員会	東五条字東備前	大型道路標識建替え		H23.6.9	875	H23.7.7	現状では所在せず
一宮市	愛知県公安委員会	小信中島字仁井北	大型道路標識建替え		H23.6.9	875	H23.7.7	現状では所在せず
一宮市	愛知県公安委員会	小信中島字郷東	大型道路標識建替え		H23.6.9	875	H23.7.7	現状では所在せず

市町村	照会者	照会地	事業内容等	遺跡の名称 (種類/時代)	照会日付	県文書番号		回答内容
						23 教生	日付	
一宮市	愛知県公安委員会	島村字岩畑 161	大型道路標識建替え		H23.9.7	1854	H23.11.17	現状では所在せず
一宮市	愛知県公安委員会	多加木 1 丁目	大型道路標識建替え		H23.9.7	1854	H23.11.17	現状では所在せず
一宮市	愛知県公安委員会	大和町苅賀東山王 633	大型道路標識建替え		H23.9.7	1854	H23.11.17	現状では所在せず
一宮市	愛知県公安委員会	北今苗代三ノ切	大型道路標識建替え		H23.9.7	1854	H23.11.17	現状では所在せず
一宮市	愛知県建設部下水道課長	千秋町加納馬場地内	下水道		H23.8.2	1880	H23.11.21	現状では所在せず
一宮市	愛知県建設部下水道課長	千秋町加納馬場地内	下水道		H23.8.2	1880	H23.11.21	現状では所在せず
瀬戸市	愛知県尾張県建設事務所長	祖西脇町地内始め	道路	幡西町遺跡(遺物散布地/平安・中世・近世)、西脇町遺跡(遺物散布地/奈良・平安・中世)	H23.5.23	638	H23.6.14	要試験調査
瀬戸市	愛知県公安委員会	横山町	大型道路標識建替え		H23.8.25	1849	H23.11.17	現状では所在せず
瀬戸市	愛知県公安委員会	北脇町 244-3	大型道路標識建替え		H23.8.25	1849	H23.11.17	現状では所在せず
瀬戸市	愛知県公安委員会	孫田町 63	大型道路標識建替え		H23.8.25	1849	H23.11.17	現状では所在せず
瀬戸市	愛知県公安委員会	菱野台 1 丁目	大型道路標識建替え		H23.9.7	1854	H23.11.17	現状では所在せず
瀬戸市	愛知県公安委員会	新明町 30	大型道路標識建替え		H23.9.7	1854	H23.11.17	現状では所在せず
瀬戸市	愛知県建設部長	東山町 8 番地	県営住宅建替工事		H23.5.16	1864	H23.11.21	現状では所在せず
瀬戸市	愛知県建設部長	原山台二丁目	県営住宅建替工事	長根 7 号窯跡・長根 8 号窯跡(窯業遺跡/中世)	H23.5.16	1867	H23.11.21	要保護法上の手続き
春日井市	愛知県公安委員会	柏井 2 丁目	大型道路標識建替え		H23.6.9	875	H23.7.7	現状では所在せず
春日井市	愛知県公安委員会	宗法町字知光印	大型道路標識建替え		H23.9.7	1854	H23.11.17	現状では所在せず
春日井市	愛知県農林水産部農林基盤担当局長	内津町地内	簡易木製構造物		H23.8.2	1966	H23.11.25	現状では所在せず
春日井市	愛知県公安委員会	大手町 2 丁目	大型道路標識建替え		H23.12.7	2191	H23.12.28	現状では所在せず
犬山市	愛知県公安委員会	善師野字橋本	大型道路標識建替え		H23.6.9	875	H23.7.7	現状では所在せず
犬山市	愛知県建設部下水道課長	大字上野字大野地内	下水道		H23.8.2	1880	H23.11.21	現状では所在せず
犬山市	愛知県建設部下水道課長	大字上野字小巾地内	下水道		H23.8.2	1880	H23.11.21	現状では所在せず
犬山市	愛知県建設部下水道課長	大字橋爪字輪出地内	下水道		H23.8.2	1880	H23.11.21	現状では所在せず
犬山市	愛知県建設部下水道課長	大字橋爪字輪出地内	下水道		H23.8.2	1880	H23.11.21	現状では所在せず
犬山市	愛知県農林水産部農林基盤担当局長	字向田地内	簡易木製構造物		H23.8.2	1965	H23.11.25	現状では所在せず
犬山市	愛知県公安委員会	字横町 110	大型道路標識建替え		H23.12.7	2191	H23.12.28	現状では所在せず
江南市	愛知県警察本部長	古知野朝日	交番建設		H23.5.2	367	H23.5.2	現状では所在せず
小牧市	愛知県尾張県建設部長	大字池之内地内	小規模河川改修工事	池之内中屋敷遺跡(遺物散布地/中世)	H23.5.19	632	H23.6.14	要試験調査
小牧市	愛知県公安委員会	常普請町 1 丁目	大型道路標識建替え		H23.9.7	1854	H23.11.17	現状では所在せず
小牧市	愛知県公安委員会	新小木 2 丁目	大型道路標識建替え		H23.9.7	1854	H23.11.17	現状では所在せず
小牧市	愛知県公安委員会	常普請町 2 丁目	大型道路標識建替え		H23.9.7	1854	H23.11.17	現状では所在せず

市町村	照会者	照会地	事業内容等	遺跡の名称 (種類/時代)	照会日付	県文書番号		回答内容
						23 教生	日付	
小牧市	愛知県公安委員会	大字野口 968	大型道路標識建替え		H23.9.7	1854	H23.11.17	現状では所在せず
小牧市	愛知県公安委員会	間々原新田	大型道路標識建替え		H23.9.7	1854	H23.11.17	現状では所在せず
稲沢市	愛知県公安委員会	小池 2 丁目	大型道路標識建替え	ハサバ遺跡(遺物散布地/古墳~近世)	H23.9.7	1854	H23.11.17	要保護法上の手続き
稲沢市	愛知県公安委員会	小沢 4 丁目 13-3	大型道路標識建替え	高御堂遺跡(遺物散布地/古墳~近世)	H23.9.7	1854	H23.11.17	要保護法上の手続き
稲沢市	愛知県公安委員会	小沢 3 丁目	大型道路標識建替え		H23.9.7	1854	H23.11.17	現状では所在せず
稲沢市	愛知県公安委員会	小沢 4 丁目 4-15	大型道路標識建替え		H23.9.7	1854	H23.11.17	現状では所在せず
豊明市	愛知県公安委員会	西川町横井 4-1	大型道路標識建替え		H23.9.7	1854	H23.11.17	現状では所在せず
北名古屋 市	愛知県建設部長	鍛冶ヶ一色宮浦 25	県営住宅建替工事		H23.5.16	878	H23.7.7	現状では所在せず
北名古屋 市	愛知県公安委員会	熊之庄西出	大型道路標識建替え		H23.12.7	2191	H23.12.28	現状では所在せず
扶桑町	愛知県建設部下水道課長	大字高雄字北郷地内	下水道		H23.8.2	1880	H23.11.21	現状では所在せず
扶桑町	愛知県建設部下水道課長	大字高雄字北郷地内	下水道		H23.8.2	1880	H23.11.21	現状では所在せず
扶桑町	愛知県建設部下水道課長	大字高雄字郷東地内	下水道		H23.8.2	1880	H23.11.21	現状では所在せず
扶桑町	愛知県建設部下水道課長	大字高雄字郷東地内	下水道		H23.8.2	1880	H23.11.21	現状では所在せず
津島市	愛知県海部建設事務所長	今市場町地内	道路	今市場遺跡(遺物散布地/中世)	H23.7.14	943	H23.7.14	要保護法上の手続き
津島市	愛知県公安委員会	愛宕 6 丁目	大型道路標識建替え		H23.9.7	1854	H23.11.17	現状では所在せず
津島市	愛知県公安委員会	柳原町 3 丁目	大型道路標識建替え		H23.9.7	1854	H23.11.17	現状では所在せず
津島市	愛知県公安委員会	我原町字中深	大型道路標識建替え		H23.9.7	1854	H23.11.17	現状では所在せず
津島市	愛知県公安委員会	南新開町 2 丁目	大型道路標識建替え		H23.9.7	1854	H23.11.17	現状では所在せず
津島市	愛知県公安委員会	古川町 4 丁目	大型道路標識建替え		H23.9.7	1854	H23.11.17	現状では所在せず
愛西市	愛知県海部農林水産事務所長	北一色町外地内	用水路改修		H23.9.12	1778	H23.11.9	現状では所在せず
愛西市	国土交通省中部地方整備局 木曾川下流河川事務所長	塩田町地先	河川		H23.6.27	1863	H23.11.21	現状では所在せず
愛西市	国土交通省中部地方整備局 木曾川下流河川事務所長	早尾町地先	河川		H23.6.27	1863	H23.11.21	現状では所在せず
愛西市	国土交通省中部地方整備局 木曾川下流河川事務所長	立田町福原地先	河川		H23.6.27	1863	H23.11.21	現状では所在せず
愛西市	国土交通省中部地方整備局 木曾川下流河川事務所長	森川町地先	河川		H23.6.27	1863	H23.11.21	現状では所在せず
愛西市	国土交通省中部地方整備局 木曾川下流河川事務所長	森川町東柳地先	河川		H23.6.27	1863	H23.11.21	現状では所在せず
弥富市	国土交通省中部地方整備局木曾川下流河川事務所長	小島町地先	河川		H23.6.27	1863	H23.11.21	現状では所在せず
弥富市	国土交通省中部地方整備局木曾川下流河川事務所長	中山町地先	河川		H23.6.27	1863	H23.11.21	現状では所在せず
あま市	愛知県公安委員会	甚目寺市場	大型道路標識建替え		H23.8.25	1849	H23.11.17	現状では所在せず
あま市	愛知県公安委員会	甚目寺寺松山	大型道路標識建替え		H23.8.25	1849	H23.11.17	現状では所在せず

市町村	照会者	照会地	事業内容等	遺跡の名称 (種類/時代)	照会日付	県文書番号		回答内容
						23 教生	日付	
蟹江町	愛知県公安委員会	蟹江本町字オノ割	大型道路標識建替え		H23.8.25	1849	H23.11.17	現状では所在せず
蟹江町	愛知県公安委員会	宝2丁目	大型道路標識建替え		H23.8.25	1849	H23.11.17	現状では所在せず
東海市	愛知県公安委員会	加木屋町御嶽18	大型道路標識建替え		H23.9.7	1854	H23.11.17	現状では所在せず
大府市	愛知県公安委員会	共和町1丁目	大型道路標識建替え		H23.12.7	2191	H23.12.28	現状では所在せず
南知多町	愛知県知多建設事務所長	大字山海地内	海岸堤防護岸工事	天神遺跡(その他の遺跡/奈良・平安)	H23.7.19	1901	H23.11.18	要保護去上の手続き
岡崎市	愛知県公安委員会	明大寺本町1丁目	大型道路標識建替え		H23.8.25	1849	H23.11.17	現状では所在せず
岡崎市	愛知県公安委員会	明大寺1丁目34	大型道路標識建替え		H23.8.25	1849	H23.11.17	現状では所在せず
岡崎市	愛知県公安委員会	竜美北2丁目	大型道路標識建替え		H23.12.7	2191	H23.12.28	現状では所在せず
岡崎市	愛知県公安委員会	竜美旭町10-7	大型道路標識建替え		H23.12.7	2191	H23.12.28	現状では所在せず
岡崎市	愛知県公安委員会	竜美北2丁目	大型道路標識建替え		H23.12.7	2191	H23.12.28	現状では所在せず
岡崎市	愛知県公安委員会	明大寺字東長峰39	大型道路標識建替え		H23.12.7	2191	H23.12.28	現状では所在せず
岡崎市	愛知県公安委員会	明大寺町字茶園11-3	大型道路標識建替え		H23.12.7	2191	H23.12.28	現状では所在せず
岡崎市	愛知県公安委員会	明大寺町大入1-56	大型道路標識建替え		H23.12.7	2191	H23.12.28	現状では所在せず
碧南市	愛知県知立建設事務所長	荒居町地内始め	道路	未知の埋蔵文化財が所在する可能性有	H23.4.26	633	H23.6.14	要認識調査
刈谷市	愛知県公安委員会	東刈谷1丁目18-1	大型道路標識建替え		H23.8.25	1849	H23.11.17	現状では所在せず
刈谷市	愛知県公安委員会	東刈谷1丁目13-4	大型道路標識建替え		H23.8.25	1849	H23.11.17	現状では所在せず
刈谷市	愛知県公安委員会	東刈谷1丁目18-3	大型道路標識建替え		H23.8.25	1849	H23.11.17	現状では所在せず
刈谷市	愛知県公安委員会	昭和町1丁目	大型道路標識建替え		H23.12.7	2191	H23.12.28	現状では所在せず
安城市	愛知県公安委員会	北山崎町千河原	大型道路標識建替え		H23.12.7	2191	H23.12.28	現状では所在せず
安城市	愛知県公安委員会	河野町自角	大型道路標識建替え		H23.12.7	2191	H23.12.28	現状では所在せず
安城市	愛知県公安委員会	横山町浜畔上	大型道路標識建替え		H23.12.7	2191	H23.12.28	現状では所在せず
安城市	愛知県公安委員会	昭和町5-6	大型道路標識建替え		H23.12.7	2191	H23.12.28	現状では所在せず
安城市	愛知県公安委員会	御幸本町千河原	大型道路標識建替え		H23.12.7	2191	H23.12.28	現状では所在せず
安城市	愛知県公安委員会	朝日町13-3	大型道路標識建替え		H23.12.7	2191	H23.12.28	現状では所在せず
西尾市	愛知県公安委員会	江原町宮後	大型道路標識建替え		H23.9.7	1854	H23.11.17	現状では所在せず
西尾市	愛知県公安委員会	江原町上荒井	大型道路標識建替え		H23.9.7	1854	H23.11.17	現状では所在せず
西尾市	愛知県公安委員会	大字藤工字東新切	大型道路標識建替え		H23.9.7	1854	H23.11.17	現状では所在せず
知立市	愛知県公安委員会	新池吉良道東	大型道路標識建替え		H23.6.9	875	H23.7.7	現状では所在せず
豊田市	愛知県豊田加茂建設事務所長	陣中町地内	道路		H22.9.13	129	H23.4.11	現状では所在せず
豊田市	愛知県豊田加茂農林水産事務所長	富田町井割場	ダム		H23.2.25	178	H23.4.14	現状では所在せず
豊田市	愛知県豊田加茂農林水産事務所長	石野町上谷下	ダム		H23.2.25	178	H23.4.14	現状では所在せず

市町村	照会者	照会地	事業内容等	遺跡の名称 (種類/時代)	照会日付	県文書番号		回答内容
						23 教生	日付	
豊田市	愛知県豊田加茂農林水産事務所長	御作町日影山	ダム		H23.2.25	178	H23.4.14	現状では所在せず
豊田市	愛知県豊田加茂農林水産事務所長	深見町向イ洞	ダム		H23.2.25	178	H23.4.14	現状では所在せず
豊田市	愛知県豊田加茂農林水産事務所長	前洞町長洞	ダム		H23.2.25	178	H23.4.14	現状では所在せず
豊田市	愛知県豊田加茂農林水産事務所長	樽俣町宮前	ダム	宮前遺跡(遺物散布地/中世・近世)	H23.2.25	178	H23.4.14	要保護法上の手続き
豊田市	愛知県豊田加茂農林水産事務所長	川面町奥山	ダム		H23.2.25	178	H23.4.14	現状では所在せず
豊田市	愛知県豊田加茂農林水産事務所長	足助町蛇石	ダム		H23.2.25	178	H23.4.14	現状では所在せず
豊田市	愛知県豊田加茂農林水産事務所長	野林町中ノ切	ダム		H23.2.25	178	H23.4.14	現状では所在せず
豊田市	愛知県豊田加茂農林水産事務所長	野林町サラタ	ダム		H23.2.25	178	H23.4.14	現状では所在せず
豊田市	愛知県豊田加茂農林水産事務所長	二ツ宮町毛川	ダム		H23.2.25	178	H23.4.14	現状では所在せず
豊田市	愛知県豊田加茂農林水産事務所長	新盛町下八桑	ダム		H23.2.25	178	H23.4.14	現状では所在せず
豊田市	愛知県豊田加茂農林水産事務所長	近岡町藤ノ木	ダム		H23.2.25	178	H23.4.14	現状では所在せず
豊田市	愛知県豊田加茂農林水産事務所長	羽布町草木	ダム		H23.2.25	178	H23.4.14	現状では所在せず
豊田市	愛知県豊田加茂農林水産事務所長	羽布町エス小屋	ダム		H23.2.25	178	H23.4.14	現状では所在せず
豊田市	愛知県豊田加茂農林水産事務所長	立岩町板橋	ダム		H23.2.25	178	H23.4.14	現状では所在せず
豊田市	愛知県豊田加茂農林水産事務所長	野原町寒沢	ダム		H23.2.25	178	H23.4.14	現状では所在せず
豊田市	愛知県豊田加茂農林水産事務所長	上切町石畑	ダム		H23.2.25	178	H23.4.14	現状では所在せず
豊田市	愛知県豊田加茂農林水産事務所長	池島町屋ヶ平	ダム		H23.2.25	178	H23.4.14	現状では所在せず
豊田市	愛知県豊田加茂農林水産事務所長	田津原町宮ノ空	ダム		H23.2.25	178	H23.4.14	現状では所在せず
豊田市	愛知県豊田加茂農林水産事務所長	太田町本郷	ダム		H23.2.25	178	H23.4.14	現状では所在せず
豊田市	愛知県豊田加茂農林水産事務所長	野入町木地山	ダム		H23.2.25	178	H23.4.14	現状では所在せず
豊田市	愛知県豊田加茂農林水産事務所長	中当町イナバ	ダム		H23.2.25	178	H23.4.14	現状では所在せず
豊田市	愛知県豊田加茂農林水産事務所長	桑原町洞	ダム		H23.2.25	178	H23.4.14	現状では所在せず
豊田市	愛知県豊田加茂建設事務所長	曙町地内始め	道路		H23.4.15	433	H23.5.20	現状では所在せず
豊田市	愛知県豊田加茂建設事務所長	中切町地内	ダム		H23.6.1	651	H23.6.14	現状では所在せず
豊田市	愛知県豊田加茂建設事務所長	中金町	ダム		H23.6.1	651	H23.6.14	現状では所在せず
豊田市	愛知県豊田加茂建設事務所長	八草町	ダム		H23.6.1	651	H23.6.14	現状では所在せず
豊田市	愛知県豊田加茂建設事務所長	九久平町	ダム		H23.6.1	651	H23.6.14	現状では所在せず
豊田市	愛知県豊田加茂建設事務所長	西萩平町	ダム		H23.6.1	651	H23.6.14	現状では所在せず
豊田市	愛知県公安委員会	富岡町蛭沢	大型道路標識建替え		H23.6.9	875	H23.7.7	現状では所在せず
豊田市	国土交通省中部地方整備局 豊橋河川事務所長	野見地先	河川	牛寺廃寺跡(社寺跡/古墳・奈良)	H23.7.5	895	H23.7.12	要誌編纂調査
豊田市	愛知県豊田加茂建設事務所長	大沼町地内	道路		H23.6.6	959	H23.7.19	現状では所在せず

市町村	照会者	照会地	事業内容等	遺跡の名称 (種類/時代)	照会日付	県文書番号		回答内容
						23 教生	日付	
豊田市	愛知県豊田加茂建設事務所長	八草町地内	道路	八草城跡(城館跡/中世)	H23.6.14	1866	H23.11.18	要試験調査
豊田市	愛知県豊田加茂建設事務所長	中田町地内始め	道路		H23.6.3	1996	H23.11.28	現状では所在せず
豊田市	愛知県豊田加茂建設事務所長	和会町地内始め	道路		H23.6.2	1997	H23.11.28	現状では所在せず
みよし市	愛知県豊田加茂建設事務所長	明知町	ダム		H23.6.1	651	H23.6.14	現状では所在せず
設楽町	愛知県新城設楽建設事務所長	田峯地内	道路		H23.3.10	343	H23.5.17	現状では所在せず
設楽町	愛知県新城設楽建設事務所長	八橋～田口地内	道路		H23.2.28	344	H23.5.17	現状では所在せず
設楽町	愛知県新城設楽建設事務所長	田峯地内	道路		H23.3.10	345	H23.5.17	現状では所在せず
設楽町	愛知県新城設楽建設事務所長	田口地内	道路		H23.1.20	350	H23.5.17	現状では所在せず
設楽町	愛知県新城設楽建設事務所長	田口～和市内	道路	小松杉平遺跡(遺物散布地/縄文・平安・中世)	H23.1.20	357	H23.5.17	要保護法上の手続き
設楽町	愛知県新城設楽建設事務所長	西納車地内	道路		H23.1.20	365	H23.5.17	現状では所在せず
設楽町	愛知県新城設楽建設事務所長	豊井地内	ダム		H23.5.20	885	H23.7.14	現状では所在せず
設楽町	愛知県新城設楽建設事務所長	西納車地内	ダム		H23.6.3	955	H23.7.28	現状では所在せず
設楽町	愛知県新城設楽建設事務所長	三都橋地内	ダム		H23.6.3	955	H23.7.28	現状では所在せず
設楽町	愛知県新城設楽建設事務所長	清崎地内	河川		H23.6.3	961	H23.7.25	現状では所在せず
設楽町	愛知県地政振興部長	田口字シウキ地内	宅地造成		H23.10.28	2026	H23.12.5	現状では所在せず
設楽町	愛知県新城設楽建設事務所長	神田地内	道路		H23.11.7	2457	H24.2.13	現状では所在せず
東栄町	愛知県新城設楽建設事務所長	大字振草地内	ダム		H23.6.3	955	H23.7.28	現状では所在せず
東栄町	愛知県新城設楽建設事務所長	大字月地内	ダム		H23.6.3	955	H23.7.28	現状では所在せず
東栄町	愛知県新城設楽建設事務所長	大字月地内	ダム		H23.6.3	955	H23.7.28	現状では所在せず
豊根村	愛知県新城設楽建設事務所長	三沢地内	ダム		H23.6.3	955	H23.7.28	現状では所在せず
豊橋市	愛知県東三河建設事務所長	富本町字国隠 20 番 8	道路	曲松遺跡(遺物散布地/奈良・平安・中世)	H23.5.24	517	H23.5.31	要試験調査
豊橋市	愛知県健康福祉部長	大村地先	保健所取壊し		H23.6.8	781	H23.6.30	現状では所在せず
豊橋市	国土交通省中部地方整備局 豊橋河川事務所長	多米町蝉川地内	河川	大村霞堤(その他の遺跡/近世)	H23.6.7	871	H23.7.12	要保護法上の手続き
豊橋市	愛知県東三河水道事務所長	多米町蝉川地内	水道用水供給事業		H23.8.29	1782	H23.11.9	現状では所在せず
豊橋市	愛知県東三河水道事務所長	大手町 7	水道用水供給事業		H23.9.9	1783	H23.11.9	現状では所在せず
豊橋市	愛知県公安委員会	魚町 46	大型道路標識建替え		H23.8.25	1849	H23.11.17	現状では所在せず
豊橋市	愛知県公安委員会	新吉町 6	大型道路標識建替え		H23.8.25	1849	H23.11.17	現状では所在せず
豊橋市	愛知県公安委員会	札木町 28	大型道路標識建替え		H23.8.25	1849	H23.11.17	現状では所在せず
豊橋市	愛知県公安委員会	草間町東山 138	大型道路標識建替え		H23.8.25	1849	H23.11.17	現状では所在せず
豊橋市	愛知県公安委員会	中岩田 2 丁目	大型道路標識建替え		H23.9.7	1854	H23.11.17	現状では所在せず
豊橋市	愛知県公安委員会	駅前大通 2 丁目	大型道路標識建替え		H23.9.7	1854	H23.11.17	現状では所在せず

市町村	照会者	照会地	事業内容等	遺跡の名称 (種類/時代)	照会日付	県文書番号		回答内容
						23 教生	日付	
豊橋市	愛知県公安委員会	駅前大通3丁目50-2	大型道路標識建替え		H23.12.7	2191	H23.12.28	現状では所在せず
豊橋市	愛知県公安委員会	駅前大通3丁目42	大型道路標識建替え		H23.12.7	2191	H23.12.28	現状では所在せず
豊橋市	愛知県公安委員会	西松山町30	大型道路標識建替え		H23.12.7	2191	H23.12.28	現状では所在せず
豊橋市	愛知県公安委員会	南松山町127-1	大型道路標識建替え		H23.12.7	2191	H23.12.28	現状では所在せず
豊橋市	愛知県公安委員会	前田南町2丁目	大型道路標識建替え		H23.12.7	2191	H23.12.28	現状では所在せず
豊橋市	愛知県公安委員会	住吉町156	大型道路標識建替え		H23.12.7	2191	H23.12.28	現状では所在せず
豊橋市	愛知県公安委員会	南大清水字元町	大型道路標識建替え		H23.12.7	2191	H23.12.28	現状では所在せず
豊橋市	愛知県公安委員会	魚町2	大型道路標識建替え		H23.12.7	2191	H23.12.28	現状では所在せず
豊橋市	愛知県公安委員会	富本町国隠18	大型道路標識建替え		H23.12.7	2191	H23.12.28	現状では所在せず
豊橋市	愛知県公安委員会	緑ヶ丘二丁目	大型道路標識建替え		H23.12.7	2191	H23.12.28	現状では所在せず
豊橋市	愛知県警察本部長	富本町字国隠20番8	交番建設		H23.12.26	2218	H24.1.5	現状では所在せず
豊川市	愛知県公安委員会	大堀町258	大型道路標識建替え		H23.9.7	1854	H23.11.17	現状では所在せず
豊川市	愛知県公安委員会	一宮町欠下1	大型道路標識建替え		H23.9.7	1854	H23.11.17	現状では所在せず
豊川市	愛知県公安委員会	大木町鏡水17	大型道路標識建替え		H23.9.7	1854	H23.11.17	現状では所在せず
豊川市	愛知県公安委員会	穂ノ原3丁目	大型道路標識建替え		H23.9.7	1854	H23.11.17	現状では所在せず
豊川市	愛知県公安委員会	大堀町112	大型道路標識建替え		H23.9.7	1854	H23.11.17	現状では所在せず
豊川市	愛知県公安委員会	篠束町郷中	大型道路標識建替え	郷中遺跡(遺物散佈地/弥生~中世)	H23.9.7	1854	H23.11.17	要保護法上の手続き
豊川市	愛知県公安委員会	蔵子6丁目	大型道路標識建替え		H23.9.7	1854	H23.11.17	現状では所在せず
豊川市	愛知県公安委員会	馬場町薬師72	大型道路標識建替え		H23.9.7	1854	H23.11.17	現状では所在せず
豊川市	愛知県公安委員会	蔵子5丁目	大型道路標識建替え		H23.9.7	1854	H23.11.17	現状では所在せず
豊川市	国土交通省中部地方整備局 名四国道事務所長	為当町	道路	為当条里遺跡(その他の遺跡/平安~中世)	H23.10.11	1900	H23.11.18	要保護法上の手続き
豊川市	愛知県公安委員会	寿通1丁目	大型道路標識建替え		H23.12.7	2191	H23.12.28	現状では所在せず
豊川市	愛知県公安委員会	光明町2丁目	大型道路標識建替え		H23.12.7	2191	H23.12.28	現状では所在せず
豊川市	愛知県公安委員会	四ツ谷町3丁目	大型道路標識建替え		H23.12.7	2191	H23.12.28	現状では所在せず
蒲郡市	愛知県公安委員会	新井町11-10	大型道路標識建替え		H23.8.25	1849	H23.11.17	現状では所在せず
蒲郡市	愛知県公安委員会	新井町11-11	大型道路標識建替え		H23.8.25	1849	H23.11.17	現状では所在せず
蒲郡市	愛知県公安委員会	上本町2-2	大型道路標識建替え		H23.8.25	1849	H23.11.17	現状では所在せず
蒲郡市	愛知県公安委員会	緑町7-4	大型道路標識建替え		H23.9.7	1854	H23.11.17	現状では所在せず
田原市	愛知県公安委員会	六連町中坪	大型道路標識建替え		H23.6.9	875	H23.7.7	現状では所在せず
田原市	愛知県公安委員会	野田町長田	大型道路標識建替え		H23.6.9	875	H23.7.7	現状では所在せず

(3) 発掘調査の届出・通知

92 条による届出

市町村名	遺跡の名称	所在地	届出者	届出日付	調査の目的	調査種別	調査面積	調査期間	県文書番号	
									23 教生	通知日付
名古屋市	NN319 号群(鳥田古窯跡群)	天白区土原一丁目	(株)バスコ名古屋支店長	H23.3.31	区画整理	本発掘	250	H23.5.9 ~ H23.7.9	136	H23.4.14
名古屋市	尾張元興寺跡	中区正木四丁目	(株)ヒソク名古屋支店長	H23.5.24	集合住宅	本発掘	92.5	H23.6.23 ~ H23.7.20	526	H23.6.1
名古屋市	仁所遺跡	瑞穂区軍水町三丁目	山城土木(株)代表取締役	H23.6.1	集合住宅	本発掘	450	H23.7.1 ~ H23.8.31	629	H23.6.10
名古屋市	東山61号窯 東山39号窯	千種区園山町3丁目(名古屋大学構内)	名古屋大学大学院研究科考古学研究室	H23.6.21	学術研究	確認	5	H22.10.14 ~ H22.11.30	770	H23.6.28
名古屋市	正木町遺跡	中区正木一丁目	ナカシャクリエイティブ(株)代表取締役	H23.9.30	集合住宅	本発掘	205	H22.11.16 ~ H22.12.28	1565	H23.10.5
名古屋市	天白元屋敷遺跡	守山区大字志段味字東海道 字天白地内	(株)二友組代表取締役	H24.2.3	区画整理	本発掘	100	H23.1.4 ~ H23.3.14	2548	H24.2.15
名古屋市	瑞穂遺跡	瑞穂区豊岡通二丁目	ナカシャクリエイティブ(株)代表取締役	H24.3.22	その他建物	本発掘	176.75	H23.2.20 ~ H23.4.22	2858	H24.3.28
日進市	O-110号窯跡	米野木町南山	財団法人瀬戸市文化振興財団 理事長	H23.6.3	道路	本発掘	280	H23.7.5 ~ H23.8.12	628	H23.6.10
日進市	O-80号窯跡、O-81号窯跡、O-105号窯跡、O-106号窯跡	米野木町南山	財団法人瀬戸市文化振興財団 理事長	H24.1.10	公園造成	確認	100	H24.2.13 ~ H24.3.9	2376	H24.1.24
清須市	清洲城下町遺跡	清洲	公益財団法人愛知県教育・スポーツ振興財団 理事長	H23.7.13	道路	本発掘	1610	H23.8.17 ~ H24.1.31	1020	H23.8.1
清須市	清洲城下町遺跡	一場神明前・古城	(株)島田組中部営業所長	H23.7.21	公園造成	本発掘	784	H23.8.25 ~ H23.10.30	1257	H23.8.24
岡崎市	車塚遺跡	岩津町字車塚	公益財団法人愛知県教育・スポーツ振興財団 理事長	H23.4.4	道路	本発掘	800	H23.5.6 ~ H23.7.29	100	H23.4.8
安城市	寄島遺跡	小川町上太田、向田	公益財団法人愛知県教育・スポーツ振興財団 理事長	H23.4.14	河川	本発掘	2135	H23.5.9 ~ H23.10.31	132	H23.4.14
安城市	宮下遺跡	桜井町小社	公益財団法人愛知県教育・スポーツ振興財団 理事長	H23.4.14	河川	本発掘	80	H23.5.9 ~ H23.10.31	133	H23.4.14
安城市	惣作遺跡	木戸町惣作	公益財団法人愛知県教育・スポーツ振興財団 理事長	H23.8.29	河川	本発掘	2200	H23.10.3 ~ H24.3.30	1562	H23.10.11
西尾市	岡山南遺跡	吉良町木田	公益財団法人愛知県教育・スポーツ振興財団 理事長	H23.4.14	道路	本発掘	910	H23.12.1 ~ H24.3.30	1604	H23.10.12
豊田市	大平城跡(本城)	大平町字上屋敷28	公益財団法人愛知県教育・スポーツ振興財団 理事長	H23.8.26	その他開発	本発掘	310	H23.10.3 ~ H23.11.30	1561	H23.10.11
豊橋市	東下地遺跡	石巻本町東下地・日南坂	公益財団法人愛知県教育・スポーツ振興財団 理事長	H23.4.1	道路	本発掘	10640	H23.5.9 ~ H24.3.31	214	H23.4.20
豊橋市	曲松遺跡	大岩町曲松	公益財団法人愛知県教育・スポーツ振興財団 理事長	H24.3.7	道路	本発掘	330	H24.4.9 ~ H24.6.9	2864	H24.3.23
田原市	保美貝塚	保美町	国立歴史民俗博物館長	H23.8.4	学術研究	本発掘	32	H23.9.6 ~ H23.9.20	1201	H23.8.19
田原市	保美貝塚	保美町	国立歴史民俗博物館長	H24.1.26	学術研究	本発掘	8	H24.2.27 ~ H24.3.10	2458	H24.2.10

99 条による報告

市町村名	遺跡の名称	所在地	調査主体	届出日付	調査の目的	調査種別	調査面積	調査期間	県文書番号	
									23 教生	通知日付
名古屋市	見晴台遺跡	南区見晴町	名古屋市	H23.9.26	学術調査	本発掘	170.5	H23.7.4 ~ H23.9.16	1493	H23.9.28
名古屋市	玉ノ井遺跡	熱田区玉の井町	名古屋市	H23.11.16	個人住宅	本発掘	75	H23.10.3 ~ H23.11.4	1750	H23.11.24
名古屋市	大久手4号墳、大久手5号墳	守山区上志段味字大久手下地 字大塚地内	名古屋市	H24.1.11	学術調査	確認	200	H23.10.3 ~ H23.12.22	2382	H24.1.24
名古屋市	高蔵遺跡	熱田区夜寒町	名古屋市	H24.1.12	個人住宅	本発掘	75	H23.11.24 ~ H23.12.28	2383	H24.1.24
名古屋市	楠町遺跡	西区樋の口町一丁目	名古屋市	H24.3.26	学術調査	試掘	10	H24.3.7 ~ H24.3.7	2865	H24.3.28
名古屋市	楠町遺跡	南区楠町	名古屋市	H23.3.30	個人住宅	本発掘	90	H23.2.21 ~ H23.3.18	64	H23.4.6
一宮市	西上免遺跡	今伊勢町馬奇字東瀬古	一宮市	H23.12.13	その他建物	確認	50	H23.11.15 ~ H23.11.17	2317	H24.1.13
瀬戸市	穴田1~4号窯跡	穴田町	瀬戸市	H23.7.27	その他開発	本発掘	300	H23.7.22 ~ H23.10.31	1091	H23.8.3

市町村名	遺跡の名称	所在地	調査主体	届出日付	調査の目的	調査種別	調査面積	調査期間	県文書番号	
									23 教生	通知日付
瀬戸市	釜ヶ洞1・2号案跡	緑町2丁目	瀬戸市	H23.9.2	その他開発	確認	51	H23.8.29 ~ H23.8.29	1450	H23.9.22
瀬戸市	品野中部遺跡	品野町7丁目	瀬戸市	H23.9.8	宅地造成	確認	30	H23.9.5 ~ H23.9.6	1709	H23.10.25
瀬戸市	石田遺跡	池田町	瀬戸市	H23.12.12	宅地造成	確認	13.8	H23.12.5 ~ H23.12.7	2138	H23.12.21
瀬戸市	石田遺跡	池田町	瀬戸市	H23.5.9	個人住宅	本発掘	51.34	H23.5.9 ~ H23.5.27	463	H23.5.25
瀬戸市	石田遺跡	池田町	瀬戸市	H23.5.30	集合住宅	本発掘	119.79	H23.5.30 ~ H23.6.24	648	H23.6.20
春日井市	勝川遺跡	勝川町5丁目	春日井市	H23.7.19	個人住宅	確認	250.78	H23.7.12 ~ H23.7.12	1088	H23.8.3
春日井市		上条町5丁目	春日井市	H23.9.9	集合住宅	試掘	3	H23.8.31 ~ H23.8.31	1596	H23.10.12
春日井市		浅山町2丁目地内	春日井市	H23.10.20	学術調査	試掘		H23.10.12 ~ H23.10.14	1736	H23.11.24
春日井市		鷹来町字大平才	春日井市	H23.11.4	工場	試掘	45	H23.10.31 ~ H23.10.31	1745	H23.11.24
春日井市		庄名町字大畑地内	春日井市	H23.11.25	区画整理	試掘	11	H23.11.17 ~ H23.11.18	2081	H23.12.13
春日井市	柏井遺跡	柏井町	春日井市	H23.12.21	学術調査	確認	5.25	H23.12.15 ~ H23.12.16	2318	H24.1.13
春日井市		上条町	春日井市	H24.1.20	集合住宅	試掘	25	H24.1.12 ~ H24.1.13	2459	H24.2.20
春日井市		出川町	春日井市	H24.2.14	集合住宅	試掘	19	H24.2.7 ~ H24.12.29	2567	H24.2.20
春日井市	松河戸遺跡	町田町2丁目	春日井市	H24.2.24	その他建物	確認	10	H24.2.20 ~ H24.2.20	2718	H24.3.6
春日井市		庄名町字相ノ田・字大畑 東神明町字中屋敷	春日井市	H24.3.8	その他建物	試掘	249	H24.2.15 ~ H24.3.1	2798	H24.3.13
春日井市	大留井高上遺跡	大留町	春日井市	H24.3.13	個人住宅	確認	3.6	H24.3.8 ~ H24.3.9	2827	H24.3.16
春日井市	神領第4号墳	神領町1丁目	春日井市	H23.4.1	個人住宅	本発掘	200	H23.3.4 ~ H23.3.25	358	H23.5.11
春日井市		美濃町3丁目	春日井市	H23.4.27	集合住宅	試掘	1502.82	H23.4.25 ~ H23.4.25	359	H23.5.11
春日井市		東山町字平橋	春日井市	H23.4.26	個人住宅	試掘	6.3	H23.4.12 ~ H23.4.18	361	H23.5.11
春日井市		篠木町7丁目	春日井市	H23.5.19	その他建物	試掘	34	H23.5.17 ~ H23.5.17	529	H23.6.1
小牧市	若宮遺跡	常普請2丁目	小牧市	H23.7.14	個人住宅	確認	574.07	H23.7.14 ~ H23.7.15	1271	H23.8.24
小牧市	南外山遺跡	大字北外山字南屋敷	小牧市	H23.9.7	道路	確認	4	H23.8.22 ~ H23.8.30	1361	H23.9.12
小牧市	南外山遺跡	小牧南土地区画整理事業 161 街区	小牧市	H23.9.7	個人住宅	本発掘	20	H23.8.22 ~ H23.8.30	1362	H23.9.12
小牧市	藤島町居屋敷遺跡	藤島町居屋敷	小牧市	H23.9.16	道路	本発掘	680	H23.8.22 ~ H23.12.22	1449	H23.9.22
小牧市	三ツ瀨東播州遺跡	大字三ツ瀨字東播州	小牧市	H23.10.17	その他開発	確認	45	H23.10.17 ~ H23.11.4	1734	H23.11.24
小牧市	高拍子遺跡	大字西之島	小牧市	H23.11.21	集合住宅	本発掘	3	H23.11.21 ~ H23.11.22	2082	H23.12.13
小牧市	藤島町居屋敷遺跡	藤島町居屋敷	小牧市	H24.1.18	道路	本発掘	180	H24.1.18 ~ H24.3.28	2537	H24.2.10
小牧市	浜井場遺跡	大字北外山	小牧市	H23.4.18	個人住宅	確認	6	H23.4.18 ~ H23.4.20	286	H23.4.27
小牧市	南外山遺跡	大字南外山字北浦	小牧市	H23.4.22	区画整理	本発掘	307	H23.4.18 ~ H23.5.31	287	H23.4.27
稲沢市	下津北山遺跡	下津北山1丁目	稲沢市	H23.8.25	宅地造成	試掘	0.2	H23.8.25 ~ H23.8.25	1360	H23.9.12
稲沢市	船橋市場遺跡	船橋町地内	稲沢市	H23.8.30	道路	試掘	8	H23.8.30 ~ H23.9.6	1424	H23.9.20
稲沢市	五丁遺跡	坂田町地内	稲沢市	H23.8.29	道路	試掘	12	H23.8.29 ~ H23.8.29	1425	H23.9.20
稲沢市	尾張国分寺跡	矢合町中帷ノ木	稲沢市	H23.10.12	学術調査	確認調査	154	H23.10.3 ~ H23.12.19	1648	H23.10.19
稲沢市	北丹波・東流遺跡	下津下町1丁目	稲沢市	H23.11.4	その他開発	試掘	3.15	H23.11.4 ~ H23.11.4	1749	H23.11.24
稲沢市	一色下方遺跡	一色下方町	稲沢市	H23.10.26	個人住宅	試掘	0.81	H23.10.26 ~ H23.10.26	2323	H24.1.13
稲沢市	尾張国府跡	松下2丁目	稲沢市	H24.2.22	集合住宅	試掘	3.84	H24.2.16 ~ H24.2.16	2610	H24.2.24
稲沢市	長束北浦遺跡	長束町北浦	稲沢市	H23.6.30	個人住宅	試掘	40.5	H23.6.10 ~ H23.6.10	863	H23.7.7
岩倉市		曾野町下街道、花ノ木、隅田地内	岩倉市	H23.10.17	道路	試掘	22	H23.10.19 ~ H23.10.20	1744	H23.11.24
岩倉市		大山寺元町	岩倉市	H23.11.9	下水道	試掘	4.9	H23.11.9 ~ H23.11.9	1751	H23.11.24
岩倉市		鈴井町中島地内	岩倉市	H24.2.10	宅地造成	試掘	4	H24.2.10 ~ H24.2.10	2887	H24.3.23
豊明市		沓掛町山新田	豊明市	H23.8.30	その他建物	試掘	8	H23.8.19 ~ H23.8.19	1448	H23.9.22
日進市	NN-54号案跡	赤地町箕ノ手2丁目	日進市	H23.11.30	区画整理	確認	15	H23.12.6 ~ H23.12 下旬	2083	H23.12.13
日進市	O-82号案跡 O-G-39号案跡	米野木町南山	日進市	H23.7.8	区画整理	確認	20	H23.7.12 ~ H23.7 下旬	975	H23.7.21
清須市	一場神明前・古城		清須市			本発掘		~	1257	H23.8.24
清須市	朝日遺跡	春日江先	清須市	H23.8.12	その他建物	確認	3.62	H23.8.11 ~ H23.8.11	1313	H23.9.5
清須市	清洲城下町遺跡	一場番町	清須市	H23.3.11	工場	確認	45	H23.3.8 ~ H23.3.8	148	H23.4.14
清須市	清洲城下町遺跡	一場神明町	清須市	H23.3.18	宅地造成	確認	39	H23.3.15 ~ H23.3.15	204	H23.4.19
清須市	清洲城下町遺跡	清洲内堀	清須市	H23.11.18	その他建物	確認	7.5	H23.11.17 ~ H23.11.17	2060	H23.12.13
清須市	清洲城下町遺跡	一場矢倉	清須市	H23.11.25	集合住宅	確認	9	H23.11.24 ~ H23.11.24	2137	H23.12.21
清須市	清洲城下町遺跡	朝日城屋敷 清洲田中町地内	清須市	H24.1.18	その他建物	本発掘	1146.245	H24.1.5 ~ H24.3.27	2536	H24.2.10
北名古屋	能田旭古墳	能田旭	北名古屋	H23.4.12	宅地造成	本発掘	31.8	H23.3.17 ~ H23.3.31	205	H23.4.19
北名古屋	九之坪城跡	九之坪西城屋敷	北名古屋	H23.12.14	集合住宅	確認	6.2	H23.12.9 ~ H23.12.9	2143	H23.12.21
北名古屋	古井遺跡	熊之庄古井	北名古屋	H24.2.1	集合住宅	確認	8.4	H24.1.27 ~ H24.1.27	2534	H24.2.10
長久手市		岩作長池	長久手市	H24.2.17	その他建物	試掘	10	H24.2.8 ~ H24.2.8	2719	H24.3.6

市町村名	遺跡の名称	所在地	調査主体	届出日付	調査の目的	調査種別	調査面積	調査期間	県文書番号	
									23 教生	通知日付
大口町	日高南遺跡	余野六丁目	大口町	H24.1.11	個人住宅	試掘	6	H24.1.11 ~ H24.1.11	2566	H24.2.20
東海市	畑間遺跡、東畑遺跡、龍雲院遺跡	大田町畑間、東畑、蟹田地内	東海市	H23.7.15	区画整理	本発掘	2000	H23.7.1 ~ H24.3.31	1087	H23.8.3
大府市	石丸遺跡	北崎町城畑	大府市	H23.8.24	個人住宅	確認	2	H23.8.18 ~ H23.8.18	1566	H23.10.5
大府市		北崎町四丁目	大府市	H23.9.13	宅地造成	試掘	20	H23.9.6 ~ H23.9.6	1743	H23.11.24
知多市	八幡森遺跡	八幡字荒古前	知多市	H23.9.6	個人住宅	確認	10	H23.9.2 ~ H23.9.2	1359	H23.9.12
知多市	中島遺跡	八幡字中島	知多市	H24.1.11	個人住宅	確認	15	H23.11.22 ~ H23.11.22	2384	H24.1.24
知多市	堀切遺跡	八幡字堀切	知多市	H23.4.27	宅地造成	確認	40	H23.2.8 ~ H23.2.8	465	H23.5.25
知多市	大草城跡	大草字東屋敷	知多市	H23.3.31	個人住宅	確認	6	H23.3.3 ~ H23.3.3	68	H23.4.6
東浦町	取手貝塚、村木岩跡	大字森岡字取手地内	東浦町	H23.7.7	区画整理	確認	155	H23.6.1 ~ H23.7.7	971	H23.7.21
武豊町	長尾城跡	字金下	武豊町	H24.3.6	工場	確認	312	H24.2.6 ~ H24.2.29	2825	H24.3.16
岡崎市	真宮遺跡	上六名1丁目	岡崎市	H23.9.9	集合住宅	試掘	6	H23.8.22 ~ H23.8.26	1423	H23.9.20
刈谷市	大西貝塚	泉田町半崎	刈谷市	H23.8.4	宅地造成	確認	130	H23.5.23 ~ H23.7.22	1272	H23.8.24
刈谷市	刈谷城跡	城町一丁目	刈谷市	H23.11.11	学術調査	確認	965	H23.11.14 ~ H24.2.29	1748	H23.11.24
刈谷市	西石根8号窯、西石根9号窯	井ヶ谷町西石根	刈谷市	H23.4.12	土砂採取	確認	25	H23.1.18 ~ H23.2.25	206	H23.4.19
安城市	古井堤西遺跡	古井町古井堤	安城市	H23.8.10	個人住宅	試掘	247.65	H23.7.26 ~ H23.8.5	1226	H23.8.22
安城市	本證寺境内地	野寺町野寺	安城市	H23.7.26	個人住宅	試掘	71	H23.6.28 ~ H23.7.16	1273	H23.8.24
安城市	本證寺境内地	野寺町野寺	安城市	H23.8.19	個人住宅	本発掘	169.8	H23.7.30 ~ H23.8.17	1274	H23.8.24
安城市	外畑遺跡	小川町南久根	安城市	H23.9.9	土砂採取	試掘	12	H23.9.6 ~ H23.9.6	1426	H23.9.20
安城市	本證寺境内地	野寺町野寺	安城市	H23.9.27	個人住宅	本発掘	55.95	H23.8.24 ~ H23.9.10	1568	H23.10.5
安城市	本證寺境内地	野寺町野寺	安城市	H23.10.6	個人住宅	本発掘	52	H23.9.27 ~ H23.10.4	1597	H23.10.12
安城市	桜林遺跡	桜井町印内北分	安城市	H23.10.18	個人住宅	試掘	10	H23.10.8 ~ H23.10.8	1710	H23.10.25
安城市	彼岸田遺跡	古井町鶴屋町	安城市	H23.10.18	個人住宅	試掘	8	H23.10.11 ~ H23.10.11	1711	H23.10.25
安城市	加美古墳	小川町北加美	安城市	H23.10.18	個人住宅	試掘	21	H23.10.12 ~ H23.10.12	1712	H23.10.25
安城市	若宮遺跡	安城町若宮	安城市	H23.10.20	その他建物	試掘	17	H23.10.19 ~ H23.10.19	1713	H23.10.25
安城市	本證寺境内地	野寺町野寺	安城市	H23.10.19	個人住宅	本発掘	81.46	H23.9.14 ~ H23.10.14	1731	H23.11.24
安城市	姫小川古墳	姫小川町姫	安城市	H23.10.27	個人住宅	試掘	6	H23.10.25 ~ H23.10.25	1738	H23.11.24
安城市	本證寺境内地	野寺町野寺	安城市	H23.12.16	個人住宅	本発掘	75.81	H23.11.8 ~ H23.12.10	2141	H23.12.21
安城市	彼岸田遺跡	古井町彼岸田	安城市	H23.12.21	個人住宅	試掘	3.75	H23.12.14 ~ H23.12.14	2315	H24.1.13
安城市	本神遺跡	古井町釈迦山	安城市	H23.12.22	道路	本発掘	25.33	H23.11.12 ~ H23.12.17	2316	H24.1.13
安城市	別郷遺跡	別郷町由意思	安城市	H23.12.28	個人住宅	試掘	13.5	H23.12.27 ~ H23.12.28	2381	H24.1.24
安城市	本神遺跡	古井町釈迦山	安城市	H24.2.17	個人住宅	本発掘	115.27	H24.1.11 ~ H24.2.9	2608	H24.2.24
安城市	古井堤西遺跡	古井町桜塚	安城市	H24.3.8	個人住宅	試掘	126	H24.2.17 ~ H24.3.4	2797	H24.3.13
安城市	龜塚遺跡	桜井町中狭間	安城市	H24.3.22	個人住宅	試掘	6	H24.3.14 ~ H24.3.14	2863	H24.3.28
安城市	形谷遺跡	堀内町道下	安城市	H24.3.22	個人住宅	試掘	5	H24.3.15 ~ H24.3.15	2864	H24.3.28
安城市	箕輪城址	箕輪町本屋敷	安城市	H23.4.29	その他建物	試掘	13	H23.4.26 ~ H23.4.26	362	H23.5.11
安城市	山崎城址	山崎町城跡	安城市	H23.3.31	その他建物	確認	412	H23.3.31 ~ H23.3.31	363	H23.5.11
安城市	山崎城址	山崎町城跡	安城市	H23.5.13	その他建物	本発掘	403.7	H23.4.1 ~ H23.5.6	467	H23.5.25
安城市	塔之元遺跡	桜井町塔元	安城市	H23.5.13	個人住宅	試掘	19.25	H23.5.10 ~ H23.5.10	468	H23.5.25
安城市	高畑遺跡	高木町高畑	安城市	H23.5.24	個人住宅	本発掘	103	H23.4.15 ~ H23.5.19	530	H23.6.1
安城市	堀内貝塚、堀内古墳	堀内町屋敷	安城市	H23.6.14	道路	本発掘	20	H23.5.18 ~ H23.10.30	771	H23.6.28
安城市	貝戸貝塚	東浦町貝戸	安城市	H23.6.19	個人住宅	試掘	19.7	H23.6.14 ~ H23.6.15	772	H23.6.28
安城市	本證寺境内地	野寺町野寺	安城市	H23.3.29	個人住宅	試掘	64	H23.3.11 ~ H23.3.26	83	H23.4.6
西尾市	住崎遺跡	住崎2丁目	西尾市	H23.10.26	個人住宅	確認	8	H23.10.4 ~ H23.10.4	1746	H23.11.24
西尾市	熊子第1・2号遺跡	上矢田町熊子	西尾市	H23.10.26	個人住宅	確認	13	H23.6.21 ~ H23.6.21	1747	H23.11.24
西尾市	八ツ面山北部遺跡	八ツ面町蔵屋敷	西尾市	H23.12.1	個人住宅	確認	10	H23.12.1 ~ H23.12.1	2139	H23.12.21
西尾市	戸ヶ崎城跡	戸ヶ崎町城山	西尾市	H23.12.9	個人住宅	確認	5	H23.12.6 ~ H23.12.6	2140	H23.12.21
西尾市	西尾城跡	錦旗町	西尾市	H23.12.20	その他建物	本発掘	150	H23.11.10 ~ H23.12.16	2312	H24.1.13
西尾市	東出遺跡	上矢田町東出	西尾市	H24.2.22	個人住宅	本発掘	300	H23.12.24 ~ H24.2.22	2721	H24.3.6
西尾市	江原城	江原町	西尾市	H23.3.18	その他建物	本発掘	10	H23.3.17 ~ H23.3.17	84	H23.4.6
西尾市	東条城跡	吉良町駿馬東城	西尾市	H23.7.13	その他開発	本発掘	160	H23.5.20 ~ H23.7.11	973	H23.7.21
西尾市	東条城跡	吉良町駿馬東城	西尾市	H23.7.13	学術調査	確認	39	H23.5.20 ~ H23.6.10	974	H23.7.21
幸田町	本光寺境内地	幸田町大字深溝字内山	幸田町	H23.9.5	学術調査	確認	25	H23.7.12 ~ H23.8.27	1358	H23.9.12
幸田町	久保田城跡	幸田町大字久保田上ノ山	幸田町	H23.7.12	道路	試掘	6.5	H23.5.31 ~ H23.6.8	972	H23.7.21
豊田市	日南遺跡	小坂町一丁目	豊田市	H23.8.18	学術調査	確認	3	H23.7.11 ~ H23.7.11	1275	H23.8.24
豊田市	寄畔遺跡	水源町五丁目、六丁目	豊田市	H23.8.31	宅地造成	確認	10	H23.8.30 ~ H23.8.30	1321	H23.9.6
豊田市		花園町稲荷下・五反田・林・前田・屋敷	豊田市	H23.3.31	区画整理	試掘	93.1	H23.1.12 ~ H23.2.22	143	H23.4.14
豊田市	谷耳太南遺跡	市木町谷耳太	豊田市	H23.3.31	個人住宅	確認	7	H23.3.11 ~ H23.3.11	144	H23.4.14
豊田市	弁財2号窯	西岡町裏畑	豊田市	H23.10.7	個人住宅	確認	8.8	H23.9.1 ~ H23.9.1	1649	H23.10.19

市町村名	遺跡の名称	所在地	調査主体	届出日付	調査の目的	調査種別	調査面積	調査期間	県文書番号	
									23 教生	通知日付
豊田市		秋葉町4丁目	豊田市	H23.10.7	宅地造成	試掘	34	H23.8.10 ~ H23.8.11	1650	H23.10.19
豊田市	寺部遺跡	上野町1丁目、千石町3丁目	豊田市	H23.10.19	区画整理	本発掘	7300	H23.9.20 ~ H24.3.30	1729	H23.11.24
豊田市	寺部遺跡	上野町1丁目	豊田市	H23.10.19	学校	本発掘	2600	H23.10.5 ~ H23.12.28	1730	H23.11.24
豊田市	高橋遺跡	上野町六丁目	豊田市	H23.10.21	学術調査	確認	4	H23.10.20 ~ H23.10.20	1737	H23.11.24
豊田市	判行前遺跡	坂上町判行前	豊田市	H23.10.31	個人住宅	確認	10	H23.10.25 ~ H23.10.25	1739	H23.11.24
豊田市	御嶽山城跡	御嶽町島田	豊田市	H23.10.28	道路	本発掘	286.92	H23.10.31 ~ H24.1.31	1740	H23.11.24
豊田市	舞木廃寺跡	舞木町丸根・丸山	豊田市	H24.1.5	農業関連	確認	10	H23.12.13 ~ H23.12.15	2319	H24.1.13
豊田市	舞木遺跡	舞木町千田	豊田市	H24.1.5	農業関連	確認	10	H23.12.13 ~ H23.12.15	2320	H24.1.13
豊田市	亀首遺跡	舞木町中田、中田前、中田下、神子造	豊田市	H24.1.5	農業関連	確認	10	H23.12.13 ~ H23.12.15	2321	H24.1.13
豊田市	高橋遺跡	高上二丁目	豊田市	H24.1.30	集合住宅	本発掘	75.8	H23.12.2 ~ H23.12.27	2460	H24.2.20
豊田市	亀首遺跡	亀首町本郷	豊田市	H24.1.30	個人住宅	確認	4.2	H23.11.4 ~ H23.11.4	2461	H24.2.20
豊田市	秋葉遺跡	秋葉町	豊田市	H24.2.26	個人住宅	確認	30	H24.2.10 ~ H24.2.10	2720	H24.3.6
豊田市	船家遺跡	越戸町上能田	豊田市	H24.3.21	道路	試掘	8	H24.3.14 ~ H24.3.14	2861	H24.3.28
豊田市	駒場瓦窯	駒場町平古	豊田市	H24.3.9	宅地造成	確認	10	H24.3.7 ~ H24.3.7	2862	H24.3.28
豊田市	長田館	司町6丁目	豊田市	H23.5.27	個人住宅	本発掘	191.73	H23.4.6 ~ H23.4.15	647	H23.6.20
豊田市	仲田遺跡	岩神町仲田	豊田市	H23.3.29	その他建物	確認	5	H23.3.9 ~ H23.3.10	80	H23.4.6
豊田市	亀首遺跡	亀首町本郷	豊田市	H23.3.29	個人住宅	確認	5.6	H23.3.14 ~ H23.3.24	81	H23.4.6
豊田市	高橋遺跡	上野町8丁目	豊田市	H23.3.29	個人住宅	確認	57	H23.2.14 ~ H23.2.28	82	H23.4.6
みよし市	上屋敷遺跡	明和町上屋敷	みよし市	H23.3.31	個人住宅	試掘	0.8	H23.1.21 ~ H23.1.21	71	H23.4.6
みよし市	荒畑遺跡	三好町上	みよし市	H23.3.31	個人住宅	試掘	20.7	H22.11.10 ~ H22.11.21	72	H23.4.6
みよし市	道満屋敷跡	西一色町中	みよし市	H23.3.31	個人住宅	試掘	16.6	H22.12.10 ~ H22.12.13	73	H23.4.6
みよし市	福谷城跡	福谷町市場	みよし市	H23.3.31	個人住宅	試掘	10	H23.1.18 ~ H23.1.18	74	H23.4.6
みよし市	上屋敷遺跡	明和町上屋敷	みよし市	H23.3.31	個人住宅	試掘	0.8	H22.6.29 ~ H22.6.29	75	H23.4.6
みよし市	宮ノ前遺跡	福谷町宮ノ前	みよし市	H23.3.31	個人住宅	試掘	50	H23.2.1 ~ H23.2.1	76	H23.4.6
みよし市	小金下遺跡	前生町小金下	みよし市	H23.3.31	個人住宅	試掘	26	H23.3.11 ~ H23.3.26	77	H23.4.6
東栄町	桜平遺跡	東栄町大字本郷字上桜平	東栄町	H23.12.14	学校	確認	27	H23.12.14 ~ H23.12.15	2322	H24.1.13
新城市	石座神社遺跡	大宮字狐塚・儀徳地内	新城市	H23.4.7	道路	本発掘	1600	H23.4.5 ~ H23.7.29	146	H23.4.14
新城市	新城城跡	字西入船地内	新城市	H23.10.11	学校	試掘	70	H23.10.11 ~ H23.10.11	1651	H23.10.19
新城市	末旨遺跡	石田字東末旨	新城市	H24.2.16	個人住宅	確認	2	H24.2.16 ~ H24.2.16	2609	H24.2.24
新城市	新城陣屋跡	東入船	新城市	H24.2.24	その他開発	確認	124	H24.2.24 ~ H24.2.24	2722	H24.3.6
新城市	石田城跡	石田字西金国地内	新城市	H23.6.27	農業関連	確認	8	H23.6.23 ~ H23.6.23	805	H23.7.1
新城市	杉山遺跡	杉山字野中	新城市	H23.6.29	その他建物	確認	11	H23.6.28 ~ H23.6.28	862	H23.7.7
豊橋市	吉田城址、飽海遺跡	八町通四丁目	豊橋市	H23.7.21	個人住宅	本発掘	130	H23.7.4 ~ H23.7.29	1089	H23.8.3
豊橋市	境松遺跡	牟呂町字境松 字坂津	豊橋市	H23.10.7	区画整理	本発掘	750	H23.5.2 ~ H23.8.31	1647	H23.10.19
豊橋市	若宮遺跡	牟呂町字若宮	豊橋市	H23.10.14	区画整理	本発掘	46	H23.7.20 ~ H23.7.29	1732	H23.11.24
豊橋市	普門寺引境内	雲谷町字ナベ山下	豊橋市	H23.10.26		確認	640	H23.11.7 ~ H24.2.29	1741	H23.11.24
豊橋市	内田貝塚	牟呂町字若宮	豊橋市	H23.11.18	区画整理	本発掘	840	H23.8.18 ~ H24.1.31	2079	H23.12.13
豊橋市	乗小路B3号墳	牛川町字乗小路地内	豊橋市	H23.12.6	宅地造成	確認	10	H23.11.28 ~ H23.11.29	2313	H24.1.13
豊橋市	黒下遺跡	大岩町字東畑	豊橋市	H23.12.6	個人住宅	確認	2	H23.11.30 ~ H23.11.30	2314	H24.1.13
豊橋市	坂津寺遺跡、境松遺跡	牟呂町字境松	豊橋市	H24.1.12	区画整理	本発掘	750	H24.1.4 ~ H24.3.30	2535	H24.2.10
豊橋市	吉田城址	八町通一丁目	豊橋市	H24.2.28	その他建物	確認	3	H24.2.20 ~ H24.2.20	2723	H24.3.6
豊橋市	加納寺古墳	賀茂町字長池	豊橋市	H24.2.28	その他建物	確認	9	H24.2.21 ~ H24.2.22	2724	H24.3.6
豊橋市	居村遺跡	岩田町字居村	豊橋市	H24.3.15	個人住宅	本発掘	100	H24.2.27 ~ H24.3.12	2886	H24.3.23
豊橋市	吉田城址、飽海遺跡	八町通三丁目	豊橋市	H23.4.21	個人住宅	本発掘	100	H23.4.4 ~ H23.4.20	360	H23.5.11
豊橋市	中郷西遺跡	牛川町字中郷	豊橋市	H23.6.20	区画整理	確認	6	H23.6.16 ~ H23.6.16	773	H23.6.28
豊橋市	東側遺跡	牛川町字東側	豊橋市	H23.3.25	区画整理	本発掘	470	H23.2.7 ~ H23.3.17	85	H23.4.6
豊橋市	吉田城址、飽海遺跡	八町通四丁目	豊橋市	H23.7.8	個人住宅	本発掘	40	H23.6.23 ~ H23.7.2	970	H23.7.21
豊川市	白鳥遺跡	白鳥町地内	豊川市	H23.8.10	宅地造成	試掘	100	H23.8.4 ~ H23.8.31	1322	H23.9.6
豊川市	六光寺遺跡	平尾町地内	豊川市	H23.11.1	区画整理	本発掘	1000	H23.11.1 ~ H24.3.31	1742	H23.11.24
蒲郡市	上ノ郷城跡	神ノ郷町城山	蒲郡市	H23.4.12	学術調査	試掘	280	H23.4.12 ~ H23.6.9	860	H23.7.7
田原市	下地貝塚	保美町下地	田原市	H23.6.10		確認	5	H23.5.18 ~ H23.6.10	864	H23.7.7

(4) 土木工事等の届出・通知

93 条による届出

市町村名	遺跡の名称	所在地	届出者	届出日付	工事の目的	県文書番号		指示事項
						23教生	通知日付	
一宮市	重吉城跡	丹陽町重吉字城戸	個人	H23.3.24	集合住宅	32	H23.4.6	工事立会
一宮市	高木遺跡	萩原町高木字津崎	個人	H23.5.20	個人住宅	603	H23.6.9	工事立会
一宮市	馬見塚遺跡	馬見塚字又木	個人	H23.5.26	個人住宅	604	H23.6.9	工事立会
一宮市	馬見塚遺跡	馬見塚字又木	(株)アーネストワン代表取締役	H23.6.5	個人住宅	694	H23.6.21	工事立会
一宮市	田島遺跡	末広三丁目	(株)ウッドフレンズ代表取締役	H23.6.29	個人住宅	903	H23.7.13	工事立会
一宮市	尾張病院山中遺跡	萩原町富田方山中地内	東邦瓦斯(株)導管部長	H23.7.20	ガス	1127	H23.8.11	工事立会
一宮市	毛受遺跡	大和町毛受字北河原	東邦瓦斯(株)導管部長	H23.7.27	ガス	1129	H23.8.11	工事立会
一宮市	山中遺跡	萩原町富田方字雀	個人	H23.8.14	集合住宅	1374	H23.9.15	工事立会
一宮市	高木遺跡	萩原町西宮重字池之井	個人	H23.9.9	個人住宅	1473	H23.9.28	工事立会
一宮市	妙興寺境内地遺跡	大和町妙興寺字境内	個人	H23.11.18	個人住宅	2096	H23.12.22	工事立会
一宮市	高木遺跡	萩原町高木字東浦	個人	H23.11.29	個人住宅	2097	H23.12.22	工事立会
一宮市	北道手遺跡	光明寺字北道手	個人	H23.12.22	個人住宅	2347	H24.1.17	工事立会
瀬戸市	幡山遺跡	東菱理町地内	東邦瓦斯(株)導管部長	H23.3.16	ガス	34	H23.4.6	工事立会
瀬戸市	水北遺跡	水北町	中部電力(株)曲名東営業所長	H23.3.22	その他開発	51	H23.4.11	工事立会
瀬戸市	幡山遺跡	東菱理町	中部電力(株)曲名東営業所長	H23.3.23	その他開発	52	H23.4.11	工事立会
瀬戸市	石田遺跡	池田町197番地5	個人	H23.4.1	個人住宅	163	H23.4.13	発掘調査
瀬戸市	幡山遺跡	福元町	個人	H23.4.25	集合住宅	383	H23.5.16	工事立会
瀬戸市	品野中部遺跡	品野町7丁目	個人	H23.4.26	個人住宅	384	H23.5.16	工事立会
瀬戸市	品野中部遺跡	品野町7丁目	中部電力(株)旭名東営業所長	H23.5.6	その他開発	428	H23.5.20	工事立会
瀬戸市	石田遺跡	池田町	個人	H23.5.11	集合住宅	453	H23.5.24	発掘調査
瀬戸市	大津城跡	今林町	(有)シャストハウス代表取締役	H23.5.13	道路	476	H23.5.27	工事立会
瀬戸市	王子窯跡	王子沢町	中部電力(株)旭名東営業所長	H23.6.22	その他開発	814	H23.7.4	工事立会
瀬戸市	石田遺跡	池田町	個人	H23.7.6	個人住宅	936	H23.7.19	工事立会
瀬戸市	幡山遺跡	瀬戸口町	個人	H23.7.8	集合住宅	1026	H23.7.28	工事立会
瀬戸市	中品野遺跡	中品野	個人	H23.7.12	個人住宅	1027	H23.7.28	工事立会
瀬戸市	窯神B窯跡	窯神町	個人	H23.7.14	集合住宅	1066	H23.8.8	工事立会
瀬戸市	若宮遺跡	若宮町3丁目	(株)大野建設不動産 代表取締役	H23.7.25	宅地造成	1140	H23.8.11	工事立会
瀬戸市	品野中部遺跡	品野町7丁目	個人	H23.7.25	個人住宅	1141	H23.8.11	工事立会
瀬戸市	本地城跡	西本地町一丁目	バナホーム(株)名古屋東支社長	H23.8.4	個人住宅	1233	H23.8.24	工事立会
瀬戸市	沓掛遺跡	定林寺町	ソフトバンクモバイル(株)東海技術部長	H23.8.4	電信電話	1234	H23.8.24	工事立会
瀬戸市	大津城跡	今林町	個人	H23.9.7	個人住宅	1584	H23.10.24	工事立会
瀬戸市	品野西遺跡	品野町6丁目	岡田建設(株)代表取締役	H23.9.28	個人住宅	1585	H23.10.24	慎重工事
瀬戸市	神川町遺跡	神川町	個人	H23.10.5	宅地造成、集合住宅	1798	H23.11.7	工事立会
瀬戸市	品野西遺跡	品野町6丁目	個人	H23.10.21	個人住宅	1806	H23.11.7	工事立会
瀬戸市	品野西遺跡	品野町4丁目	個人	H23.11.7	個人住宅	1970	H23.11.25	工事立会
瀬戸市	幡山遺跡	福元町	個人	H23.11.14	個人住宅	2046	H23.12.9	工事立会
瀬戸市	若宮遺跡	若宮3丁目	中部電力(株)旭名東営業所長	H23.12.8	その他開発	2182	H23.12.27	工事立会
瀬戸市	吉右衛門窯跡	窯神町	中部電力(株)旭名東営業所長	H24.1.13	その他開発	2502	H24.2.14	工事立会
瀬戸市	品野西遺跡	品野町六丁目	個人	H24.1.23	個人住宅	2503	H24.2.14	工事立会
瀬戸市	山広窯跡	仲切町	個人	H24.2.1	個人住宅	2616	H24.2.24	工事立会
瀬戸市	大津城跡	今林町	イワクラゴールデンホーム(株)代表取締役	H24.2.13	個人住宅	2651	H24.3.1	工事立会
瀬戸市	大津城跡	今林町	イワクラゴールデンホーム(株)代表取締役	H24.2.13	個人住宅	2652	H24.3.1	工事立会
瀬戸市	大津城跡	今林町	イワクラゴールデンホーム(株)代表取締役	H24.2.13	個人住宅	2653	H24.3.1	工事立会
瀬戸市	美濃池町遺跡	高根町3丁目	一建設(株)代表取締役	H24.2.17	個人住宅	2701	H24.3.2	工事立会
瀬戸市	八王子遺跡	白坂町	個人	H24.3.5	個人住宅	2892	H24.3.9	工事立会
瀬戸市	石田遺跡	池田町	(株)エサキホーム代表取締役	H24.3.6	個人住宅	2920	H24.3.27	工事立会
瀬戸市	幡西町遺跡	幡西町	個人	H23.12.16	宅地造成	2247	H24.1.5	工事立会
瀬戸市	小左衛門窯跡	西窯町	個人	H23.12.19	個人住宅	2295	H24.1.13	工事立会
瀬戸市	美濃池町遺跡	高根町3丁目	中部電力(株)旭名東営業所長	H23.12.19	その他開発	2296	H24.1.13	工事立会
瀬戸市	王子沢窯跡	仲切町	中部電力(株)旭名東営業所長	H23.12.19	その他開発	2297	H24.1.13	工事立会
春日井市	勝川遺跡	勝川町5丁目	東邦瓦斯(株)導管部長	H23.4.5	ガス	197	H23.4.19	慎重工事
春日井市	大留溝口遺跡	大留町4丁目	個人	H23.3.22	個人住宅	352	H23.4.30	慎重工事
春日井市	松河戸遺跡	小野町1丁目	個人	H23.4.13	集合住宅	303	H23.5.10	慎重工事
春日井市	梅ヶ坪遺跡	梅ヶ坪町	個人	H23.3.31	個人住宅	351	H23.5.11	慎重工事
春日井市	神領下障子口遺跡	神領2丁目	個人	H23.5.19	個人住宅	491	H23.5.27	慎重工事

市町村名	遺跡の名称	所在地	届出者	届出日付	工事の目的	県文書番号		指示事項
						23教生	通知日付	
春日井市	松河戸遺跡	松河戸字八反田	個人	H23.5.25	集合住宅	605	H23.6.9	慎重工事
春日井市	松河戸遺跡	松河戸地内	東邦瓦斯(株)導管部長	H23.7.5	ガス	907	H23.7.13	慎重工事
春日井市	勝川遺跡	勝川町5丁目	個人	H23.7.3	個人住宅	996	H23.7.26	慎重工事
春日井市	勝川遺跡	勝川町四丁目	個人	H23.7.13	集合住宅	997	H23.7.26	工事立会
春日井市	大留井高上遺跡	大留町9丁目	ファースト住建(株)春日井支店 代表取締役	H23.7.28	個人住宅	1138	H23.8.11	工事立会
春日井市	梅ヶ坪遺跡	梅ヶ坪町	東邦瓦斯(株)導管部長	H23.8.17	ガス	1260	H23.9.5	工事立会
春日井市	勝川遺跡	勝川町五丁目	(株)玉善代表取締役	H23.9.29	個人住宅	1801	H23.11.7	工事立会
春日井市	勝川遺跡	勝川町五丁目	(株)玉善代表取締役	H23.9.29	個人住宅	1802	H23.11.7	工事立会
春日井市	南気噴大垣戸遺跡	高蔵寺町一丁目	個人	H23.10.20	個人住宅	1803	H23.11.7	工事立会
春日井市	勝川遺跡	勝川町九丁目	個人	H23.11.15	個人住宅	2044	H23.12.9	工事立会
春日井市	堀の内表遺跡	堀の内町5丁目	個人	H24.1.19	個人住宅	2507	H24.2.14	慎重工事
春日井市	南気噴大垣戸遺跡	高蔵寺町1丁目	一建設(株)春日井営業所	H24.1.27	個人住宅	2614	H24.2.24	工事立会
春日井市	松河戸遺跡	町田町2丁目	(株)ニチイ学館代表取締役	H24.2.9	その他建物	2706	H24.3.2	慎重工事
春日井市	大留井高上遺跡	大留町九丁目	アイディホーム(株)代表取締役	H24.2.10	個人住宅	2924	H24.3.27	慎重工事
春日井市	松河戸遺跡	町田町2丁目	中部電力(株)春日井営業所長	H24.3.13	その他開発	2925	H24.3.27	慎重工事
春日井市	柏井遺跡	柏井町七丁目	個人	H24.3.6	個人住宅	2928	H24.3.27	工事立会
春日井市	大留東島遺跡	大留町6丁目	個人	H24.2.17	集合住宅	2929	H24.3.27	工事立会
犬山市	四郎丸遺跡	大字端爪字四郎丸	個人	H23.10.14	個人住宅	1793	H23.11.7	工事立会
犬山市	四郎丸遺跡	大字端爪字四郎丸	個人	H23.11.28	個人住宅	2246	H24.1.5	工事立会
犬山市	四郎丸遺跡	大字橋爪字四郎丸	個人	H24.2.6	個人住宅	2633	H24.2.27	工事立会
江南市	塔塚遺跡	古知郷狹大塔	三島住宅(株)代表取締役	H23.4.18	宅地造成	231	H23.4.21	工事立会
小牧市	柏鷺遺跡	大字舟津字柏鷺	(株)ブルーボックス代表取締役	H23.3.16	学校	46	H23.4.11	慎重工事
小牧市	市之久田八幡社裏遺跡	市之久田一丁目	個人	H23.4.14	個人住宅	248	H23.4.27	工事立会
小牧市	南外山遺跡	大字南外山字北浦	個人	H23.5.2	個人住宅	393	H23.5.16	工事立会
小牧市	南外山遺跡	南外山	個人	H23.5.30	個人住宅	610	H23.6.9	慎重工事
小牧市	三ツ洲・東播州遺跡	大字三ツ洲字東播州	個人	H23.5.17	個人住宅	613	H23.6.9	工事立会
小牧市	小牧山東遺跡	小牧5丁目	個人	H23.6.1	集合住宅	652	H23.6.17	工事立会
小牧市	洞木遺跡	大字村中字洞木	個人	H23.6.7	個人住宅	668	H23.6.21	工事立会
小牧市	落合遺跡	大字林字西屋敷	個人	H23.6.17	個人住宅	786	H23.6.30	工事立会
小牧市	小針堂地遺跡 大池遺跡	小針一丁目	個人	H23.7.4	個人住宅	908	H23.7.13	工事立会
小牧市	小針堂地遺跡	小針一丁目	個人	H23.7.4	個人住宅	1052	H23.7.29	工事立会
小牧市	若宮遺跡	常普請二丁目	個人	H23.7.7	個人住宅	1065	H23.8.8	工事立会
小牧市	南外山遺跡	大字南外山地内	中部電力(株)小牧営業所長	H23.8.1	その他開発	1139	H23.8.11	慎重工事
小牧市	南外山遺跡	大字南外山字北浦	個人	H23.8.5	個人住宅	1229	H23.8.22	慎重工事 発掘調査
小牧市	浜井易遺跡	小牧南土地区画整理事業 65 街区 4画地	個人	H23.9.5	個人住宅	1467	H23.9.28	慎重工事
小牧市	藤島居屋敷遺跡	藤島町居屋敷	個人	H23.10.11	個人住宅	1746	H23.11.4	工事立会
小牧市	高拍子遺跡	大字西之島字高拍子	個人	H23.10.29	個人住宅	1747	H23.11.4	慎重工事
小牧市	上御殿遺跡	堀の内五丁目	個人	H23.11.4	個人住宅	1967	H23.11.25	慎重工事
小牧市	大池遺跡	小針1丁目	東邦瓦斯(株)導管部長	H23.11.14	ガス	2050	H23.12.9	慎重工事
小牧市	上御殿遺跡	堀の内五丁目	個人	H23.11.29	個人住宅	2100	H23.12.22	慎重工事
小牧市	浜井易遺跡	南土地区画整理事業 65 街区	個人	H23.10.27	個人住宅	1886	H24.1.5	その他
小牧市	上御殿遺跡	堀の内5丁目	個人	H24.1.5	個人住宅	2407	H24.1.25	慎重工事
小牧市	上御殿遺跡	堀の内五丁目	(株)サンヨーハウジング名古屋 代表取締役社長	H24.2.6	宅地造成	2637	H24.2.27	慎重工事
小牧市	柏所遺跡	元町一丁目	(株)サンヨーハウジング名古屋 代表取締役社長	H24.2.10	宅地造成	2650	H24.3.1	慎重工事
小牧市	上御殿遺跡	堀の内5丁目	(株)サンヨーハウジング名古屋 代表取締役社長	H24.2.17	個人住宅	2705	H24.3.2	慎重工事
小牧市	高拍子遺跡	大字西之島字高拍子	個人	H24.2.27	個人住宅	2891	H24.3.9	慎重工事
小牧市	上御殿遺跡	堀の内5丁目	(株)サンヨーハウジング名古屋 代表取締役社長	H24.3.8	個人住宅	2942	H24.3.27	慎重工事
小牧市	藤島町五才田遺跡	藤島町居屋敷	個人	H24.3.8	個人住宅	2943	H24.3.27	慎重工事
稲沢市	尾張国府跡	国府宮神田町、治郎丸古江 町	東邦瓦斯(株)導管部長	H23.3.14	ガス	17	H23.4.6	慎重工事
稲沢市	外山遺跡	平和町東城外山	中部電力(株)津島営業所長	H23.3.16	その他開発	18	H23.4.6	慎重工事
稲沢市	鎌倉街道周辺遺跡	下津宮西町	東邦瓦斯(株)導管部長	H23.3.17	ガス	19	H23.4.6	慎重工事
稲沢市	下津北山遺跡	下津北山1丁目	個人	H23.3.23	集合住宅	20	H23.4.6	慎重工事
稲沢市	大矢町遺跡	大矢町内上	個人	H23.3.16	個人住宅	41	H23.4.11	工事立会
稲沢市	鎌倉街道周辺遺跡	下津宮西町97番地先	東邦瓦斯(株)導管部長	H23.3.28	ガス	63	H23.4.11	慎重工事
稲沢市	下津長田遺跡	中島都市計画事業下津陸田 都市区画整理事業 14街区 13 画地	(株) 沓番屋代表取締役	H23.3.30	その他建物	65	H23.4.11	慎重工事
稲沢市	天池小池遺跡	天池東町	個人	H23.3.14	個人住宅	91	H23.4.11	慎重工事

市町村名	遺跡の名称	所在地	届出者	届出日付	工事の目的	県文書番号		指示事項
						23教生	通知日付	
稲沢市	稲葉北山遺跡	稲葉1丁目	宗教法人禅源寺代表役員	H23.4.8	集合住宅	218	H23.4.20	工事立会
稲沢市	鎌倉街道周辺遺跡	下津宮西町	中部電力(株)一宮営業所長	H23.4.1	その他開発	219	H23.4.20	慎重工事
稲沢市	鎌倉街道周辺遺跡	下津本郷町	中部電力(株)一宮営業所長	H23.4.4	その他開発	220	H23.4.20	慎重工事
稲沢市	日下部六角堂遺跡	六角堂西町三丁目	中部電力(株)一宮営業所長	H23.4.4	その他開発	221	H23.4.20	慎重工事
稲沢市	外山遺跡	平和町家振東	個人	H23.4.8	個人住宅	222	H23.4.20	工事立会
稲沢市	塔の越遺跡	長野1丁目	東邦瓦斯(株)導管部長	H23.4.7	ガス	223	H23.4.20	慎重工事
稲沢市	重本池遺跡	重本三丁目地内	東邦瓦斯(株)導管部長	H23.4.7	ガス	224	H23.4.20	慎重工事
稲沢市	玄野遺跡	北市野玄野	個人	H23.4.20	個人住宅	353	H23.4.30	工事立会
稲沢市	一色下方遺跡	一色下方町	個人	H23.4.18	個人住宅	299	H23.5.10	慎重工事
稲沢市	高御堂遺跡	高御堂1	個人	H23.4.25	集合住宅	392	H23.5.16	慎重工事
稲沢市	下津北山遺跡	下津北山11	個人	H23.4.25	個人住宅	394	H23.5.16	慎重工事
稲沢市	高重遺跡	奥田田畑町地内から高重中町地内	東邦瓦斯(株)導管部長	H23.4.25	ガス	395	H23.5.16	慎重工事
稲沢市	法花寺橋/下遺跡	法花寺町柳畑地内	中部電力(株)一宮営業所長	H23.4.28	その他開発	396	H23.5.16	慎重工事
稲沢市	四ツ家遺跡	井之口四家町	個人	H23.4.27	個人住宅	397	H23.5.16	工事立会
稲沢市	赤池宅里山遺跡	赤池中道	個人	H23.5.6	個人住宅	414	H23.5.19	工事立会
稲沢市	鎌倉街道周辺遺跡	下津宮西町	個人	H23.5.2	個人住宅	415	H23.5.19	工事立会
稲沢市	下津北山遺跡	下津北山1丁目	個人	H23.5.10	個人住宅	458	H23.5.27	慎重工事
稲沢市	辻初遺跡	矢倉町辻初	個人	H23.5.9	個人住宅	459	H23.5.27	工事立会
稲沢市	尾張国府跡	国府宮二丁目	個人	H23.5.12	個人住宅	460	H23.5.27	工事立会
稲沢市	醒ヶ井遺跡	稲島12丁目	東邦瓦斯(株)導管部長	H23.5.12	ガス	482	H23.5.27	慎重工事
稲沢市	地藏寺東遺跡	小池二丁目	個人	H23.5.16	個人住宅	533	H23.6.7	工事立会
稲沢市	塔の越遺跡	長野五丁目	個人	H23.5.16	個人住宅	534	H23.6.7	工事立会
稲沢市	下津北山遺跡	下津北山町	個人	H23.5.17	個人住宅	535	H23.6.7	慎重工事
稲沢市	下津北山遺跡	下津北山一丁目	個人	H23.5.18	個人住宅	536	H23.6.7	慎重工事
稲沢市	醒ヶ井遺跡	稲島十二丁目	個人	H23.5.19	集合住宅	537	H23.6.7	工事立会
稲沢市	高須宮遺跡	治郎丸西町市道	中部電力(株)一宮営業所長	H23.5.20	その他開発	543	H23.6.7	慎重工事
稲沢市	増田屋敷東遺跡	増田東町	個人	H23.5.23	個人住宅	653	H23.6.17	慎重工事
稲沢市	西溝口遺跡	西溝口町北郷	個人	H23.5.23	個人住宅	654	H23.6.17	慎重工事
稲沢市	馬場法花寺遺跡	法花寺町熊ノ山	個人	H23.5.23	個人住宅	655	H23.6.17	慎重工事
稲沢市	下津小井戸遺跡	下津穂所町	大和ハウス工業(株)愛知北支店長	H23.5.24	個人住宅	656	H23.6.17	慎重工事
稲沢市	布智神社西遺跡	祖父江町本甲宮前 地内	中部電力(株)一宮営業所長	H23.5.25	その他開発	657	H23.6.17	慎重工事
稲沢市	下津長田遺跡	尾張都市計画事業下津陸田土地区画整理事業 12 街区 6 画地	個人	H23.5.27	集合住宅	658	H23.6.21	工事立会
稲沢市	大宮北畑遺跡	井之口大宮町	東邦瓦斯(株)導管部長	H23.5.30	ガス	659	H23.6.21	慎重工事
稲沢市	下津北山遺跡	尾張都市計画事業下津陸田土地区画整理事業地内 35 街区 8 画地	個人	H23.5.30	個人住宅	660	H23.6.21	工事立会
稲沢市	大塚東屋敷遺跡	大塚北4丁目	個人	H23.5.27	個人住宅	661	H23.6.21	工事立会
稲沢市	下津北山遺跡	下津北山一丁目	個人	H23.5.30	個人住宅	662	H23.6.21	慎重工事
稲沢市	布智神社西遺跡	祖父江町本甲宮前	個人	H23.5.31	個人住宅	663	H23.6.21	慎重工事
稲沢市	塔の越遺跡	長野1丁目	個人	H23.5.31	個人住宅	664	H23.6.21	工事立会
稲沢市	大宮廻遺跡	前田一丁目	個人	H23.6.1	個人住宅	665	H23.6.21	工事立会
稲沢市	下津北山遺跡	尾張都市計画事業下津陸田土地区画整理事業 34 街区 5 画地	個人	H23.6.3	個人住宅	666	H23.6.21	慎重工事
稲沢市	赤池前山遺跡	赤池宮西町	東邦瓦斯(株)導管部長	H23.6.6	ガス	667	H23.6.21	慎重工事
稲沢市	布智神社遺跡	祖父江町本甲宮東地内	中部電力(株)一宮営業所長	H23.6.6	その他開発	669	H23.6.21	慎重工事
稲沢市	高重遺跡	高重中町	UQコミュニケーションズ(株)建設1部長	H23.6.10	電信電話	819	H23.7.4	工事立会
稲沢市	尾張国府跡	稲島東一丁目	東邦瓦斯(株)導管部長	H23.6.9	ガス	820	H23.7.4	慎重工事
稲沢市	地藏寺東遺跡	小池一丁目	個人	H23.6.9	個人住宅	821	H23.7.4	慎重工事
稲沢市	生出遺跡	生出郷柳町	個人	H23.6.9	個人住宅	822	H23.7.4	工事立会
稲沢市	下津北山遺跡	下津陸田土地区画整理事業 35 街区	個人	H23.6.13	集合住宅	823	H23.7.4	慎重工事
稲沢市	高重遺跡	高重町屋敷	個人	H23.6.14	個人住宅	851	H23.7.11	工事立会
稲沢市	天目寺遺跡	奥田天目寺	中部電力(株)一宮営業所長	H23.6.16	その他開発	852	H23.7.11	慎重工事
稲沢市	下津北山遺跡	下津陸田土地区画整理事業 28 街区	個人	H23.6.20	個人住宅	854	H23.7.11	慎重工事
稲沢市	高御堂遺跡	高御堂二丁目	個人	H23.6.22	個人住宅	855	H23.7.11	慎重工事
稲沢市	奥田町遺跡	奥田町城戸切地内	東邦瓦斯(株)導管部長	H23.6.24	ガス	1028	H23.7.28	慎重工事
稲沢市	地藏東遺跡	小池一丁目	個人	H23.6.24	集合住宅	1029	H23.7.28	慎重工事
稲沢市	大宮北畑遺跡	井之口大宮町	東邦瓦斯(株)導管部長	H23.7.1	ガス	1030	H23.7.28	工事立会
稲沢市	尾張国府跡	国府宮一丁目～四丁目	東邦瓦斯(株)導管部長	H23.7.1	ガス	1031	H23.7.28	工事立会

市町村名	遺跡の名称	所在地	届出者	届出日付	工事の目的	県文書番号		指示事項
						23教生	通知日付	
稲沢市	長野北遺跡	長野3丁目	ファースト住建(株)名古屋支社 代表取締役	H23.7.8	個人住宅	1032	H23.7.28	工事立会
稲沢市	大塚塚田遺跡	大塚北2丁目	個人	H23.7.11	個人住宅	1033	H23.7.28	工事立会
稲沢市	尾張国府跡	国府宮一丁目地内	東邦瓦斯(株)導管部長	H23.7.11	ガス	1034	H23.7.28	工事立会
稲沢市	下津北山遺跡	下津陸田土地区画整理 30 街区	個人	H23.7.13	個人住宅	1035	H23.7.28	慎重工事
稲沢市	鷲尾遺跡	平和町鷲尾	個人	H23.7.14	個人住宅	1036	H23.7.28	慎重工事
稲沢市	塚之上遺跡	竹腰東町	セキスイハイム中部(株)名古屋 支社	H23.7.25	個人住宅	1102	H23.8.8	工事立会
稲沢市	高須賀遺跡	治部丸西町	東邦瓦斯(株)導管部長	H23.7.25	ガス	1103	H23.8.8	慎重工事
稲沢市	下津北山遺跡	陸田土地区画整理事業 34 街区	個人	H23.7.20	個人住宅	1104	H23.8.8	慎重工事
稲沢市	鎌倉街道周辺遺跡	赤池北町	一建設(株)一宮営業所代表取締 役	H23.7.20	宅地造成	1105	H23.8.8	工事立会
稲沢市	尾張国府跡	稲島法成寺町東狭間～国府 宮神田町地内	東邦瓦斯(株)導管部長	H23.7.15	ガス	1122	H23.8.11	工事立会
稲沢市	北島天神遺跡	北島二丁目	個人	H23.7.15	個人住宅	1123	H23.8.11	工事立会
稲沢市	増田屋敷遺跡	増田南町	個人	H23.7.15	個人住宅	1124	H23.8.11	工事立会
稲沢市	尾張国府跡	国府宮三丁目	個人	H23.7.19	個人住宅	1125	H23.8.11	工事立会
稲沢市	下津北山遺跡	下津陸田土地区画整理事業 34 街区	個人	H23.7.19	個人住宅	1126	H23.8.11	工事立会
稲沢市	日下部・六角堂遺跡	六角堂西町三丁目	東邦瓦斯(株)導管部長	H23.7.28	ガス	1142	H23.8.11	慎重工事
稲沢市	外山遺跡	平和町東城外山地区内	中部電力(株)津島営業所長	H23.7.28	その他開発	1145	H23.8.11	慎重工事
稲沢市	尾張国府跡	国府宮四丁目地内	東邦瓦斯(株)導管部長	H23.8.1	ガス	1146	H23.8.11	工事立会
稲沢市	北高路宇遺跡	奥田流町	個人	H23.8.4	個人住宅	1238	H23.8.24	工事立会
稲沢市	シノギ遺跡	駅前3丁目	個人	H23.8.8	個人住宅	1239	H23.8.24	工事立会
稲沢市	下津小井戸遺跡	下津稲所町	個人	H23.8.8	個人住宅	1240	H23.8.24	慎重工事
稲沢市	稲葉北山遺跡	西町一丁目	東邦瓦斯(株)導管部長	H23.8.11	ガス	1247	H23.8.24	工事立会
稲沢市	下津小井戸遺跡	下津陸田土地区画整理事業 19 街区	(株)フォレストノート代表取締 役	H23.8.11	個人住宅	1248	H23.8.24	慎重工事
稲沢市	大塚東屋敷遺跡	大塚北四丁目	個人	H23.8.12	個人住宅	1249	H23.8.24	工事立会
稲沢市	土田遺跡	増田東町地内	中部電力(株)一宮営業所長	H23.8.12	その他開発	1250	H23.8.24	慎重工事
稲沢市	日下部・六角堂遺跡	六角堂西町三丁目	個人	H23.8.22	個人住宅	1338	H23.9.9	工事立会
稲沢市	尾張国府跡	稲島東4丁目	個人	H23.8.23	個人住宅	1339	H23.9.9	工事立会
稲沢市	下津長田遺跡	稲沢中島都市計画事業下津 陸田土地区画整理事業 13 街 区	個人	H23.8.23	個人住宅	1340	H23.9.9	慎重工事
稲沢市	ハサハ遺跡	正明寺二丁目	(株)エサキホーム代表取締役	H23.8.25	個人住宅	1348	H23.9.9	慎重工事
稲沢市	日下部・六角堂遺跡	六角堂西町四丁目	個人	H23.8.29	個人住宅	1349	H23.9.9	工事立会
稲沢市	天池小畑遺跡	天池東町	個人	H23.8.26	個人住宅	1372	H23.9.15	慎重工事
稲沢市	下津小井戸遺跡	尾張都市計画事業下津陸田 土地区画整理事業 24 街区 1 画地	個人	H23.9.2	集合住宅	1465	H23.9.28	慎重工事
稲沢市	下津北山遺跡	下津北山一丁目	個人	H23.9.2	個人住宅	1466	H23.9.28	慎重工事
稲沢市	高須賀遺跡	島高須賀町	個人	H23.9.9	個人住宅	1479	H23.9.28	工事立会
稲沢市	醒ヶ井遺跡	稲島十二丁目	個人	H23.9.9	個人住宅	1480	H23.9.28	工事立会
稲沢市	法花寺橋ノ下遺跡	船場町観音寺	個人	H23.9.13	個人住宅	1481	H23.9.28	工事立会
稲沢市	大塚東屋敷遺跡	大塚北四丁目	東邦瓦斯(株)導管部長	H23.9.13	ガス	1482	H23.9.28	工事立会
稲沢市	長束北浦遺跡	長束北浦	個人	H23.8.30	個人住宅	1587	H23.10.24	工事立会
稲沢市	醒ヶ井遺跡	小沢一丁目	個人	H23.9.15	個人住宅	1685	H23.10.30	工事立会
稲沢市	大塚東屋敷遺跡	大塚北四丁目	東邦瓦斯(株)導管部長	H23.9.16	ガス	1686	H23.10.30	工事立会
稲沢市	醒ヶ井遺跡	小沢一丁目	個人	H23.9.16	個人住宅	1687	H23.10.30	慎重工事
稲沢市	日下部・六角堂遺跡	日下東町二丁目	個人	H23.9.21	個人住宅	1688	H23.10.30	工事立会
稲沢市	下津小井戸遺跡	下津穂所町	個人	H23.9.26	個人住宅	1689	H23.10.30	慎重工事
稲沢市	富士社古墳周辺遺跡	南麻績八反田	中部電力(株)一宮営業所長	H23.9.15	その他開発	1690	H23.10.30	慎重工事
稲沢市	シノギ遺跡	駅前3丁目	個人	H23.9.30	個人住宅	1698	H23.10.30	慎重工事
稲沢市	大宮廻遺跡	稲沢町前田	個人	H23.10.3	個人住宅	1812	H23.11.14	工事立会
稲沢市	陸田東出遺跡	陸田東出町	個人	H23.10.4	個人住宅	1813	H23.11.14	工事立会
稲沢市	下津北山遺跡	下津南山町一丁目	名古屋菱重興産(株)代表取締 役	H23.10.12	宅地造成	1816	H23.11.14	慎重工事
稲沢市	高御堂遺跡	高御堂一丁目	個人	H23.10.14	集合住宅	1817	H23.11.14	慎重工事
稲沢市	下津城跡	下津高戸町	個人	H23.10.17	個人住宅	1818	H23.11.14	慎重工事
稲沢市	穴新田遺跡	稲葉五丁目	東邦瓦斯(株)導管部長	H23.10.17	ガス	1819	H23.11.14	工事立会
稲沢市	増田屋敷遺跡	増田東町	東邦瓦斯(株)導管部長	H23.10.20	ガス	1820	H23.11.14	工事立会
稲沢市	下津北山遺跡	下津陸田土地区画整理事業 36 街区	(株)ウッドフレンズ代表取締役	H23.10.20	個人住宅	1821	H23.11.14	慎重工事

市町村名	遺跡の名称	所在地	届出者	届出日付	工事の目的	県文書番号		指示事項
						23教生	通知日付	
稲沢市	鎌倉街道周辺遺跡	下津北山正寺町地内	東邦瓦斯(株)導管部長	H23.10.20	ガス	1822	H23.11.14	工事立会
稲沢市	三島屋敷遺跡	矢合町三島屋敷	個人	H23.10.18	個人住宅	1852	H23.11.17	工事立会
稲沢市	平野 小寺遺跡	平野3丁目	個人	H23.10.19	個人住宅	1853	H23.11.17	工事立会
稲沢市	一色下方遺跡	一色下方町	個人	H23.10.13	個人住宅	1968	H23.11.25	慎重工事
稲沢市	天池小畑遺跡	天池東町地内	東邦瓦斯(株)導管部長	H23.10.31	ガス	1969	H23.11.25	慎重工事
稲沢市	北丹波・東流遺跡	下津下町西一丁目	JX日鉱石エネルギー(株)中部支店長	H23.7.21	その他建物	2006	H23.12.2	工事立会
稲沢市	天池小畑遺跡	天池東町	個人	H23.11.2	個人住宅	2007	H23.12.2	慎重工事
稲沢市	山王遺跡	平和町上三宅山王	個人	H23.9.5	個人住宅	2053	H23.12.9	工事立会
稲沢市	下津北山遺跡	下津陸田土地区画整理事業36街区	個人	H23.11.15	個人住宅	2054	H23.12.9	工事立会
稲沢市	下津北山遺跡	下津北山一丁目	個人	H23.11.21	集合住宅	2161	H23.12.26	慎重工事
稲沢市	下津北山遺跡	下津北山町地内	東邦瓦斯(株)導管部長	H23.11.22	ガス	2162	H23.12.26	工事立会
稲沢市	五丁遺跡	今村町沢	東邦瓦斯(株)導管部長	H23.11.22	ガス	2163	H23.12.26	工事立会
稲沢市	下津北山遺跡	下津北山町	個人	H23.11.22	集合住宅	2164	H23.12.26	慎重工事
稲沢市	尾張国府跡	国府1丁目	(株)ウッドフレンズ代表取締役	H23.11.24	個人住宅	2165	H23.12.26	工事立会
稲沢市	松葉添遺跡	大塚町松葉添	個人	H23.11.28	個人住宅	2170	H23.12.26	慎重工事
稲沢市	中之庄・北島遺跡	中之庄町川田	個人	H23.11.28	個人住宅	2171	H23.12.26	工事立会
稲沢市	長束北浦遺跡	長束北浦	東邦瓦斯(株)導管部長	H23.11.28	ガス	2172	H23.12.27	慎重工事
稲沢市	地藏寺東遺跡	小池1丁目	個人	H23.11.29	個人住宅	2173	H23.12.27	慎重工事
稲沢市	高御堂遺跡	小沢四丁目	個人	H23.11.29	個人住宅	2174	H23.12.27	工事立会
稲沢市	醒ヶ井遺跡	稲島12丁目	東邦瓦斯(株)導管部長	H23.12.1	ガス	2235	H24.1.5	慎重工事
稲沢市	鎌倉街道周辺遺跡	下津宮西町～下津本郷町地内	東邦瓦斯(株)導管部長	H23.12.1	ガス	2236	H24.1.5	工事立会
稲沢市	尾張国府跡	稲島東四丁目	UQコミュニケーションズ(株)建設1部長	H23.12.2	電信電話	2237	H24.1.5	工事立会
稲沢市	下津北山遺跡	下津北山一丁目	個人	H23.12.2	集合住宅	2238	H24.1.5	慎重工事
稲沢市	奥田町遺跡	奥田町城戸地内	東邦瓦斯(株)導管部長	H23.12.8	ガス	2239	H24.1.5	慎重工事
稲沢市	尾張国府跡	国府宮一丁目～四丁目地内	東邦瓦斯(株)導管部長	H23.12.8	ガス	2240	H24.1.5	工事立会
稲沢市	尾張国府跡	稲島法成寺町東狭間～国府宮神田町地内	東邦瓦斯(株)導管部長	H23.12.8	ガス	2241	H24.1.5	慎重工事
稲沢市	大宮・北畑遺跡	井之口大宮町	アイディホーム(株)代表取締役	H23.12.9	個人住宅	2263	H24.1.10	工事立会
稲沢市	一色下方遺跡	一色下方町	個人	H23.12.12	個人住宅	2265	H24.1.10	慎重工事
稲沢市	一色城跡	西島本町	個人	H23.12.14	個人住宅	2266	H24.1.10	工事立会
稲沢市	大宮・北畑遺跡	井之口大宮町	個人	H23.12.14	個人住宅	2267	H24.1.10	工事立会
稲沢市	大宮・北畑遺跡	井之口北畑町	個人	H23.12.16	個人住宅	2268	H24.1.10	慎重工事
稲沢市	鎌倉街道周辺遺跡	赤池北町～赤池中町地内	東邦瓦斯(株)導管部長	H23.12.15	ガス	2269	H24.1.10	慎重工事
稲沢市	大宮・北畑遺跡	井之口大宮町	東邦瓦斯(株)導管部長	H23.12.22	ガス	2302	H24.1.13	慎重工事
稲沢市	陸田宮前遺跡	陸田宮前一丁目	個人	H23.12.28	集合住宅	2366	H24.1.23	慎重工事
稲沢市	木全遺跡	木全1丁目	個人	H24.1.6	個人住宅	2415	H24.1.27	工事立会
稲沢市	大宮・北畑遺跡	井之口大宮町	東邦瓦斯(株)導管部長	H24.1.6	ガス	2417	H24.1.27	工事立会
稲沢市	鎌倉街道周辺遺跡	下津大門～本郷町地内	東邦瓦斯(株)導管部長	H24.1.12	ガス	2492	H24.2.14	工事立会
稲沢市	奥田町遺跡	奥田町	個人	H24.1.12	集合住宅	2493	H24.2.14	工事立会
稲沢市	高御堂遺跡	高御堂二丁目	東新住建(株)代表取締役	H24.1.13	個人住宅	2494	H24.2.14	工事立会
稲沢市	子安賀遺跡	島子安賀町	個人	H24.1.13	個人住宅	2495	H24.2.14	工事立会
稲沢市	下津北山遺跡	下津南山一丁目	個人	H24.1.16	集合住宅	2496	H24.2.14	慎重工事
稲沢市	穴新田遺跡	稲沢町下田	東新住建(株)代表取締役	H24.1.26	個人住宅	2612	H24.2.24	慎重工事
稲沢市	大塚東屋敷遺跡	大塚北六丁目	個人	H24.1.30	その他建物	2613	H24.2.24	工事立会
稲沢市	木全遺跡	木全二丁目	個人	H24.2.6	個人住宅	2634	H24.2.27	工事立会
稲沢市	勝幡城跡	平和町城西	個人	H24.2.7	個人住宅	2635	H24.2.27	慎重工事
稲沢市	重本 横地遺跡	横地町地内	東邦瓦斯(株)導管部長	H24.2.7	ガス	2636	H24.2.27	工事立会
稲沢市	馬場・法花寺遺跡	馬場二丁目地内	東邦瓦斯(株)導管部長	H24.2.9	ガス	2672	H24.2.29	工事立会
稲沢市	山王遺跡	平和町上三宅山王地内	東邦瓦斯(株)導管部長	H24.2.13	ガス	2673	H24.2.29	慎重工事
稲沢市	下津北山遺跡	下津北山一丁目	個人	H24.2.13	個人住宅	2674	H24.2.29	慎重工事
稲沢市	下津北山遺跡	下津北山一丁目	個人	H24.2.13	個人住宅	2675	H24.2.29	慎重工事
稲沢市	下津北山遺跡	下津北山一丁目	個人	H24.2.13	個人住宅	2676	H24.2.29	慎重工事
稲沢市	尾張国府跡	松下二丁目	個人	H24.1.16	集合住宅	2677	H24.2.29	慎重工事
稲沢市	下津北山遺跡	下津北山町	個人	H24.2.15	集合住宅	2679	H24.2.29	慎重工事
稲沢市	柳前遺跡	附島町屋敷	個人	H24.2.16	個人住宅	2680	H24.3.1	工事立会
稲沢市	大塚遺跡	大塚南十丁目	東邦瓦斯(株)導管部長	H24.2.20	ガス	2681	H24.3.1	工事立会
稲沢市	上屋敷遺跡	平和町上三宅上屋敷	個人	H24.2.20	個人住宅	2686	H24.3.9	慎重工事
稲沢市	馬場・法花寺遺跡	馬場3丁目	東邦瓦斯(株)導管部長	H24.2.23	ガス	2867	H24.3.9	工事立会
稲沢市	下津北山遺跡	下津南山町	個人	H24.2.24	個人住宅	2868	H24.3.9	慎重工事
稲沢市	下津北山遺跡	尾張都市計画事業下津陸田土地区画整理事業36街区	個人	H24.2.27	個人住宅	2869	H24.3.9	慎重工事
稲沢市	横野 清水遺跡	西島出町	(有)輪之内薬局代表取締役	H24.2.28	その他建物	2870	H24.3.9	工事立会

市町村名	遺跡の名称	所在地	届出者	届出日付	工事の目的	県文書番号		指示事項
						23教生	通知日付	
稲沢市	鎌倉街道周辺遺跡	赤池東山町	個人	H24.2.29	個人住宅	2871	H24.3.9	工事立会
稲沢市	尾張国府跡	国府宮一丁目地内	東邦瓦斯(株)導管部長	H24.2.29	ガス	2872	H24.3.9	工事立会
稲沢市	寺脇遺跡	大矢町大矢田～寺脇地内	東邦瓦斯(株)導管部長	H24.3.1	ガス	2873	H24.3.9	工事立会
稲沢市	下津北山遺跡	下津南山1丁目	一建設(株)名古屋支社営業一課代表取締役	H23.12.22	個人住宅	2888	H24.3.9	慎重工事
稲沢市	日下部・六角堂遺跡	六角堂西町4丁目	東邦瓦斯(株)導管部長	H24.3.12	ガス	2922	H24.3.27	工事立会
稲沢市	鎌倉街道周辺遺跡	赤池東山町	個人	H24.3.8	個人住宅	2923	H24.3.27	工事立会
稲沢市	下津北山遺跡	下津新町	個人	H24.3.15	個人住宅	2950	H24.3.27	工事立会
稲沢市	下津北山遺跡	下津北山町	個人	H24.3.16	個人住宅	2951	H24.3.27	慎重工事
稲沢市	下津長田遺跡	下津樹掛町	個人	H24.3.19	個人住宅	2952	H24.3.27	慎重工事
稲沢市	下津北山遺跡	尾張都市計画事業下津陸田土地区画整理事業 34 街区	個人	H24.3.19	個人住宅	2953	H24.3.27	工事立会
稲沢市	下津北山遺跡	下津北山町	個人	H24.3.19	個人住宅	2954	H24.3.27	慎重工事
尾張旭市	豆塚2号墳	西大海道町下大道～東大道町菅我廻間	東邦瓦斯(株)導管部長	H23.3.23	ガス	48	H23.4.11	慎重工事
尾張旭市	旭ヶ丘1号窯	旭ヶ丘町山の手	タマホーム(株)	H23.11.14	個人住宅	2008	H23.12.2	慎重工事
尾張旭市	旭ヶ丘1号窯	旭ヶ丘町山の手	個人	H24.1.18	個人住宅	2491	H24.2.9	慎重工事
尾張旭市	旭ヶ丘1号窯	旭ヶ丘町山の手	個人	H24.2.6	個人住宅	2631	H24.2.27	慎重工事
岩倉市	古市場遺跡	中本町古市場地内	中部電力(株)小牧営業所長	H23.6.28	その他開発	850	H23.7.11	慎重工事
岩倉市	岩倉城跡	大市場町郷廻	一建設(株)一宮営業所代表取締役	H23.7.6	個人住宅	909	H23.7.13	慎重工事
岩倉市	下新田遺跡	鈴井町元屋敷	(株)ファミリーマート	H23.7.13	その他建物	980	H23.7.20	工事立会
岩倉市	岩倉城	大市場町郷廻	(株)エヌ・ティ・ティ・ドコモ常務執行役員東海支社長	H23.8.10	電信電話	1241	H23.8.24	工事立会
岩倉市	岩倉城	大市場町郷廻	(株)エヌ・ティ・ティ・ドコモ常務執行役員東海支社長	H23.8.12	電信電話	1242	H23.8.24	慎重工事
岩倉市	御山寺遺跡	東町長山	UQコミュニケーションズ(株)建設1部長	H23.8.18	電信電話	1330	H23.9.7	工事立会
岩倉市	天神塚遺跡	下本町天神塚	個人	H23.10.24	集合住宅	1824	H23.11.14	工事立会
岩倉市	天神塚遺跡	下本町天神塚	東邦瓦斯(株)導管部長	H23.12.8	ガス	2181	H23.12.27	工事立会
岩倉市	葉広遺跡	大地町葉広地内	東邦瓦斯(株)導管部長	H24.1.20	ガス	2508	H24.2.14	工事立会
岩倉市	御山寺遺跡	中野町中野	個人	H24.2.9	集合住宅	2649	H24.3.1	工事立会
豊明市	濁池下中世1号窯遺跡	間米町鶴根	(有)名信土地代表取締役	H23.5.13	農業関連	478	H23.5.27	慎重工事
豊明市	横井中世1号窯	西川町善波	個人	H23.8.18	個人住宅	1342	H23.9.9	工事立会
豊明市	姥子中世1号窯遺跡	栄町姥子	(株)ハウジングリサーチ	H23.8.25	個人住宅	1347	H23.9.9	工事立会
豊明市	阿野八 神社遺跡	阿野町東阿野町	(株)ワイビルトコーポレーション	H24.1.19	宅地造成	2418	H24.1.27	工事立会
豊明市	山ノ神1号、4号窯遺跡	新栄町7丁目	ウッドホーム(株)	H24.2.22	個人住宅	2731	H24.3.6	慎重工事
日進市	野方東城跡	野方町東島から浅田町東田面地内	東邦瓦斯(株)導管部長	H23.8.17	ガス	1261	H23.9.5	慎重工事
日進市	NNG - 47号窯跡	赤池町箕ノ手	日進赤池箕ノ手土地区画整理組合理事長	H24.2.29	区画整理	2729	H24.3.6	発掘調査
清須市	清洲城下町遺跡	清洲菅田、清須市清洲竹屋町	(株)アーネストワン代表取締役	H23.3.15	個人住宅	21	H23.4.6	工事立会
清須市	清洲城下町遺跡	清洲竹屋町	個人	H23.3.23	個人住宅	22	H23.4.6	工事立会
清須市	清洲城下町遺跡	清洲4丁目	個人	H23.3.25	集合住宅	23	H23.4.6	工事立会
清須市	清洲城下町遺跡	西市場	個人	H23.3.30	個人住宅	67	H23.4.11	工事立会
清須市	朝日遺跡	朝日貝塚9	個人	H23.4.6	集合住宅	166	H23.4.14	工事立会
清須市	清洲城下町遺跡	清洲3丁目 11-12	個人	H23.4.5	集合住宅	168	H23.4.14	工事立会
清須市	清洲城下町遺跡	新清洲四丁目	(株)アシスト代表取締役	H23.4.7	個人住宅	169	H23.4.14	工事立会
清須市	清洲城下町遺跡	一場矢倉	個人	H23.4.19	個人住宅	300	H23.5.10	工事立会
清須市	清洲城下町遺跡	新清洲四丁目	個人	H23.4.21	個人住宅	354	H23.5.10	工事立会
清須市	清洲城下町遺跡	須ヶ口上外町	個人	H23.4.22	個人住宅	355	H23.5.10	工事立会
清須市	清洲城下町遺跡	新清洲三丁目	東邦瓦斯(株)導管部長	H23.4.27	ガス	374	H23.5.11	工事立会
清須市	清洲城下町遺跡	西市場3丁目	中部電力(株)中村営業所長	H23.4.22	その他開発	371	H23.5.12	工事立会
清須市	清洲城下町遺跡	新清洲2丁目	中部電力(株)中村営業所長	H23.4.22	その他開発	372	H23.5.12	工事立会
清須市	清洲城下町遺跡	西市場一丁目	(株)ライフサワダ代表取締役	H23.4.26	個人住宅	373	H23.5.12	工事立会
清須市	清洲城下町遺跡	清洲下町	個人	H23.4.28	個人住宅	385	H23.5.16	工事立会
清須市	清洲城下町遺跡	清洲下町	個人	H23.4.28	個人住宅	387	H23.5.16	工事立会
清須市	清洲城下町遺跡	清洲下町	個人	H23.4.28	個人住宅	388	H23.5.16	工事立会
清須市	清洲城下町遺跡	清洲下町	個人	H23.5.6	個人住宅	416	H23.5.19	工事立会
清須市	廻り遺跡	廻り一丁目	個人	H23.5.6	個人住宅	417	H23.5.19	工事立会
清須市	清洲城下町遺跡	清洲3丁目	中部電力(株)中村営業所長	H23.5.10	その他開発	429	H23.5.20	工事立会
清須市	清洲城下町遺跡	清洲3丁目	中部電力(株)中村営業所長	H23.5.10	その他開発	430	H23.5.20	工事立会
清須市	土田遺跡	土田三丁目	(株)アシスト代表取締役	H23.5.10	個人住宅	431	H23.5.20	工事立会

市町村名	遺跡の名称	所在地	届出者	届出日付	工事の目的	県文書番号		指示事項
						23教生	通知日付	
清須市	清洲城下町遺跡	一場神明前	イデアコンサルタント(株)代表取締役	H23.5.11	宅地造成	432	H23.5.20	発掘調査
清須市	清洲城下町遺跡	清洲下町	個人	H23.5.13	個人住宅	461	H23.5.27	工事立会
清須市	清洲城下町遺跡	清洲一丁目	個人	H23.5.17	個人住宅	477	H23.5.27	工事立会
清須市	清洲城下町遺跡	一場	中部電力(株)中村営業所長	H23.5.19	その他開発	480	H23.5.27	工事立会
清須市	清洲城下町遺跡	清洲	中部電力(株)中村営業所長	H23.5.19	その他開発	481	H23.5.27	工事立会
清須市	清洲城下町遺跡	一場土居	個人	H23.5.19	個人住宅	483	H23.5.27	工事立会
清須市	清洲城下町遺跡	清洲下町	個人	H23.5.26	個人住宅	538	H23.6.7	工事立会
清須市	清洲城下町遺跡	一場	個人	H23.5.24	個人住宅	540	H23.6.7	工事立会
清須市	清洲城下町遺跡	清洲弁天	個人	H23.5.24	個人住宅	541	H23.6.7	工事立会
清須市	清洲城下町遺跡	清洲天王北	(株)フィールコーポレーション代表取締役	H23.5.27	その他建物	607	H23.6.9	工事立会
清須市	清洲城下町遺跡	清洲下町	個人	H23.5.31	個人住宅	608	H23.6.9	工事立会
清須市	清洲城下町遺跡	清洲	個人	H23.5.31	個人住宅	611	H23.6.9	工事立会
清須市	清洲城下町遺跡	清洲内須ヶ口	個人	H23.5.31	個人住宅	612	H23.6.9	工事立会
清須市	清洲城下町遺跡	清洲田中町	個人	H23.6.1	集合住宅	614	H23.6.9	工事立会
清須市	清洲城下町遺跡	一場番町	名糖アダムス(株)常務取締役	H23.6.2	工場	616	H23.6.9	慎重工事
清須市	清洲城下町遺跡	清洲京町	個人	H23.6.7	個人住宅	670	H23.6.21	工事立会
清須市	清洲城下町遺跡	一場屋舗	個人	H23.6.9	その他建物	688	H23.6.21	慎重工事
清須市	清洲城下町遺跡	清洲3丁目	個人	H23.6.14	個人住宅	743	H23.6.24	工事立会
清須市	清洲城下町遺跡	清洲天王北	個人	H23.6.14	個人住宅	744	H23.6.24	工事立会
清須市	清洲城下町遺跡	一場屋敷	個人	H23.6.16	個人住宅	748	H23.6.24	工事立会
清須市	清洲城下町遺跡	清洲菅田	中部電力(株)中村営業所長	H23.6.22	その他開発	789	H23.6.30	工事立会
清須市	清洲城下町遺跡	清洲下町	個人	H23.6.28	個人住宅	815	H23.7.4	工事立会
清須市	清洲城下町遺跡	清洲一丁目	個人	H23.6.28	個人住宅	816	H23.7.4	工事立会
清須市	清洲城下町遺跡	清洲下町	個人	H23.6.28	個人住宅	817	H23.7.4	工事立会
清須市	清洲城下町遺跡	清洲下町	個人	H23.6.28	個人住宅	818	H23.7.4	工事立会
清須市	清洲城下町遺跡	花木水一丁目	個人	H23.6.30	個人住宅	847	H23.7.11	工事立会
清須市	清洲城下町遺跡	清洲山神	個人	H23.6.30	個人住宅	849	H23.7.11	工事立会
清須市	清洲城下町遺跡	一場屋舗	個人	H23.7.6	個人住宅	910	H23.7.13	工事立会
清須市	清洲城下町遺跡	西市場2丁目	中部電力(株)中村営業所長	H23.7.7	その他開発	981	H23.7.20	工事立会
清須市	清洲城下町遺跡	清洲	中部電力(株)中村営業所長	H23.7.7	その他開発	982	H23.7.20	慎重工事
清須市	廻間遺跡	廻間1丁目	個人	H23.7.12	個人住宅	983	H23.7.20	工事立会
清須市	廻間遺跡	廻2丁目	中部電力(株)中村営業所長	H23.7.15	その他開発	992	H23.7.26	工事立会
清須市	清洲城下町遺跡	新清洲四丁目	個人	H23.8.2	個人住宅	1147	H23.8.11	工事立会
清須市	清洲城下町遺跡	清洲弁天	中部電力(株)中村営業所長	H23.8.2	その他開発	1148	H23.8.11	工事立会
清須市	清洲城下町遺跡	清洲京町	個人	H23.8.3	個人住宅	1149	H23.8.11	工事立会
清須市	清洲城下町遺跡	一場	中部電力(株)中村営業所長	H23.8.4	その他開発	1197	H23.8.19	工事立会
清須市	清洲城下町遺跡	清洲下町	(株)サンユーハウジング代表取締役	H23.8.4	個人住宅	1198	H23.8.19	工事立会
清須市	清洲城下町遺跡	清洲四丁目	一建設(株)一宮営業所(代)	H23.8.9	個人住宅	1231	H23.8.24	工事立会
清須市	清洲城下町遺跡	清洲四丁目	一建設(株)一宮営業所(代)	H23.8.9	個人住宅	1232	H23.8.24	工事立会
清須市	清洲城下町遺跡	清洲3丁目	中部電力(株)中村営業所長	H23.8.17	その他開発	1245	H23.8.24	工事立会
清須市	清洲城下町遺跡	新清洲一丁目地内	東邦瓦斯(株)導管部長	H23.8.26	ガス	1345	H23.9.9	工事立会
清須市	清洲城下町遺跡	清洲	中部電力(株)中村営業所長	H23.9.6	その他開発	1463	H23.9.28	工事立会
清須市	朝日遺跡	春日江先	(株)エスラインギフ代表取締役	H23.9.7	その他建物	1464	H23.9.28	工事立会
清須市	清洲城下町遺跡	一場屋舗	個人	H23.9.9	個人住宅	1470	H23.9.28	工事立会
清須市	清洲城下町遺跡	朝日弥生	一建設(株)春日井営業所	H23.9.22	個人住宅	1510	H23.10.3	工事立会
清須市	土田遺跡	土田三丁目	個人	H23.9.21	個人住宅	1511	H23.10.3	工事立会
清須市	清洲城下町遺跡	清洲	中部電力(株)中村営業所長	H23.9.27	その他開発	1566	H23.10.5	工事立会
清須市	清洲城下町遺跡	清洲4丁目	中部電力(株)中村営業所長	H23.9.30	その他開発	1583	H23.10.24	工事立会
清須市	清洲城下町遺跡	新清洲五丁目～新清洲四丁目	東邦瓦斯(株)導管部長	H23.10.7	ガス	1733	H23.11.4	工事立会
清須市	清洲城下町遺跡	廻間1丁目	Wireless City Planning (株)技術総括部長	H23.10.12	電信電話	1734	H23.11.4	工事立会
清須市	清洲城下町遺跡	四間切	Wireless City Planning (株)技術総括部長	H23.10.12	電信電話	1735	H23.11.4	工事立会
清須市	清洲城下町遺跡	新清洲2丁目	Wireless City Planning (株)技術総括部長	H23.10.12	電信電話	1736	H23.11.4	工事立会
清須市	清洲城下町遺跡	清洲下町	個人	H23.10.12	個人住宅	1743	H23.11.4	工事立会
清須市	清洲城下町遺跡	寺野花園	(株)アシスト代表取締役	H23.10.14	個人住宅	1744	H23.11.4	工事立会
清須市	清洲城下町遺跡	寺野花園	(株)アシスト代表取締役	H23.10.14	個人住宅	1745	H23.11.4	工事立会
清須市	土田遺跡	土田三丁目	個人	H23.10.25	個人住宅	1823	H23.11.14	工事立会
清須市	清洲城下町遺跡	寺野花園	個人	H23.11.4	個人住宅	1851	H23.11.17	工事立会
清須市	朝日遺跡	西田中堀	中部電力(株)中村営業所長	H23.11.2	その他開発	1893	H23.11.18	工事立会
清須市	清洲城下町遺跡	一場番町	個人	H23.11.10	個人住宅	1998	H23.12.2	工事立会

市町村名	遺跡の名称	所在地	届出者	届出日付	工事の目的	県文書番号		指示事項
						23教生	通知日付	
清須市	清洲城下町遺跡	西市場一丁目	個人	H23.11.18	個人住宅	2047	H23.12.9	工事立会
清須市	清洲城下町遺跡	清洲三丁目	個人	H23.11.18	個人住宅	2048	H23.12.9	工事立会
清須市	清洲城下町遺跡	寺野花園	(株)アシスト代表取締役	H23.12.2	個人住宅	2168	H23.12.26	工事立会
清須市	清洲城下町遺跡	寺野花園	個人	H23.12.15	個人住宅	2188	H23.12.27	工事立会
清須市	清洲城下町遺跡	朝日五条	個人	H23.12.13	個人住宅	2189	H23.12.27	工事立会
清須市	清洲城下町遺跡	寺野花園	個人	H23.12.15	個人住宅	2245	H24.1.5	工事立会
清須市	清洲城下町遺跡	清須下町	個人	H23.12.15	個人住宅	2271	H24.1.10	工事立会
清須市	朝日遺跡	朝日貝塚	(株)ウェルテック代表取締役	H23.11.22	電信電話	2298	H24.1.13	工事立会
清須市	清洲城下町遺跡	清洲三丁目	個人	H24.1.4	個人住宅	2351	H24.1.17	工事立会
清須市	清洲城下町遺跡	銅片一丁目	個人	H24.1.11	個人住宅	2406	H24.1.25	工事立会
清須市	清洲城下町遺跡	清洲永安寺	個人	H24.1.11	個人住宅	2468	H24.1.29	工事立会
清須市	清洲城下町遺跡	西市場一丁目	個人	H24.1.17	個人住宅	2469	H24.2.9	工事立会
清須市	清洲城下町遺跡	一場地内	中部電力(株)中村営業所長	H24.1.17	その他開発	2470	H24.2.9	工事立会
清須市	清洲城下町遺跡	一場福島	個人	H24.1.16	個人住宅	2471	H24.2.9	工事立会
清須市	清洲城下町遺跡	新清洲三丁目	個人	H24.1.19	個人住宅	2497	H24.2.14	工事立会
清須市	朝日遺跡	西田中松本	個人	H24.1.26	その他建物	2498	H24.2.14	工事立会
清須市	土田遺跡	土田二丁目	個人	H24.2.16	個人住宅	2665	H24.2.29	工事立会
清須市	清洲城下町遺跡	清洲三丁目	個人	H24.2.29	個人住宅	2736	H24.3.6	工事立会
清須市	清洲城下町遺跡	新清洲四丁目	(株)アシスト代表取締役	H24.3.1	個人住宅	2889	H24.3.9	工事立会
清須市	清洲城下町遺跡	須ヶ口	中部電力(株)中村営業所長	H24.3.2	その他開発	2890	H24.3.9	工事立会
清須市	清洲城下町遺跡	清洲内堀	個人	H24.3.6	その他建物 その他開発	2804	H24.3.14	発掘調査、 工事立会
清須市	清洲城下町遺跡	清洲一丁目	個人	H24.3.15	個人住宅	2926	H24.3.27	工事立会
清須市	清洲城下町遺跡	清洲山神	個人	H24.3.15	個人住宅	2933	H24.3.27	工事立会
清須市	清洲城下町遺跡	清洲下町	個人	H24.3.21	個人住宅	2946	H24.3.27	工事立会
清須市	清洲城下町遺跡	清洲三丁目	個人	H24.3.21	個人住宅	2947	H24.3.27	工事立会
北名古屋 市	郷前遺跡	井瀬木高畑	東邦瓦斯(株)導管部長	H23.4.5	ガス	164	H23.4.14	慎重工事
北名古屋 市	北浦遺跡	久地野北浦	個人	H23.4.27	個人住宅	418	H23.5.19	工事立会
北名古屋 市	九之坪城跡	九之坪西城屋敷	天野エンザイム(株)取締役社長	H23.6.8	その他開発	785	H23.6.30	工事立会
北名古屋 市	六の坪遺跡	熊ノ庄六の坪	個人	H23.6.22	個人住宅	824	H23.7.4	工事立会
北名古屋 市	北浦遺跡	久地野北浦	個人	H23.9.10	個人住宅	1512	H23.10.3	工事立会
北名古屋 市	新宮遺跡	熊之庄新宮	個人	H23.10.27	個人住宅	1887	H23.11.18	工事立会
北名古屋 市	十二社遺跡	熊之庄十二社	個人	H23.11.22	集合住宅	2166	H23.12.26	工事立会
北名古屋 市	十二社遺跡	熊之庄十二社	一建設(株)代表取締役	H23.11.24	個人住宅	2167	H23.12.26	工事立会
北名古屋 市	九之坪城	九之坪西城屋敷	個人	H23.11.22	集合住宅	2243	H24.1.5	工事立会
北名古屋 市	弥勒寺御申塚遺跡	弥勒寺東四丁目	東新住建(株)	H23.12.22	個人住宅	2348	H24.1.17	工事立会
北名古屋 市	弥勒寺御申塚遺跡	弥勒寺東四丁目	東新住建(株)	H23.12.22	個人住宅	2349	H24.1.17	工事立会
北名古屋 市	古井遺跡	熊之庄古井	個人	H24.1.16	集合住宅	2627	H24.2.27	工事立会
北名古屋 市	八幡西遺跡	熊之庄新宮	個人	H24.2.21	個人住宅	2735	H24.3.6	工事立会
東郷町	傍示本城跡	大字春木字市場屋敷	個人	H23.4.11	個人住宅	217	H23.4.20	慎重工事
大口町	日高南遺跡	余野六丁目	個人	H24.1.30	個人住宅	2638	H24.2.27	慎重工事
扶桑町	南山名東遺跡	大字南山名字馬場	東邦瓦斯(株)導管部長	H23.3.24	ガス	49	H23.4.11	工事立会
扶桑町	南山名東遺跡	大字南山名字馬場～大字高 雄字堂字地内	東邦瓦斯(株)導管部長	H23.5.12	ガス	475	H23.5.27	工事立会
津島市	今市場遺跡	今市場丁1丁目地内	中部電力(株)津島営業所長	H23.7.11	その他開発	938	H23.7.19	慎重工事
津島市	津島神社境内也遺跡	神明町	宗教法人津島神社代表役員	H23.8.1	その他開発	1137	H23.8.11	慎重工事
津島市	蛭間遺跡	蛭間町字西屋敷	個人	H23.8.9	個人住宅	1230	H23.8.24	工事立会
津島市	蛭間遺跡	蛭間町字西屋敷	個人	H23.10.7	個人住宅	1732	H23.11.4	慎重工事
津島市	蛭間遺跡	蛭間町字高瀬	KDDI(株)名古屋エンジニア ングセンター長	H23.11.24	電信電話	2094	H23.12.22	工事立会
津島市	光生寺遺跡	椿市町字三ノ割	ソフトバンクモバイル(株)東海 技術部長	H24.1.16	電信電話	2475	H24.2.9	工事立会
津島市	寺野坊遺跡	寺野坊丁字廻場	(株)伸幸ハウス代表取締役	H24.1.30	その他開発	2562	H24.2.17	工事立会

市町村名	遺跡の名称	所在地	届出者	届出日付	工事の目的	県文書番号		指示事項
						23教生	通知日付	
あま市	清林寺遺跡	本郷花ノ木	(株)フォレストノート代表取締役	H23.3.25	個人住宅	57	H23.4.11	慎重工事
あま市	森南遺跡	森ノ丁目	(株)玉善代表取締役	H23.10.11	個人住宅	1718	H23.11.4	その他
あま市	阿彌陀寺遺跡	新居屋阿彌陀寺	(株)エヌ・ティ・ティ・ドコモ常務執行役員東海支社長	H23.10.7	電信電話	1730	H23.11.4	慎重工事
あま市	甚目寺遺跡	甚目寺東門前	個人	H24.1.18	その他建物	2557	H24.2.17	慎重工事
東海市	一番畑遺跡	名和町一番畑地内	東邦瓦斯(株)導管部長	H23.4.6	ガス	199	H23.4.19	慎重工事
東海市	東畑遺跡	大田町東畑地内	個人	H23.4.1	個人住宅	200	H23.4.19	工事立会
東海市	下大廻節遺跡	名和町下大廻節	東部建設(株)代表取締役	H23.6.6	宅地造成	689	H23.6.21	工事立会
東海市	畑間遺跡	知多郡都市計画事業東海太田川駅周辺土地区画整理事業45街区2、3	個人	H23.7.11	個人住宅	1025	H23.7.28	工事立会
東海市	畑間遺跡	東海太田川駅周辺土地区画整理事業地内101街区	個人	H23.7.25	集合住宅	1150	H23.8.11	工事立会
東海市	漁脇遺跡	養父町漁脇	中部電力(株)緑営業所長	H23.7.27	その他開発	1152	H23.8.11	工事立会
東海市	小家ノ脇1号窯 小家ノ脇2号窯	加木屋町北鹿待～冬至池地内	東邦瓦斯(株)導管部長	H23.8.10	ガス	1262	H23.9.5	慎重工事
東海市	長光寺遺跡 妙法寺遺跡 塚森遺跡	名和町北脇～堂ノ前地内	東邦瓦斯(株)導管部長	H23.8.10	ガス	1263	H23.9.5	工事立会
東海市	東畑遺跡	東海太田川駅周辺土地区画整理事業地内104-2街区	個人	H23.8.10	集合住宅	1264	H23.9.5	工事立会
東海市	長光寺遺跡 妙法寺遺跡 塚森遺跡	名和町南三ヶ月～堂ノ前地内	東邦瓦斯(株)導管部長	H23.8.25	ガス	1506	H23.9.29	工事立会、慎重工事
東海市	畑間遺跡	大田町東畑	個人	H23.10.26	集合住宅	1888	H23.11.18	工事立会
東海市	東畑遺跡	東海太田川駅周辺土地区画整理事業104-2街区	個人	H23.11.10	個人住宅	2005	H23.12.2	工事立会
東海市	畑間遺跡	東海太田川駅周辺土地区画整理事業地内45街区	個人	H23.11.14	個人住宅	2051	H23.12.9	工事立会
東海市	北屋敷遺跡	富木島町北屋敷	(株)フォレストノート代表取締役	H23.12.5	個人住宅	2248	H24.1.5	慎重工事
東海市	太田川第三踏切貝塚	高瀬須賀町3丁目	中部電力(株)緑営業所長	H23.12.10	その他開発	2249	H24.1.5	慎重工事
東海市	下廻節遺跡	名和町切戸～下大廻節地内	東邦瓦斯(株)導管部長	H23.11.29	ガス	2258	H24.1.10	工事立会
東海市	畑間遺跡	大田町東畑	大田町里組山車庫建設委員会委員長	H23.12.12	その他建物	2259	H24.1.10	工事立会
東海市	西川向遺跡	養父町西川向	中部電力(株)常滑営業所長	H24.1.6	その他開発	2474	H24.2.9	工事立会
東海市	漁脇遺跡	養父町漁脇	個人	H24.1.31	個人住宅	2560	H24.2.17	工事立会
東海市	太田川第3踏切貝塚	高瀬須賀町北屋敷	個人	H24.2.4	個人住宅	2732	H24.3.6	慎重工事
東海市	畑間遺跡	知多郡都市計画事業東海太田川駅周辺土地区画整理事業地内45街区	個人	H24.3.5	その他建物	2893	H24.3.9	工事立会
大府市	石丸遺跡	北嶺町城畑	個人	H23.8.31	個人住宅	1460	H23.9.28	工事立会
知多市	八幡森遺跡	八幡字荒古後	個人	H23.3.11	個人住宅	33	H23.4.6	工事立会
知多市	荒井遺跡	八幡字荒井	個人	H23.3.23	個人住宅	62	H23.4.11	工事立会
知多市	大草城跡	大草字東屋敷	個人	H23.3.30	個人住宅	69	H23.4.11	慎重工事
知多市	郷遺跡	南粕谷本町1丁目	中部電力(株)常滑営業所長	H23.4.14	その他開発	238	H23.4.27	工事立会
知多市	荒井遺跡	八幡字荒井	中部電力(株)常滑営業所長	H23.4.13	その他開発	240	H23.4.27	工事立会
知多市	堀切遺跡	八幡字堀切	内田橋住宅(株)代表取締役社長	H23.4.27	宅地造成	462	H23.5.23	慎重工事
知多市	荒古遺跡	八幡字荒古前	中部電力(株)常滑営業所長	H23.6.14	その他開発	746	H23.6.24	工事立会
知多市	中島遺跡	八幡字中島	個人	H23.6.14	個人住宅	747	H23.6.24	工事立会
知多市	堀切遺跡	八幡字堀切	中部電力(株)常滑営業所長	H23.7.1	その他開発	912	H23.7.13	工事立会
知多市	大草城跡	大草東屋敷	個人	H23.7.1	個人住宅	914	H23.7.13	工事立会
知多市	八幡森遺跡	八幡字荒古前	個人	H23.7.27	個人住宅	1462	H23.9.28	工事立会
知多市	堀切遺跡	八幡字堀切	中部電力(株)常滑営業所長	H23.9.22	その他開発	1586	H23.10.24	工事立会
知多市	荒古遺跡	八幡字荒古前	個人	H23.11.30	個人住宅	2175	H23.12.27	工事立会
知多市	大草城跡	大草東屋敷	KDDI(株)名古屋エンジニアリングセンター長	H23.11.16	電信電話	2093	H23.12.22	工事立会
知多市	中島遺跡	八幡字中島	一建設(株)代表取締役	H23.12.27	個人住宅	2477	H24.2.9	工事立会
知多市	寺本城跡	八幡字堀之内	中部電力(株)常滑営業所長	H24.1.13	その他開発	2499	H24.2.14	工事立会
知多市	中島遺跡	八幡字中島	個人	H24.1.18	個人住宅	2500	H24.2.14	工事立会
阿久比町	表山古窯群	大字白沢字縄手から大字福住字石亀城地内	東邦瓦斯(株)導管部長	H23.7.11	ガス	998	H23.7.26	工事立会
東浦町	村木岩跡・取手貝塚・森岡貝塚	大字森岡字取手地内	東海旅客鉄道(株)建設工事事務部電気工事課名古屋第一電力担当課長	H23.9.2	鉄道	1928	H23.11.22	工事立会
南知多町	飛騨古墳	大字日間賀島字東側	中部電力(株)半田営業所長	H23.3.29	その他開発	61	H23.4.11	慎重工事
南知多町	中洲遺跡	大字豊浜字西之浦	中部電力(株)半田営業所長	H23.4.28	その他開発	391	H23.5.16	慎重工事
南知多町	大光院古墳	大字日間賀島字小戸地	中部電力(株)半田営業所長	H23.11.25	その他開発	2099	H23.12.22	慎重工事

市町村名	遺跡の名称	所在地	届出者	届出日付	工事の目的	県文書番号		指示事項
						23教生	通知日付	
美浜町	奥田石畑豊盆遺跡	大字奥田字石畑	個人	H23.5.27	農業跡遺	617	H23.6.9	工事立会
美浜町	布土平井遺跡	大字布土字平井	個人	H24.1.20	個人住宅	2639	H24.2.27	工事立会
武豊町	下門遺跡	字下門	個人	H23.3.30	個人住宅	70	H23.4.11	工事立会
武豊町	ウスガイド遺跡	大字富貴字郷北	個人	H23.6.1	個人住宅	615	H23.6.9	工事立会
武豊町	下門遺跡	エヶ屋敷	個人	H23.7.5	個人住宅	904	H23.7.13	工事立会
武豊町	真染寺遺跡	大字東大高字中瀬郷	個人	H23.8.18	個人住宅	1251	H23.8.24	工事立会
武豊町	ウスガイド遺跡	大字富貴字郷南	個人	H23.9.6	個人住宅	1461	H23.9.28	工事立会
武豊町	小忠遺跡	字長尾山	東邦瓦斯(株)導管部長	H23.11.10	ガス	1971	H23.11.25	工事立会
武豊町	ウスガイド遺跡	武豊町武豊富貴西側特定工地区区画整理事業 36 街区	個人	H23.12.1	個人住宅	2169	H23.12.26	工事立会
武豊町	ウスガイド遺跡	大字富貴字郷南	個人	H24.2.10	集合住宅	2648	H24.3.1	工事立会
武豊町	ウスガイド遺跡	大字富貴字郷北ひ地内	東邦瓦斯(株)導管部長	H23.12.15	ガス	2242	H24.1.5	慎重工事
岡崎市	岡崎城跡	康生町地内	東邦瓦斯(株)導管部長	H23.4.22	ガス	377	H23.5.12	工事立会
岡崎市	岡崎城跡	松屋町地内から康生町地内	東邦瓦斯(株)導管部長	H23.4.22	ガス	379	H23.5.12	慎重工事
岡崎市	御堂山遺跡	福岡町字宮西	個人	H23.4.26	個人住宅	413	H23.5.19	慎重工事
岡崎市	丸山院寺跡	丸山町ハサマ	(株)アーネストワン代表取締役	H23.5.24	個人住宅	539	H23.6.7	工事立会
岡崎市	小針西遺跡	小針町字寺下	東邦瓦斯(株)導管部長	H23.7.4	ガス	905	H23.7.13	工事立会
岡崎市	仁田遺跡	大西町字仁田	東邦瓦斯(株)導管部長	H23.7.19	ガス	995	H23.7.26	慎重工事
岡崎市	山中宿古城跡	本宿町古新田	個人	H23.8.8	宅地造成、個人住宅	1243	H23.8.24	工事立会
岡崎市	真宮遺跡	六名一丁目	個人	H23.8.18	個人住宅	1341	H23.9.9	工事立会
岡崎市	岡崎城跡	康生町	(株)欧倫ホーム	H23.8.25	個人住宅	1343	H23.9.9	工事立会
岡崎市	百々城跡	百々町字東側	(株)山下組代表取締役	H23.9.8	個人住宅	1484	H23.9.28	工事立会
岡崎市	細川城跡	細川町御前田、字上平	個人	H23.9.3	個人住宅	1514	H23.10.3	工事立会
岡崎市	岡崎城跡	坂屋町	個人	H23.11.18	集合住宅	2095	H23.12.22	慎重工事
岡崎市	真宮遺跡	上六名一丁目	個人	H23.12.5	集合住宅	2185	H23.12.27	工事立会
岡崎市	愛宕山遺跡	伊賀町字也蔵ヶ入	(株)CIP代表取締役	H23.12.1	宅地造成	2186	H23.12.27	工事立会
岡崎市	全寿寺遺跡	大西町字榊枝	個人	H23.12.13	個人住宅	2244	H24.1.5	慎重工事
岡崎市	真宮遺跡	上六名一丁目	シティーホーム(株)代表取締役	H23.12.15	宅地造成	2260	H24.1.10	工事立会
岡崎市	岡崎城跡	康生町	東邦瓦斯(株)導管部長	H23.12.16	ガス	2261	H24.1.10	慎重工事
岡崎市	本郷遺跡	下青野町字天神～字本郷地先	東邦瓦斯(株)導管部長	H23.12.16	ガス	2262	H24.1.10	工事立会
岡崎市	土井下屋敷跡	土井町字南赤部内～字西番城地先	東邦瓦斯(株)導管部長	H23.12.22	ガス	2293	H24.1.13	工事立会
岡崎市	和志山第1号墳 和志山第2号墳	西本郷町和志山	東邦瓦斯(株)導管部長	H23.12.22	ガス	2294	H24.1.13	慎重工事
岡崎市	岡崎城跡	康生通西4丁目	個人	H23.12.23	個人住宅	2301	H24.1.13	工事立会
岡崎市	小針遺跡	小針町字北畑	個人	H23.12.13	個人住宅	2350	H24.1.17	工事立会
岡崎市	ハサマ遺跡	丸山町字奥ノ畑	丸三建設(株)代表取締役	H24.1.25	個人住宅	2556	H24.2.17	工事立会
岡崎市	矢作川河床遺跡	八帖北町	個人	H24.3.5	個人住宅	2895	H24.3.9	慎重工事
岡崎市	車塚遺跡	岩津町	個人	H24.3.1	農業跡遺	2849	H24.3.16	発掘調査
岡崎市	金寿寺遺跡	大西町字榊枝	個人	H24.3.6	個人住宅	2948	H24.3.27	慎重工事
碧南市	上人貝塚(B・C地点)	中松2丁目	中部電力(株)刈谷営業所長	H23.6.9	その他開発	690	H23.6.21	工事立会
碧南市	坊領貝塚	坂口町4丁目	中部電力(株)刈谷営業所長	H23.10.26	その他開発	1925	H23.11.22	工事立会
刈谷市	宮東第1号貝塚	泉田町大久屋	中部電力(株)刈谷営業所長	H23.4.7	その他開発	171	H23.4.14	慎重工事
刈谷市	治兵衛山遺跡	半城土中町地内	個人	H23.4.12	個人住宅	202	H23.4.19	慎重工事
刈谷市	絵下城	泉田町絵下城	中部電力(株)刈谷営業所長	H23.4.15	その他開発	234	H23.4.27	慎重工事
刈谷市	高津波貝塚	高津波町二丁目	個人	H23.4.11	個人住宅	301	H23.5.10	慎重工事
刈谷市	野田城	野田町西屋敷	中部電力(株)刈谷営業所長	H23.4.18	その他開発	302	H23.5.10	工事立会
刈谷市	八王子神社貝塚	泉田町中西	中部電力(株)刈谷営業所長	H23.4.26	その他開発	376	H23.5.12	工事立会
刈谷市	細田遺跡	青山町一丁目	個人	H23.4.26	その他建物	389	H23.5.16	工事立会
刈谷市	刈谷古城	天王町二丁目	個人	H23.5.6	個人住宅	412	H23.5.19	慎重工事
刈谷市	泉田市場屋敷遺跡	泉田町城前	植村産業(株)代表取締役	H23.6.14	宅地造成	749	H23.6.24	工事立会
刈谷市	治兵衛山遺跡	半城土中町3丁目	個人	H23.5.31	個人住宅	1064	H23.8.8	慎重工事
刈谷市	泉田市場屋敷遺跡	泉田町城前	植村産業(株)代表取締役	H23.7.27	個人住宅	1153	H23.8.11	工事立会
刈谷市	中条遺跡	重原本町五丁目	個人	H23.8.2	個人住宅	1155	H23.8.11	工事立会
刈谷市	中条遺跡	重原本町五丁目	個人	H23.8.3	個人住宅	1157	H23.8.11	工事立会
刈谷市	半崎貝塚	泉田町半崎	個人	H23.8.9	個人住宅	1236	H23.8.24	工事立会
刈谷市	五月折戸貝塚	泉田町折戸	中部電力(株)刈谷営業所長	H23.8.10	その他開発	1237	H23.8.24	工事立会
刈谷市	築地貝塚	築地町三丁目	個人	H23.8.22	個人住宅	1331	H23.9.7	工事立会
刈谷市	天神遺跡B地区	西中町天神地内	中部電力(株)刈谷営業所長	H23.9.1	その他開発	1442	H23.9.26	工事立会
刈谷市	絵下城	泉田町絵下城	個人	H23.10.7	個人住宅	1701	H23.10.30	工事立会
刈谷市	絵下城	泉田町絵下城	個人	H23.10.7	個人住宅	1702	H23.10.30	工事立会
刈谷市	五月折戸貝塚	泉田町折戸地内	東邦瓦斯(株)導管部長	H23.10.7	ガス	1703	H23.10.30	慎重工事
刈谷市	中西遺跡	泉田町中西	個人	H23.8.22	個人住宅	1807	H23.11.7	工事立会
刈谷市	上カス貝塚	一ツ木町七丁目	個人	H23.12.5	個人住宅	2179	H23.12.27	慎重工事

市町村名	遺跡の名称	所在地	届出者	届出日付	工事の目的	県文書番号		指示事項
						23教生	通知日付	
刈谷市	上池貝塚	今川町4丁目地内	東邦瓦斯(株)導管部長	H24.1.31	ガス	2617	H24.2.24	慎重工事
刈谷市	小豆江須賀城	小豆江町須賀	個人	H24.2.21	個人住宅	2699	H24.3.2	工事立会
刈谷市	野田城	野田町西屋敷	個人	H24.2.23	個人住宅	2700	H24.3.2	慎重工事
安城市	三ツ塚遺跡	古井町堂前田	個人	H23.3.18	個人住宅	47	H23.4.11	工事立会
安城市	山崎城址	山崎町城跡	山崎町町内会代表者	H23.2.25	その他建物	236	H23.4.27	発掘調査
安城市	亀塚遺跡	東町亀塚	個人	H23.4.14	個人住宅	237	H23.4.27	工事立会
安城市	古林遺跡	篠目町古林	個人	H23.4.30	個人住宅	411	H23.5.19	工事立会
安城市	蟬鳴遺跡	三河安城町二丁目	個人	H23.5.10	個人住宅	469	H23.5.27	工事立会
安城市	堀内貝塚	堀内町屋敷	個人	H23.5.10	その他建物	470	H23.5.27	工事立会
安城市	塔之元遺跡	桜井町塔元	個人	H23.4.17	個人住宅	471	H23.5.27	工事立会
安城市	高畑遺跡	高木町高畑	個人	H23.3.17	個人住宅	490	H23.5.27	発掘調査・工事立会
安城市	形谷遺跡	堀内町形谷	個人	H23.5.26	個人住宅	606	H23.6.9	工事立会
安城市	別脚寮寺跡	別脚町由石	個人	H23.6.5	個人住宅	693	H23.6.21	工事立会
安城市	坂戸・三本木遺跡	安城町三本木	中部電力(株)刈谷営業所長	H23.6.10	その他開発	745	H23.6.24	慎重工事
安城市	八蔵塚古墳 柿崎古屋敷跡	柿崎町和志取～南屋敷地内	東邦瓦斯(株)導管部長	H23.6.14	ガス	782	H23.6.30	工事立会
安城市	貝戸貝塚	東端町貝戸	個人	H23.5.27	個人住宅	783	H23.6.30	慎重工事
安城市	桜井上跡	安城桜井駅周辺特定土地区画整理事業第117街区	個人	H23.6.17	個人住宅、その他建物(倉庫)	784	H23.6.30	工事立会
安城市	三ツ塚遺跡	古井町宮前	個人	H23.6.22	個人住宅	798	H23.6.30	工事立会
安城市	熊子第1・2号遺跡	上矢町熊子	個人	H23.4.28	個人住宅	825	H23.7.4	慎重工事
安城市	高畑遺跡	高木町高畑	個人	H23.6.10	個人住宅	906	H23.7.13	工事立会
安城市	本證寺境内地	野寺町野寺	個人	H23.6.24	個人住宅	1067	H23.8.8	工事立会
安城市	堀内古墳	堀内町屋敷	個人	H23.7.7	個人住宅	1068	H23.8.8	工事立会
安城市	姫塚古墳	東町獅子塚	個人	H23.7.22	個人住宅	1069	H23.8.8	工事立会
安城市	円光寺境内地	桜井町中開道	宗教法人円光寺代表役員	H23.7.15	その他建物	1128	H23.8.11	工事立会
安城市	本證寺境内地	野寺町野寺	中部電力(株)刈谷営業所長	H23.8.2	その他開発	1158	H23.8.11	工事立会
安城市	本證寺境内地	野寺町野寺	個人	H23.7.26	個人住宅	1196	H23.8.18	発掘調査
安城市	古井堤西遺跡	古井町古井堤	個人	H23.7.2	個人住宅	1199	H23.8.19	工事立会
安城市	根崎陣屋跡	根崎町西根	個人	H23.8.5	個人住宅	1235	H23.8.24	工事立会
安城市	本證寺境内地	野寺町野寺	個人	H23.8.9	個人住宅	1336	H23.9.9	発掘調査
安城市	蟬鳴遺跡	三河安城町二丁目	個人	H23.8.18	個人住宅	1337	H23.9.2	慎重工事
安城市	本證寺境内地	野寺町野寺72-3	個人	H23.9.6	個人住宅	1440	H23.9.26	発掘調査
安城市	外畑遺跡	小川町南大久根	(有)山仁商店代表取締役	H23.8.30	土砂採取	1468	H23.9.28	工事立会
安城市	根崎遺跡	上条町根崎	個人	H23.8.26	個人住宅	1471	H23.9.28	工事立会
安城市	形谷遺跡	堀内町道下	個人	H23.9.8	個人住宅	1485	H23.9.29	工事立会
安城市	本證寺境内地	野寺町野寺	個人	H23.7.27	個人住宅	1693	H23.10.30	発掘調査・工事立会
安城市	加美古墳	小川町北加美	個人	H23.9.16	個人住宅	1737	H23.11.4	工事立会
安城市	彼岸田遺跡	古井町鍋屋町	個人	H23.9.30	個人住宅	1738	H23.11.4	工事立会
安城市	桜林遺跡	桜井町印内北分	個人	H23.9.29	個人住宅	1739	H23.11.4	工事立会
安城市	中開道遺跡	桜井町中開道	個人	H23.10.13	個人住宅	1740	H23.11.4	工事立会
安城市	山ノ寺遺跡	桜井町山ノ寺	(株)インサイト代表取締役社長	H23.10.19	その他建物	1741	H23.11.4	工事立会
安城市	若宮遺跡	安城町若宮、宮前	(株)サークルケイKサンクス代表取締役	H23.10.5	その他建物	1742	H23.11.4	工事立会
安城市	山崎城址	山崎町城跡	宗教法人神明社代表役員	H23.10.18	その他建物	1805	H23.11.7	工事立会
安城市	姫小川古墳	姫小川町姫	個人	H23.9.21	個人住宅	1825	H23.11.14	工事立会
安城市	本證寺境内地	野寺町野寺	個人	H23.10.18	個人住宅	1883	H23.11.18	発掘調査
安城市	若宮遺跡	安城町若宮	個人	H23.10.28	その他建物	1884	H23.11.18	工事立会
安城市	姫小川古墳	姫小川町姫	個人	H23.8.19	その他建物	1885	H23.11.18	工事立会
安城市	森遺跡	里町森	個人	H23.11.8	個人住宅	1927	H23.11.22	工事立会
安城市	堀内古墳	堀内町屋敷地内	中部電力(株)刈谷営業所長	H23.11.10	その他開発	2002	H23.12.2	工事立会
安城市	本證寺境内地	野寺町野寺	宗教法人本證寺代表役員	H23.11.12	その他開発	2004	H23.12.2	工事立会
安城市	下り坂遺跡	柿崎町東山	個人	H23.11.12	個人住宅	2049	H23.12.9	工事立会
安城市	蟬鳴遺跡	三河安城町二丁目	個人	H23.12.8	個人住宅	2184	H23.12.27	慎重工事
安城市	彼岸田遺跡	古井町彼岸田	個人	H23.11.9	個人住宅	2299	H24.1.13	慎重工事
安城市	山ノ寺遺跡	桜井町山ノ寺	個人	H23.12.6	個人住宅	2300	H24.1.13	工事立会
安城市	本神遺跡	古井町釈迦山	個人	H23.12.22	個人住宅	2361	H24.1.18	発掘調査・工事立会
安城市	別脚寮寺跡	別脚町由石	個人	H23.12.5	個人住宅	2362	H24.1.18	工事立会
安城市	小川町の埒城跡	小川町志茂	個人	H23.12.27	個人住宅	2478	H24.2.9	工事立会
安城市	堀内古墳	堀内町屋敷	個人	H24.1.23	その他開発	2611	H24.2.24	工事立会
安城市	八斗葺遺跡	和泉町八斗葺	個人	H24.2.1	個人住宅	2628	H24.2.27	工事立会
安城市	形谷遺跡	堀内町道下	個人	H24.2.1	個人住宅	2629	H24.2.27	工事立会
安城市	中根東遺跡	福澤町中根	個人	H24.2.22	個人住宅	2668	H24.2.29	工事立会

市町村名	遺跡の名称	所在地	届出者	届出日付	工事の目的	県文書番号		指示事項
						23教生	通知日付	
安城市	古井堤西遺跡	古井町桜塚	個人	H24.2.3	個人住宅	2691	H24.2.29	発掘調査
安城市	蓬野遺跡	福釜町蓬野	個人	H24.2.8	個人住宅	2894	H24.3.9	工事立会
安城市	古井堤西遺跡	古井町古井堤	個人	H24.3.9	その他建物	2927	H24.3.27	工事立会
安城市	亀塚遺跡	桜井町中狭間	個人	H24.3.7	個人住宅	2949	H24.3.27	慎重工事
西尾市	江原城	江原町屋敷	個人	H23.3.16	その他開発	53	H23.4.11	発掘調査
西尾市	江原城	江原町屋敷	個人	H23.3.16	その他開発	54	H23.4.11	工事立会
西尾市	西山遺跡	東浅井町不毛地内	大和興業(株)代表取締役	H23.4.7	土砂採取	201	H23.4.19	工事立会
西尾市	江原城	江原町屋敷	個人	H23.4.19	個人住宅	304	H23.5.10	工事立会
西尾市	池端遺跡	吉良町上横須賀池端	個人	H23.4.20	個人住宅	390	H23.5.16	工事立会
西尾市	仙並貝塚	吉良町富田仙並	個人	H23.6.28	個人住宅	979	H23.7.20	工事立会
西尾市	治ア田貝塚	吉良町小山田治ア田	個人	H23.8.25	個人住宅	1375	H23.9.15	工事立会
西尾市	岡島遺跡	江原町西柳地内	中部電力(株)西尾営業所長	H23.8.26	その他開発	1437	H23.9.26	工事立会
西尾市	新御堂遺跡	吉良町富田陰無	個人	H23.8.31	個人住宅	1438	H23.9.26	工事立会
西尾市	巨海城	巨海町北脇	個人	H23.9.16	個人住宅	1483	H23.9.28	工事立会
西尾市	寺津城	寺津町南馬場	個人	H23.9.12	個人住宅	1553	H23.10.6	工事立会
西尾市	赤羽郷西貝塚	一色町赤羽兵田	個人	H23.9.22	個人住宅	1554	H23.10.6	工事立会
西尾市	中野居館跡	吉良町中野郷中	(株)かまた代表取締役	H23.10.18	その他建物	1811	H23.11.14	工事立会
西尾市	新御堂遺跡	吉良町富田陰無	個人	H23.11.13	個人住宅	2052	H23.12.9	工事立会
西尾市	東出遺跡	上矢田町東出	個人	H23.12.16	宅地造成	2149	H23.12.21	発掘調査
西尾市	治ア田遺跡	吉良町小山田治ア田地内	中部電力(株)西尾営業所長	H23.11.29	その他開発	2176	H23.12.27	工事立会
西尾市	岡山南遺跡	吉良町木田郷中	中部電力(株)西尾営業所長	H23.11.29	その他開発	2177	H23.12.27	工事立会
西尾市	市場遺跡	吉良町小山田市場	個人	H23.11.30	個人住宅	2178	H23.12.27	工事立会
西尾市	戸ヶ崎城跡	戸ヶ崎町城山	個人	H23.11.22	個人住宅	2187	H23.12.27	工事立会
西尾市	新御堂遺跡	吉良町富田油田地内	中部電力(株)西尾営業所長	H23.12.27	その他開発	2403	H24.1.25	工事立会
西尾市	熊子山遺跡 新御堂遺跡	ハツ面町半ノ木下～貸売地内	東邦瓦斯(株)導管部長	H23.12.21	ガス	2413	H24.1.27	工事立会
西尾市	松崎八反田遺跡	ハツ面町八反田	個人	H24.2.7	農業関連	2551	H24.2.15	発掘調査
西尾市	ハツ面山北谷遺跡	ハツ面町後土	個人	H24.1.16	個人住宅	2558	H24.2.17	慎重工事
西尾市	長縄岩跡	長縄町建島	個人	H24.1.18	個人住宅	2559	H24.2.17	工事立会
西尾市	志貴野野寺跡	志貴野町宮前	個人	H24.2.6	個人住宅	2646	H24.3.1	工事立会
西尾市	雑役免遺跡	吉良町荻原七曲	個人	H24.2.7	個人住宅	2647	H24.3.1	工事立会
吉良町	東条城跡	大字駿馬字東城	個人	H23.3.25	その他開発	60	H23.4.11	発掘調査
吉良町	新御堂遺跡	吉良町富田陰無	個人	H23.3.31	個人住宅	173	H23.4.14	工事立会
知立市	薬師遺跡		個人	H23.5.17	個人住宅	484	H23.5.27	慎重工事
知立市	生平遺跡		個人	H23.7.6	個人住宅	915	H23.7.13	工事立会
知立市	本林遺跡	谷田町本林二丁目	個人	H23.7.2	個人住宅	937	H23.7.19	工事立会
知立市	腰前遺跡	上重原一丁目	個人	H24.1.13	個人住宅	2476	H24.2.9	工事立会
知立市	腰前遺跡	上重原1丁目	個人	H24.2.8	個人住宅	2632	H24.2.27	工事立会
知立市	腰前遺跡	上重原一丁目	個人	H24.2.15	個人住宅	2703	H24.3.2	慎重工事
高浜市	正林寺貝塚	呉竹町二丁目	大文寺社建築(有)代表取締役	H23.8.12	その他建物	1717	H23.11.4	その他
幸田町	松山古墳	大字菱池字農基	中部電力(株)岡崎営業所長	H23.5.11	その他開発	464	H23.5.27	工事立会
豊田市	道外戸遺跡	市木町沖田	個人	H23.2.21	個人住宅	25	H23.4.6	慎重工事
豊田市	栃原遺跡	東山町二丁目	個人	H23.3.9	個人住宅	29	H23.4.6	工事立会
豊田市	岩長遺跡	百々町八丁目	個人	H23.3.11	個人住宅	30	H23.4.6	工事立会
豊田市	拳母城跡	元城町1丁目	拳母石油(有)代表取締役	H23.3.1	その他開発	31	H23.4.6	工事立会
豊田市	仲田遺跡	岩神町仲田	愛知県厚生農業協同組合連合会代表理事理事長	H23.1.18	工場	58	H23.4.11	工事立会
豊田市	亀首遺跡	亀首町本郷	個人	H23.12.16	個人住宅	59	H23.4.11	工事立会
豊田市	谷耳太南遺跡	市木町谷耳太	個人	H23.2.18	個人住宅	172	H23.4.14	工事立会
豊田市	長田館跡	司町6丁目	個人	H23.1.14	個人住宅	298	H23.4.28	発掘調査
豊田市	高岡遺跡	鷲鴎町中原	中部興産(株)代表取締役	H23.4.18	その他建物	375	H23.5.12	工事立会
豊田市	辻貝戸遺跡	西中山町葎屋敷	個人	H23.3.14	個人住宅	380	H23.5.12	工事立会
豊田市	植田遺跡	足助町東井ノ上	イー・アクセス(株)代表取締役	H23.5.6	その他建物	426	H23.5.20	工事立会
豊田市	広神城址	西広瀬町西前	個人	H23.5.2	個人住宅	427	H23.5.20	工事立会
豊田市	高根一号墳 五号墳	秋葉町8丁目	個人	H23.4.28	個人住宅	466	H23.5.27	工事立会
豊田市	瑞穂遺跡	瑞穂町四丁目	(株)鈴木モーターズ代表取締役	H23.5.19	その他開発	532	H23.6.7	工事立会
豊田市	拳母城跡	元城町1丁目	拳母石油(有)代表取締役	H23.5.17	その他開発	542	H23.6.7	工事立会
豊田市	谷耳太南遺跡	市木町谷耳太	個人	H23.4.28	個人住宅	788	H23.6.30	工事立会
豊田市	寺部遺跡	寺部町二丁目	個人	H23.4.1	個人住宅	790	H23.6.30	工事立会
豊田市	岩長遺跡	百々町8丁目	個人	H23.6.17	個人住宅	791	H23.6.30	工事立会
豊田市	北貝戸遺跡	桑田町萩ノ平	個人	H23.6.17	個人住宅	993	H23.7.26	慎重工事
豊田市	上原遺跡	上原町西山	個人	H23.6.20	個人住宅	994	H23.7.26	工事立会
豊田市	栃原遺跡	洪谷町三丁目	(株)Pu-Pa代表取締役	H23.6.1	その他建物	1062	H23.8.8	工事立会
豊田市	小子遺跡	御作町縄手	個人	H23.7.19	個人住宅	1063	H23.8.8	工事立会
豊田市	小渡城跡	小渡町敷下、寺ノ下	小渡山里愛護会会長	H23.7.25	その他開発	1101	H23.8.8	工事立会

市町村名	遺跡の名称	所在地	届出者	届出日付	工事の目的	県文書番号		指示事項
						23教生	通知日付	
豊田市	拳母城(桜城)跡	元城町一丁目	愛知県厚生農業協同組合連合会代表理事理事長	H23.6.1	その他開発	1246	H23.8.24	工事立会
豊田市	瑞穂遺跡	瑞穂町四丁目	ホームックスホールディング(株)代表取締役	H23.8.10	その他開発	1329	H23.9.7	工事立会
豊田市	寄畔遺跡	水原町五丁目、六丁目	個人	H23.8.1	宅地造成	1373	H23.9.26	慎重工事
豊田市	上小島遺跡	小島町梨ヶ洞	個人	H23.6.30	個人住宅	1513	H23.10.3	慎重工事
豊田市	上野下村城	上郷町会下山	個人	H23.9.26	個人住宅	1699	H23.10.30	工事立会
豊田市	弁財2号案	西岡町裏畑	個人	H23.8.8	個人住宅	1700	H23.10.30	慎重工事
豊田市	上野下村城	上郷町会下山	個人	H23.8.1	宅地造成	1705	H23.10.30	工事立会
豊田市	日南遺跡	小坂町一丁目	トヨタホーム(株)代表取締役、トヨタすまいるライフ(株)代表取締役、(株)長谷工コーポレーション代表取締役社長	H23.10.16	その他開発	1794	H23.11.7	慎重工事
豊田市	上原遺跡	上原町西山	個人	H23.10.14	個人住宅	1795	H23.11.7	工事立会
豊田市	上原遺跡	上原町西山	個人	H23.10.14	個人住宅	1796	H23.11.7	工事立会
豊田市	新切遺跡	平和町四丁目	個人	H23.10.17	宅地造成	1797	H23.11.7	工事立会
豊田市	梅坪遺跡	東梅坪三丁目	個人	H23.10.15	個人住宅	1926	H23.11.22	慎重工事
豊田市	亀首遺跡	亀首町本郷	個人	H23.10.21	個人住宅	1999	H23.12.2	工事立会
豊田市	高橋遺跡	高上二丁目	個人	H23.11.2	集合住宅	2000	H23.12.2	工事立会
豊田市	高橋遺跡	上野町6丁目	(株)CIP代表取締役	H23.11.1	その他開発	2001	H23.12.2	工事立会
豊田市	中条氏古墳	猿投町入道	クオール(株)代表取締役	H23.10.16	その他建物	2101	H23.12.22	慎重工事
豊田市	金出島遺跡	羽布町井戸谷下	個人	H23.12.6	その他建物	2291	H24.1.13	工事立会
豊田市	上野下村城	上郷町会下山	個人	H23.11.17	個人住宅	2292	H24.1.13	工事立会
豊田市	拳母城跡(七州城)、常磐町遺跡	常盤町一丁目	個人	H23.4.28	個人住宅	2367	H24.1.23	慎重工事
豊田市	土井ノ内遺跡	田茂平町平地	個人	H23.11.6	個人住宅	2368	H24.1.23	工事立会
豊田市	高橋遺跡	上野町六丁目	(株)アーネストワン代表取締役	H23.12.22	個人住宅	2369	H24.1.23	慎重工事
豊田市	上野下村城	上郷町会下山	個人	H23.12.28	個人住宅	2405	H24.1.25	工事立会
豊田市	高橋遺跡	高上二丁目	個人	H23.11.21	集合住宅	2472	H24.2.9	発掘調査
豊田市	堂外戸遺跡	市木町沖田	個人	H23.11.16	個人住宅	2473	H24.2.9	工事立会
豊田市	寺部遺跡 寺部山城跡	寺部町一丁目	個人	H24.1.23	個人住宅	2505	H24.2.14	慎重工事
豊田市	寺部遺跡 寺部山城跡車遺跡	寺部町2丁目	個人	H24.1.30	個人住宅	2618	H24.2.24	工事立会
豊田市	上野下村城	上郷町会下山	(株)河本材木店代表取締役	H24.2.13	個人住宅	2683	H24.3.1	工事立会
豊田市	谷耳太南遺跡	市木町谷耳太	個人	H24.1.10	個人住宅	2684	H24.3.1	工事立会
豊田市	タヒラ遺跡	稲武町セト田	個人	H24.1.31	個人住宅	2685	H24.3.1	工事立会
豊田市	秋葉遺跡	秋葉町6丁目	個人	H24.10.12	個人住宅、その他	2730	H24.3.6	慎重工事
豊田市	国江城	敵倍町国江	個人	H24.1.19	個人住宅	2930	H24.3.27	工事立会
豊田市	堂外戸遺跡	市木町沖田	個人	H24.3.9	個人住宅	2931	H24.3.27	工事立会
豊田市	駒場瓦窯	駒場町平古	個人	H24.2.20	宅地造成	2941	H24.3.27	慎重工事
豊田市	貞宝遺跡	貞宝町貞宝	貞宝工業(株)代表取締役	H24.1.12	その他開発	2940	H24.3.29	工事立会
みよし市	西荒井遺跡	福谷町西荒井	個人	H23.8.26	個人住宅	1371	H23.9.15	発掘調査
新城市	石橋城跡	作手清岳寺屋敷	中部電力(株)新城営業所長	H23.3.16	その他開発	43	H23.4.11	工事立会
新城市	杉山遺跡	杉山字野中	(株)セブン・イレブン・ジャパン代表取締役	H23.6.28	その他建物	873	H23.7.7	発掘調査
新城市	大ノ木遺跡	大宮字市木	個人	H23.7.7	個人住宅	917	H23.7.13	工事立会
新城市	今泉九郎左衛門屋敷跡	杉山字中屋	個人	H23.8.15	個人住宅	1266	H23.9.5	慎重工事
新城市	北下遺跡	牛倉字北下	中部電力(株)新城営業所長	H23.8.24	その他開発	1344	H23.9.9	工事立会
新城市	長篠陣形復元案原決戦跡	竹広字中川	個人	H23.10.3	個人住宅	1691	H23.10.30	慎重工事
新城市	飯塚第1号墳	一級田字飯塚	個人	H23.10.6	個人住宅	1731	H23.11.4	慎重工事
新城市	未旨遺跡	石田字東未旨	個人	H24.2.20	個人住宅	2704	H24.3.2	慎重工事
豊橋市	吉田城址	八町通一丁目	個人	H23.6.20	個人住宅	787	H23.6.30	工事立会
豊橋市	吉田城址 飽海遺跡	八町通四丁目	個人	H23.6.20	個人住宅	867	H23.7.7	発掘調査
豊橋市	吉田城址 飽海遺跡	八町通4丁目	個人	H23.6.6	個人住宅	916	H23.7.13	発掘調査
豊橋市	曲松遺跡	大岩町字沢渡	個人	H23.8.30	個人住宅	1441	H23.9.26	工事立会
豊橋市	西上遺跡	芦原町字西上	個人	H23.9.12	個人住宅	1472	H23.9.28	工事立会
豊橋市	南牛川A遺跡	南牛川一丁目	個人	H23.9.20	集合住宅	1515	H23.10.3	工事立会
豊橋市	吉田城址	開屋町	個人	H23.9.9	個人住宅	1804	H23.11.7	工事立会
豊橋市	瓜郷遺跡	瓜郷町寄道	エヌディエスモンテ(株)取締役社長	H23.10.21	その他建物	1890	H23.11.18	工事立会
豊橋市	三弥元町屋敷遺跡	三弥町字中原	個人	H24.2.27	個人住宅	2734	H24.3.6	工事立会
豊橋市	居村遺跡	岩田町字居村	個人	H24.2.22	個人住宅	2862	H24.3.21	発掘調査
豊橋市	加味寺古墳	賀茂町字長池	宗教法人天理教愛澤分教会代表取締役役員	H24.3.5	その他建物 その他開発	2863	H24.3.21	発掘調査
豊橋市	吉田城址	八町通一丁目	躍進(株)代表取締役	H24.1.10	その他建物	2932	H24.3.27	工事立会
豊川市	北浦貝塚	宿町古十王	個人	H23.3.17	個人住宅	42	H23.4.11	工事立会

市町村名	遺跡の名称	所在地	届出者	届出日付	工事の目的	県文書番号		指示事項
						23教生	通知日付	
豊川市	下六光寺遺跡	八幡町下六光寺	個人	H23.4.19	個人住宅	305	H23.5.10	工事立会
豊川市	郷中遺跡	篠束町郷中	個人	H23.5.26	個人住宅	609	H23.6.9	工事立会
豊川市	門田遺跡	平尾門田	個人	H23.6.8	個人住宅	691	H23.6.21	慎重工事
豊川市	馬場遺跡	馬場松下	個人	H23.6.8	個人住宅	692	H23.6.21	慎重工事
豊川市	北浦貝塚	宿町金山	(有)豊優サービス代表取締役	H23.6.29	その他建物	899	H23.7.13	工事立会
豊川市	本野原遺跡	新豊町1丁目	(株)クライム代表取締役	H23.6.30	その他建物	901	H23.7.13	工事立会
豊川市	医王寺廃寺跡	篠束町西宮	個人	H23.7.5	個人住宅	902	H23.7.13	工事立会
豊川市	西浦遺跡	金沢町上川原	個人	H23.8.11	個人住宅	1244	H23.8.24	工事立会
豊川市	瀬木城跡	瀬木町郷中	(株)ナツメ代表取締役	H23.8.22	その他建物	1332	H23.9.7	慎重工事
豊川市	平井遺跡	平井町山下	個人	H23.8.29	個人住宅	1346	H23.9.9	工事立会
豊川市	白鳥遺跡	白鳥町上郷中	個人	H23.9.1	個人住宅	1439	H23.9.26	慎重工事
豊川市	白鳥遺跡	白鳥町下郷中	雅建設(株)代表取締役	H23.9.5	宅地造成	1456	H23.9.28	工事立会
豊川市	白鳥遺跡	白鳥町上郷中	個人	H23.9.8	個人住宅	1469	H23.9.28	工事立会
豊川市	石堂野B遺跡	御鞆町広石石堂野	KDDI(株)名古屋エンジニアリングセンター長	H23.9.27	その他開発	1555	H23.10.6	工事立会
豊川市	白鳥遺跡	白鳥町上郷中	個人	H23.10.31	集合住宅	1889	H23.11.18	工事立会
豊川市	瀬木城跡	瀬木町郷中	瀬木区長	H23.10.27	その他開発	1922	H23.11.22	工事立会
豊川市	堂ノ上遺跡	萩町堂ノ上	個人	H23.11.7	個人住宅	1923	H23.11.22	工事立会
豊川市	徳台遺跡	東上町徳台	豊橋銅材株式会社代表取締役	H23.11.2	農業関連	1924	H23.11.22	工事立会
豊川市	本野原遺跡	東豊町二丁目	個人	H23.12.8	個人住宅	2183	H23.12.27	慎重工事
豊川市	的場遺跡	国府町上河原	個人	H23.12.19	個人住宅	2277	H24.1.13	慎重工事
豊川市	雨谷遺跡	三谷原町宮ノ上	個人	H23.12.20	個人住宅	2278	H24.1.13	慎重工事
豊川市	瀬木遺跡	瀬木町北裏	個人	H23.12.28	集合住宅	2365	H24.1.23	慎重工事
豊川市	麻生田大橋遺跡	大橋町1丁目	個人	H24.1.4	集合住宅	2404	H24.1.25	工事立会
豊川市	中村遺跡	伊奈町中村	(有)ナツメ代表取締役	H24.2.7	個人住宅	2630	H24.2.27	工事立会
豊川市	坂地遺跡	宿町坂地	個人	H24.2.16	個人住宅	2682	H24.3.1	工事立会
豊川市	瀬木遺跡	瀬木町北裏	個人	H24.2.27	個人住宅	2733	H24.3.6	慎重工事
豊川市	免足神社貝塚	小坂井町宮脇	個人	H24.3.8	個人住宅	2921	H24.3.27	工事立会
豊川市	白鳥遺跡	白鳥町下郷中	一建設(株)代表取締役	H24.3.15	個人住宅	2944	H24.3.27	工事立会
豊川市	白鳥遺跡	白鳥町下郷中	一建設(株)代表取締役	H24.3.15	個人住宅	2945	H24.3.27	工事立会
田原市	衣笠下古窯群	田原町衣笠下	個人	H23.2.28	個人住宅	14	H23.4.6	慎重工事
田原市	尾崎古窯群	浦町尾崎	中部電力(株)豊橋営業所田原サービスステーション所長	H23.3.15	その他開発	15	H23.4.6	慎重工事
田原市	古婦下遺跡	伊良湖町長切	中部電力(株)豊橋営業所田原サービスステーション所長	H23.3.22	その他開発	16	H23.4.6	慎重工事
田原市	川地貝塚	亀山町川地	ソフトバンクモバイル(株)東海技術部長	H23.2.8	電信電話	153	H23.4.13	慎重工事
田原市	尾崎古窯群	浦町尾崎	個人	H23.3.22	その他建物	174	H23.4.14	慎重工事
田原市	野添原A古窯	赤羽町野添原	自然フード(株)代表取締役	H23.3.31	その他建物	175	H23.4.14	慎重工事
田原市	川地貝塚	亀山町川地	(株)エヌ・ティ・ティ・ドコモ常務執行役員東海支社長	H23.6.9	電信電話	741	H23.6.24	工事立会
田原市	ドウツン松遺跡	中山町岬	中部電力(株)豊橋営業所田原サービスステーション所長	H23.6.7	その他開発	742	H23.6.27	慎重工事
田原市	伊川津貝塚	伊川津町郷中	個人	H23.6.23	個人住宅	813	H23.7.4	慎重工事
田原市	シーサイド遺跡	中山町岬	中部電力(株)豊橋営業所田原サービスステーション所長	H23.6.28	その他開発	856	H23.7.11	慎重工事
田原市	市ノ坊古窯群	南神戸町市防	中部電力(株)豊橋営業所田原サービスステーション所長	H23.7.25	その他開発	1130	H23.8.11	慎重工事
田原市	北落方遺跡	浦町小摺地、北落方、西浦丸山、大原西、下蛭川、片浜町井戸瀬古、中世古	田原浦片土地区画整理組合理事長	H23.7.14	区画整理	1131	H23.8.11	工事立会
田原市	山崎遺跡	野田町山崎東	中部電力(株)豊橋営業所田原サービスステーション所長	H23.7.25	その他開発	1132	H23.8.11	慎重工事
田原市	籠田遺跡	野田町籠田	中部電力(株)豊橋営業所田原サービスステーション所長	H23.7.25	その他開発	1133	H23.8.11	慎重工事
田原市	西中島遺跡	神戸町西中島4	個人	H23.7.29	個人住宅	1136	H23.8.11	工事立会
田原市	シーサイド遺跡	中山町岬	個人	H23.9.5	その他開発	1457	H23.9.28	慎重工事
田原市	堀山田B古窯群	西神戸町荒古島	中部電力(株)豊橋営業所田原サービスステーション所長	H23.9.8	その他開発	1458	H23.9.28	慎重工事
田原市	畠貝塚	福江町下地	中部電力(株)豊橋営業所田原サービスステーション所長	H23.9.9	その他開発	1459	H23.9.28	慎重工事
田原市	西中島遺跡	神戸町西中島	個人	H23.11.11	個人住宅	1892	H23.11.18	工事立会
田原市	下地貝塚	保美町仲新古	個人	H23.10.26	集合住宅	1919	H23.11.22	工事立会
田原市	西中島遺跡	神戸町西中島	個人	H23.10.27	個人住宅	1920	H23.11.22	工事立会
田原市	西中島遺跡	神戸町西中島	個人	H23.11.2	個人住宅	1921	H23.11.22	工事立会
田原市	加治岩跡	加治町字沢	個人	H23.11.14	個人住宅	2045	H23.12.9	慎重工事

市町村名	遺跡の名称	所在地	届出者	届出日付	工事の目的	県文書番号		指示事項
						23教生	通知日付	
田原市	西中島遺跡	神戸町西中島	個人	H23.11.22	個人住宅	2098	H23.12.16	工事立会
田原市	畠貝塚	福江町下地	中部電力(株)豊橋営業所田原サービスステーション所長	H23.12.8	その他開発	2180	H23.12.27	工事立会
田原市	畠貝塚	福江町下地	個人	H23.12.21	集合住宅	2414	H24.1.27	工事立会
田原市	山田古窯群	大草町山田	中部電力(株)豊橋営業所田原サービスステーション所長	H24.2.16	その他開発	2702	H24.3.2	慎重工事

94 条による通知

市町村名	遺跡の名称	所在地	通知者	通知日付	工事の目的	県文書番号		指示事項
						23教生	通知日付	
名古屋市	見晴台遺跡	南区具塚町及び見晴町地内	名古屋市南土木事務所長	H23.3.28	公園造成	112	H23.4.6	工事立会
名古屋市	志賀公園遺跡	北区西志賀町5丁目	西日本電信電話(株)取締役名古屋支店長	H23.3.24	電信電話	113	H23.4.6	慎重工事
名古屋市	笠寺観音遺跡	南区笠寺町地内	西日本電信電話(株)取締役名古屋支店長	H23.4.1	電信電話	121	H23.4.14	工事立会
名古屋市	桜台高校遺跡 桜本町遺跡	南区春日野町～扇田町	名古屋市上下水道局長	H23.4.5	下水道	226	H23.4.14	慎重工事
名古屋市	旧紫川遺跡	中区大須一丁目	西日本電信電話(株)取締役名古屋支店長	H23.4.21	電信電話	227	H23.4.27	慎重工事
名古屋市	高蔵遺跡	熱田区夜寒町地内	名古屋市上下水道局長	H23.4.26	下水道	228	H23.5.11	工事立会
名古屋市	鷲津岩跡	緑区大高町字鷲津岩	名古屋市長	H23.4.27	その他建物	229	H23.5.11	慎重工事
名古屋市	高蔵遺跡	熱田区夜寒町地内	名古屋市上下水道局長	H23.5.6	水道	230	H23.5.11	工事立会
名古屋市	高蔵遺跡	熱田区五本松町	名古屋市上下水道局長	H23.5.17	水道	238	H23.5.25	工事立会
名古屋市	阿由知通遺跡	昭和区明月町2丁目	西日本電信電話(株)取締役名古屋支店長	H23.5.19	電信電話	243	H23.5.25	慎重工事
名古屋市	白川公園遺跡	中区大須二丁目	西日本電信電話(株)取締役名古屋支店長	H23.5.26	電信電話	358	H23.6.1	慎重工事
名古屋市	松城町遺跡	南区松城町3丁目地内	名古屋市上下水道局技術本部管路部西配水事務所長	H23.5.30	水道	528	H23.6.1	慎重工事
名古屋市	片山神社遺跡	東区芳野一丁目 805 番地先	西日本電信電話(株)取締役名古屋支店長	H23.5.24	電信電話	610	H23.6.8	慎重工事
名古屋市	萩山町遺跡	瑞穂区汐路町4丁目	西日本電信電話(株)取締役名古屋支店長	H23.6.1	電信電話	611	H23.6.10	慎重工事
名古屋市	名古屋城三の丸遺跡	中区三の丸三丁目地内	名古屋市上下水道局長	H23.6.1	下水道	612	H23.6.10	慎重工事
名古屋市	桜台高校遺跡	南区露町	名古屋市長	H23.6.1	学校	613	H23.6.10	工事立会
名古屋市	伊勢山中学校遺跡	中区正木三丁目	西日本電信電話(株)取締役名古屋支店長	H23.6.3	電信電話	614	H23.6.10	工事立会
名古屋市	村雲小学校南遺跡	昭和区村雲町	名古屋市長	H23.6.1	学校	615	H23.6.10	工事立会
名古屋市	瑞穂遺跡	昭和区牧町2丁目	名古屋市長	H23.6.1	学校	616	H23.6.10	工事立会
名古屋市	東二葉町遺跡	東区白壁3丁目	西日本電信電話(株)取締役名古屋支店長	H23.6.6	電信電話	800	H23.6.10	工事立会
名古屋市	小幡遺跡	守山区小幡南二丁目～大谷町	名古屋市緑政土木局長	H23.6.6	道路	801	H23.6.20	工事立会
名古屋市	名古屋城三の丸遺跡	中区三の丸一丁目地内	名古屋市上下水道局長	H23.6.15	水道	802	H23.6.27	工事立会
名古屋市	八幡山古墳 鶴舞小学校遺跡	昭和区鶴舞一丁目	緑政土木局昭和土木事務所長	H23.6.21	道路	803	H23.6.27	工事立会
名古屋市	白川公園遺跡	中区栄二丁目	名古屋市長	H23.6.21	その他建物	842	H23.6.27	工事立会
名古屋市	瑞穂遺跡	瑞穂区牧町1丁目	西日本電信電話(株)取締役名古屋支店長	H23.6.16	電信電話	843	H23.6.27	慎重工事
名古屋市	東二葉町遺跡	東区白壁四丁目	西日本電信電話(株)取締役名古屋支店長	H23.6.16	電信電話	36	H23.6.27	慎重工事
名古屋市	小本B遺跡	中川区押元町1丁目地内	名古屋市上下水道局長	H23.6.29	水道	37	H23.7.7	慎重工事
名古屋市	正木町遺跡	中区正木一丁目	名古屋市中土木事務所長	H23.7.8	道路	138	H23.7.21	慎重工事
名古屋市	古渡城跡	中区橋二丁目	西日本電信電話(株)取締役名古屋支店長	H23.7.11	電信電話	140	H23.7.21	慎重工事
名古屋市	豎三蔵通遺跡	中区栄一丁目	西日本電信電話(株)取締役名古屋支店長	H23.7.11	電信電話	259	H23.7.21	慎重工事
名古屋市	松城町遺跡	南区呼続5丁目及び松城町3丁目	名古屋市南土木事務所長	H13.7.14	道路	338	H23.8.3	慎重工事
名古屋市	松城町遺跡	南区松城町	名古屋市上下水道局長	H23.7.19	下水道	339	H23.8.3	慎重工事
名古屋市	矢切遺跡	緑区鳴海町矢切	名古屋市長	H23.7.25	学校	340	H23.8.19	工事立会
名古屋市	西志賀遺跡	北区西志賀町2丁目	西日本電信電話(株)取締役名古屋支店長	H23.7.29	電信電話	456	H23.8.19	慎重工事
名古屋市	小本B遺跡	中川区押元町1丁目地内	名古屋市上下水道局長	H23.7.28	下水道	457	H23.8.19	慎重工事
名古屋市	小幡遺跡	守山区小幡南二丁目地内	名古屋市上下水道局長	H23.8.1	下水道	527	H23.8.19	工事立会
名古屋市	高畑A遺跡	中川区上高畑二丁目地内	名古屋市上下水道局長	H23.7.29	水道	528	H23.8.19	工事立会

市町村名	遺跡の名称	所在地	通知者	通知日付	工事の目的	県文書番号		指示事項
						23教生	通知日付	
名古屋市	平手町遺跡	北区平手一丁目	名古屋市長	H23.7.26	その他開発	575	H23.8.19	工事立会
名古屋市	志賀公園遺跡	北区西志賀町3丁目	西日本電信電話(株) 取締役名古屋支店長	H23.7.29	電信電話	620	H23.8.19	慎重工事
名古屋市	瑞穂遺跡	瑞穂区牧町2丁目	名古屋市長	H23.8.5	学校	621	H23.8.19	工事立会
名古屋市	村雲小学校南遺跡	昭和区村雲町	名古屋市長	H23.8.5	学校	622	H23.8.19	工事立会
名古屋市	西志賀遺跡	北区西志賀町1丁目～2丁目	西日本電信電話(株) 取締役名古屋支店長	H23.8.11	電信電話	623	H23.8.19	慎重工事
名古屋市	東二葉町遺跡	東区白壁三丁目	西日本電信電話(株) 取締役名古屋支店長	H23.8.17	電信電話	624	H23.8.22	慎重工事
名古屋市	小幡遺跡	守山区小幡南二丁目	名古屋市長	H23.8.17	下水道	625	H23.8.22	工事立会
名古屋市	名古屋城三の丸遺跡	中区三の丸三丁目地内	名古屋市長	H23.8.17	水道	626	H23.8.24	慎重工事
名古屋市	千音寺遺跡	中川区富田町千音寺付近	名古屋市長	H23.8.19	下水道	646	H23.8.24	工事立会
名古屋市	堀越町遺跡	西区南堀越二丁目、堀越一丁目地内	名古屋市長	H23.8.23	水道	765	H23.9.5	工事立会
名古屋市	瑞穂遺跡	瑞穂区牧町2丁目地内	名古屋市長	H23.9.1	道路	766	H23.9.20	工事立会
名古屋市	富士見町遺跡	中区上前津二丁目	西日本電信電話(株) 取締役名古屋支店長	H23.9.6	電信電話	767	H23.9.20	慎重工事
名古屋市	千音寺遺跡	中川区富田町千音寺付近	名古屋市長	H23.9.2	水道	768	H23.9.20	慎重工事
名古屋市	見晴台遺跡、桜田貝塚、貝塚町遺跡	南区見晴町	名古屋市長	H23.9.13	公園造成	769	H23.9.20	工事立会
名古屋市	東二葉町遺跡	東区白壁三丁目地内	名古屋市長	H23.9.12	下水道	859	H23.9.20	慎重工事
名古屋市	志賀公園遺跡	北区八代町1丁目地内	名古屋市長	H23.9.12	下水道	967	H23.9.20	工事立会
名古屋市	名古屋城三の丸遺跡	中区三の丸一丁目地内	名古屋市長	H23.9.12	下水道	968	H23.9.20	慎重工事
名古屋市	十六町1丁目遺跡	瑞穂区十六町1丁目地内	名古屋市長	H23.9.12	下水道	969	H23.9.20	慎重工事
名古屋市	H-G-62号案	昭和区広路町字石坂	名古屋市長	H23.9.26	水道	1092	H23.10.12	慎重工事
名古屋市	湿ヶ遺跡	守山区中志段味地内	名古屋市長	H23.9.28	下水道	1093	H23.10.12	工事立会
名古屋市	見晴台遺跡	南区見晴町	名古屋市長	H23.10.13	公園造成	1202	H23.10.19	工事立会
名古屋市	名古屋城三の丸遺跡	中区三の丸一丁目	名古屋市長	H23.10.12	道路	1203	H23.10.25	工事立会
名古屋市	湿ヶ遺跡	守山区大字中志段味字湿ヶ付近	名古屋市長	H23.10.20	水道	1204	H23.10.25	工事立会
名古屋市	高蔵遺跡	熱田区夜寒町付近	名古屋市長	H23.10.20	水道	1205	H23.10.25	工事立会
名古屋市	東二葉町遺跡	東区白壁3丁目	西日本電信電話(株) 取締役名古屋支店長	H23.10.6	電信電話	1206	H23.10.31	工事立会
名古屋市	西志賀遺跡	西区貝田町1丁目	西日本電信電話(株) 取締役名古屋支店長	H23.11.8	電信電話	1207	H23.11.24	工事立会
名古屋市	白川公園遺跡	中区栄二丁目	名古屋市長	H23.11.7	下水道	1208	H23.11.24	工事立会
名古屋市	森後町遺跡	熱田区森後町地内	名古屋市長	H23.11.7	下水道	1213	H23.11.24	工事立会
名古屋市	大喜遺跡	瑞穂区大喜新町3丁目	西日本電信電話(株) 取締役名古屋支店長	H23.11.17	電信電話	1214	H23.11.28	慎重工事
名古屋市	富士見町遺跡	中区富士見町	西日本電信電話(株) 取締役名古屋支店長	H23.11.22	電信電話	1215	H23.12.1	工事立会
名古屋市	平手町遺跡	北区平手一丁目	名古屋市長	H23.12.1	その他開発	1227	H23.12.13	工事立会
名古屋市	大喜遺跡	瑞穂区大喜新町3丁目	西日本電信電話(株) 取締役名古屋支店長	H23.12.1	電信電話	1228	H23.12.13	工事立会
名古屋市	白山遺跡	緑区鳴海町乙子山～光正寺付近	名古屋市長	H23.12.2	その他開発	1278	H23.12.13	工事立会
名古屋市	古渡城跡	中区橋二丁目	西日本電信電話(株) 取締役名古屋支店長	H23.11.30	電信電話	1279	H23.12.21	工事立会
名古屋市	見晴台遺跡	南区見晴町	名古屋市長	H23.12.9	公園造成	1314	H23.12.21	工事立会
名古屋市	西二葉町遺跡	東区白壁二丁目32番地先	西日本電信電話(株) 取締役名古屋支店長	H23.12.20	電信電話	1407	H24.1.5	慎重工事
名古屋市	西二葉町遺跡	東区白壁二丁目2903番地先	西日本電信電話(株) 取締役名古屋支店長	H23.12.20	電信電話	1408	H24.1.5	慎重工事
名古屋市	西二葉町遺跡	東区白壁二丁目29地先	西日本電信電話(株) 取締役名古屋支店長	H24.1.4	電信電話	1409	H24.1.11	慎重工事
名古屋市	竪三筋通遺跡	中区栄一丁目25番の35地先	西日本電信電話(株) 取締役名古屋支店長	H24.1.4	電信電話	1413	H24.1.11	慎重工事
名古屋市	名古屋城三の丸遺跡	中区三の丸二丁目1地先	西日本電信電話(株) 取締役名古屋支店長	H24.1.4	電信電話	1414	H24.1.11	工事立会
名古屋市	烏森D遺跡	中川区烏森町6丁目	名古屋市長	H23.12.19	水道	1415	H24.1.11	工事立会
名古屋市	朝日遺跡	西区中沼町地内	名古屋市長	H23.12.16	道路	1416	H24.1.11	慎重工事
名古屋市	見晴台遺跡	南区貝塚町及び見晴町地内	名古屋市長	H23.12.21	公園造成	1417	H24.1.11	工事立会
名古屋市	仁所遺跡	瑞穂区仁所町1丁目	名古屋市長	H24.1.4	水道	1599	H24.1.11	工事立会
名古屋市	湿ヶ遺跡	守山区大字中志段味字湿ヶ地内	西日本電信電話(株) 取締役名古屋支店長	H24.1.12	電信電話	1600	H24.1.24	慎重工事
名古屋市	富士見町遺跡	中区富士見町地内	名古屋市長	H24.1.10	下水道	1646	H24.1.24	工事立会

市町村名	遺跡の名称	所在地	通知者	通知日付	工事の目的	県文書番号		指示事項
						23教生	通知日付	
名古屋市	富士見町遺跡	中区上前津二丁目	名古屋市中土木事務所長	H24.1.13	道路	1704	H24.1.24	工事立会
名古屋市	天白元屋敷遺跡	守山区中志段味地先	国土交通省中部地方整備局庄内川河川事務所長	H24.1.16	河川	1707	H24.1.25	工事立会
名古屋市	竪三蔵前遺跡	中区栄一丁目2427番の2	西日本電信電話(株)取締役名古屋支店長	H24.1.20	電信電話	1708	H24.1.25	慎重工事
名古屋市	桜本町遺跡	南区露町	名古屋市中土木事務所長	H24.2.1	公園造成	1633	H24.2.13	工事立会
名古屋市	名古屋城三の丸遺跡	中区三の丸二丁目～三丁目	名古屋市中土木事務所長	H24.2.1	道路	1909	H24.2.13	工事立会
名古屋市	富士見町遺跡	中区富士見町地内	名古屋市中土木事務所長	H24.2.7	下水道	1910	H24.2.13	工事立会
名古屋市	見晴台遺跡	南区見晴町	名古屋市長	H24.2.7	その他建物	1916	H24.2.13	工事立会
名古屋市	名古屋城三の丸遺跡	中区三の丸一丁目	名古屋市中土木事務所長	H24.2.6	道路	1994	H24.2.13	工事立会
名古屋市	見晴台遺跡	南区貝塚町及び見晴町地内	名古屋市中土木事務所長	H24.2.8	公園造成	2017	H24.2.20	慎重工事
名古屋市	松園町遺跡	瑞穂区松園町二丁目	名古屋市中土木事務所長	H24.3.12	水道	2075	H24.2.23	工事立会
名古屋市	見晴台遺跡	南区見晴町	名古屋市中土木事務所長	H24.2.22	公園造成	2076	H24.3.6	工事立会
名古屋市	稲葉地城跡	中村区城屋敷町3丁目	名古屋市中土木事務所長	H24.2.23	水道	2077	H24.3.6	工事立会
名古屋市	湿ヶ遺跡	守山区中志段味地内	名古屋市中土木事務所長	H24.3.5	下水道	2135	H24.3.13	工事立会
名古屋市	仁所遺跡	瑞穂区軍水町3丁目	名古屋市中土木事務所長	H24.3.7	水道 下水道	2136	H24.3.13	工事立会
名古屋市	名古屋城三の丸遺跡	中区三の丸二丁目1番1号	愛知県警察本部長	H24.3.14	その他建物	2212	H24.3.23	慎重工事
名古屋市	天白元屋敷遺跡	守山区大字中志段味字元屋敷1267番 他33筆	愛知県教育委員会教育長	H24.3.19	学校	2213	H24.3.23	慎重工事
名古屋市	朝日遺跡	西区中沼町地内	名古屋市中土木事務所長	H24.3.19	水道	2274	H24.3.28	慎重工事
名古屋市	雷貝塚	緑区鳴海町字築師山内	名古屋市中土木事務所長	H24.3.23	鉄道	2275	H24.3.28	工事立会
一宮市	二太子遺跡	萩原町串作字河田1	愛知県教育委員会教育長	H23.5.20	学校	2276	H23.6.8	慎重工事
一宮市	重古城跡	丹陽町重吉字城戸及び西高代地内	一宮市水道事業等管理者	H23.7.14	下水道	2280	H23.9.5	工事立会
一宮市	円長寺古墳	千秋町町屋	一宮市水道事業等管理者	H23.11.25	下水道	2281	H23.12.13	工事立会
一宮市	西上免遺跡	今伊勢町馬寄字東瀬古	一宮市長	H23.10.20	その他建物	2283	H24.1.11	工事立会
一宮市	西上免遺跡	今伊勢町馬寄字東瀬古	一宮市長	H23.10.20	その他建物	2286	H24.1.11	工事立会
瀬戸市	穴田1～4号案跡	穴田町	愛知県尾張農林水産事務所長	H23.6.6	その他開発	2378	H23.6.30	発掘調査・工事立会
犬山市	羽黒城跡 羽黒城古墳	大字羽黒字摺墨、字城屋敷地内	犬山市長	H23.11.30	区画整理	2379	H23.12.13	工事立会
犬山市	羽黒城址 羽黒城古墳	大字羽黒字摺墨、字城屋敷地内	犬山市長	H23.12.27	公園造成	2380	H24.1.11	工事立会
稲沢市	北山ノ内遺跡	稲島町地内	愛知県知事	H23.12.1	公園造成	2375	H23.12.26	慎重工事
稲沢市	八ツ八遺跡	小池2丁目27-12	愛知県公安委員会	H23.11.30	その他開発	2409	H24.1.11	慎重工事
稲沢市	北丹波・東流遺跡	下津西1丁目、下津丹下町地内	愛知県一宮建設事務所長	H24.1.17	道路	2528	H24.2.9	発掘調査
日進市	0-110号案跡	米野木町南町	日進市長	H23.3.30	道路	2529	H23.4.11	発掘調査
清須市	清洲城下町遺跡	清洲田中真理、朝日城屋敷	清須市長	H23.6.10	その他開発	2530	H23.7.7	発掘調査
清須市	清洲城下町遺跡	清洲田中町、朝日城屋敷	清須市長	H23.6.10	その他開発	2531	H23.7.7	発掘調査
北名古屋市	北裏遺跡	久地野北浦地内	公共下水道管理者 北名古屋市	H23.7.19	下水道	2532	H23.8.19	工事立会
北名古屋市	北裏遺跡	久地野北浦地内	公共下水道管理者 北名古屋市	H23.7.19	下水道	2568	H23.8.19	工事立会
北名古屋市	草木遺跡	築師寺山浦	北名古屋市	H23.10.15	道路	2885	H23.10.19	工事立会
津島市	今市場遺跡	今市場町地内	愛知県海部建設事務所長	H23.7.20	道路	2716	H23.8.1	工事立会
あま市	甚目寺遺跡	甚目寺東大門地内	あま市長	H23.7.6	下水道	2717	H23.8.19	慎重工事
東海市	東畑遺跡、畑間遺跡、郷中遺跡、龍雲院遺跡	大田町蟹田、畑間、東畑、郷中地内	東海市長	H23.5.19	区画整理	2795	H23.6.10	その他
東海市	烏帽子遺跡	高橋須賀町地内	愛知県知事	H23.5.31	道路	2796	H23.6.28	工事立会
東海市	松崎遺跡、上浜田遺跡	大田町地内	愛知県知事	H23.5.31	道路	2880	H23.6.28	発掘調査
東海市	小家ノ脇1号案	加木屋町北鹿持・冬至池地内	東海市長	H23.10.26	下水道	2903	H23.11.24	慎重工事
東海市	長光寺遺跡、妙法寺遺跡、塚森遺跡	名和町地内	東海市長	H23.10.26	下水道	2859	H23.11.24	工事立会 慎重工事
南知多町	大井釜山古窯群	大井釜山内	愛知県知事	H23.6.30	道路	2860	H23.8.1	慎重工事
南知多町	天神遺跡	大字山海地内	愛知県知事	H23.12.19	その他開発	574	H24.1.11	工事立会
岡崎市	御用田遺跡	西阿知町御用田1-23	愛知県教育委員会教育長	H23.5.20	学校	1311	H23.6.8	工事立会
岡崎市	真宮遺跡	真宮町	岡崎市長	H23.11.28	その他開発	2071	H23.12.13	工事立会
刈谷市	秋葉神社貝塚	小豆町地内	刈谷市長	H23.3.29	道路	2279	H23.4.6	工事立会
刈谷市	野田城	野田町西屋敷	刈谷市長	H23.6.17	道路	2279	H23.7.1	工事立会
刈谷市	野田城	野田町西屋敷	刈谷市長	H23.6.17	道路	809	H23.7.1	工事立会
刈谷市	一本木東遺跡、陣戸池遺跡	野田町地内	刈谷市長	H23.8.17	下水道	2074	H23.8.24	慎重工事
刈谷市	刈谷城跡	城町地	刈谷市長	H23.10.12	公園造成	2284	H23.10.19	工事立会

市町村名	遺跡の名称	所在地	通知者	通知日付	工事の目的	県文書番号		指示事項
						23教生	通知日付	
安城市	箕輪城址	箕輪町本屋敷	安城市長	H23.2.18	その他建物	2145	H23.5.13	慎重工事
安城市	塚越古墳・崖古墳・王塚古墳の埴遺跡・姫小川城跡 古井城跡・塚下遺跡	安城町地内	安城市長	H23.9.2	下水道	2285	H23.9.20	工事立会
安城市	本神遺跡	古井町釈迦山	安城市長	H23.10.18	道路	2448	H23.11.24	発掘調査
西尾市	西尾城跡	錦城町	西尾市長	H23.9.27	その他建物	13	H23.10.12	発掘調査
西尾市	治ア田遺跡	吉良町小山田	西三河農林水産事務所長	H23.9.29	農業関連	869	H23.10.31	工事立会
幸田町	久保田城跡	大字久保田字上ノ山地内	幸田町長	H23.8.5	その他建物	869	H23.8.19	工事立会
豊田市	蔵屋敷窯 辻貝戸遺跡	西中山町地内	豊田市事業管理者	H23.6.1	下水道	1211	H23.6.10	工事立会
豊田市	陣屋跡遺跡	足助町地内	豊田市事業管理者	H23.5.26	下水道	1211	H23.6.27	工事立会
豊田市	宮平遺跡	足助町宮平	豊田市長	H23.6.14	観光開発	1643	H23.7.1	慎重工事
豊田市	宮平遺跡	足助町宮平	豊田市長	H23.6.14	観光開発	1018	H23.7.1	慎重工事
豊田市	曾根遺跡	黒田町井戸入	豊田市長	H23.7.19	水道	1210	H23.8.3	工事立会
豊田市	舞木森寺跡	舞木町丸根	豊田加茂農林水産事務所長	H23.6.22	農業関連	627	H23.8.17	発掘調査
豊田市	辻貝戸遺跡 辻貝戸窯・蔵 屋敷窯	西中山町	豊田市事業管理者	H23.7.26	水道	733	H23.8.19	工事立会
豊田市	宮平遺跡	足助町宮平	豊田市長	H23.7.29	その他建物	734	H23.9.5	工事立会
豊田市	土井ノ内遺跡	田茂平町土井ノ内	豊田市長	H23.8.31	農業関連	1906	H23.9.20	工事立会
豊田市	大野平遺跡	中当町オオノ平	豊田市長	H23.9.9	農業関連	1907	H23.9.28	工事立会
豊田市	一色平遺跡	黒田町古屋貝戸	豊田市長	H23.9.9	農業関連	1017	H23.9.28	工事立会
豊田市	南川遺跡	花沢町南川地内	愛知県企業庁長	H23.9.5	道路	2305	H23.10.12	発掘調査・ 工事立会
豊田市	森下遺跡・長興寺関連遺跡	長興寺2丁目	豊田市長	H23.10.24	道路	573	H23.11.24	慎重工事
豊田市	青木平遺跡	大野郷町タカコ	豊田市長	H23.10.26	その他建物	2070	H23.11.24	工事立会
豊田市	居屋敷遺跡	大野郷町井戸沢	豊田市長	H23.10.26	その他建物	78	H23.11.24	工事立会
豊田市	柏河遺跡	大野郷町中キリ	豊田市長	H23.10.26	その他建物	807	H23.11.24	工事立会
豊田市	道上遺跡	黒田町鍛冶屋貝戸	豊田市長	H23.10.26	その他建物	807	H23.11.24	工事立会
豊田市	京ヶ峰A遺跡	京ヶ峰2丁目	豊田市長	H23.11.7	道路	1277	H23.11.24	工事立会
豊田市	御崎城跡	御崎町地内	豊田市長	H23.10.12	道路	1644	H23.12.1	発掘調査
豊田市	御崎城跡	御崎町地内	豊田市長	H23.10.18	道路	400	H23.12.1	発掘調査
豊田市	上ノ場遺跡	浅谷町地内	豊田市長	H23.11.16	道路	1406	H23.12.13	工事立会
豊田市	舞木遺跡	舞木町千田	愛知県豊田加茂農林水産事務所長	H23.10.31	農業関連	1917	H24.1.11	慎重工事
豊田市	亀首遺跡	舞木町中田	愛知県豊田加茂農林水産事務所長	H23.10.31	農業関連	1601	H24.1.11	工事立会
みよし市	O-110号窯跡	黒笹町大力池上	日進市長	H23.3.30	道路	1632	H23.4.14	その他
新城市	神田遺跡	富永字新知 字高柳	東三河農林水産事務所	H23.10.28	農業関連	1212	H23.11.9	工事立会
豊橋市	上庄1号古墳・東高田1号窯	飯村町地内	愛知県東三河農林水産事務所長	H23.4.15	農業関連	634	H23.5.10	慎重工事
豊橋市	青木・遺跡	石巻町青木	豊橋市長	H23.4.18	その他建物	764	H23.6.10	工事立会
豊橋市	黒下遺跡	大岩町地内	豊橋市長	H23.5.25	道路	806	H23.6.10	工事立会
豊橋市	吉田城址 飽海遺跡	今橋町	豊橋市長	H23.7.11	その他建物	806	H23.7.21	工事立会
豊橋市	西上遺跡	芦原町地内	豊橋市水道事業及び下水道事業管理者 上下水道局長	H23.8.17	下水道	1094	H23.8.24	工事立会
豊橋市	野添遺跡	石巻本町地内	豊橋市水道事業及び下水道事業管理者 上下水道局長	H23.8.31	下水道	1179	H23.9.20	工事立会
豊橋市	瓜郷遺跡	瓜郷町字前川～下地町字橋口	豊橋市長	H23.9.16	河川	1209	H23.9.28	工事立会
豊橋市	瓜郷遺跡	横須賀町玄宗	豊橋市長	H23.9.16	河川	1315	H23.9.28	工事立会
豊橋市	吉田城址	八町通五丁目	豊橋市水道事業及び下水道事業管理者 上下水道局長	H23.10.28	水道	1410	H23.11.24	工事立会
豊橋市	吉田城址	今橋町	豊橋市長	H23.11.7	その他開発	1498	H23.11.28	工事立会
豊橋市	正宗寺日境内	高山町字山角庵	豊橋市長	H23.11.9	道路	1499	H23.11.28	工事立会
豊橋市	吉田城址 飽海遺跡	今橋町	豊橋市長	H23.12.8	その他開発	1598	H24.1.11	工事立会
豊橋市	吉田城址	八町通五丁目	豊橋市水道事業及び下水道事業管理者 上下水道局長	H23.12.26	水道	1905	H24.1.24	工事立会
豊橋市	普門寺日境内	雲谷町字ナベ山下	豊橋市長	H24.3.9	その他開発	1911	H24.2.23	工事立会
豊橋市	吉田城址	今橋町	春まつり実行委員会会長	H24.3.7	観光開発	1912	H24.2.23	工事立会
豊川市	為当条里遺跡	為当町六反田	国土交通省中部地方整備局名 四国道事務所長	H23.6.2	道路	1913	H23.6.14	慎重工事
豊川市	六光寺遺跡	平尾町地内	豊川市長	H23.8.25	区画整理	1914	H23.9.12	発掘調査
豊川市	為当条里遺跡	為当町堂前 仲上	国土交通省中部地方整備局名 四国道事務所長	H23.12.8	道路	1918	H23.12.26	慎重工事
豊川市	郷中遺跡	篠束町郷中129	愛知県公安委員会	H23.11.30	その他開発	2015	H24.1.5	慎重工事

市町村名	遺跡の名称	所在地	通知者	通知日付	工事の目的	県文書番号		指示事項
						23教生	通知日付	
田原市	尾崎古窯群	浦町尾崎	NTT西日本・東海名古屋設備部サービスマネジメント部門東三河設備サービスセンター担当センター長	H23.3.24	農業関連	2016	H23.4.14	慎重工事
田原市	ドウソツ松遺跡、シーサイド遺跡	中山町地内	愛知県東三河農林水産事務所長	H23.4.18	農業関連	2072	H23.5.28	工事立会
田原市	宮前A・B古窯、市ノ坊古窯、谷ノ口古窯	南神戸町内	独立行政法人水資源機構豊川用水総合事業部長	H23.5.18	農業関連	2306	H23.6.8	慎重工事
田原市	堀山田A古窯、赤松古窯跡	西神戸町内	独立行政法人水資源機構豊川用水総合事業部長	H23.5.18	農業関連	2307	H23.6.8	工事立会
田原市	志田A古窯	大草町内	独立行政法人水資源機構豊川用水総合事業部長	H23.5.18	農業関連	136	H23.6.8	慎重工事
田原市	武兵衛跡	大草町内	独立行政法人水資源機構豊川用水総合事業部長	H23.5.18	農業関連	1841	H23.6.8	慎重工事
田原市	三軒B古窯	大草町内	独立行政法人水資源機構豊川用水総合事業部長	H23.5.18	農業関連	309	H23.6.8	慎重工事
田原市	野添原A古窯	赤羽根町内	独立行政法人水資源機構豊川用水総合事業部長	H23.5.18	農業関連	618	H23.6.8	慎重工事
田原市	不毛原古窯	赤羽根町内	独立行政法人水資源機構豊川用水総合事業部長	H23.5.18	農業関連	619	H23.6.8	慎重工事
田原市	二の谷1号墳・2号墳、茶畑古窯	江比間町、大草町	独立行政法人水資源機構豊川用水総合事業部長	H23.5.19	農業関連	966	H23.6.14	慎重工事
田原市	踏分A群第1～3号窯、踏分B古窯跡	加台町地内	愛知県東三河農林水産事務所長	H23.6.10	農業関連	1280	H23.6.28	工事立会
田原市	御堂崎遺跡	谷熊町御堂崎地内	田原市長	H23.11.9	農業関連	1411	H23.11.24	工事立会

(5) 遺跡発見の届出・通知

96条による届出

該当なし

97条による通知

市町村名	遺跡の名称	所在地	通知者	通知日付	工事の目的	通知文書番号		指示事項
						23教生	日付	
田原市	不毛原古窯	赤羽根町内	独立行政法人水資源機構豊川用水総合事業部長	H23.5.18	農業関連	619	H23.6.8	慎重工事
田原市	二の谷1号墳・2号墳、茶畑古窯	江比間町、大草町	独立行政法人水資源機構豊川用水総合事業部長	H23.5.19	農業関連	966	H23.6.14	慎重工事
田原市	踏分A群第1～3号窯、踏分B古窯跡	加台町地内	愛知県東三河農林水産事務所長	H23.6.10	農業関連	1280	H23.6.28	工事立会
田原市	御堂崎遺跡	谷熊町御堂崎地内	田原市長	H23.11.9	農業関連	1411	H23.11.24	工事立会

(6) 文化財の認定

100条

市町村	発見者	発見・認定通知		遺跡(地区)名	物件名	数量
		23教生	日付			
岡崎市	愛知県埋蔵文化財調査センター所長	28	H23.4.6	西牧野遺跡	石器・陶磁器・土器等	63箱
豊田市	愛知県教育委員会教育長	1039	H23.7.28	牛寺廃寺跡	土師器、山茶碗片等	1袋
豊田市	愛知県埋蔵文化財調査センター所長	1606	H23.10.12	栗狹間遺跡	弥生時代初頭、平安時代～鎌倉時代前半期の土器など	1箱
新城市	愛知県埋蔵文化財調査センター所長	1605	H23.10.12	欠下城跡	古代から近世にかけての須恵器、陶磁器、土器など	1箱
豊橋市	愛知県教育委員会教育長	780	H23.6.30	曲松遺跡	土器片等	2片

102 条

市町村	発見者	保管文書 日付	遺跡(地区)名	物件名	数量	県文書	
						23 教生	日付
瀬戸市	瀬戸市教育委員会教育長	H23.3.22	穴田窯跡	施釉陶器(連房)・窯道具	75 箱	112	H23.4.7
瀬戸市	瀬戸市教育委員会教育長	H23.6.2	石田遺跡	須恵器・土師器	3 箱	580	H23.6.8
瀬戸市	瀬戸市教育委員会教育長	H23.6.27	石田遺跡	須恵器・土師器	4 箱	880	H23.7.14
瀬戸市	瀬戸市教育委員会教育長	H23.9.2	釜ヶ洞1号窯跡	山茶碗・施釉陶器(古瀬戸)	2 箱	1762	H23.11.9
瀬戸市	瀬戸市教育委員会教育長	H23.9.8	品野中部遺跡	山茶碗・施釉陶器(古瀬戸)ほか	1 箱	1777	H23.11.9
瀬戸市	瀬戸市教育委員会教育長	H23.9.21	石田遺跡	土師器	1 箱	1955	H23.11.25
瀬戸市	瀬戸市教育委員会教育長	H23.12.12	石田遺跡	土師器ほか	1 箱	2215	H24.1.5
瀬戸市	瀬戸市教育委員会教育長	H24.2.20	小左衛門窯跡	近世・近代瀬釉陶器ほか	39 箱	2658	H24.3.16
春日井市	春日井市教育委員会教育長	H23.4.1	神領第4号墳	須恵器・土師器	1 箱	308	H23.5.10
春日井市	春日井市教育委員会教育長	H23.7.19	勝川遺跡	須恵器(坏類・壺 甕類)	1 箱	1061	H23.8.12
春日井市	春日井市教育委員会教育長	H23.10.20	周知の埋蔵文化財包蔵地に 該当せず	石器(碎片)	1 袋	1786	H23.11.9
春日井市	春日井市教育委員会教育長	H23.11.4	周知の埋蔵文化財包蔵地に 該当せず	土器、磁器(碇 子)	1 箱	1957	H23.11.25
春日井市	春日井市教育委員会教育長	H23.11.25	周知の埋蔵文化財包蔵地に 該当せず	須恵器、灰釉陶 器、山茶碗、施 釉陶器	1 箱	2023	H23.12.7
春日井市	春日井市教育委員会教育長	H23.12.21	柏井遺跡	弥生土器	1 箱	2225	H24.1.5
春日井市	春日井市教育委員会教育長	H24.1.20	周知の埋蔵文化財包蔵地に 該当せず	山茶碗・施釉陶 器	1 箱	2451	H24.2.9
春日井市	春日井市教育委員会教育長	H24.2.14	周知の埋蔵文化財包蔵地に 該当せず	山茶碗・施釉陶 器	1 箱	2588	H24.2.21
春日井市	春日井市教育委員会教育長	H24.3.8	周知の埋蔵文化財包蔵地に 該当せず	須恵器・山茶碗・ 施釉陶器・瓦	1 箱	2835	H24.3.21
小牧市	小牧市教育委員会教育長	H23.3.29	小牧山城	土器・陶磁器片	1 箱	142	H23.4.14
小牧市	小牧市教育委員会教育長	H23.4.7	小牧池田遺跡	陶磁器・土器片	4 箱	147	H23.4.14
小牧市	小牧市教育委員会教育長	H23.4.28	浜井湯遺跡	土器、陶磁器	1 箱	382	H23.5.17
小牧市	小牧市教育委員会教育長	H23.6.6	南外山遺跡	陶器片、土器片	2 箱	957	H23.7.19
小牧市	小牧市教育委員会教育長	H23.7.27	若宮遺跡	陶磁器、古銭、 石臼	1 箱	1098	H23.8.12
小牧市	小牧市教育委員会教育長	H23.9.12	南外山遺跡	土器、陶磁器片	1 箱	1763	H23.11.9
小牧市	小牧市教育委員会教育長	H23.9.12	南外山遺跡	土器、陶磁器片	1 箱	1764	H23.9.12
小牧市	小牧市教育委員会教育長	H23.11.7	三ツ瀨東藩州遺跡	土器、陶磁器片	1 箱	1959	H23.11.7
小牧市	小牧市教育委員会教育長	H23.11.28	高拍子遺跡	陶磁器	1 箱	2086	H23.11.28
小牧市	小牧市教育委員会教育長	H24.1.10	藤島町居屋敷遺跡	土器、陶磁器、 木製品	15 箱	2450	H24.1.10
稲沢市	公益財団法人愛知県教育・スポ ーツ振興財団理事長	H23.3.22	鎌倉街道周辺遺跡	陶磁器・石・木製 品	250 箱	96	H23.4.8
稲沢市	公益財団法人愛知県教育・スポ ーツ振興財団理事長	H23.6.30	鎌倉街道周辺遺跡	土器、陶磁器、 金属製品など	41 箱	1617	H23.10.31
稲沢市	稲沢市教育委員会生涯学習課文 化財グループ 田中俊輔	H23.9.12	船橋市場遺跡	須恵器、土師 器、灰釉陶器、 緑釉陶器、山茶 碗、中国陶器、 鉄滓	1 箱	1630	H23.10.31
稲沢市	稲沢市教育委員会生涯学習課文 化財グループ 田中俊輔	H23.9.12	五丁遺跡	土師器、山茶 碗 近世～近代 陶磁	2 袋	1631	H23.10.31
稲沢市	稲沢市教育委員会生涯学習課文 化財グループ 田中俊輔	H23.11.10	北丹波・東加遺跡	須恵器、土師 器、灰釉陶器、 山茶碗、中世陶 磁器	4 袋	1961	H23.11.25
稲沢市	稲沢市教育委員会生涯学習課文 化財グループ 田中俊輔	H23.12.21	尾張国分寺跡	須恵器、土師 器、緑釉陶器、 灰釉陶器、山茶 碗、中近世陶磁 器、瓦	20 箱	2527	H24.2.13
岩倉市	岩倉市教育委員会教育長	H23.10.27	新規発見	須恵器、山茶碗	1 箱	1956	H23.11.25
岩倉市	岩倉市教育委員会教育長	H24.2.16	周知の埋蔵文化財包蔵地に 該当せず	須恵器・白磁・山 茶碗	1 箱	2955	H24.3.29

市町村	発見者	保管文書 日付	遺跡(地区)名	物件名	数量	県文書	
						23 教生	日付
岩倉市	岩倉市教育委員会教育長	H24.2.16	周知の埋蔵文化財包蔵地に 該当せず	須恵器・山茶碗	1 箱	2956	H24.3.29
豊明市	豊明市教育委員会	H23.12.22	姥子中世1号窯遺跡	中世山茶碗、焼 台	33 箱	2411	H24.1.25
日進市	日進市教育委員会教育長	H23.8.3	O-82 号窯跡 O-G-39 号窯 跡	須恵器、山茶碗	3 箱	1620	H23.10.31
日進市	日進市教育委員会教育長	H23.8.26	O-110 号窯跡	須恵器	40 箱	1624	H23.10.31
清須市	(株)島田組筑和也	H23.11.10	清洲城下町遺跡	土器類、瓦類、 木製品	3 箱	1960	H23.11.25
清須市	公益財団法人愛知県教育・スポ ーツ振興財団理事長	H23.12.28	清洲城下町遺跡	奈良～江戸時 代の土器、陶磁 器、金属製品、 石製品など	150 箱	2412	H24.1.25
北名古屋市	北名古屋市教育委員会	H23.4.12	能田旭古墳	円筒埴輪、須恵 器、土師器他	3 箱	213	H23.4.20
北名古屋市	北名古屋市教育委員会	H23.12.15	九之坪城跡	土師器・山茶碗・ 近世陶器他	0.1 箱	2216	H24.1.5
北名古屋市	北名古屋市教育委員会	H24.2.1	古井遺跡	弥生土器、土師 器、須恵器、山 茶碗、施釉陶器 他	0.1 箱	2489	H24.2.9
東海市	東海市教育委員会教育長	H24.2.8	畑間遺跡、東畑遺跡、龍雲院 遺跡	土器、中世陶器 等	70 箱	2907	H24.3.27
大府市	大府市教育委員会	H23.8.24	石丸遺跡	内耳鍋、山茶碗 等	1 箱	1623	H23.10.31
東浦町	東浦町教育委員会教育長	H23.7.7	取手貝塚・村木砦跡	土器類	8 箱	1059	H23.8.12
美浜町	美浜町教育委員会教育長	H23.3.31	吉田A古窯群、吉田B古窯群	中世陶器片	80 箱	577	H23.6.8
刈谷市	刈谷市教育委員会教育長	H23.8.4	大西貝塚	縄文土器片等	5 箱	1619	H23.10.31
安城市	安城市教育委員会教育長	H23.3.29	本證寺境内地	本證寺境内地出 土遺物	1 箱	245	H23.4.22
安城市	安城市教育委員会教育長	H23.5.12	山崎城址	出土遺物	3 箱	578	H23.6.30
安城市	安城市教育委員会教育長	H23.5.25	高畑遺跡	高畑遺跡出土遺 物	4 箱	579	H23.6.8
安城市	安城市教育委員会教育長	H23.7.22	本證寺境内地	本證寺境内地出 土遺物	10 箱	1097	H23.8.12
安城市	安城市教育委員会教育長	H23.8.10	古井堤西遺跡	出土遺物	2 箱	1625	H23.10.31
安城市	安城市教育委員会教育長	H23.8.23	本證寺境内地	本證寺境内地出 土遺物	5 箱	1626	H23.10.31
安城市	安城市教育委員会教育長	H23.9.16	本證寺境内地	本證寺境内地出 土遺物	12 箱	1765	H23.11.9
安城市	安城市教育委員会教育長	H23.9.27	寄島遺跡	弥生時代から古 墳時代の壺、 甕、高坏、鉢な ど	88 箱	1766	H23.11.9
安城市	安城市教育委員会教育長	H23.9.27	宮下遺跡	弥生時代から古 墳時代の壺、 甕、高坏、鉢な ど	4 箱	1767	H23.11.9
安城市	安城市教育委員会教育長	H23.10.18	加美古墳	加美古墳出土遺 物	1 箱	1772	H23.11.9
安城市	安城市教育委員会教育長	H23.10.18	彼岸田遺跡	彼岸田遺跡出土 遺物	1 箱	1773	H23.11.9
安城市	安城市教育委員会教育長	H23.10.18	本證寺境内地	本證寺境内地出 土遺物	9 箱	1774	H23.11.9
安城市	安城市教育委員会教育長	H23.10.18	桜林遺跡	桜林遺跡出土遺 物	1 箱	1775	H23.11.9
安城市	安城市教育委員会教育長	H23.10.6	本證寺境内地	本證寺境内地出 土遺物	1 箱	1776	H23.11.9
安城市	安城市教育委員会教育長	H23.11.8	堀内貝塚、堀内古墳	堀内貝塚、堀内 古墳出土遺物	8 箱	1958	H23.11.25
安城市	安城市教育委員会教育長	H23.12.16	本證寺境内地	本證寺境内地出 土遺物	17 箱	2217	H24.1.5
安城市	安城市教育委員会教育長	H23.12.22	本神遺跡	本神遺跡出土遺 物	100 箱	2228	H24.1.5
安城市	安城市教育委員会教育長	H24.2.16	本神遺跡	本神遺跡出土遺 物	6 箱	2604	H24.2.28

市町村	発見者	保管文書 日付	遺跡(地区)名	物件名	数量	県文書	
						23 教生	日付
安城市	安城市教育委員会教育長	H24.3.9	古井堤西遺跡	古井堤西遺跡出土遺物	4 箱	2836	H24.3.21
西尾市	西尾市教育委員会教育長	H23.3.24	江原城	弥生土器・山茶碗など	1 箱	158	H23.4.14
西尾市	西尾市教育委員会教育長	H23.3.24	広田川河床A遺跡	弥生土器・山茶碗など	1 箱	242	H23.4.22
西尾市	西尾市教育委員会教育長	H23.7.13	東条城跡	常滑焼甕、土師器皿、瓦等	11 箱	1060	H23.8.12
西尾市	西尾市教育委員会教育長	H23.12.20	西尾城跡	土師器、磁器など	6 箱	2226	H24.1.5
西尾市	西尾市教育委員会教育長	H24.2.22	東出遺跡	須恵器、土師器など	4 箱	2834	H24.3.21
西尾市	公益財団法人愛知県教育・スポーツ振興財団理事長	H24.3.1	岡山南遺跡	古墳時代～近世の土器など	15 箱	2897	H24.3.23
幸田町	幸田町教育委員会教育長	H23.9.1	本光寺境内地	本光寺境内地出土品	2 箱	1761	H23.11.9
東栄町	東栄町教育委員会教育長	H23.12.28	桜平遺跡	縄文時代～弥生時代の土器、石片	1 箱	2324	H24.1.19
新城市	公益財団法人愛知県教育・スポーツ振興財団理事長	H23.3.25	石座神社遺跡	弥生時代壺・カメ・高坏・鉢等	202 箱	45	H23.4.7
新城市	公益財団法人愛知県教育・スポーツ振興財団理事長	H23.3.25	欠下城跡	山茶碗・山皿他	10 箱	98	H23.4.8
新城市	新城市教育委員会教育長	H23.6.27	石田城跡	土器類	1 箱	883	H23.7.14
新城市	新城市教育委員会教育長	H23.7.4	石座神社遺跡	土器類	4 箱	884	H23.7.14
新城市	株式会社イビソク名古屋支店支店長 稲田昌和	H23.8.10	杉山遺跡	土師器、陶器、瓦など	1 箱	1618	H23.10.31
豊川市	豊川市教育委員会教育長	H24.3.12	六光寺遺跡	古墳時代の土器	5 箱	2837	H24.3.21
豊川市	豊川市教育委員会教育長	H24.3.12	三河国分尼寺跡	奈良時代～鎌倉時代の土器・瓦	1 箱	2838	H24.3.21
豊川市	豊川市教育委員会教育長	H24.3.12	三河国分寺跡	奈良～江戸時代の土器、瓦	39 箱	2839	H24.3.21
蒲郡市	蒲郡市教育委員会教育長	H23.6.10	上ノ郷城跡	土師器片等	0.5 箱	882	H23.7.14
田原市	鳥根大学法文学部考古学研究室(保美貝塚発掘調査団) 代表 山田康弘	H23.3.30	保美貝塚	土器片・石器・人骨・獣骨	9 箱	130	H23.4.14
田原市	田原市教育委員会教育長	H23.9.15	蔵屋敷1～3号窯	中世陶器(山茶碗・小皿等)	35 袋	1768	H23.11.9
田原市	田原市教育委員会教育長	H23.9.15	大草平松1～6号窯	中世陶器(甕・壺・山茶碗・小皿等)	122 袋	1769	H23.11.9
田原市	田原市教育委員会教育長	H23.9.15	弥栄1・2号窯	中世陶器(甕・山茶碗等)	10 袋	1770	H23.11.9
田原市	田原市教育委員会教育長	H23.9.15	本前1号窯	中世陶器(山茶碗・小皿等)	56 袋	1771	H23.11.9
田原市	国立歴史民俗博物館館長(保美貝塚発掘調査団) 平川南	H23.11.16	保美貝塚	縄文時代晩期を中心とする土器片、石器、人骨	6 箱	1962	H23.11.25

(7) 譲与

市町村	遺跡の名称	発見場所	発見日	出土文化財の名称	数量	県文書	
						23 教生	日付
稲沢市	尾張国分寺跡	矢合町中椎ノ木 543、666	H22.12.20	瓦・土師器・須恵器・山茶碗・中世陶器・近世陶器	20 箱	951	H23.7.19
豊橋市	馬越長火塚古墳	石巻本町字紺屋谷 18・18-1～4	S55.11.15、H17.3.4、H18.3.29、H19.3.19、H20.1.9	馬越長火塚古墳出土品	約25 箱	2196	H24.1.4
豊橋市	大塚南古墳	石巻本町字元屋敷 2-1～3、4	H20.4.8	大塚南古墳出土品	2 箱	2197	H24.1.4
豊橋市	口明塚南古墳	石巻本町字口明塚 5・6・6-1・49	H21.2.20	口明塚南古墳出土品	4 箱	2198	H24.1.4
豊橋市	乗小路B 2号墳	牛川町字乗小路 32-294 他	H22.3.30、H22.4.19	乗小路B 2号墳出土品	5 箱	2199	H24.1.4

愛知県文化財年報 7 平成 23 年度

平成 25 年 2 月 28 日

編集 愛知県教育委員会生涯学習課文化財保護室
〒460-8534 名古屋市中区三の丸三丁目 1 番 2 号
電話 (052)954-6783