

# 愛知県文化財年報 3

平成19年度

2008

愛知県教育委員会

## 目 次

### 文化財保護の体制

1 文化財保護室の組織	1
2 愛知県埋蔵文化財調査センター	1
3 文化財保護審議会	2
4 文化財保護指導委員	3

### 指定文化財等の保護

1 文化財の指定と解除	4
2 登録文化財	4

### 文化財保護室の事業概要

1 愛知県デジタル文化財図録『文化財ナビ愛知』	7
2 愛知県文化財マップ	8
3 普及・啓発事業	8
4 愛知県清洲貝殻山貝塚資料館	13
5 銃砲刀剣類の登録	13

### 埋蔵文化財の保護

1 埋蔵文化財保護行政の現状	14
2 愛知県教育委員会が実施した埋蔵文化財調査	18
3 愛知県埋蔵文化財調査センター	20

### 資料

1 平成19年度の文化庁通知等	21
2 国・県指定文化財の現状変更等	22
3 埋蔵文化財関係資料	26
4 普及・研修等	62

## 例 言

- 1 本書は、愛知県教育委員会生涯学習課文化財保護室が、平成19年度に実施した文化財保護事業についてまとめたものである。
- 2 市町村名、遺跡名、機関名及びデータ等については、原則として平成20年3月31日現在の状況とした。
- 3 各項目中の市町村の配列は原則として総務省コード番号順とした。
- 4 (財)愛知県教育・スポーツ振興財団 愛知県埋蔵文化財センターが実施した埋蔵文化財発掘調査の詳細については、当センターが年報として報告しているので、参照されたい。

## 文化財保護の体制

### 1 文化財保護室の組織

愛知県教育委員会生涯学習課文化財保護室は、室長以下13名の正規職員、2名の非常勤職員で構成されており、担当する業務は 文化財保存事業補助金、庶務全般に関すること、文化財保護審議会、有形・無形・民俗文化財、銃砲刀剣類登録、等に関すること、史跡・名勝・天然記念物、埋蔵文化財、愛知県清洲貝殻山貝塚資料館、愛知県埋蔵文化財センター等に関することに分かれている。

また、正規職員のうち2名が豊田・岡崎地区研究開発施設用地造成事業に関わる埋蔵文化財等予備調査のため、平成19年度から豊田市詰所に常駐するとともに、愛知県清洲貝殻山貝塚資料館の公開(水～土曜日の週4日開館)のため、清須市詰所(資料館内)を設置している。

< 組織図 >

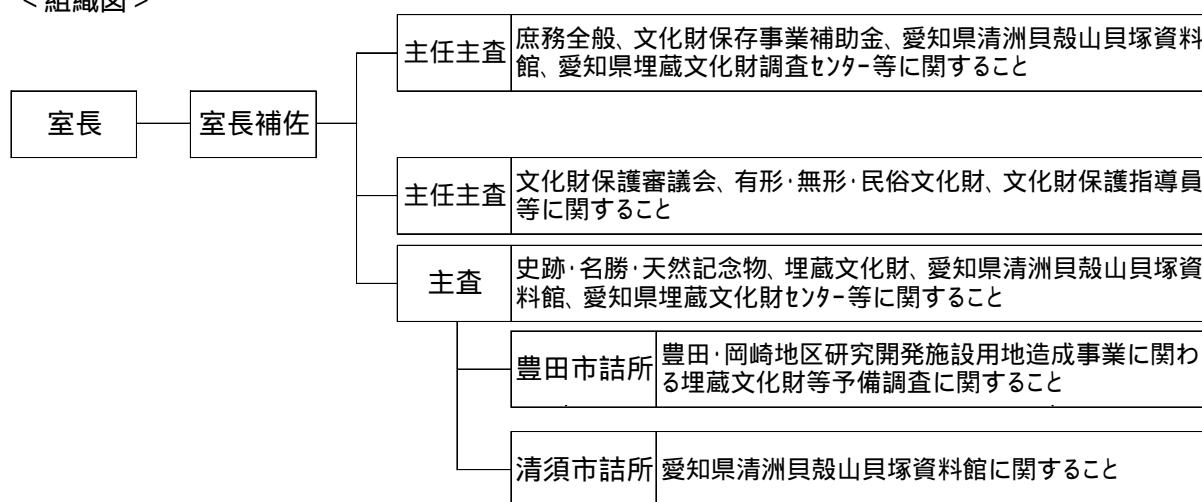

### 2 愛知県埋蔵文化財調査センター

愛知県埋蔵文化財調査センター(以下「県埋蔵文化財調査センター」という。)は、発掘調査による出土品を適切に収蔵、活用するとともに、埋蔵文化財の調査研究、普及啓発などを行う中心施設として設置された。職員は、所長及び主査(調査研究担当)の2名である。また、管理担当を文化財保護室庶務担当主任主査1名が兼務する。

主な業務は、愛知県教育委員会が財団法人愛知県教育・スポーツ振興財団愛知県埋蔵文化財センター(以下「埋蔵文化財センター」という。)に委託して実施する発掘調査事業に対する調整及び指導、出土品の収蔵・活用及び研究資料の収集・活用、市町村・関係団体への指導助言、埋蔵文化財センターが実施する県費補助事業に対する指導助言である。

< 組織図 >

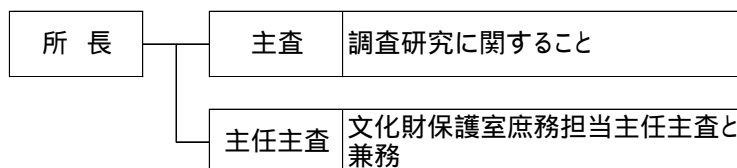

### 3 愛知県文化財保護審議会

愛知県文化財保護審議会は、愛知県文化財保護条例の規定に基づき、文化財に関する重要事項について調査審議するため、昭和51年4月1日に設置され、20名の委員で構成されている。

#### 愛知県文化財保護審議会委員

氏名	部 会						専攻分野	所属等
	絵彫刻	文書	建造物	考古埋蔵	史名天	無形民俗		
池田 洋子							美術史(絵画)	名古屋造形芸術大学教授
伊藤 良吉							無形民俗	愛知県史編さん委員会専門委員
稲葉 伸道							歴史、文書	名古屋大学大学院文学研究科教授
印南 敏秀							有形民俗	愛知大学教授
上村喜久子							歴史、文書	名古屋短期大学名誉教授
鬼頭 秀明							民俗芸能	愛知県史編さん委員会民俗部会委員
河野 元昭							美術史(絵画)	尚美学園大学大学院芸術情報研究科教授
柴垣 勇夫							考古、埋蔵文化財	愛知淑徳大学文学部教授
杉野 丞							建造物(古建築)	愛知工業大学都市環境学科教授
瀬口 哲夫							建造物(近代建築)	名古屋市立大学大学院芸術工学研究科教授
芹沢 俊介							植物	愛知教育大学自然科学系教授
高橋 昭弘							民俗芸能、音楽	中京女子大学人文学部教授
巽 淳一郎							考古、埋蔵文化財	奈良文化財研究所都城発掘調査部副部長
中込 睦子							無形民俗	筑波大学人文社会科学研究科助教授
林 進							植物	岐阜大学名誉教授
森 誠一							動物	岐阜経済大学教授
安田 徳子							文学	岐阜聖徳学園大学教育学部教授
山崎 隆之							美術史(彫刻)	愛知県立芸術大学教授
横山 良哲							地質鉱物	鳳来寺山自然科学博物館学術委員
渡辺 里志							美術史(絵画)	東海学園大学人文学部助教授

#### 4 愛知県文化財保護指導委員

市町村の文化財愛護活動を支援し、文化財の保存管理状況の巡回を行い、文化財愛護思想の啓発を図るために設置されており、委員数は58名である。

地域別委嘱数の内訳は、尾張地区13名、海部地区3名、知多地区7名、西三河地区18名、東三河地区10名、新城地区4名、設楽地区3名である。

##### 愛知県文化財保護指導委員

(担当市町村は平成20年3月現在)

	地域	氏名	担当市町村		地域	氏名	担当市町村
1	尾張	山川 一年	瀬戸市、尾張旭市、長久手町	30	西三河	清水 正明	知立市
2		福岡 片近	北名古屋、清須市、豊山町、春日町	31		名倉 良蔵	西尾市
3		小林 晴一	春日井市	32		石川 繁治	碧南市、高浜市
4		入谷 哲夫	小牧市、岩倉市	33		小山 忠則	吉良町、幡豆町
5		浅井 常典	日進市、豊明市、東郷町	34		高須 健雄	一色町
6		長谷川公茂	江南市、大口町	35		黒柳 真	豊田市
7		藤原 一行	犬山市、扶桑町	36		藤嶋 正美	豊田市
8		平田 伸夫	一宮市	37		二村 光三	豊田市
9		首藤 良一	一宮市	38		宇井 儀一	豊田市
10		小川 一朗	一宮市	39		三宅 一秋	豊田市
11		伊藤 利春	稲沢市	40		小木曾紀夫	豊田市
12		石原 美宗	稲沢市	41		石川 芳秋	三好町
13		平手 徳彦	稲沢市	42		東三河	山澄 和彦
14	海部	佐藤 武	津島市	43	尾寄 信之		豊橋市
15		宮地 正耕	七宝町、甚目寺町、美和町、大治町	44	金仙 宗哲		豊橋市
16	林 幹雄	愛西市、弥富市、蟹江町、飛島村	45	石田 栄治	豊川市		
17	知多	河合 克己	半田市	46	林 文一		豊川市
18		杉山 秀夫	常滑市	47	伊藤 安彦		豊川市
19		近藤 俊夫	東海市	48	佐久間和宏		蒲郡市
20		伊藤 啓信	大府市、東浦町	49	森長 千臣		小坂井町
21		竹内 善久	知多市、阿久比町	50	林 哲志		田原市
22		松本 亀男	南知多町、美浜町	51	高木 正宏		田原市
23		永田 秀基	武豊町	52	新城	丸山 俊治	新城市
24	西三河	斎藤 嘉彦	岡崎市	53		太田 昌孝	新城市
25		宇佐美正子	岡崎市	54		加藤 貞亨	新城市
26		奥田 敏春	岡崎市	55	鈴木 孝行	新城市	
27		水野 武至	幸田町	56	設楽	加藤 博俊	設楽町
28		天野 暢保	安城市	57		伊藤 節夫	東栄町
29		山田 孝	刈谷市	58		遠山 一好	豊根村

## 指定文化財等の保護

### 1 文化財の指定と解除

歴史上、芸術上、学術上価値の高い文化財を保存するために、愛知県では文化財保護審議会にて調査・審議し、文化財の指定を進めている。

平成19年度は、国指定文化財について新規指定2件があった。

< 国指定文化財 >

新規指定

種別	名称	員数	説明	指定年月日	所有者等
工芸	黒楽茶碗(時雨) 光悦作	1口	高8.8cm、 口径12.4cm、 高台径4.7cm	平19.6.8	名古屋市 (名古屋市博物館)
工芸	錆絵松鶴図六角皿 尾形乾山作 尾形光琳画 宝永七年の銘がある	1枚	高2.9cm 口径23.8cm × 27.5cm	平19.6.8	個人

県内の国・県指定文化財件数

	有形文化財							無形 文化財	民俗文化財		記念物			合計
	建造物	絵画	彫刻	工芸品	書跡	考古 資料	歴史 資料		有形	無形	史跡	名勝	天然記 念物	
国指定	76	52	43	75	72	3	2	0	5	11	35	5	26	405
県指定	46	97	107	106	38	27	5	3	25	43	45	5	59	606

### 2 登録文化財

新規登録文化財

No.	登録番号	名称、登録基準、所有者、年代、構造等、所在地	登録手続
1	23-0233	・「オリエンタルビル屋上観覧車」、造形の規範、オリエンタルビル株式会社、昭和31年、鉄骨造、高さ12m、脚間6.2m、名古屋市	原簿記載：19年7月31日
2	23-0234	・「萬乗醸造主屋」、歴史的景観、株式会社萬乗醸造、江戸末期、木造2階建、瓦葺、建築面積171㎡、名古屋市	官報告示：19年8月13日
	23-0235	・「萬乗醸造旧精米作業場」、歴史的景観、株式会社萬乗醸造、大正期、木造平屋建、瓦葺、建築面積125㎡、門及び煙突付、名古屋市	通知：19年8月13日
	23-0236	・「萬乗醸造瓶詰作業場」、歴史的景観、株式会社萬乗醸造、大正期、木造平屋建、鉄板葺、建築面積147㎡、物置付、名古屋市	プレート発行 ：19年10月29日
	23-0237	・「萬乗醸造元蔵」、歴史的景観、株式会社萬乗醸造、明治中期 木造2階建、瓦葺、建築面積338㎡、米蒸し室及び試験室付、名古屋市	
	23-0238	・「萬乗醸造中蔵」、歴史的景観、株式会社萬乗醸造、江戸後期、木造2階建、瓦葺、建築面積343㎡、名古屋市	
	23-0239	・「萬乗醸造新蔵」、歴史的景観、株式会社萬乗醸造、明治初期、木造2階建、瓦葺、建築面積298㎡、名古屋市	
	23-0240	・「萬乗醸造白米倉庫」、歴史的景観、株式会社萬乗醸造、大正期、木造2階建、瓦葺、建築面積46㎡、検査室付、名古屋市	
	23-0241	・「萬乗醸造離れ」、造形の規範、株式会社萬乗醸造、大正期、木造平屋建、瓦葺、建築面積48㎡、名古屋市	
	23-0242	・「萬乗醸造土蔵」、歴史的景観、株式会社萬乗醸造、大正期、土蔵造2階建及び木造平屋建、瓦葺、建築面積93㎡、名古屋市	

23-0243	・「萬乗醸造内井戸」、歴史的景観、株式会社萬乗醸造、江戸後期、石造、面積4.9㎡2基よりなる、名古屋市	
23-0244	・「萬乗醸造旧仕込蔵及び樽修理場」、歴史的景観、株式会社萬乗醸造、江戸後期、木造2階建、瓦葺、建築面積108㎡、名古屋市	
23-0245	・「萬乗醸造外井戸」、歴史的景観、株式会社萬乗醸造、明治初期/昭和初期増設、陶製及びコンクリート造、面積4.9㎡1基及び面積1.8㎡5基、名古屋市	

No.	登録番号	名称、登録基準、所有者、年代、構造等、所在地	登録手続
3	23-0246	・「名古屋大学医学部附属病院門及び外塀(旧愛知県立医学専門学校正門及び外塀)」、造形の規範、国立大学法人名古屋大学、大正3年/昭和5年・平成11年改修、門:石造門柱2基、間口4.2m、塀:煉瓦造、総延長16m、名古屋市	原簿記載:19年10月2日 官報告示:19年10月22日
	23-0247	・「名古屋大学医学部附属病院門及び外塀(旧愛知県立愛知病院正門及び外塀)」、造形の規範、国立大学法人名古屋大学、大正3年/昭和5年・平成11年改修、門:石造門柱2基、間口4.2m、塀:煉瓦造、総延長16m、名古屋市	通知:19年10月22日
	23-0248	・「名古屋大学医学部附属病院門及び外塀(旧愛知県立愛知病院通用門及び外塀)」、造形の規範、国立大学法人名古屋大学、大正後期/昭和5年改修、門:石造門柱2基、間口7.4m、塀:煉瓦造、総延長55m、名古屋市	プレート発行 :19年11月29日
4	23-0249	・「本光寺本堂」、造形の規範、宗教法人本光寺 大正2年、木造平屋建、瓦葺、建築面積502㎡、岡崎市	
	23-0250	・「本光寺山門」、造形の規範、宗教法人本光寺 文政10年、木造楼門、瓦葺、建築面積25㎡、左右潜戸及び袖塀付、岡崎市	
5	23-0251	・「真清田神社祭文殿」、歴史的景観、宗教法人真清田神社、昭和31年、木造平屋建、銅板葺、建築面積232㎡、一宮市	
	23-0252	・「真清田神社北門及び透塀」、歴史的景観、宗教法人真清田神社、昭和30年北門:木造、銅板葺、間口2.7m、袖塀付、透塀:木造、銅板葺、総延長99m、一宮市	
6	23-0253	・「旧起第二尋常小学校奉安殿」、造形の規範、三條神社、昭和4年/昭和22年頃移築、鉄筋コンクリート造、銅板葺、建築面積6.7㎡、基壇付、一宮市	
7	23-0254	・「三谷町北区山車蔵」、再現が容易でないもの、三谷町北区、大正10年、煉瓦造平屋建、瓦葺、建築面積35㎡、蒲郡市	
8	23-0255	・「名鉄三河線旧西中金駅駅舎」、歴史的景観、名古屋鉄道株式会社、昭和5年、木造平屋建、鉄板葺、建築面積54㎡、上屋付、豊田市	
	23-0256	・「名鉄三河線旧西中金駅プラットホーム」、歴史的景観、名古屋鉄道株式会社、昭和初期、石造、面積130㎡、豊田市	
	23-0257	・「名鉄三河線旧三河広瀬駅駅舎」、歴史的景観、名古屋鉄道株式会社、昭和2年、木造平屋建、鉄板葺、建築面積50㎡、豊田市	
	23-0258	・「名鉄三河線旧三河広瀬駅プラットホーム」、歴史的景観、名古屋鉄道株式会社、昭和2年、石造及びコンクリート造、面積103㎡、豊田市	

No.	登録番号	名称、登録基準、所有者、年代、構造等、所在地	登録手続
9	23-0259	・「トヨタ本社社屋(旧豊川電話中継所本屋)」、造形の規範、株式会社トヨタ、昭和初期、鉄筋コンクリート造2階建、建築面積346㎡、豊川市	原簿記載:19年12月5日
	23-0260	・「トヨタ本社倉庫(旧豊川電話中継所倉庫)」、歴史的景観、株式会社トヨタ、昭和初期、鉄筋コンクリート造平屋建、建築面積38㎡、豊川市	官報告示:19年12月19日
10	23-0261	・「旧豊川電話装荷線輪用櫓」、造形の規範、個人、昭和初期、鉄筋コンクリート造、面積10㎡、豊川市	通知:19年12月19日
11	23-0262	・「専念寺本堂」、造形の規範、宗教法人専念寺、寛文13年/平成16年改修、木造平屋建、瓦葺、建築面積228㎡、犬山市	プレート発行 :20年3月11日
	23-0263	・「専念寺庫裏」、歴史的景観、宗教法人専念寺、元禄2年/平成16年改修、木造平屋建、瓦葺、建築面積216㎡、犬山市	
12	23-0264	・「常満寺本堂」、造形の規範、宗教法人常満寺、江戸初期、木造平屋建、瓦葺、建築面積184㎡、犬山市	

	23-0265	・「常満寺観音堂」、再現が容易でないもの、宗教法人常満寺、江戸初期/江戸中期改修、木造平屋建、瓦葺、建築面積17㎡、犬山市	
	23-0266	・「常満寺大師堂」、歴史的景観、宗教法人常満寺、明治期、木造平屋建、瓦葺、建築面積27㎡、犬山市	
	23-0267	・「常満寺鐘楼」、歴史的景観、宗教法人常満寺、寛政8年、木造平屋建、瓦葺、建築面積19㎡、犬山市	
	23-0268	・「常満寺庫裏」、歴史的景観、宗教法人常満寺、江戸中期、木造平屋建、瓦葺、建築面積170㎡、犬山市	
	23-0269	・「常満寺玄関」、歴史的景観、宗教法人常満寺、明治中期、木造平屋建、瓦葺、建築面積53㎡、犬山市	
	23-0270	・「常満寺山門」、歴史的景観、宗教法人常満寺、江戸末期/明治10年移築、木造、瓦葺、間口2.8m、左右袖塀付、犬山市	
13	23-0271	・「佐橋家住宅主屋」、歴史的景観、個人、明治中期、木造2階建、瓦葺、建築面積170㎡、犬山市	
14	23-0272	・「浄誓寺本堂」、造形の規範、宗教法人浄誓寺、文化5年/平成7年改修、木造平屋建、瓦葺、建築面積191㎡、犬山市	
15	23-0273	・「西蓮寺本堂」、造形の規範、宗教法人西蓮寺、宝暦10年/平成8年改修、木造平屋建、瓦葺、建築面積194㎡、犬山市	
	23-0274	・「西蓮寺庫裏」、歴史的景観、宗教法人西蓮寺、江戸後期、木造平屋建、瓦葺、建築面積143㎡、犬山市	
	23-0275	・「西蓮寺書院」、歴史的景観、宗教法人西蓮寺、昭和初期、木造2階建、瓦葺、建築面積91㎡、犬山市	
	23-0276	・「西蓮寺蔵」、歴史的景観、宗教法人西蓮寺、明治期/昭和12年移築、土蔵造2階建、瓦葺、建築面積16㎡、犬山市	
	23-0277	・「西蓮寺山門」、歴史的景観、宗教法人西蓮寺、江戸後期、木造、瓦葺、間口2.1m、左右袖塀及び潜戸付、犬山市	

No.	登録番号	名称、登録基準、所有者、年代、構造等、所在地	登録手続
16	23-0278	・「中濱家住宅主屋」、造形の規範、個人、明治中期/昭和初期増築、木造2階建、瓦葺、建築面積240㎡、名古屋市	原簿記載:20年3月7日
	23-0279	・「中濱家住宅土蔵」、歴史的景観、個人、明治期、土蔵造2階建、瓦葺、建築面積33㎡、名古屋市	官報告示:20年3月19日
	23-0280	・「中濱家住宅物置」、歴史的景観、個人、昭和初期、木造平屋建、瓦葺、建築面積37㎡、名古屋市	通知:20年3月19日
	23-0281	・「中濱家住宅門」、歴史的景観、個人、昭和初期、木造、瓦葺、間口1.7m、名古屋市	プレート発行 :20年3月28日
	23-0282	・「中濱家住宅石垣及び塀」、歴史的景観、個人、明治期/昭和初期改修、石垣:石造、延長74m、塀:木造、瓦葺、延長51m、名古屋市	
17	23-0283	・「岡崎信用金庫資料館(旧岡崎銀行本店)」、造形の規範、岡崎信用金庫、大正6年/昭和25・34・57年改修、鉄筋コンクリート造2階一部3階建、スレート葺、建築面積302㎡、岡崎市	
18	23-0284	・「明治村芝川家住宅主屋」、造形の規範、財団法人明治村、明治44年/平成19年移築、木造2階建、瓦葺、建築面積165㎡、犬山市	
19	23-0285	・「鈴木家住宅主屋」、造形の規範、個人、明治23年/大正後期改修・昭和前期増築改修、木造2階建、瓦葺、建築面積257㎡、愛西市	
	23-0286	・「鈴木家住宅蔵」、歴史的景観、個人、明治12年、土蔵造2階建、瓦葺、建築面積57㎡、愛西市	
	23-0287	・「鈴木家住宅米蔵」、歴史的景観、個人、明治中期/昭和前期移築増築、土蔵造2階建、瓦葺、建築面積81㎡、愛西市	
	23-0288	・「鈴木家住宅門及び外塀」、歴史的景観、個人、昭和前期門:石造門柱2基、間口3.2m、両脇門付、塀:コンクリート造、延長77m、愛西市	



## 文化財保護室の事業概要

### 1 デジタル文化財図録『文化財ナビ愛知』

#### (1) 目的

県内に所在する文化財を説明付きの図録形式により、インターネット上で公開し、広く県民に周知することによって、文化財保護の機運を高める。

#### (2) 概要

県内に所在する全ての国・県指定文化財、国の登録文化財についての基礎的な情報を提供する。

平成19年度は、建造物、無形文化財、有形民俗文化財、無形民俗文化財を作成した。内容は、指定等の分類、種別、所在地、所有者等、指定（登録）年、時代などのデータ、写真、解説による構成である。

なお、建造物については、愛知県文化財マップにリンクしている。

#### (3) 個人情報の取り扱い

個別解説ページは、愛知県個人情報保護条例により取り扱い、解説文等については所有者等から同意を得て掲載している。

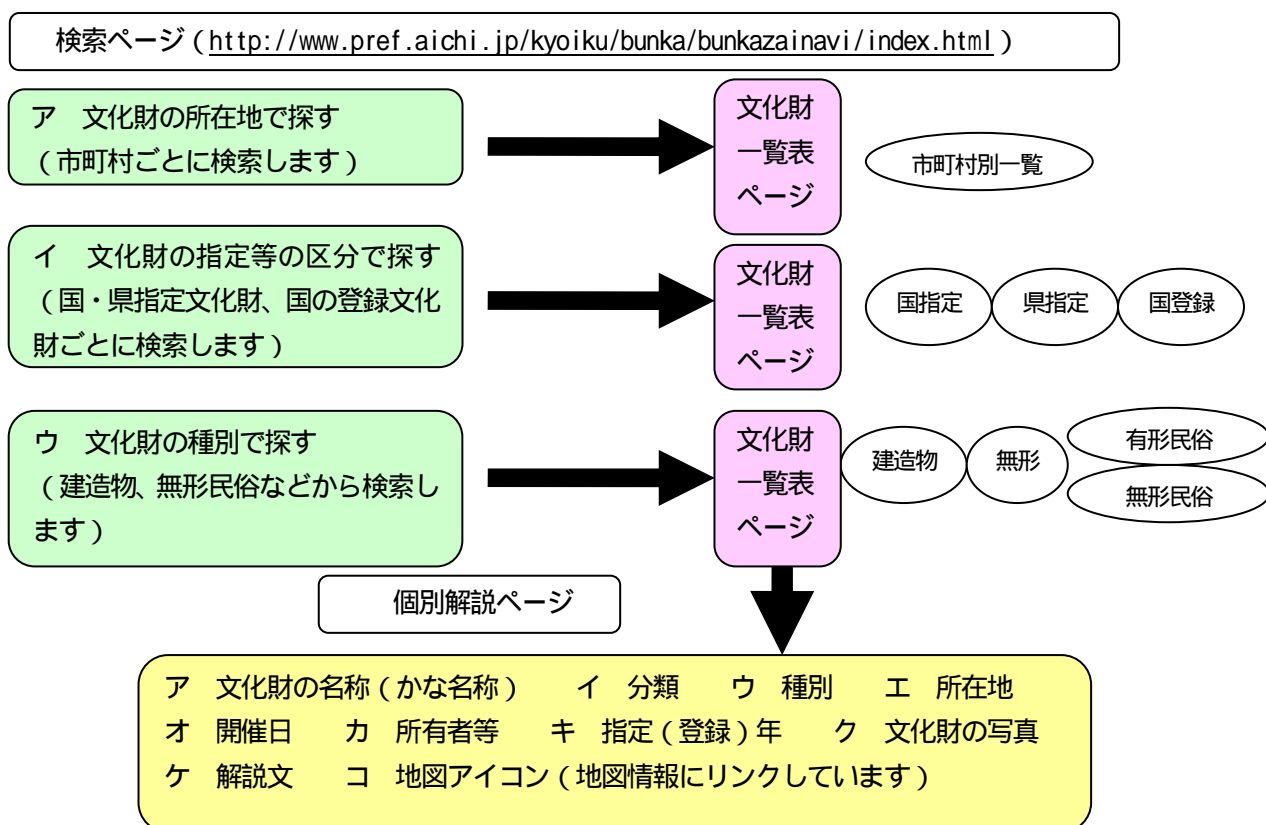

## 2 愛知県文化財マップ

### (1) 目的

国・県指定の記念物及び埋蔵文化財包蔵地の所在については、平成13年度作成の「愛知県遺跡GIS」により、各市町村に情報を提供してきたが、作成から数年が経過し、埋蔵文化財包蔵地では新規発見や内容変更、記念物においては新指定や指定解除等により、修正・訂正の必要が生じた。

このため、現行の「愛知県遺跡GIS」に掲載された情報を基に、県が整備を進めている「愛知県統合型GIS」を利用し、県ホームページにおいて、「愛知県文化財マップ」として情報の公開を図る。

### (2) 概要

#### 地図の構成

- ・埋蔵文化財包蔵地
  - ・記念物(史跡、名勝、天然記念物)
- ホームページで公表する属性
- <埋蔵文化財包蔵地>
- 遺跡番号、包蔵地名、市町村名、所在地、現況、面積、種別、時代等
- <記念物(史跡、名勝、天然記念物)>
- 指定区分、種別、名称、市町村名、所在地、員数、時代、指定年月日等



## 3 普及・啓発事業

### (1) 愛知県民俗芸能大会

国、県および市町村指定の無形民俗文化財等を順次公開し、その保存・伝承を図るとともに、民俗芸能への理解と認識を深めることを目的とし、年2回実施した。

#### <津島市大会>

日時 平成19年7月1日(日) 午後1時開演 午後3時15分終了  
 場所 津島市文化会館ホール(入場者数 880人)  
 演目及び出演団体等

順	演目	出演団体	市町村
1	御殿万歳(ごてんまんざい)	東海市万歳保存会、 東海市立加木屋小学校、 東海市立加木屋中学校、 東海市立横須賀中学校	東海市
2	知立の山車文楽(だしぶんらく)とからくり	知立山車文楽保存会	知立市
3	桜の棒の手(さくらのぼうの手)	神影流棒の手保存会	名古屋市
4	須成祭(すなりまつり)	須成鼓笛保存会	蟹江町
5	尾張津島天王祭の車楽舟(だんじりぶね)行事	尾張津島天王祭協賛会	津島市

<岡崎市大会>

日 時 平成20年2月17日(日) 午後1時開演 午後3時15分終了

場 所 アイプラザ岡崎講堂(入場者数 620人)

演目及び出演団体等

順	演 目	出 演 団 体	市町村
1	万燈祭(まんどまつり)	刈谷万燈保存会	刈谷市
2	木遣(きやり)	豊山木遣保存会	豊山町
3	尾張万歳(おわりまんざい)	尾張万歳保存会、知多市立八幡中学校、 知多市立八幡小学校	知多市
4	催馬楽桜人(さいばらさくらびと)	催馬楽桜人保存会	名古屋市
5	大嘗祭悠紀斎田(だいじょうさいゆきさいでん)	六ツ美悠紀斎田保存会、 岡崎市立六ツ美南部小学校	岡崎市

(2) 出前民俗芸能教室事業

民俗芸能(無形民俗文化財)は、人から人へ、「技」と「心」が受け継がれ、それぞれの地域で保存会などによりまもられてきたものであり、次の世代に伝え、もって行くには、子どもたちが、まずは身近な場で民俗芸能に直接触れることが大切である。

そのような機会のひとつとして、民俗芸能の保存会などが、地元の小学校で、伝統芸能を披露、体験、交流する民俗芸能の出前教室を6校で開催し、のべ1,500人以上の子どもたちが参加した。

	実施日	実施小学校	演目と保存団体	参加小学生
1	7月3日(火)	稲沢市立 牧川小学校	尾張の虫送り行事(県指定) 祖父江の虫送り牧川実行委員会	5・6年生 (2クラス 60人)
2	8月27日(月)	豊川市立 八南小学校	躍山境おどり(市指定) 躍山境おどり保存会	4～6年生 (伝統芸能クラブ員35人)
3	9月28日(金)	安城市立 安城東部小学校	三河万歳(国指定) 安城の三河万歳保存会	5・6年生 (4クラス133人)
4	10月5日(金)	蟹江町立 須西小学校	須成祭(県指定) 須成敬神会	全校 (12クラス315人)
5	11月19日(月)	半田市立 板山小学校	板山獅子舞(県指定) 板山獅子保存会	全校 (13クラス348人)
6	11月20日(火)	一宮市立 葉栗小学校	島文楽(市指定) 島文楽保存会	全校 (21クラス673人)

(3) 文化財ジュニア応援隊育成事業

子どもたちに地元の文化財を知ってもらう機会を設け、文化財の保護活動に自ら関わり、率先して旗振り役となる人材を養成し、学校教育、社会教育の場における文化財の学習、伝承活動、奉仕活動を推進すると同時に地域による文化財愛護の実践活動、伝承活動を推進することを目的とする。

文化財保護団体等の文化財学習活動、啓発、奉仕活動推進を支援し、子どもたちが自ら歩き、触れ、体験したことをマップに表現し、多くの人に訪れてもらえる、わかりやすいマップを作成し、一般配布した。

	参加団体	活動内容	作成したマップ
1	特定非営利活動法人持続可能な伝統文化を守る会	愛知県の「染の歴史、伝統、文化」を資料館及び伝統工芸師・名工の実演を見学したり、自ら体験したりすることで、関心や理解を深め、伝統文化を定着させる。	染の歴史、伝統、文化の魅力を紹介したマップ
2	稲沢市文化財愛護少年団	国府宮参道の清掃及び歴史散策	稲沢市の国府宮・長野地区マップ
3	北名古屋市文化財愛護少年団	北名古屋市の歴史や伝統、貴重な文化財についての学習や見学を通して、郷土を愛する心、文化財愛護の精神を育む。	北名古屋市の魅力を満載したマップ
4	豊田市四郷地区棒の手保存会	棒の手の練習、大会を通して、豊田市内で継承している棒の手を調査する。	棒の手の分布マップ
5	豊川市立御油小学校6年4組	御油宿や国指定記念物御油のマツ並木について、その歴史を学ぶとともに現在の状況を調査することにより、郷土の文化財愛護精神の育成を図る。	豊川市御油町の旧宿場町とマツ並木のイラスト入りマップ

#### (4) 弥生時代「ものづくり」体験講座

農業・繊維・窯業・金属など私たちの生活を支える産業技術は、先人たちが積み重ねてきた努力と工夫の上に築かれたものである。東海地方の弥生時代を代表する朝日遺跡では米作りをはじめ、土器・骨角器・木製品・青銅器・織物など様々な手工業が行われ、現代の産業技術のルーツをはるか2000年以上昔に辿ることができる。

「ものづくり」の出発点ともいえる古代の様々な技術の体験学習をとおして、愛知を支えてきた主要産業の歴史や先人が積み重ねた創意工夫を学び、文化財を護る心や将来を担う人材の育成を目的とし、次の4講座を実施した。

##### < 体験講座内容 >

おいしいお米のルーツを探る 「米づくり」体験講座

一筋の糸からファッションが始まる 「編物・織物づくり」体験講座

ハイテクノロジーへの第一歩 「金属器づくり」体験講座

セラミックスの先がけ 「土器づくり」体験講座



弥生時代の農具を使う(「米づくり」講座)



織物づくり(「編物・織物づくり」講座)

事業名	講座名	内容	期日・開催場所	募集期間・対象・定員
「米づくり」 体験講座	講座1 田んぼで体験	復元した弥生時代の農具を使う、田植え体験	6月14日(土) 午後1時から4時まで 貝殻山貝塚資料館(清須市)	平成19年5月7日(火) ~5月11日(金) 小学校4年生から中学生 とその保護者・20組 *講座1~3をとおして参加 できること
	講座2 研修	出土した古代の農具を みる、古代の米作りを科 学する	8月25日(土) 午後1時から4時まで 県埋蔵文化財調査センター(弥富市)	
	講座3 田んぼで体験	石器づくり体験、石庖 丁を使って稲刈り	10月27日(土) 午後1時から4時まで 貝殻山貝塚資料館(清須市)	
「編物・織物 づくり」 体験講座	講座1 編物・織物体験	糸紡ぎ、アンギン体験、 弥生機を体験	7月7日(土) 又は7月28日(土) 午前9時から午後4時まで 貝殻山貝塚資料館(清須市)	平成19年5月28日(月) ~6月15日(金) 小学校4年生から中学生 とその保護者・20組 *講座1・2をとおして参加 できること(講座1はいずれか の日を選択)
	講座2 研修	繊維産業の歴史を学 ぶ、糸紡ぎ体験	8月4日(土) 午後1時から4時まで 一宮市博物館(一宮市)	
「金属器づくり」 体験講座	講座1 再現たたら製鉄	たたら製鉄に参加、古 代火起こし体験	11月17・18日(土・日) 17日:午後1時から4時まで 18日:午前10時から4時まで 貝殻山貝塚資料館(清須市)	平成19年10月1日(月) ~10月19日(金) 小学校4年生から中学生 とその保護者・20組 *講座1・2をとおして参加 できること
	講座2 研修	遺跡出土の金属器をみ る、ガラスの勾玉をつく る	11月23日(金・祝日) 午後1時から4時まで 県埋蔵文化財調査センター(弥富市)	
「土器づくり」 体験講座	講座1 土器を作る	本物の土器にふれる、 弥生土器の成形	12月1日(土) (午前の部)午前9時から正午まで 又は (午後の部)午後1時から4時まで 貝殻山貝塚資料館(清須市)	平成19年10月22日(月) ~11月9日(金) 小学校4年生から中学生 とその保護者・20組 *講座1~3をとおして参加 できること(講座1は、午前又 は午後のいずれかを選択)
	講座2 研修	焼き物の歴史を学ぶ 絵付けなどの体験	12月8日(土) 午後1時から4時まで 県陶磁資料館(瀬戸市)	
	講座3 土器を焼く	弥生土器の焼成、古代 火起こし体験	1月12日(土) 午後1時から4時まで 貝殻山貝塚資料館(清須市)	

## (5) 弥生学習講座「出前博物館」

文化財保護室では、愛知県清洲貝殻山貝塚資料館に収蔵されている考古資料を用いて、弥生学習講座「出前博物館」を実施している。県内の小学校を対象に平成13年度から事業を開始したが、7年目を迎えた平成19年度には33校を訪問し、職員が実物の弥生土器や石器等を展示・解説するほか、復元された道具を使う体験学習的な授業を実施した。

### 1 展示テーマ

- ・「弥生土器にさわってみよう」 弥生土器の特徴をとらえ、土器がどのように使われていたかを考える。また、実際に土器を持ってみて、その重さや手触りを実感する。
- ・「弥生人の食卓」 遺跡から出土した貝殻や動物の骨、炭化したお米など、弥生人の食に関わる資料とそれらを獲得するために用いられた道具を展示し、弥生人の食卓風景を想像する。
- ・「弥生人の道具箱」 遺跡から出土した弥生人の道具を手にとって、どのように使われたものか考える。

### 2 体験学習

- ・「火起こしに挑戦」 弥生時代には現代のような便利な発火器具は存在しない。マイキリ式と呼ばれる方法で実際に火を起し、火起こしの大変さや火の大切さを再認識する。

### 3 講座実施例

項目	時間	内 容	
講座	90分	導 入	学芸員の紹介と挨拶
		展開1	弥生時代と朝日遺跡 ・時代や遺跡の概要についてのガイダンス 出土資料の見学 ・遺跡から出土した資料を見学し実際に触れてみる
		展開2	弥生人の道具を使ってみる ・学芸員による実演 ・火起こし体験学習
		まとめ	資料を見学した感想・質問など

#### 平成19年度「出前博物館」実施小学校

所管教育事務所	市町村	学校名	実施日	学年	クラス	人数
尾張	一宮市	起小学校	10月9日	6	3	110
	一宮市	宮西小学校	10月23日	6	3	99
	稲沢市	法立小学校	11月20日	6	1	40
	稲沢市	坂田小学校	12月11日	6	1	16
	岩倉市	曾野小学校	11月6日	6	3	100
	尾張旭市	旭丘小学校	11月27日	6	2	75
	春日井市	味美小学校	6月22日	6	3	120
	春日井市	岩成台小学校	10月16日	6	2	63
	北名古屋	栗島小学校	9月18日	6	2	42
	清須市	古城小学校	5月22日	6	3	86
	瀬戸市	祖母懐小学校	5月15日	6	1	23
	東郷町	音貝小学校	2月12日	6	2	60
	豊明市	豊明小学校	11月13日	6	2	54
	海部	甚目寺町	甚目寺小学校	9月7日	6	3
	弥富市	大藤小学校	2月19日	6	1	24
知多	南知多町	日間賀小学校	5月18日	5・6	2	33
	東浦町	片葩小学校	5月29日	6	3	108
西三河	西尾市	平坂小学校	6月12日	6	3	105
	知立市	知立西小学校	6月19日	6	4	129
	高浜市	高取小学校	10月2日	6	3	87
	刈谷市	富士松東小学校	12月4日	6	3	82
	吉良町	津平小学校	1月22日	6	1	21
	岡崎市	宮崎小学校	1月29日	5・6	1	13
豊田加茂	豊田市	青木小学校	7月3日	6	3	100
	豊田市	小原中部小学校	7月10日	5・6	2	18
	豊田市	大沼小学校	9月11日	6	1	25
	三好町	三好北部小学校	9月25日	6	1	40
新城設楽	東栄町	東部小学校	5月8日	4・5・6	3	21
東三河	豊橋市	小沢小学校	6月5日	6	1	33
	小坂井町	小坂井東小学校	6月26日	6	3	99
	豊川市	中部小学校	10月30日	6	4	127
	蒲郡市	蒲郡西部小学校	1月15日	6	1	16
	田原市	高松小学校	2月5日	5・6	2	32
参加計			33校		73	2,113

#### (6) 愛知県清洲貝殻山貝塚資料館

貝殻山貝塚資料館は、国指定史跡貝殻山貝塚及び朝日遺跡から出土した考古資料を収蔵・展示する施設として設置されている。平成10年4月から一時閉館したが、平成17年7月20日から職員が常駐し週4日間公開している。

(開館時間:午前9時30分～午後4時 休館日:日・月・火、祝日、年末年始)

資料館では、朝日遺跡の出土資料を紹介する常設展示、テーマを定めた企画展示に加え、自らモノづくりを体験することで、弥生時代の技術を学ぶ弥生体験講座を実施している。

また、「弥生体験工房」というワークショップを設置しており、常時「火起こしに挑戦」、「石の斧と鉄の斧を使ってみよう」、「ミニチュア土器作り」のメニューを無料で体験することができる。

#### 企画展示コーナー

第1回	古代の編物・織物	H19.4.25(土)～H19.8.4(土)	入館者2,193人
第2回	弥生のコマ作り	H19.8.22(土)～H19.11.2(金)	入館者315人
第3回	弥生の炎 ～土器と金属～	H19.11.21(土)～H20.3.15(土)	入館者1,648人

#### 平成19年度資料館入館者数

月	4月	5月	6月	7月	8月	9月	10月	11月	12月	1月	2月	3月	計
入館者数	206	1722	163	166	141	113	131	1303	243	84	119	188	4,579
開館日数	17	18	16	18	18	16	19	17	16	16	15	15	201

## 4 銃砲刀剣類の登録

銃砲刀剣類所持等取締法の定めるところにより、美術品もしくは骨董品として価値のある火縄銃式銃砲等の古式銃砲、又は美術品として価値のある刀剣類を審査のうえ登録する。

### (1) 銃砲刀剣類登録審査会

#### 開催期日

5/10 県スポーツ会館    7/12 県スポーツ会館    9/13 県スポーツ会館  
11/22 県スポーツ会館    1/10 県スポーツ会館    2/14 県東三河総合庁舎  
3/13 県スポーツ会館

#### 登録審査委員

加藤 博司    安田 修    竹下 勲    岡田 光男    福井 款彦  
長谷川 証太郎(～19.6.29)    柴田 美武(19.11.1～)

### (2) 登録等の件数

新規登録    刀剣類 423件    銃砲類 43件    登録件数累計 71,568件  
(刀剣類のうち製作承認26件)  
登録証再交付    刀剣類 41件    銃砲類 0件

## 埋蔵文化財の保護

### 1 埋蔵文化財保護行政の現状

#### (1) 埋蔵文化財の周知と遺跡の保護

県下では、すでに滅失したものを含め、12,000 か所以上の埋蔵文化財包蔵地が確認されている。平成 19 年度に新規登録された遺跡は、日進市赤池町所在「箕ノ手窯跡」(窯業遺跡/奈良・平安)、岡崎市滝町所在「滝町古窯」(窯業遺跡/近代)、稲沢市下津新町所在「下津新町遺跡」(集落跡/古墳～近世)、豊田市石飛町所在「飯野境窯」(窯業遺跡/近世)、小坂井町篠束所在「若宮遺跡」(集落跡/弥生～平安)、小坂井町宿所在「坂地遺跡」(集落跡・官衙跡/弥生・奈良～中世)、蒲郡市柏原町所在「坂野古墳群」(古墳/奈良)、である。遺跡総数は 12,229 件にのぼる。

年度\種別	貝塚	集落跡	散布地	古墳	窯業遺跡	寺社跡	城館跡	その他	総数
昭和46年	183	39	1,115	1,443	559	50	279	0	3,668
平成3年	182	161	2,467	1,509	1,413	116	451	189	6,488
平成10年	206	213	2,638	1,545	1,831	97	552	312	7,394
平成18年	258	369	3,338	3,294	3,251	144	1,175	384	12,213
平成19年	258	372	3,346	3,295	3,254	144	1,175	385	12,229

#### (2) 開発事業との調整と発掘調査等の実施

文化財保護法にもとづく届出・通知は 1,230 件で、依然として増加傾向にある。増加の主な要因として、物流倉庫福祉施設など、その他建物に伴う届出件数の増加がある。平成 19 年度の届出件数は 103 件で、前年度(57 件)に比べ 46 件増加している。

道路工事、個人住宅建築などに伴う届出件数も、引き続き高い割合を占める。事業量の増加のみならず、埋蔵文化財の有無照会や届出など手続きについての周知がはかられ、定着してきていることも一因と考えられる。

表(2)-1 発掘等届出・通知件数の推移

年度	土木工事等の届出・通知						計
	93条	94条	96条	97条	92条	99条	
平成14年度	388	168	0	3	31	141	731
平成15年度	396	189	1	1	35	141	763
平成16年度	557	160	2	0	19	121	859
平成17年度	561	228	4	1	19	157	970
平成18年度	685	231	4	1	27	173	1,121
平成19年度	724	271	1	0	23	211	1,230

#### (3) 発掘調査の費用

発掘調査のうち、土木工事等に伴う緊急調査の場合は、原則として原因者に負担を求めている。平成 19 年度の開発事業に伴う発掘調査費用の総額は、約 22 億 2000 万円であった。

また、分布調査、試掘・確認調査等、埋蔵文化財の保護のための基礎的な調査、あるいは個人住宅の建設等、発掘調査費用の負担を原因者に求めることが難しい場合には、市町村が実施する調査に対する国庫補助制度が、平成 19 年度は、12 市がこの制度により発掘調査等を実施した。



(4)埋蔵文化財担当専門職員

県内 63 市町村のうち、埋蔵文化財担当専門職員が配置されているのは、36 市町村で職員数 97 人である。愛知県及び県埋蔵文化財センター職員をあわせると 132 人の専門職員が配置されている。

昨年に比べ、市町村で 11 人の減少である。これは専門職職員の定義を見直したことが要因であり、その他の生涯学習関係職員を加えた総数(246 人)においては、昨年(242 人)に比べ微増となっている。

なお、特に市町村においては、合併後における市町村の区域拡大による開発件数が増加する中で、組織の合理化等による職員一人あたりの負担が増加することが予想され、今後の保護体制のあり方の課題としてこの点を考える必要がある。

表(2) - 2 発掘等届出・通知の件数

		道路	鉄道	空港	河川	港湾	ダム	学校	住宅	個人住宅	工場	店舗	住宅兼	その他建物	宅地造成	土地区画整理	公園造成	ゴルフ場	観光開発	ガス等	農業基盤	農業関係	土砂採取	その他開発	自然崩壊	遺跡地図作成等	保存目的	学術	遺跡整備	計	
工事の届等	93条	現状保存																												0	
	発掘調査							6	23				7	6	3									1						46	
	工事立会	2						60	274	6		1	43	19						26	2	3	43							479	
	慎重工事							19	98			1	12	4						32	1	1	30							198	
	その他注意									1																				1	
	その他未指示																													0	
	計	2	0	0	0	0	0	0	85	396	6	0	2	62	29	3	0	0	0	58	0	3	4	74	0	0	0	0	0	724	
	94条	現状保存																													0
	発掘調査	19	1					1						4	2	7				1	1		2		7					45	
	工事立会	20	3		6			10	1					14	4	11				65		5		19						158	
	慎重工事	8						2						3	3	1				31				20						68	
	その他注意																													0	
	その他未指示																														0
	計	47	4	0	6	0	0	13	1	0	0	0	0	21	2	14	12	0	1	97	0	7	0	46	0	0	0	0	0	271	
合計	49	4	0	6	0	0	13	86	396	6	0	2	83	31	17	12	0	1	155	0	10	4	120	0	0	0	0	0	995		
前年度	2	4	0	-2	0	-1	-2	13	16	-2	-9	-1	40	7	1	1	-1	0	7	0	-4	3	7	0	0	0	0	0	79		
発見の届等	96条	現状保存																												0	
	発掘調査														1															1	
	工事立会																													0	
	慎重工事																													0	
	その他																													0	
	計	0	0	0	0	0	0	0	0	0	0	0	0	0	0	1	0	0	0	0	0	0	0	0	0	0	0	0	0	1	
	97条	現状保存																												1	
	発掘調査																													1	
	工事立会																													0	
	慎重工事																													0	
その他																													0		
計	0	0	0	0	0	0	0	0	0	0	0	0	0	0	0	0	0	0	0	0	0	0	0	0	0	0	0	0	0		
合計	0	0	0	0	0	0	0	0	0	0	0	0	0	0	1	0	0	0	0	0	0	0	0	0	0	0	0	0	1		
前年度							-1		-1					1	-1				-2										-4		
発掘届等	92条	試掘・確認調査	1				1								1													1	4		
	本発掘調査	8			1		1	2	1				3	1	1									1					19		
	計	9	0	0	1	0	2	0	2	1	0	0	3	2	1	0	0	0	0	0	0	0	0	1	0	0	0	1	23		
	99条	試掘・確認調査	44			1			10	20	1		9	11	12	2				1				24			2	2	6	145	
	本発掘調査	3					1	8	21				8	7	7					1		3		6			1	66			
	計	47	0	0	1	0	0	1	18	41	1	0	0	17	18	19	2	0	0	2	0	3	0	30	0	0	2	3	6	211	
合計	56	0	0	2	0	2	1	20	42	1	0	0	20	20	20	2	0	0	2	0	3	0	31	0	0	2	4	6	234		
前年度	14	-3	0	-1	0	-2	-2	7	-3	-1	-3	0	6	5	4	1	0	0	1	0	-2	-1	17	-1	0	-2	1	-1	34		

表(3)-1 発掘調査の費用負担

開発事業に伴う緊急発掘調査		(単位:千円)		
		試掘・確認調査	本発掘調査	合計
公共事業者	都道府県		859,804	859,804
	文化財保護部局	4,763		4,763
	市町村	4,456	331,976	336,432
	文化財保護部局	18,695	469,534	488,229
	地方自治体公社公団		97,492	97,492
	省庁	6,426	156,781	163,207
	文化庁	6,585	10,384	16,969
	道路公団・都市機構	8,949	21,793	30,742
	その他・公社公団		5,676	5,676
民間事業者	大企業	200	65,362	65,562
	中小企業		69,877	69,877
	零細事業者			0
	組合	451	55,001	55,452
	個人事業		2,175	2,175
	個人住宅			0
	その他		24,076	24,076
計		50,525	2,169,931	2,220,456

保存目的の範囲内容確認調査 (単位:千円)		
国庫補助事業	それ以外	合計
39,377	17,895	57,272

遺跡整備にともなう事前調査 (単位:千円)		
国庫補助事業	それ以外	合計
15,031	54,589	69,620

(単位:千円)	
発掘調査費用合計	2,347,348

表(3) - 2 発掘調査への国庫補助

市町村名	対象事業	対象事業費(千円)	補助率	国庫負担(千円)
名古屋市	市内遺跡	13,550	50%	6,775
豊橋市	市内遺跡	17,560	50%	8,780
岡崎市	市内遺跡	7,000	50%	3,500
瀬戸市	市内遺跡	5,252	50%	2,626
稲沢市	市内遺跡	6,000	50%	3,000
安城市	市内遺跡	4,890	50%	2,445
豊田市	市内遺跡	13,700	50%	6,850
春日井市	市内遺跡	5,000	50%	2,500
小牧市	市内遺跡	8,500	50%	4,250
犬山市	市内遺跡	10,919	50%	5,459
豊川市	市内遺跡	2,470	50%	1,235
新城市	市内遺跡	2,717	50%	1,358
合計		97,558		48,778

表(4) 県内の埋蔵文化財専門職員数

(平成19年5月現在)

地方公共団体	埋蔵文化財専門職員数				地方公共団体	埋蔵文化財専門職員数			
	本庁		関係機関			本庁		関係機関	
	正規	嘱託	正規	嘱託		正規	嘱託	正規	嘱託
愛知県	7	0	28	0					
名古屋市	2	0	18	0	大府市	0	0	1	0
一宮市	0	0	1	0	知多市	0	0	0	0
瀬戸市	2	0	4	0	阿久比町	0	0	0	0
春日井市	3	1	0	0	東浦町	1	0	0	0
犬山市	1	0	0	1	南知多町	1	0	0	0
江南市	0	0	0	0	美浜町	0	0	1	0
小牧市	2	2	0	0	武豊町	0	0	1	0
稲沢市	1	0	0	0	岡崎市	4	2	0	0
尾張旭市	0	0	0	0	碧南市	0	0	0	0
岩倉市	0	0	0	0	刈谷市	1	0	0	0
豊明市	0	0	0	0	安城市	0	0	5	0
日進市	1	0	0	0	西尾市	2	0	0	0
清須市	2	0	0	0	知立市	1	0	0	0
北名古屋市	2	0	0	0	高浜市	0	0	1	0
東郷町	0	0	0	0	一色町	0	0	0	0
長久手町	0	0	0	0	吉良町	1	0	0	0
豊山町	0	0	0	0	幡豆町	0	0	0	0
春日町	0	0	0	0	幸田町	0	0	0	0
大口町	0	0	0	0	豊田市	5	0	0	0
扶桑町	0	0	0	0	三好町	2	0	0	0
津島市	0	0	0	0	設楽町	0	0	0	0
愛西市	0	0	0	0	東栄町	0	0	0	0
弥富市	1	0	0	0	豊根村	0	0	0	0
七宝町	0	0	0	0	新城市	1	0	1	0
美和町	1	0	1	0	豊橋市	5	2	0	0
甚目寺町	1	0	0	0	豊川市	3	0	0	0
大治町	0	0	0	0	蒲都市	0	0	1	1
蟹江町	0	0	0	0	田原市	1	1	0	0
飛島村	0	0	0	0	音羽町	0	0	0	0
半田市	0	0	1	0	御津町	0	0	0	0
常滑市	0	0	1	0	小坂井町	1	0	0	0
東海市	2	0	0	0					

埋蔵文化財専門職員数 合計

本庁	正規	57	関係機関	正規	65
	嘱託	8		嘱託	2

## 2 愛知県教育委員会が実施した埋蔵文化財調査

### (1)埋蔵文化財センター実施の発掘調査

平成19年度には、愛知県教育委員会を通して委託を受けた埋蔵文化財センターが、19遺跡(調査面積:24,354㎡)で発掘調査を実施した。また、すでに調査の終了した10遺跡について、整理・報告書編集が行われた。

調査成果の詳細については埋蔵文化財センターが編集・発行した『平成19年度愛知県埋蔵文化財センター年報』を参照されたい。

### 愛知県埋蔵文化財センター実施の発掘調査

#### 発掘調査

調査委託者		事業名	遺跡名	面積(㎡)	調査期間
国土交通省中部地方整備局	愛知県道事務所	名岐道路	朝日遺跡	190	平成19年4月～7月
	設楽ダム工事事務所	設楽ダム	滝瀬遺跡始め4遺跡	200	平成19年5月、10月
	名四国道工事事務所	23号豊橋東バイパス	東中田A古窯	1591	平成19年6月～9月
中日本高速道路株式会社		第二東海自動車道	柿下遺跡始め6遺跡	400	平成19年5月～6月
名古屋高速道路公社		県道高速清洲一宮線及び県道高速名古屋朝日線	朝日遺跡	158	平成19年4月～7月
県建設部	道路建設課	県道春木沓掛線	薬師ヶ根遺跡	600	平成19年5月～6月
		国道363号	桑下城跡	4000	平成19年8月～平成20年3月
		県道名古屋江南線	町屋遺跡	1600	平成19年11月～平成20年2月
	河川課	中小河川管理事業(鹿乗川)	寄島遺跡	3465	平成19年10月～平成20年3月
	都市整備課	県道稲沢西春線	長野北浦遺跡・塔の越遺跡	8000	平成19年4月～平成20年3月
		県道一宮春日井線	御山寺遺跡	4150	平成19年4月～平成20年2月

#### 整理・報告書編集

	調査委託者		調査の理由	遺跡名	面積(㎡)	調査年度
整理	国土交通省中部地方整備局	愛知県道事務所	名岐道路	朝日遺跡	2566	平成16～18年度
		中日本高速道路株式会社	近畿自動車道名古屋関線清洲ICT	朝日遺跡	656	
	名古屋高速道路公社	県道高速清洲一宮線及び県道高速名古屋朝日線	朝日遺跡	2037		
整理報告	国土交通省中部地方整備局	営繕部	名古屋高等地方簡易裁判所合同庁舎増築	名古屋城三の丸遺跡	1089	平成18年度
	中日本高速道路株式会社		第二東海自動車道	今町遺跡	2000	平成18年度
	県建設部	道路建設課	県道瀬戸設楽線	万徳峠窯跡	1000	平成15年度
				川合D窯跡	250	平成15年度
				県道名古屋豊山稲沢線	下津新町遺跡(鎌倉街道周辺遺跡)	2278
			国道248号	大坪西遺跡	1150	平成12・13・17年度
			国道155号	西松山峠窯跡	750	平成18年度
	河川課	中小河川改良事業(鹿乗川)	下懸遺跡	3700	平成12年度	
中小河川改良事業(鹿乗川)		惣作遺跡	3295	平成16年度		

## (2)生涯学習課文化財保護室実施の試掘・確認調査

平成19年度には、事業者、市町村教育委員会の協力を得て、36ヶ所の試掘・確認調査を実施した。このうち、14の調査地で埋蔵文化財の存在が確認された。その多くが周知の埋蔵文化財包蔵地に含まれるものであるが、岡崎市滝町や豊川市萩町の2ヶ所については、新規の埋蔵文化財包蔵地である可能性が高いとみられる。

市町村	調査地	遺跡名	県文書番号	調査期間	所見	担当者
名古屋市	昭和区天神町他(県営紅梅住宅)	-	19教生2860	H19.9.19	遺構・遺物等は確認されなかった	県教委 野口哲也
一宮市	千秋町佐野地内(一宮総合運動場陸上競技場)	-	19教生2868	H19.10.19	遺構・遺物等は確認されなかった	県教委 野口哲也
一宮市	三条地内	-	19教生2863	H19.6.22	遺構・遺物等は確認されなかった	県教委 野口哲也
稲沢市	大塚北三丁目	大宮廻遺跡	19教生1301	H19.9.3	遺物が出土した	県教委 野口哲也 市教委 北條献示
稲沢市	北島町・梅須賀町	阿子根遺跡・棒田・七ッ田遺跡・上中・西屋敷遺跡	19教生1933	H19.3.27	遺構・遺物を確認した	県教委 洲崎和宏
稲沢市	下津本郷町地内始め	鎌倉街道周辺遺跡	19教生1944	H19.9.19	遺物が出土した	県教委 洲崎和宏
稲沢市	長野町、次郎丸細道町	塔の越遺跡	19教生2338	H19.6.21	遺物が出土した	県教委 洲崎和宏
江南市	布袋町東地内	-	19教生1988	H19.11.20	遺構・遺物等は確認されなかった	県教委 洲崎和宏
江南市	北山町西	-	19教生2573	H19.7.13	遺構・遺物等は確認されなかった	県教委 洲崎和宏
春日井市	大留町字東島地内	大留城跡	19教生2492	H19.11.28	遺構の一部が確認された	県教委 洲崎和宏 市教委 村松一秀
日進市	米野木町地内	-	19教生2885	H19.12.14	遺構・遺物等は確認されなかった	県教委 野口哲也 市教委 菅原美智子
愛西市	日置町	日置本郷B遺跡 日置八幡神社遺跡	19教生1634	H19.8.30	貝層を確認し、遺物が出土した	県教委 洲崎和宏
津島市	称宜町	-	19教生1881	H19.9.6	遺構・遺物等は確認されなかった	県教委 洲崎和宏
甚目寺町	大字方領	-	19教生1643	H19.9.7	遺物が出土した	県教委 洲崎和宏
武豊町	白山～東大高地内	-	19教生2886	H20.1.24	遺構・遺物等は確認されなかった	県教委 野口哲也
岡崎市	岡崎市岩津町地内	車塚遺跡	19教生803	H19.6.6 ～6.7	遺構・遺物を確認した	県教委 川井啓介 県教委 萬谷 豊
岡崎市	岡崎市滝町入山地内	-	19教生805	H19.6.13 ～6.14	遺物が出土した	県教委 川井啓介 県教委 萬谷 豊
豊田市	稲武町宮ノヒラ	-	19教生1300	H19.6.27	遺構・遺物等は確認されなかった	県教委 野口哲也 市教委 杉浦裕幸
豊田市	美山町～東新町	-	19教生1325	H19.8.7 ～8.8	遺構・遺物等は確認されなかった	県教委 川井啓介 県教委 萬谷 豊 市教委 杉浦裕幸
蒲郡市	柏原町坂野	-	19教生1602	H19.9.27	遺構と思われる石組みを確認した	県教委 洲崎和宏 市教委 遠藤達雄 市教委 小笠原久和
蒲郡市	柏原町	-	19教生2576	H20.1.16	遺構・遺物等は確認されなかった	県教委 洲崎和宏 市教委 遠藤達雄 市教委 小笠原久和
小坂井町	大字宿	北浦貝塚	19教生1307	H19.6.26	遺構・遺物を確認した	県教委 洲崎和宏
小坂井町	大字宿	北浦貝塚	19教生1308	H19.6.26	遺構・遺物等は確認されなかった	県教委 洲崎和宏
豊川市	萩町地内	-	19教生1863	H19.10.3.31	遺構・遺物を確認した	県教委 洲崎和宏
豊川市	国府南町	-	19教生2695	H20.2.15	遺構・遺物等は確認されなかった	県教委 洲崎和宏
新城市	牛倉字北下	神明神社前遺跡・北下遺跡	19教生818	H19.5.24	遺構・遺物等は確認されなかった	県教委 洲崎和宏
新城市	乗本地内	-	19教生2865	H20.2.19	遺構・遺物等は確認されなかった	県教委 野口哲也
新城市	有海地内	-	19教生2866	H19.11.30	遺構・遺物等は確認されなかった	県教委 野口哲也
新城市	乗本地内	-	19教生2867	H19.11.29	遺構・遺物等は確認されなかった	県教委 野口哲也
豊橋市	石巻本町地内	東屋敷遺跡	19教生2871	H19.7.6	遺構・遺物を確認した	県教委 野口哲也
豊橋市	石巻本町地内	神ヶ谷遺跡	19教生2872	H19.7.6	遺構・遺物等は確認されなかった	県教委 野口哲也
豊橋市	老津町地内	-	19教生2873	H19.9.20	遺構・遺物等は確認されなかった	県教委 野口哲也
豊橋市	東中田町	-	19教生2984	H20.3.12	遺構・遺物等は確認されなかった	県教委 洲崎和宏
東栄町	大字三輪地内	-	19教生2895	H19.9.5	遺構・遺物等は確認されなかった	県教委 野口哲也
東栄町	大字振草地内	-	19教生2885	H20.2.8	遺構・遺物等は確認されなかった	県教委 野口哲也
設楽町	豊邦地内	豊詰遺跡	19教生2885	H19.11.28, H20.2.8	遺物が出土した	県教委 川井啓介 県教委 萬谷 豊

### 3 愛知県埋蔵文化財調査センター

#### (1) 埋蔵文化財調査センターの役割

愛知県埋蔵文化財調査センター(以下、調査センター)は、発掘調査による出土品を適切に収蔵・活用するとともに、埋蔵文化財の調査研究・普及啓発などを行う県の中心的施設として、昭和62年12月に弥富市(当時の海部郡弥富町)に設置された。鉄筋コンクリート3階建からなる施設のほぼ3分の2が資料収蔵や調査研究のための空間で占められるが、収蔵資料の中から時代やテーマに沿って陳列した展示スペース(資料管理閲覧室・ロビー)も設けて県民に公開している。また、図書室には発掘調査報告書・郷土史関係を中心に約8万1千冊の図書を収めており、一般研究者等の閲覧希望にも応えている。

#### (2) 事業概要

##### 発掘調査の調整・指導

調査センターでは、愛知県教育委員会が財団法人愛知県教育・スポーツ振興財団愛知県埋蔵文化財センター(以下、埋文センター)に委託して実施する発掘調査関係事業に関わる調整及び指導を行っている。この事業は、県内で実施される国・県関係の開発事業に伴うものであり、平成19年度には、発掘調査では12遺跡・調査面積合計23,057㎡、整理・報告書作成では12遺跡について実施された。

日常的な業務として、調査事業に関わる関係開発部局と県文化財保護室・埋文センターとの調整・協議、文化財保護室との連携による遺跡分布調査(有無確認調査)、埋文センターの実施事業に対する工程会議の開催や現場における発掘調査の指導などを実施した。

##### 出土資料の保管・活用

調査センターでは、埋文センター(その前身を含む)が昭和56年度以降実施した発掘調査の出土資料を保管し、その活用を図っている。

##### ・出土資料の保管状況

保管資料の合計はコンテナに換算して約5万4千箱に及び、調査センターの他、稲沢高等学校旧定時制校舎などに分散して保管・管理している。

##### ・資料の貸出・閲覧希望等

県内外の博物館等からの依頼を受けて、平成19年度には大阪府立弥生博物館をはじめ40件・対象資料合計1,041点(埋文センターが管理している写真資料の貸出を含む)の資料貸出及び写真撮影・掲載許可を行った。なお愛知県陶磁資料館はじめ4箇所の資料館に計32点の遺物を長期貸出している。

##### ・出土資料の譲与

埋文センターが調査した遺跡の出土資料については、遺跡が所在する市町村からの要望を受けて、関係資料を一括して譲与している。平成19年度には稲沢市へ1遺跡・72箱の譲与を行った。

##### ・来館者への対応

個人・グループ・団体などの一般見学者、および市町村史編纂、学術論文・修士論文・卒業論文作成等のための資料調査・図書閲覧などの調査研究目的でのセンター利用者は、平成19年度においては871名であった。

##### 市町村・関係団体への指導・助言

県及び市町村の埋蔵文化財担当職員を対象として、「第20回埋蔵文化財調査研究会」を開催した。県内で実施された発掘調査の事例発表(6遺跡)に加え、平成19年度は、加藤安信氏による設立20周年記念講演を実施し、53名の参加がみられた。また、田原市からは吉胡貝塚整備委員会委員の委嘱があり、整備計画の策定に関わった。

埋文センターが実施する県費補助事業に対する指導・助言 県教育委員会の補助事業として、埋文センターが実施した「埋蔵文化財展・埋蔵文化財講演会(豊明市南部公民館で開催)」「発掘調査技術等研修会」に対して、企画検討の過程において指導・助言を行った。

## 資料 -

### 1 平成 19 年度の文化庁通知等

史跡等の土地を先行取待する場合の取扱いについて(通知)

19 庁財第 20 号

平成 19 年 4 月 11 日

文化庁次長から各都道府県教育委員会教育長宛通知

標記のことについては、金利水準の動向にかんがみ、史跡等土地先行取得取扱要領(昭和 50 年 2 月 1 日文化庁長官裁定)の一部が改正され、下記のとおり取り扱うこととしたので、貴管下の関係市町村教育委員会にこの趣旨の徹底を図り、事務処理に遺漏のないようお取り計らいください。

記

#### 1 利子支払額の取扱い

「史跡等土地先行取得取扱要領」(昭和 50 年 2 月 1 日文化庁長官裁定)6.(2)「年2.1パーセント」とあるのを「年2.2パーセント」と改める。

#### 2 適用の時期

この措置は、平成19年4月11日から適用する。

ただし、平成19年4月10日までに借入れ済みの資金についての利子支払額(同年4月11日以後にする利子支払のための借入金に係るものを除く。)については、当該借入金の借換えの時期までの間は、なお従前の例による。

#### 3 指導利率

この改正は、主として市町村の実情を考慮のうえ決定されたものであるので、現下の金利状況にかんがみ、都道府県及び政令指定都市が行う土地の先行取得のための有利子資金の借入金に係る利子支払額は、平成19年4月11日から、年2.0パーセントを限度とする借入金の利率により計算した額の範囲内とするよう努めるものとする。

(この通知についての詳細は県教育委員会文化財保護室にお問い合わせ下さい)

文化財保護に関する事務の適正な執行について(通知)

19 庁財第 302 号

平成 19 年 12 月 17 日

文化庁文化財部長から各都道府県教育委員会教育長宛通知

日頃より、文化財保護行政にご尽力いただき、誠にありがとうございます。

さて、先般、史跡の追加指定に際し、指定のための関係書類である地権者の同意書を偽造し、また、文部科学大臣から教育委員会を経由して地権者に届けるべき指定に関する通知について、実際には届けられなかったため、地権者に到達していない等の不適切な事務処理が行われるという事態が発生いたしました。文化財保護行政の執行に当たり、このような不適切な事務処理が行われたことについては、極めて遺憾であります。

については、各都道府県教育委員会におかれましては、文化財保護に関する事務の適正な執行を行うため、下記事項に留意するとともに、所属職員及び域内の市(区)町村教育委員会等に対して、周知徹底をお願いいたします。

記

1 都道府県教育委員会及び市(区)町村教育委員会等は、文化財保護に関する事務について、適正な執行が行われるよう、周到の注意をもって行うこと。

2 都道府県教育委員会及び市(区)町村教育委員会等は、文化財保護に関する事務の執行に際して、組織的な事務処理体制を構築し、都道府県教育委員会と市(区)町村教育委員会等との連携協力を密接に行うなど事務処理が適正かつ的確に行われるように努めること。

## 2 国・県指定文化財の現状変更等

### (1) 国指定有形・無形・民俗文化財の現状変更等

現状変更(重要文化財の保存に影響を及ぼす行為に関する届)

件名	所有者	申請者	変更内容	申請日	許可日	完了日	県文書番号	
六所神社本殿・幣殿・拜殿・神供書・楼門	宗教法人六所神社	宗教法人六所神社	・既設倉庫・待合・外部便所と南土塀を解体 ・新規社務所完成後、既設社務所を解体し、境内内を整備する。	H19.11.20	H20.2.5 (受理日)		H19.11.26	19教生1943
名古屋西南隅櫓	名古屋市	名古屋市	・1階内部中央にて地盤調査(スウェーデン式サウンディング試験)を実施する。そのため、機械設置に支障となる1階床板及び2階床板の一部を解体する。調査終了後、床板は旧状どおり復旧する。 ・外部大壁の一部を解体して、塗材の種類及び下塗の状況を調査する。調査終了後、旧状どおりに復旧する。	H19.11.29	H19.12.27 (受理日)	H20.3.13	H19.12.3	19教生2030
名古屋市東山植物園温室前館	名古屋市	名古屋市	・基礎コンクリートの強度の確認と劣化状態を把握するため、コア抜き試験を実施する。	H19.12.4	H19.12.21 (受理日)	H20.6.19	H19.12.10	19教生2086

#### 修理届

件名	所有者	修理内容	届出日	修理期間	県文書番号	
基目寺南大門	宗教法人基目寺	・H18.4.7届出の修理について、工期を変更する	H19.3.31	H20.~	H19.4.18	19教生166
名古屋市東山植物園温室前館	名古屋市	・シダ室ドアクローザー取替、東花き室のガラス取替、中央ヤシ室の天窓開閉制御盤取替、中央ヤシ室電源スイッチ取替、多肉植物室のシャフト・ジョイント取替等	H19.11.7	H19.11下旬 ~H19.12中旬	H19.11.20	19教生1923
旧名古屋控訴院地方裁判所区裁判所庁舎	名古屋市	・外部窓枠塗装等の油性調合ペイントの剥離補修及び露台タイル等の修理	H19.11.21	H20.1月上旬~H20.3末日	H19.11.30	19教生1978

#### き損届

件名	所有管理者	き損内容	き損日	届出日	県文書番号	
国宝犬山城天守	犬山市	・天守最上層南面開き唐戸支柱の下部に亀裂が入り、2つに折れた。	H19.7.11	H19.7.19	H19.8.2	19教生1065
名古屋城旧二之丸東二之門	名古屋市	・南側柱の基礎部分の基礎が不当沈下したものと考えられ、鏡柱が傾斜している。 ・北側控柱の屋根の軒裏に蜜蜂の営巣のため、約0.5㎡の範囲で漆喰が黒く変色している。	H19.6.22	H19.8.22	H19.8.29	19教生1302
基目寺南大門	宗教法人基目寺	・南大門東面の木製柵に軽自動車が衝突し、その柵が倒壊し、門東面の壁面に接触し数カ所の傷が生じた。	H19.11.10	H19.11.13	H19.11.19	19教生1912
名古屋市東山植物園温室前館	名古屋市	・シダ室ドアクローザーの腐食 ・東花き室のガラス破損 ・中央ヤシ室の天窓開閉制御盤故障 ・中央ヤシ室電源スイッチ不良 ・多肉植物室のシャフト・ジョイントの空転	H19.8頃	H19.11.7	H19.11.20	19教生1923

### (2) 県指定有形・無形・民俗文化財の現状変更等

現状変更

件名	所有者	申請者	変更内容	申請日	許可日	完了日	県文書番号	
旧稲橋銀行足助支店社屋	豊田市	豊田市	耐震診断によるコンクリートコア抜き (期間不明)	H19.8.16	-	-	-	-
旧稲橋銀行足助支店社屋	豊田市	豊田市	暗渠排水溝の設置、沈下した柱したの基礎補強、通路壁面の一部補修、点検孔の設置 (H19.3.15~3.26)	H19.8.16	-	H19.3.26	-	-
基目寺仁王像	宗教法人基目寺	宗教法人基目寺	解体修理	H19.11.28	-	H19.3.26	H20.3.25	19教生2983

#### 修理届

件名	所有者	修理内容	届出日	修理期間	県文書番号	
幡頭神社境内社神明社本殿	宗教法人幡頭神社	檜皮による屋根の葺き替え、経年劣化の部材の補修。	H19.6.28	H19.10.1~H19.12.25	-	-



金蓮寺木造阿弥陀如来坐像	宗教法人金蓮寺	後世の修理による塗膜を剥がし、当初の面を露出させる。寄木の緩みを補修。光背、台座の緩みの補修。台座の滅失部分を復元。	H19.6.28	H19.8.1 ~ H20.3.31	-	-
八幡社本殿	八幡社	塗装劣化に伴う塗替。	H19.7.26	H19.8.20 ~ H19.9.10	-	-

### (3) 国指定史跡・名勝・天然記念物現状変更等

市町村	種別	名称	法条文	申請・協議等案件	申請者名	申請年月日	県文書番号	文化庁番号	許可年月日
名古屋市	特別史跡	名古屋城跡	125	発掘調査	名古屋市長	H19.3.29	19教生17	19委庁財第4の40号	H19.4.20
名古屋市	特別史跡	名古屋城跡	125	外壁工事	名古屋市長	H19.8.24	19教生1289	19委庁財第4の1002号	H19.9.21
名古屋市	特別史跡	名古屋城跡	125	本丸御殿復元	名古屋市長	H19.9.5	19教生1400	19委庁財第4の1114号	H19.11.16
名古屋市	特別史跡	名古屋城跡	125	石垣修理	名古屋市長	H19.8.10	19教生1250	19委庁財第4の988号	H19.9.21
名古屋市	特別史跡	名古屋城跡	125	発掘調査	名古屋市長	H19.10.29	19教生1781	19委庁財第4の1449号	H19.11.16
名古屋市	特別史跡	名古屋城跡	125	発掘調査	名古屋市長	H19.10.29	19教生1787	19委庁財第4の1450号	H19.11.16
名古屋市	特別史跡	名古屋城跡	125	排水施設設置	名古屋市長	H20.1.29	19教生2504	19委庁財第4の1953号	H20.2.15
名古屋市	特別史跡	名古屋城跡	125	発掘調査	名古屋市長		19教生2284	19委庁財第4の2006号	H20.2.23
名古屋市	史跡	白鳥塚古墳	125	発掘調査	名古屋市長	H19.4.27	19教生261	19委庁財第4の229号	H19.6.7
犬山市	史跡	東之宮古墳	125	発掘調査	犬山市長	H19.5.22	19教生502	19委庁財第4の395号	H19.6.15
小牧市	史跡	大山廃寺跡	125	治山工事	愛知県知事	H19.8.6	19教生1284	19委庁財第4の1003号	H19.9.21
小牧市	史跡	小牧山	125	発掘調査	小牧市教育委員会教育長	H19.8.29	19教生1488	19委庁財第4の1203号	H19.10.19
小牧市	史跡	小牧山	125	園路改修工事	小牧市長	H19.10.25	19教生1766	19委庁財第4の1403号	H19.11.16
安城市	史跡	姫小川古墳	125	発掘調査	安城市教育委員会教育長	H19.11.21	19教生2119	19委庁財第4の1695号	H20.1.10
安城市	史跡	姫小川古墳	125	法面復旧	安城市教育委員会教育長	H20.1.22	19教生2482	19委庁財第4の1952号	H20.2.15
豊川市	史跡	三河国分寺跡	125	発掘調査	豊川市教育委員会教育長	H19.7.27	19教生1082	19委庁財第4の865号	H19.8.29
田原市	史跡	吉胡貝塚	125	史跡整備	田原市教育委員会教育長	H19.3.30	19教生184	19委庁財第4の160号	H19.5.18
犬山市	名勝	木曾川	125	犬山城防災設備改修	犬山市長	H19.10.16	19教生1667	19委庁財第4の1333号	H19.10.30
犬山市	名勝	木曾川	125	隧道復旧	名古屋市上下水道局長	H19.10.24	19教生1763	19委庁財第4の1431号	H19.11.16
犬山市	名勝	木曾川	125	遊具改修	株式会社名鉄インプレス	H19.11.30	19教生2200	19委庁財第4の1758号	H20.1.18
犬山市	名勝	木曾川	125	岩石試料採取	東京大学理学系研究科教授	H20.2.29	19教生2784	19委庁財第4の2146号	H20.3.21
犬山市	名勝	木曾川	168	建物撤去	東海濃政局新濃尾地防災事務所長	H19.12.14	19教生2184	19委庁財第4の1757号	H20.1.18
犬山市	名勝	木曾川	168	水位計塔撤去	東海濃政局新濃尾農地防災事務所	H20.1.7	19教生2440	19委庁財第4の1907号	H20.3.6
犬山市	名勝	木曾川	127	緊急復旧届	名古屋市上下水道局長	H19.8.23	19教生1347	-	-
犬山市	特別天然記念物	オオサンショウウオ	168	生息調査	東海濃政局新濃尾地防災事務所長	H19.5.11	19教生482	19委庁財第4の382号	H19.7.5
犬山市、扶桑町、江南市、稲沢市、一宮市	特別天然記念物	オオサンショウウオ	168	生息調査	国土交通省中部地方整備局木曾川上流河川事務所長	H19.10.15	19教生1738	19委庁財第4の1406号	H19.11.16
一宮市	天然記念物	イタセンバラ	168	生息調査	中部地方環境事務所長	H19.4.26	19教生273	19委庁財第4の216号	H19.5.18
一宮市	天然記念物	イタセンバラ	168	生息生態調査	国土交通省中部地方整備局木曾川上流河川事務局	H20.2.8	19教生2735	19委庁財第4の2133号	H20.3.21
岡崎市	天然記念物	岡崎ゲンジボタル発生地	168	橋脚耐震補強	国土交通省中部地方整備局名古屋国道事務所長	H19.10.15	19教生1676	19委庁財第4の1341号	H19.11.16
岡崎市	天然記念物	岡崎ゲンジボタル発生地	125	天然記念物の取扱い照会	国土交通省中部地方整備局名古屋国道事務所長	H19.11.9	19教生1887	-	-
豊田市	天然記念物	ネコギギ	168	現状変更の協議申請	国土交通省中部地方整備局豊橋局矢作ダム管理所長	H19.9.20	19教生1529	19委庁財第4の1252号	H19.10.19

新城市	天然記念物	ネコギギ	168	生態調査	国土交通省中部地方整備局豊橋河川事務所長	H19.4.12	19教生 234	19委庁財 第4の169号	H19.5.18
新城市 設楽町	天然記念物	ネコギギ	168	生態調査・放流実験	国土交通省中部地方整備局設楽ダム工事事務所長	H20.3.21	19教生 3030	19委庁財 第4の2279号	H20.4.18
新城市	天然記念物	ネコギギ	125	第2東名建設に係る文化財の取り扱い照会	中日本高速道路(株)名古屋支社長	H19.7.10	19教生 1304	19委庁財 第4の1027号	H19.9.21
豊田市、設楽町、東栄町、豊根村	特別天然記念物	カモシカ	125	捕獲	豊田市市長他	H19.10.18	19教生 1741	19委庁財 第4の1425号	H19.11.16
豊根村	天然記念物	川宇連ハナノキ自生地	125	取り木増殖	県立半田農業高等学校長	H19.7.30	19教生 2789	19委庁財 第4の2154号	H20.3.21
豊川市	天然記念物	御油のマツ並木	125	保護管理事業	豊川市長	H19.12.5	19教生 2107	19委庁財 第4の1703号	H20.1.10
豊根村	天然記念物	川宇連ハナノキ自生地	118	き損届	豊根村教育委員会教育長	H19.7.17	19教生 1061		
豊川市	天然記念物	御油のマツ並木	118	き損届	豊川市教育委員会教育長	H19.10.10	19教生 1614		
豊川市	天然記念物	御油のマツ並木	118	き損届	豊川市教育委員会教育長	H19.10.12	19教生 1669		
豊川市	天然記念物	御油のマツ並木	118	き損届	豊川市長	H19.10.29	19教生 1826		
瀬戸市	特別天然記念物	オオサンショウウオ	118	滅失届	瀬戸市教育委員会教育長	H19.5.31	19教生 636		
犬山市	特別天然記念物	オオサンショウウオ	118	滅失届	東海濃政局長新濃尾地防災事務所長	H19.8.29	19教生 1458		
犬山市	特別天然記念物	カモシカ	118	滅失届	犬山市教育委員会教育長	H20.2.14	19教生 2633		
岡崎市	特別天然記念物	カモシカ	118	滅失届	岡崎市教育委員会教育長	H19.7.20	19教生 1004		
豊田市	特別天然記念物	カモシカ	118	滅失届	豊田市教育委員会教育長	H19.6.13	19教生 754		
豊田市	特別天然記念物	カモシカ	118	滅失届	豊田市教育委員会教育長	H19.7.2	19教生 875		
豊田市	特別天然記念物	カモシカ	118	滅失届	豊田市教育委員会教育長	H19.7.10	19教生 970		
豊田市	特別天然記念物	カモシカ	118	滅失届	豊田市教育委員会教育長	H19.8.1	19教生 1168		
豊田市	特別天然記念物	カモシカ	118	滅失届	豊田市教育委員会教育長	H19.8.7	19教生 1169		
豊田市	特別天然記念物	カモシカ	118	滅失届	豊田市教育委員会教育長	H19.8.30	19教生 1342		
豊田市	特別天然記念物	カモシカ	118	滅失届	豊田市教育委員会教育長	H19.9.6	19教生 1406		
豊田市	特別天然記念物	カモシカ	118	滅失届	豊田市教育委員会教育長	H19.9.11	19教生 1416		
豊田市	特別天然記念物	カモシカ	118	滅失届	豊田市教育委員会教育長	H19.9.15	19教生 1494		
豊田市	特別天然記念物	カモシカ	118	滅失届	豊田市教育委員会教育長	H19.9.17	19教生 1495		
豊田市	特別天然記念物	カモシカ	118	滅失届	豊田市教育委員会教育長	H19.9.18	19教生 1496		
豊田市	特別天然記念物	カモシカ	118	滅失届	豊田市教育委員会教育長	H19.9.25	19教生 1508		
豊田市	特別天然記念物	カモシカ	118	滅失届	豊田市教育委員会教育長	H19.10.9	19教生 1632		
豊田市	特別天然記念物	カモシカ	118	滅失届	豊田市教育委員会教育長	H19.10.9	19教生 1668		
豊田市	特別天然記念物	カモシカ	118	滅失届	豊田市教育委員会教育長	H19.10.17	19教生 1715		
豊田市	特別天然記念物	カモシカ	118	滅失届	豊田市教育委員会教育長	H19.10.31	19教生 1810		
豊田市	特別天然記念物	カモシカ	118	滅失届	豊田市教育委員会教育長	H19.11.18	19教生 1861		
豊田市	特別天然記念物	カモシカ	118	滅失届	豊田市教育委員会教育長	H19.11.28	19教生 2092		
豊田市	特別天然記念物	カモシカ	118	滅失届	豊田市教育委員会教育長	H19.11.30	19教生 2093		
豊田市	特別天然記念物	カモシカ	118	滅失届	豊田市教育委員会教育長	H19.12.10	19教生 2163		
豊田市	特別天然記念物	カモシカ	118	滅失届	豊田市教育委員会教育長	H20.3.3	19教生 2785		
設楽町	特別天然記念物	カモシカ	118	滅失届	設楽町教育委員会教育長	H19.9.10	19教生 1425		
新城市	特別天然記念物	カモシカ	118	滅失届	新城市教育委員会教育長	H19.8.7	19教生 1160		
新城市	特別天然記念物	カモシカ	118	滅失届	新城市教育委員会教育長	H19.9.27	19教生 1606		

新城市	特別 天然記念物	カモシカ	118	滅失届	新城市教育委員会 教育長	H20.1.7	19教生 2430		
新城市	特別 天然記念物	カモシカ	118	滅失届	新城市教育委員会 教育長	H19.8.7	19教生 1159		
新城市	特別 天然記念物	カモシカ	118	滅失届	新城市教育委員会 教育長	H19.8.7	19教生 1160		
新城市	特別 天然記念物	カモシカ	118	滅失届	新城市教育委員会 教育長	H19.9.27	19教生 1606		
新城市	特別 天然記念物	カモシカ	118	滅失届	新城市教育委員会 教育長	H20.1.7	19教生 2430		
新城市	天然記念物	ネコギギ	118	滅失届	国土交通省中部地 方整備局設楽ダム 工事事務所長	H20.3.21	19教生 3031		

#### (4) 県指定史跡・名勝・天然記念物現状変更等

市町村	種別	名 称	条例条文	現状変更等内容	申 請 者 名	申請年月日	県教委許 可年月日	県文書番号
春日井市	史跡	白山神社古墳	33-1	発掘調査	春日井市教育委員 会教育長	H19.5.9	H19.5.17	19教生395
武豊町	天然記念物	壱町田湿地植物群 落	33-1	生育確認及び標本 採取	愛知県知事	H19.7.11	H19.8.6	19教生1105
武豊町	天然記念物	白山社のクロガネモ チ	33-1	樹勢回復作業	市場地区長	H20.3.21	H20.3.24	19教生2991
安城市	史跡	本證寺境内地	33-1	復旧工事	本證寺代表役員	H19.4.22	H19.5.11	19教生358
豊田市	天然記念物	小原村前洞の四季 桜	33-1	樹勢回復事業の実 施	個人	H19.4.6	H19.4.13	19教生74
豊田市	天然記念物	八幡のサクライソウ、 ツクバネ自生地	33-1	神殿改築	八幡神社代表役員	H19.9.18	H19.11.2	19教生1664
新城市	天然記念物	長の山湿原	33-1	チョウ類の生息調査	愛知県環境調査セ ンター	H19.7.2	H19.7.6	19教生873
豊橋市	天然記念物	馬越長火塚古墳	33-1	発掘調査	豊橋市教育委員会 教育長	H19.10.25	H19.11.1	19教生1803
田原市	天然記念物	黒河湿地植物群落	33-1	種子採取	独立法人森林総合 研究所林木育種セ ンター所長	H19.8.6	H19.8.28	19教生1243
田原市	天然記念物	伊川津のシデコブシ	33-1	種子採取	独立法人森林総合 研究所林木育種セ ンター所長	H19.8.6	H19.8.28	19教生1244
田原市	天然記念物	黒河湿地植物群落	33-1	繁殖生態調査	独立法人森林総合 研究所林木育種セ ンター所長	H19.12.18	H20.1.7	19教生2269





### 3 埋蔵文化財関係資料

#### (1) 遺跡の新規発見・滅失など

市町村	遺跡名	遺跡番号	種別	所在地	時代	県文書番号	備考
日進市	箕ノ手窯跡	130177	窯業遺跡	日進市赤池町箕ノ手2-307・308	奈良・平安	H19.9.6	19教生1335 新規記載

#### (2) 土地開発事業に伴う埋蔵文化財の有無照会

##### 県及び市町村協議案件

市町村	照会者	照会地	事業種別	遺跡名(種類/時代)	照会日	県文書番号	必要事項
長久手町	株式会社NTTドコモ東海	長久手町大字熊張字杵之洞	電信電話	大草城(城館跡/中世)	H19.7.3	H19.7.20	19教生972 要保護法上の手続き
長久手町	伊藤葬具株式会社	長久手町大字岩作字長池	その他建物	妙善寺跡(社寺跡/中世)	H19.7.3	H19.7.20	19教生973 要保護法上の手続き
長久手町	富加鋳業株式会社代表取締役	長久手町大字岩作字三ヶ峯	宅地造成	三ヶ峯第6号窯 三ヶ峯第7号窯(窯業遺跡 窯業遺跡/中世)	H19.7.19	H19.8.23	19教生1235 要試掘調査
長久手町	日本シリカ工業株式会社代表取締役	長久手町大字岩作字三ヶ峯ほか		三ヶ峯第9号窯 三ヶ峯第12号窯(窯業遺跡 /鎌倉・中世)	H19.10.26	H19.11.29	19教生1946 要保護法上の手続き
長久手町	セイワ産業株式会社代表取締役	長久手町大字岩作字早稲田他41筆	宅地造成		H19.12.27	H20.1.24	19教生2398 現状では所在せず
春日町	春日町長	西春日井郡春日町大字下之郷字中沼地先～名古屋市西区中沼町まで	下水道	朝日遺跡(集落跡・遺物散布地/縄文・弥生・古墳)	H19.11.26	H19.12.20	19教生2202 要保護法上の手続き
阿久比町	個人	知多郡阿久比町大字矢高字様西	その他開発	大沢古窯群(窯業遺跡/中世)	H19.5.1	H19.5.22	19教生430 要保護法上の手続き
東浦町	内田橋住宅株式会社代表取締役社長	知多郡東浦町大字石浜字黒島地内	宅地造成		H19.7.5	H19.9.5	19教生1355 現状では所在せず

##### 県教育委員会処理案件

市町村	照会者	照会地	事業内容	遺跡(種類/時代)	照会日	県文書番号	回答内容
名古屋市	建設部建設部長	西区花の木1丁目	尾張建設事務所都市公園出張所、建物等取り壊し	押切城跡(城館跡/中世) 紙漉町遺跡(遺物散布地/古墳)	H19.8.29	H19.12.27	19教生2164 現状では所在せず
名古屋市	建設部建設部長	東区出来町2丁目	河川工事事務所本部、建物等取り壊し		H19.8.29	H19.12.27	19教生2165 現状では所在せず
名古屋市	尾張建設事務所 都市公園出張所長	名東区猪高町高針(牧野ヶ池緑地)	公園緑地整備事業(園路整備工事)	1-62号窯(窯業遺跡/中世)	H19.7.13	H20.1.15	19教生2342 要保護法上の手続き
名古屋市	東海財務局長	千種区北千種3丁目	公務員宿舎建設		H19.12.26	H20.1.16	19教生2364 現状では所在せず
名古屋市	東海財務局長	千種区若水2丁目	公務員宿舎建設		H19.12.26	H20.1.16	19教生2364 現状では所在せず
名古屋市	東海財務局長	千種区北千種1丁目	公務員宿舎建設		H19.12.26	H20.1.16	19教生2364 現状では所在せず
名古屋市	東海財務局長	千種区北千種2丁目	公務員宿舎建設		H19.12.26	H20.1.16	19教生2364 現状では所在せず
名古屋市	東海財務局長	名東区平和が丘1丁目	公務員宿舎建設		H19.12.26	H20.1.16	19教生2364 現状では所在せず
名古屋市	東海財務局長	熱田区大宝2丁目	公務員宿舎建設		H19.12.26	H20.1.16	19教生2364 現状では所在せず
名古屋市	愛知県警察本部長	西区庄内通2丁目	西警察署庄内交番建設工事		H19.6.21	H20.2.20	19教生2612 現状では所在せず
名古屋市	愛知県警察本部長	昭和区広路通8丁目(川名公園内)	昭和警察署駒方(仮称)交番建設工事		H19.6.21	H20.2.20	19教生2612 現状では所在せず
名古屋市 中川区	愛知県道事務所長	中川区島井町～中川区かの里	一般国道302号遮音壁工事	隣接してかの里遺跡(遺物散布地/平安～室町)	H20.1.29	H20.2.25	19教生2704 要再照会
名古屋市 中川区・飛鳥村	愛知県道事務所長	名古屋市中川区かの里～海部郡飛鳥村梅之郷	一般国道302号の4車線化工事(遮音壁含む)		H20.1.29	H20.2.25	19教生2704 現状では所在せず
名古屋市	農林水産部長	茶屋後地区	特定農業用管水路特別対策事業		H19.7.24	H20.3.26	19教生2992 現状では所在せず
名古屋市	東海財務局管財部宿舎総括課長	港区港陽	港陽宿舎		H19.3.14	H19.7.18	19教生896 現状では所在せず
名古屋市	東海財務局管財部宿舎総括課長	港区港陽	第一港陽町宿舎		H19.3.14	H19.7.18	19教生896 現状では所在せず
名古屋市	東海財務局管財部宿舎総括課長	港区十一屋	名古屋独身寮		H19.3.14	H19.7.18	19教生896 現状では所在せず
名古屋市	東海財務局管財部宿舎総括課長	港区千鳥	第二港陽町宿舎		H19.3.14	H19.7.18	19教生896 現状では所在せず
名古屋市	東海財務局管財部宿舎総括課長	港区千鳥	築地口住宅		H19.3.14	H19.7.18	19教生896 現状では所在せず
名古屋市	東海財務局管財部宿舎総括課長	港区浜	浜町住宅		H19.3.14	H19.7.18	19教生896 現状では所在せず

名古屋市	東海財務局管財部宿舍総括課長	港区名港	真砂町宿舍		H19.3.14	H19.7.18	19教生 896	現状では所在せず
名古屋市	東海財務局管財部宿舍総括課長	守山区守山	守山宿舍		H19.3.14	H19.7.18	19教生 896	現状では所在せず
名古屋市	東海財務局管財部宿舍総括課長	守山区小幡	小幡宿舍		H19.3.14	H19.7.18	19教生 896	現状では所在せず
名古屋市	東海財務局管財部宿舍総括課長	守山区小幡	小幡寮		H19.3.14	H19.7.18	19教生 896	現状では所在せず
名古屋市	東海財務局管財部宿舍総括課長	守山区小幡	小幡寮		H19.3.14	H19.7.18	19教生 896	現状では所在せず
名古屋市	東海財務局管財部宿舍総括課長	守山区森孝	元補宿舍		H19.3.14	H19.7.18	19教生 896	現状では所在せず
名古屋市	東海財務局管財部宿舍総括課長	昭和区狭間町	狭間町宿舍		H19.3.14	H19.7.18	19教生 896	現状では所在せず
名古屋市	東海財務局管財部宿舍総括課長	昭和区御器所	天池寮		H19.3.14	H19.7.18	19教生 896	現状では所在せず
名古屋市	東海財務局管財部宿舍総括課長	昭和区八雲町	八雲町宿舍		H19.3.14	H19.7.18	19教生 896	現状では所在せず
名古屋市	東海財務局管財部宿舍総括課長	瑞穂区佐渡町	佐渡町宿舍		H19.3.14	H19.7.18	19教生 896	現状では所在せず
名古屋市	東海財務局管財部宿舍総括課長	瑞穂区萩山町	萩山宿舍		H19.3.14	H19.7.18	19教生 896	現状では所在せず
名古屋市	東海財務局管財部宿舍総括課長	千種区向陽町	向陽荘		H19.3.14	H19.7.18	19教生 896	現状では所在せず
名古屋市	東海財務局管財部宿舍総括課長	千種区高見	高見独身寮		H19.3.14	H19.7.18	19教生 896	現状では所在せず
名古屋市	東海財務局管財部宿舍総括課長	千種区鹿子殿	鹿子殿第2住宅		H19.3.14	H19.7.18	19教生 896	現状では所在せず
名古屋市	東海財務局管財部宿舍総括課長	千種区神田町	若竹町宿舍		H19.3.14	H19.7.18	19教生 896	現状では所在せず
名古屋市	東海財務局管財部宿舍総括課長	千種区北千種	千種西住宅		H19.3.14	H19.7.18	19教生 896	現状では所在せず
名古屋市	東海財務局管財部宿舍総括課長	千種区北千種	萱場宿舍		H19.3.14	H19.7.18	19教生 896	現状では所在せず
名古屋市	東海財務局管財部宿舍総括課長	千種区北千種	萱場寮		H19.3.14	H19.7.18	19教生 896	現状では所在せず
名古屋市	東海財務局管財部宿舍総括課長	千種区北千種	愛宕寮		H19.3.14	H19.7.18	19教生 896	現状では所在せず
名古屋市	東海財務局管財部宿舍総括課長	中区三の丸	清水宿舍	名古屋城三の丸遺跡(城館跡/弥生~近世)	H19.3.14	H19.7.18	19教生 896	要保護法上の手続き
名古屋市	東海財務局管財部宿舍総括課長	中区三の丸	清水住宅	名古屋城三の丸遺跡(城館跡/弥生~近世)	H19.3.14	H19.7.18	19教生 896	要保護法上の手続き
名古屋市	東海財務局管財部宿舍総括課長	中村区岩塚町	岩塚寮		H19.3.14	H19.7.18	19教生 896	現状では所在せず
名古屋市	東海財務局管財部宿舍総括課長	天白区高宮町	黒石宿舍		H19.3.14	H19.7.18	19教生 896	現状では所在せず
名古屋市	東海財務局管財部宿舍総括課長	天白区道明町	八事宿舍		H19.3.14	H19.7.18	19教生 896	現状では所在せず
名古屋市	東海財務局管財部宿舍総括課長	東区徳川町	徳川町宿舍		H19.3.14	H19.7.18	19教生 896	現状では所在せず
名古屋市	東海財務局管財部宿舍総括課長	東区白壁	白壁宿舍		H19.3.14	H19.7.18	19教生 896	試掘調査
名古屋市	東海財務局管財部宿舍総括課長	東区撞木町	撞木住宅		H19.3.14	H19.7.18	19教生 896	現状では所在せず
名古屋市	東海財務局管財部宿舍総括課長	南区駈上	駈上独身寮		H19.3.14	H19.7.18	19教生 896	現状では所在せず
名古屋市	東海財務局管財部宿舍総括課長	北区川中町	成願寺町宿舍		H19.3.14	H19.7.18	19教生 896	現状では所在せず
名古屋市	東海財務局管財部宿舍総括課長	北区八代町	八代宿舍		H19.3.14	H19.7.18	19教生 896	現状では所在せず
名古屋市	東海財務局管財部宿舍総括課長	北区名城	城北住宅(9~16号棟)		H19.3.14	H19.7.18	19教生 896	現状では所在せず
名古屋市	東海財務局管財部宿舍総括課長	北区名城	名城住宅棟(9号棟)		H19.3.14	H19.7.18	19教生 896	現状では所在せず
名古屋市	東海財務局管財部宿舍総括課長	名東区亀の井	猪高住宅		H19.3.14	H19.7.18	19教生 896	現状では所在せず
名古屋市	東海財務局管財部宿舍総括課長	名東区高社	猪高寮		H19.3.14	H19.7.18	19教生 896	現状では所在せず
名古屋市	東海財務局管財部宿舍総括課長	名東区小井堀町	名東宿舍		H19.3.14	H19.7.18	19教生 896	現状では所在せず
名古屋市	東海財務局管財部宿舍総括課長	名東区上菅	上菅宿舍		H19.3.14	H19.7.18	19教生 896	現状では所在せず
名古屋市	東海財務局管財部宿舍総括課長	名東区西里町	西里第2住宅		H19.3.14	H19.7.18	19教生 896	現状では所在せず
名古屋市	東海財務局管財部宿舍総括課長	名東区名東本町	大廻間宿舍		H19.3.14	H19.7.18	19教生 896	現状では所在せず
名古屋市	東海財務局管財部宿舍総括課長	名東区名東本町	大廻間寮		H19.3.14	H19.7.18	19教生 896	現状では所在せず

名古屋市	東海財務局管財部宿舍総括課長	緑区池上台	池上台宿舍		H19.3.14	H19.7.18	19教生 896	現状では所在せず
名古屋市	東海財務局管財部宿舍総括課長	緑区鳴海町白山	鳴海宿舍		H19.3.14	H19.7.18	19教生 896	試掘調査
名古屋市	東海財務局管財部宿舍総括課長	緑区鳴子町	鳴子宿舍		H19.3.14	H19.7.18	19教生 896	現状では所在せず
名古屋市	東海財務局管財部宿舍総括課長	千種区仲田	仲田宿舍		H19.5.2	H19.7.23	19教生 995	現状では所在せず
名古屋市	東海財務局管財部宿舍総括課長	千種区鹿子	鹿子宿舍		H19.5.2	H19.7.23	19教生 995	現状では所在せず
名古屋市	東海財務局管財部宿舍総括課長	東区白壁	白壁第1・第2宿舍	西二葉町遺跡(遺物散布地/古墳・中世)	H19.5.2	H19.7.23	19教生 995	要保護法上の手続き
名古屋市	東海財務局管財部宿舍総括課長	北区大杉	大杉宿舍		H19.5.2	H19.7.23	19教生 995	現状では所在せず
名古屋市	東海財務局管財部宿舍総括課長	瑞穂区中山町	代行1号宿舍	八高古墳( /古墳)	H19.5.2	H19.7.23	19教生 995	試掘調査
名古屋市	東海財務局管財部宿舍総括課長	瑞穂区中山町	代行2号宿舍	八高古墳( /古墳)	H19.5.2	H19.7.23	19教生 995	試掘調査
名古屋市	東海財務局管財部宿舍総括課長	東区白壁	白壁1号宿舍	西二葉町遺跡(遺物散布地/古墳・中世)	H19.5.2	H19.7.23	19教生 995	要保護法上の手続き
名古屋市	東海財務局管財部宿舍総括課長	東区白壁	白壁2号宿舍	西二葉町遺跡(遺物散布地/古墳・中世)	H19.5.2	H19.7.23	19教生 995	要保護法上の手続き
名古屋市	東海財務局管財部宿舍総括課長	中川区打中	打出宿舍		H19.5.2	H19.7.23	19教生 995	現状では所在せず
一宮市	流域下水道管理者 愛知県知事	開明字郷東及び字馬保里地内	日光川上流域下水道事業	坪内城・東向野遺跡・三味郭遺跡(城館跡・遺物散布地・遺物散布地/中世・古墳・奈良・古墳)	H19.12.18	H19.12.28	19教生 2252	試掘調査
瀬戸市	尾張建設事務所長	小坂町	(主)春日井長久手線		H19.6.13	H20.3.24	19教生 2970	現状では所在せず
春日井市	愛知県警察本部長	柏原町5丁目	春日井警察署柏原(仮称)交番建設工事		H19.6.21	H20.2.20	19教生 2612	現状では所在せず
春日井市	愛知県警察本部長	神領町	春日井警察署神領駅前(仮称)交番建設工事		H19.6.21	H20.2.20	19教生 2612	現状では所在せず
春日井市	愛知県道事務所長	松河戸町	一般国道302号遮音壁工事	松河戸遺跡/町田遺跡(集落跡/集落跡/縄文~近世/弥生~近世)	H20.1.29	H20.2.25	19教生 2704	要再照会
春日井市	尾張建設事務所長	町屋	(一)春日井一宮線		H19.6.13	H20.3.24	19教生 2970	現状では所在せず
春日井市	尾張建設事務所長	桃山	(一)高蔵寺小牧線		H19.6.13	H20.3.24	19教生 2970	現状では所在せず
春日井市	愛知県警察本部長	鳥居松町	春日井警察署解体工事		H19.5.23	H19.6.4	19教生 533	現状では所在せず
犬山市	流域下水道管理者 愛知県知事	大字上野字大門地内	五条川右岸流域水道事業	上野11号墳(古墳/古墳)	H19.12.18	H19.12.28	19教生 2252	要保護法上の手続き
江南市	愛知県一宮建設事務所長	北山町	緊急地方道路整備事業3・4・10号布袋駅線		H19.5.15	H19.6.4	19教生 525	試掘調査
江南市	一宮建設事務所長	布袋町地内始め	一般県道江南線		H19.7.6	H19.7.23	19教生 992	試掘調査
小牧市	企業庁長	大字大草字年上坂地内	工業用地の造成		H19.6.19	H20.3.10	19教生 2792	現状では所在せず
小牧市	尾張建設事務所長	岩崎	(一)宮後小牧線		H19.6.13	H20.3.24	19教生 2970	現状では所在せず
小牧市	尾張建設事務所長	堀之内	(一)小牧春日井線		H19.6.13	H20.3.24	19教生 2970	工事立会・要協議
稲沢市	一宮建設事務所長	中野川瑞地内	一般県道 稲沢祖父江線	西島正瑞遺跡(遺物散布地/古代~中世)中野川瑞遺跡(遺物散布地/古墳~中世)	H19.7.6	H19.8.13	19教生 1131	確認調査
稲沢市	愛知県警察本部長	稲沢町下田	稲沢警察署稲沢西(仮称)交番建設工事		H19.6.21	H20.2.20	19教生 2612	現状では所在せず
日進市	尾張建設事務所長	三本木町	(主)名古屋豊田線		H19.6.13	H20.3.24	19教生 2970	現状では所在せず
日進市	尾張建設事務所長	三本木町	(主)名古屋豊田線		H19.6.13	H20.3.24	19教生 2970	試掘調査
清須市	建設部建設部長	新清洲1丁目	河川工事事務所五条川出張所・建物等取り壊し	清洲城下町遺跡(城館跡/中世・近世)	H19.8.29	H19.12.18	19教生 2166	要保護法上の手続き
清須市・甚目寺町	愛知県道事務所長	清須市朝日~海部郡甚目寺町	一般国道302号遮音壁工事	清洲城下町遺跡/廻間遺跡/土田遺跡/大淵遺跡(城館跡/集落跡/集落跡/集落跡/中世・近世/弥生~中世/弥生~中世/弥生・古墳・奈良)	H20.1.29	H20.2.25	19教生 2704	保護法上の手続き不要



北名古屋 市	尾張建設事務所長	六ツ師	(主)名古屋豊山稲 沢線		H19.6.13	H20.3.24	19教生 2970	工事立会・要協議
北名古屋 市	尾張建設事務所長	片場	(主)春日井稲沢線		H19.6.13	H20.3.24	19教生 2970	現状では所在せず
東郷町	愛知県警察本部長	御岳1丁目	愛知警察署諸輪(仮 称)交番建設工事		H19.6.21	H20.2.20	19教生 2612	現状では所在せず
津島市	愛知県警察本部長	鹿伏兎町上郷	津島警察署暁(仮 称)交番建設工事		H19.6.21	H20.2.20	19教生 2612	現状では所在せず
津島市	愛知県海部建設部長	申塚町～上新田町地内	(一)津島海津線		H20.2.7	H20.2.20	19教生 2637	試掘調査
愛西市	国土交通省中部地方整備 局	立田地先	木曾川立田環境整 備工事		H19.6.28	H19.7.4	19教生 802	現状では所在せず
愛西市	農林水産部長	根高地区	たん水防除所事業		H19.7.24	H20.3.26	19教生 2992	現状では所在せず
愛西市	農林水産部長	大野山地区	緊急農地防災事業		H19.7.24	H20.3.26	19教生 2992	現状では所在せず
愛西市	農林水産部長	日置地区	特定農業用管水路 特別対策事業	日置八幡神社遺跡(遺物 散布地/弥生・古代～近 世)、日置本郷A遺跡(遺 物散布地/古代・近世)、 日置本郷B遺跡(遺物散 布地/中世)、二橋A遺 跡(遺物散布地/中世)、 二橋B遺跡(遺物散布地/ 近世)、米野A遺跡(遺物 散布地/近世)、米野B遺 跡(遺物散布地/古代～中 世)、稲葉本郷遺跡(遺物 散布地/古代～中世)、西 出割遺跡(遺物散布地/ 中世)、天王塚(古墓/ )	H19.7.24	H20.3.26	19教生 2992	包蔵地に影響が及 ぶ場合、要保護法上 の手続き・要協議
弥富市	愛知県海部建設部長	六條町～鍋平地内	(一)新政成弥富線		H20.2.7	H20.2.25	19教生 2684	現状では所在せず
弥富市	国土交通省中部地方整備 局	五明地先	木曾川五明環境整 備工事		H19.6.28	H19.7.4	19教生 802	現状では所在せず
弥富市	国土交通省中部地方整備 局	五明地先	木曾川五明護岸工 事		H19.6.28	H19.7.4	19教生 802	現状では所在せず
甚目寺町	愛知県海部建設事務所長	大字甚目寺字東門前始 め	歩道設置工事 一般 県道西条清州線	甚目寺遺跡(社寺跡/奈 良・平安・中世・近世)	H19.5.31	H19.12.28	19教生 2257	確認調査
甚目寺町	愛知県海部建設事務所長	大字甚目寺字松山地内 始め	街路改良工事 西今 宿東条線		H19.5.31	H20.3.13	19教生 2870	現状では所在せず
蟹江町	愛知県海部建設部長	大字蟹江新田地内	(一)平和蟹江線		H20.2.7	H20.2.25	19教生 2683	現状では所在せず
蟹江町	農林水産部長	鍋蓋新田地区	たん水防除所事業		H19.7.24	H20.3.26	19教生 2992	現状では所在せず
蟹江町	農林水産部長	蟹宝地区	たん水防除所事業		H19.7.24	H20.3.26	19教生 2992	現状では所在せず
蟹江町	農林水産部長	大膳地区	緊急農地防災事業		H19.7.24	H20.3.26	19教生 2992	現状では所在せず
半田市	農林水産部長	広の池地区	老朽ため池等整備事 業(一般型)		H19.7.24	H20.3.26	19教生 2992	現状では所在せず
大府市	企業庁長	共和地内	工業用地の造成		H19.6.19	H20.3.10	19教生 2793	確認調査
阿久比町	農林水産部長	西狐谷池地区	畑地帯総合整備事 業		H19.7.24	H20.3.26	19教生 2992	現状では所在せず
武豊町	愛知県知多建設事務所長	大字富貴地内始め	国道 247号		H19.11.30	H20.3.17	19教生 2859	要保護法上の手続き
岡崎市	西三河建設事務所長	鳥川町地内	一般県道 豊川片寄 線		H19.7.27	H19.11.12	19教生 1850	現状では所在せず
岡崎市	愛知県西三河建設事務所 長	本宿町～櫻山町	一般国道 473号		H19.6.13	H20.2.13	19教生 2610	試掘調査
岡崎市	愛知県警察本部長	羽根町字東荒子	岡崎警察署岡崎駅 前交番建設工事		H19.6.21	H20.2.20	19教生 2612	現状では所在せず
岡崎市	東海財務局管財部宿舎総 括課長	上六名	上六名宿舎		H19.3.14	H19.7.18	19教生 896	現状では所在せず
碧南市	農林水産部長	伏見屋地区	畑地帯総合整備事 業		H19.7.24	H20.3.26	19教生 2992	現状では所在せず
刈谷市	建設部建設部長	寿町1丁目	河川工事事務所西 三河出張所、建物等 取り壊し		H19.8.29	H19.12.5	19教生 2035	現状では所在せず
安城市	愛知県警察本部長	住吉町4丁目	安城警察署篠目(仮 称)交番建設工事		H19.6.21	H20.2.20	19教生 2612	試掘調査
西尾市	愛知県警察本部長	米津町五郎田	西尾警察署米津(仮 称)交番建設工事		H19.6.21	H20.2.20	19教生 2612	現状では所在せず
西尾市	愛知県西三河建設事務所 長	下町字大道～上町字宮 西	主要地方道 豊田一 色線		H19.7.27	H20.2.14	19教生 2615	試掘調査
西尾市	農林水産部長	奥田地区	緊急農地防災事業		H19.7.24	H20.3.26	19教生 2992	現状では所在せず

豊田市	国土交通省中部地方整備局名四国道事務所長	富岡町豊岡、日向	国道153号 足助バイパス建設事業	安代城跡(城館跡/室町)	H19.8.13	H19.8.22	19教生1206	要保護法上の手続き
豊田市	名四国道工事事務所長	豊田市	一般国道155号豊田南バイパス・一般国道155号豊田北バイパス		H18.4.18	H19.4.25	19教生214	試掘調査
豊田市	建設部建設部長	瑞穂町2丁目	豊田加茂建設事務所豊田広域幹線道路出張所、建物等取り壊し	瑞穂遺跡(遺物散布地/奈良・平安・中世)	H19.8.29	H19.12.18	19教生2167	要保護法上の手続き
豊田市	愛知県豊田加茂建設事務所長	平和町地内	一般県道 豊田安城自転車道線の整備	岩鼻古墳(古墳/古墳)	H19.12.3	H19.12.28	19教生2251	試掘調査
豊田市	愛知県豊田加茂建設事務所長	加塩町地内	砂防河川改修工事(流路工・床固工・帯工・ボックスカルバート工・橋梁)		H19.6.15	H20.1.9	19教生2310	現状では所在せず
豊田市	愛知県豊田加茂建設事務所長	押井町地内	一般県道 笹戸小田木線		H19.10.30	H20.2.13	19教生2606	現状では所在せず
豊田市	愛知県豊田加茂建設事務所長	鶴ヶ瀬町荒井～九久平町河原畑	一般国道 301号		H19.9.11	H20.2.13	19教生2607	現状では所在せず
豊田市	愛知県豊田加茂建設事務所長	穂積町新屋～穂積七ツ田	一般県道 松平志賀中金線		H19.9.11	H20.2.13	19教生2608	現状では所在せず
豊田市	愛知県豊田加茂建設事務所長	松平町柿平～松平町盗人神	一般国道 301号		H19.9.11	H20.2.13	19教生2611	試掘調査
豊田市	愛知県警察本部長	豊栄町12丁目	豊田警察署末野原(仮称)交番建設工事		H19.6.21	H20.2.20	19教生2612	現状では所在せず
豊田市	愛知県豊田加茂建設事務所長	迫町八反田～藤岡飯野町大川ヶ原	一般県道北一色東広瀬線		H19.9.11	H20.2.13	19教生2613	試掘調査
豊田市	愛知県豊田加茂建設事務所長	主要地方道 土岐足助線 豊田市中切町・小渡町地内、一般県道 笹戸小田木線 大坪町地内	交通安全事業(土工・法面工・擁壁工)		H19.10.30	H20.3.6	19教生2786	現状では所在せず
豊田市	愛知県豊田加茂建設事務所長	小渡町地内	主要地方道 土岐足助線		H19.10.30	H20.3.6	19教生2787	現状では所在せず
豊田市	愛知県豊田加茂建設事務所長	大坪町地内	一般県道 笹戸小田木線		H19.10.30	H20.3.6	19教生2788	現状では所在せず
豊田市	愛知県健康福祉部長	足助町久井戸76番地の3	元愛知県加茂保健所足助支所(現 豊田市保健所東加茂分室)	今朝平遺跡(集落跡/縄文)	H20.3.13	H20.3.17	19教生2926	要保護法上の手続き
豊田市	農林水産部長	舞木乙部地区	畑地帯総合整備事業	舞木廃寺塔跡(国指定史跡)、舞木廃寺跡、舞木遺跡、龜首遺跡(寺院跡、遺物散布地、集落跡/飛鳥、古墳、弥生・古墳)	H19.7.24	H20.3.26	19教生2992	国指定史跡範囲に及ぶ場合国の許可が必要。包蔵地に影響が及ぶ場合、要保護法上の手続き・要協議
三好町	農林水産部長	愛知用水三好1期地区	水環境整備事業	伝阿弥陀堂遺跡(寺院跡/中世)	H19.7.24	H20.3.26	19教生2992	包蔵地に影響が及ぶ場合、要保護法上の手続き・要協議
設楽町	愛知県新城設楽建設事務所長	清崎地内	一般県道 和市清崎線	小良遺跡(遺物散布地/縄文)	H19.6.6	H20.2.20	19教生2622	試掘調査
設楽町	地域振興部長	田口字小木山地内始め	設楽ダム建設に伴う水没移転者のための移転代替地	城下遺跡(遺物散布地/中世)	H19.9.5	H20.2.18	19教生2623	要保護法上の手続き
設楽町	地域振興部長	田口字中島地内始め	設楽ダム建設に伴う水没移転者のための移転代替地	中島遺跡(遺物散布地/縄文・平安・中世)	H19.9.5	H20.2.18	19教生2623	試掘調査
設楽町	地域振興部長	田口字杉平向地内始め	設楽ダム建設に伴う水没移転者のための移転代替地	一ノ橋遺跡(遺物散布地/縄文)	H19.9.5	H20.2.18	19教生2623	試掘調査
設楽町	地域振興部長	清崎字中田地内始め	設楽ダム建設に伴う水没移転者のための移転代替地		H19.9.5	H20.2.18	19教生2623	試掘調査
設楽町	新城設楽建設事務所長	西納庫地内	清水区域緊急傾斜地崩壊対策工事		H19.6.20	H20.3.6	19教生2774	現状では所在せず
設楽町	新城設楽建設事務所長	荒尾地内	豊川支川 杉ノ沢沢通常砂防工事(総流防)	近接して寒相遺跡が所在(遺物散布地/縄文・弥生)	H19.6.6	H20.3.6	19教生2775	要保護法上の手続き
設楽町	新城設楽建設事務所長	平山地内	町道 飯田海老線道路改良工事(代行道路)	上貝戸遺跡(遺物散布地/縄文・平安～室町)	H19.6.6	H20.3.6	19教生2778	確認調査
新城市	新城設楽建設事務所長	連合地内	豊川水系 海老川支川 真孤二の沢		H19.6.6	H20.3.6	19教生2776	現状では所在せず
新城市	新城設楽建設事務所長	富栄地内	豊川水系 宇連川支川 宇連川31支川		H19.6.6	H20.3.6	19教生2777	現状では所在せず

新城市	農林水産部長	万福寺地区	緊急農地防災事業	荒井古墳(市指定史跡)、荒井遺跡、建長寺遺跡(集落跡、遺物散布地/弥生、旧石器・弥生)	H19.7.24	H20.3.26	19教生 2992	現状では所在せず
豊橋市	愛知県東三河水道事務所長	田米町蟬川、野中地内	豊橋広域調整池造成、築造工事	キジ山古墳群(古墳/古墳)	H19.6.27	H20.3.13	19教生 2864	確認調査
豊橋市	農林水産部長	天津地区	たん水防除所事業		H19.7.24	H20.3.26	19教生 2992	現状では所在せず
豊橋市	愛知県東三河建設事務所長	杉山町	一般国道259号自転車歩行車道設置工事		H19.5.25	H19.6.12	19教生 628	現状では所在せず
豊橋市	愛知県東三河建設事務所長	東七根町	一般県道小松原小池線交差点改良工事		H19.5.25	H19.6.12	19教生 629	現状では所在せず
豊川市	愛知県東三河建設事務所長	森町地内始め	道路改良工事(公安)一般県道前芝国府停車場線	国府高校遺跡・船原遺跡・中森遺跡・淡洲神社北遺跡(遺物散布地(4箇所)城館跡/弥生・弥生・弥生・平安、中世・弥生、中世)	H19.7.25	H19.12.26	19教生 2210	試掘調査
豊川市	愛知県東三河建設事務所長	三蔵子地内	主要地方道 東三河環状線		H20.1.18	H20.2.14	19教生 2616	試掘調査
蒲郡市	名四国道工事事務所長	蒲郡市	一般国道23号蒲郡バイパス		H16.6.2	H19.4.5	19教生 18	試掘調査
蒲郡市	愛知県東三河建設事務所長	形原町地内	急傾斜地崩壊防止施設の設置 東古城地区	形原遺跡(城館跡/中世)	H19.7.17	H20.1.17	19教生 2357	試掘調査
蒲郡市	愛知県東三河水道事務所長	清田町田ノ入地内	清田調整池造成、築造工事		H19.6.27	H20.3.13	19教生 2864	現状では所在せず
田原市	愛知県東三河建設事務所長	浦町地内	道路改築工事 主要地方道 豊橋渥美線	北落方遺跡(遺物散布地/中世)	H20.2.25	H20.3.19	19教生 2933	試掘調査
田原市	農林水産部長	青野新田地区	緊急農地防災事業		H19.7.24	H20.3.26	19教生 2992	工事立会・要協議
田原市	農林水産部長	野田新池地区	緊急農地防災事業		H19.7.24	H20.3.26	19教生 2992	現状では所在せず
音羽町	愛知県東三河建設事務所長	大字萩地内	一般県道 大代音羽線		H19.7.12	H19.8.31	19教生 1296	試掘調査
小坂井町	名古屋国道事務所長	大字宿	一般国道1号小坂井交差点改良工事	北浦貝塚(遺物散布地/弥生~中世)	H19.5.24	H19.6.6	19教生 596	確認調査
小坂井町	愛知県東三河建設事務所長	大字宿	一般県道小坂井谷川線交差点改良工事	北浦貝塚(遺物散布地/弥生~中世)	H19.5.30	H19.6.6	19教生 597	確認調査

### (3) 発掘調査の届出・通知

#### 92条による届出

市町村	遺跡名	所在地	届出者	届出日	調査目的	調査種別	面積(m <sup>2</sup> )	調査期間	県文書番号	
名古屋市	堅三蔵通遺跡	中区栄1丁目	株式会社バスコ名古屋支店長	H19.10.19	その他建物	本発掘調査	500	H19.11.19 ~ H20.1.31	H19.10.29	19教生1743
名古屋市	熱田神宮遺跡	熱田区神宮1丁目	株式会社イビソク代表取締役	H19.10.22	その他建物	本発掘調査	297.8	H19.11.26 ~ H20.2.23	H19.11.8	19教生1789
名古屋市	旗屋遺跡第1次調査	熱田区旗屋2丁目	山城土木株式会社代表取締役	H19.10.23	集合住宅	本発掘調査	196	H19.11.12 ~ H20.3.28	H19.11.8	19教生1790
名古屋市	平手町遺跡	北区平手町1丁目	山城土木株式会社代表取締役	H19.4.10	その他建物	本発掘調査	5100	H19.5.10 ~ H20.3.14	H19.5.11	19教生343
名古屋市	平手町遺跡	北区平手町1丁目	国際航業株式会社名古屋支店長	H19.4.10	その他建物	本発掘調査	5700	H19.5.10 ~ H19.12.28	H19.5.11	19教生344
一宮市	町屋遺跡	千秋町町屋地内	財団法人愛知県教育・スポーツ振興財団理事長	H19.8.23	道路	本発掘調査	900	H19.10.1 ~ H20.1.31	H19.8.31	19教生1305
瀬戸市	七郎左窯跡	内田町	財団法人瀬戸市文化振興財団理事長	H20.1.18	個人住宅	本発掘調査	2100	H20.2.18 ~ H20.3.31	H20.2.14	19教生2582
瀬戸市	音玄窯跡、門前B窯跡	門前町	財団法人瀬戸市文化振興財団理事長	H19.6.1	その他開発	本発掘調査	4000	H19.7.1 ~ H20.5.8	H19.6.18	19教生644
瀬戸市	桑下城跡	上品野町	財団法人愛知県教育・スポーツ振興財団理事長	H19.6.25	道路	本発掘調査	4000	H19.8.1 ~ H20.3.31	H19.7.19	19教生950
稲沢市	長野北浦・塔の越遺跡	長野・治郎丸地内	財団法人愛知県教育・スポーツ振興財団理事長	H20.3.11	道路	本発掘調査	7300	H20.4.16 ~ H21.3.30	H20.3.19	19教生2941
岩倉市	御山寺遺跡	鈴井町地内	財団法人愛知県教育・スポーツ振興財団理事長	H19.3.20	道路	本発掘調査	4150	H19.4.23 ~ H20.1.31	H19.4.3	19教生1
豊明市	薬師ヶ根遺跡	沓掛町薬師ヶ根	財団法人愛知県教育・スポーツ振興財団理事長	H19.4.12	ダム	本発掘調査	600	H19.5.1 ~ H19.6.29	H19.4.25	19教生187
清須市	朝日遺跡	朝日地内	財団法人愛知県教育・スポーツ振興財団理事長	H19.3.29	道路	本発掘調査	348	H19.4.2 ~ H19.6.30	H19.4.5	19教生19
長久手町	三ヶ峯第6号窯、三ヶ峯第7号窯	大字岩作字三ヶ峯地内	株式会社イビソク名古屋支店長	H20.3.1	宅地造成	確認調査	32	H20.3.28	H20.3.18	19教生2946
阿久比町	宮津板山F古窯	大字宮津字下山田	宮津板山F古窯発掘調査団長	H19.11.21	区画整理	本発掘調査	1000	H19.12.22 ~ H20.3.20	H19.12.6	19教生2011
安城市	寄島遺跡	小川町上太田	財団法人愛知県教育・スポーツ振興財団理事長	H19.9.20	河川	本発掘調査	3465	H19.10.22 ~ H20.3.14	H19.11.1	19教生1792
設楽町	滝瀬遺跡・八橋大平遺跡・大崎遺跡・大名倉遺跡	八橋・田口・大名倉	財団法人愛知県教育・スポーツ振興財団理事長	H19.4.6	ダム	確認調査	200	H19.5.7 ~ H19.11.30	H19.4.25	19教生186
新城市	屋川遺跡・柿下遺跡・石座神社裏山地区・長篠戦役設楽原決戦場跡・須長10号墳・神明神社前地区・並松地区・篠原遺跡	富永・大宮・八束・須永・有海	財団法人愛知県教育・スポーツ振興財団理事長	H19.4.6	道路	確認調査	400	H19.5.7 ~ H19.6.30	H19.4.25	19教生154
豊橋市	稲荷山古墳群(1号墳・2号墳)	多米町寺門	国際航業株式会社文化事業部長	H19.12.5	宅地造成	本発掘調査	1100	H20.1.10 ~ H20.6.30	H19.12.28	19教生2116
豊橋市	東中田A古窯	東細谷町東中田	財団法人愛知県教育・スポーツ振興財団理事長	H19.5.23	道路	本発掘調査	800	H19.7.1 ~ H19.9.30	H19.7.2	19教生639
豊川市	羽根遺跡	萩町羽根地内	財団法人愛知県教育・スポーツ振興財団理事長	H20.3.12	道路	本発掘調査	4100	H20.4.21 ~ H20.9.15	H20.3.25	19教生2987
田原市	宮西遺跡	大久保町宮西地内	愛知学院大学学長	H19.6.6	学術研究	確認調査	40	H19.8.1 ~ H19.8.12	H19.7.5	19教生822

#### 99条による通知

市町村	遺跡名	所在地	調査主体	調査目的	調査種別	面積(m <sup>2</sup> )	調査期間	県文書番号	
名古屋市		昭和区天神町二丁目1、紅梅町二丁目12(県営紅梅住宅)	愛知県	その他開発	試掘調査	8	H19.9.19 ~ H19.9.19	H20.3.17	19教生2860
一宮市		三条地内	愛知県	道路	試掘調査	12	H19.6.22 ~ H19.6.22	H20.3.17	19教生2863

一宮市		千秋町佐野字向農756番地(一宮総合運動場陸上競技場)	愛知県	その他開発	試掘調査	12	H19.10.19 ~ H19.10.19	H20.3.17	19教生 2868
日進市		米野木町地内	愛知県	道路	試掘調査	8	H19.12.14 ~ H19.12.14	H20.3.17	19教生 2885
津島市		称宜町	愛知県	道路	試掘調査	10	H19.9.6 ~ H19.9.6	H20.3.13	19教生 1881
武豊町		白山～東大高地内	愛知県	道路	試掘調査	24	H20.1.24 ~ H20.1.24	H20.3.17	19教生 2886
設楽町	豊詰遺跡	豊邦地内	愛知県	道路	試掘調査	30	H19.11.28,H20.2.8	H20.3.17	19教生 2885
東栄町		大字振草地内	愛知県	道路	試掘調査	8	H20.2.8 ~ H20.2.8	H20.3.17	19教生 2885
東栄町		大字三輪地内	愛知県	道路	試掘調査	12	H19.9.5 ~ H19.9.5	H20.3.17	19教生 2895
新城市		乗本地内	愛知県	道路	試掘調査	20	H20.2.19 ~ H20.2.19	H20.3.17	19教生 2865
新城市		有海地内	愛知県	道路	試掘調査	20	H19.11.30 ~ H19.11.30	H20.3.17	19教生 2866
新城市		乗本地内	愛知県	道路	試掘調査	16	H19.11.29 ~ H19.11.29	H20.3.17	19教生 2867
豊橋市	東屋敷遺跡	石巻本町地内	愛知県	道路	試掘調査	12	H19.7.6 ~ H19.7.6	H20.3.17	19教生 2871
豊橋市		石巻本町地内	愛知県	道路	試掘調査	16	H19.7.6 ~ H19.7.6	H20.3.17	19教生 2872
豊橋市		老津町地内	愛知県	道路	試掘調査	60	H19.9.20 ~ H19.9.20	H20.3.17	19教生 2873
豊橋市		東中田町	愛知県	道路	確認調査	20	H20.3.12 ~ H20.3.12	H20.3.27	19教生 2984
豊川市		国府南町	愛知県	道路	試掘調査	12	H20.2.15 ~ H20.2.15	H20.3.3	19教生 2695
名古屋市	白鳥塚古墳	守山区大字上志段味字東谷	名古屋市	遺跡整備	確認調査	70	H19.3.12 ~ H19.3.30	H19.5.10	19教生 320
名古屋市	尾張元興寺跡	中区正木四丁目	名古屋市	集合住宅	本発掘調査	125	H19.4.16 ~ H19.5.18	H19.6.11	19教生 619
名古屋市	白鳥塚古墳	守山区大字上志段味字東谷	名古屋市	遺跡整備	確認調査	38	H19.5.28 ~ H19.6.30	H19.8.16	19教生 1141
名古屋市	正木町遺跡	中区正木1丁目	名古屋市	個人住宅	本発掘調査	60	H19.7.2 ~ H19.7.27	H19.8.27	19教生 1272
名古屋市	見晴台遺跡	南区見晴町(笠寺公園内)	名古屋市	学術調査	本発掘調査	180	H19.7.10 ~ H19.8.31	H19.10.22	19教生 1692
名古屋市	西大久手古墳、大久手3号墳、大久手4号墳	守山区志段味字大久手下地内	名古屋市	遺跡整備	確認調査	350	H19.8.6 ~ H19.10.31	H19.12.6	19教生 2002
名古屋市	下寺林古墳(寺林2号墳)	守山区大字中志段味字下寺林	名古屋市	道路、区画整理	本発掘調査	168	H19.10.29 ~ H19.11.30	H19.12.27	19教生 2234
名古屋市	白川公園遺跡	中区栄二丁目(白川公園内)	名古屋市	その他建物	本発掘調査	2830	H19.12.10 ~ H20.9.30	H20.1.10	19教生 2320
一宮市	阿子根遺跡・棒田・七ツ田遺跡・上中・西屋敷遺跡	北島町・梅須賀町	一宮市	道路	確認調査 試掘調査	20	H19.3.27 ~ H19.3.27	H19.11.22	19教生 1933
一宮市	妙興寺境内地遺跡	妙興寺字妙興寺境内	一宮市	個人住宅	確認調査	15	H20.2.15 ~ H20.2.15	H20.3.7	19教生 2812
瀬戸市	音玄東南山窯跡、門前D窯跡	門前町	瀬戸市	工場	試掘調査	50	H19.6.20 ~ H19.6.21	H19.7.5	19教生 853
瀬戸市	桂蔵窯跡	西茨町	瀬戸市	個人住宅	本発掘調査	30	H20.2.18 ~ H20.2.29	H20.3.24	19教生 2947
春日井市		浅山町1丁目	春日井市	その他建物	試掘調査	15	H19.4.24 ~ H19.4.24	H19.5.22	19教生 427
春日井市		白山神社古墳	春日井市	学術調査	確認調査	175	H19.5.14 ~ H19.8.13	H19.6.4	19教生 530
春日井市		松河戸町字河戸町字河戸地内	春日井市	区画整理	試掘調査	522	H19.5.24 ~ H19.6.1	H19.10.9	19教生 1579
春日井市	大留城跡	大留町字東島地内	春日井市	河川	確認調査	15.8	H19.11.28 ~ H19.11.30	H19.12.3	19教生 2492
春日井市	大留東島遺跡・大留城跡	大留町字東島地内	春日井市	区画整理	確認調査	181.4	H19.10.9 ~ H19.12.20	H20.1.24	19教生 2428
春日井市	大留東島遺跡	字東島地内	春日井市	区画整理	本発掘調査	74	H20.1.25 ~ H20.2.6	H20.3.7	19教生 2811
春日井市		柏井町7丁目	春日井市	個人住宅	試掘調査	19.2	H20.2.8 ~ H20.2.8	H20.3.7	19教生 2813
春日井市		松河戸町字河戸地内	春日井市	区画整理	試掘調査	1888	H19.12.26 ~ H19.12.26	H20.3.7	19教生 2815
春日井市	南気噴茶屋前遺跡	南気噴土地区画整理	春日井市	その他建物	確認調査	12.95	H20.2.15 ~ H20.2.15	H20.3.7	19教生 2817
犬山市	木之下城	大字犬山字木ノ下	犬山市	個人住宅	試掘調査	1.4	H19.8.17 ~ H19.8.17	H19.10.9	19教生 1578

犬山市	東之宮古墳	大字犬山字北白山平	犬山市	遺跡整備	確認調査	360	H19.8.20 ~ H19.10.22	H19.12.27	19教生 2235
江南市	(周知の埋蔵文化財包蔵地ではない)	北山町西	江南市	道路	試掘調査	16	H19.7.13 ~ H19.7.13	H20.2.13	19教生 2573
小牧市	南外山遺跡	大字南外山字東浦	小牧市	個人住宅	本発掘調査	60	H19.4.12 ~ H19.4.27	H19.6.21	19教生 719
小牧市	南外山遺跡	大字南外山字北浦	小牧市	個人住宅	本発掘調査	3	H19.5.7 ~ H19.5.11	H19.6.21	19教生 720
小牧市	東田中宮前遺跡	大字東田中	小牧市	公園造成	確認調査	10	H19.3.23 ~ H19.3.29	H19.7.5	19教生 852
小牧市	新町遺跡	堀の内四丁目	小牧市	集合住宅	本発掘調査	265	H19.8.2 ~ H19.10.15	H19.12.6	19教生 1998
小牧市	小針入鹿新田中市場遺跡	大字外堀三丁目	小牧市	個人住宅	確認調査	8	H19.10.22 ~ H19.10.26	H19.12.6	19教生 1999
小牧市	南外山遺跡	大字南外山字屋敷	小牧市	区画整理	本発掘調査	25	H19.7.24 ~ H19.8.1	H19.12.6	19教生 2000
小牧市	南外山遺跡	大字南外山字北浦	小牧市	個人住宅	確認調査	153.92	H19.12.10 ~ H19.12.12	H20.1.24	19教生 2419
小牧市	南外山遺跡	大字南外山字北浦	小牧市	個人住宅	本発掘調査	229	H19.12.10 ~ H19.12.14	H20.1.24	19教生 2420
小牧市	若宮遺跡	常普請二丁目	小牧市	その他開発	確認調査	9	H20.1.24 ~ H20.1.28	H20.3.7	19教生 2814
稲沢市	尾張国分寺跡	矢合町中椎ノ木	稲沢市	遺跡整備	確認調査	134.5	H19.4.9 ~ H19.6.8	H19.5.10	19教生 317
稲沢市		大塚北三丁目	稲沢市	その他開発	試掘調査	8	H19.8.10 ~ H19.8.10	H19.9.3	19教生 1301
稲沢市	鎌倉街道周辺遺跡	下津本郷町地内始め	稲沢市	道路	試掘調査	36	H19.9.19 ~ H19.9.19	H19.11.26	19教生 1944
稲沢市	(周知の埋蔵文化財包蔵地ではない)	布袋町東地内	稲沢市	道路	試掘調査	16	H19.11.20 ~ H19.11.20	H19.12.5	19教生 1988
稲沢市	塔の越遺跡	長野町、次郎丸細道町	稲沢市	道路	確認調査	16	H19.6.21 ~ H19.6.21	H20.1.17	19教生 2338
日進市	箕ノ手窯跡	赤池町箕ノ手	日進市	区画整理	確認調査	18	H19.9.19 ~ H19.9.26	H19.10.9	19教生 1587
清須市	清洲城下町遺跡	清洲	清須市	その他建物	本発掘調査	950	H19.4.2 ~ H19.5.12	H19.4.12	19教生 89
清須市	清洲城下町遺跡	清洲船朽町上長者町	清須市	宅地造成	確認調査	8	H19.4.26 ~ H19.4.26	H19.6.4	19教生 527
北名古屋	能田旭古墳	能田旭	北名古屋	個人住宅	本発掘調査	57	H19.3.20 ~ H19.4.17	H19.5.10	19教生 322
北名古屋	弥勒寺御申塚遺跡	弥勒寺東三丁目	北名古屋	個人住宅	試掘調査	533.58	H19.12.4 ~ H19.12.7	H19.12.27	19教生 2236
東郷町	K-6号窯	大字諸輪字篠木	東郷町	その他開発	確認調査	255.91	H19.7.28 ~ H19.8.13	H19.8.27	19教生 1274
愛西市	日置本郷B遺跡・日置八幡神社遺跡	日置町	愛西市	道路	確認調査 試掘調査	12	H19.8.30 ~ H19.8.30	H19.11.16	19教生 1634
甚目寺町	未定	大字万領	甚目寺町	道路	試掘調査	6	H19.9.7 ~ H19.9.7	H19.11.16	19教生 1643
東海市	畑間遺跡、東畑遺跡	大田町東畑、前田地内	東海市	道路、区画整理	本発掘調査	1350	H19.5.21 ~ H19.12.25	H19.7.5	19教生 855
東海市	畑間遺跡	大田町郷中地内	東海市	区画整理	確認調査	8	H19.8.20 ~ H19.8.20	H19.9.6	19教生 1363
東海市	畑間遺跡	大田町畑間地内	東海市		確認調査	8	H19.10.22 ~ H19.10.22	H19.12.27	19教生 2238
大府市	立合池西A古窯群	追分町五丁目	大府市	区画整理	本発掘調査	200	H19.7.2 ~ H19.9.30	H19.12.27	19教生 2233
知多市	八幡森遺跡	八幡字荒古後	知多市	個人住宅	確認調査	2	H19.4.20 ~ H19.4.20	H19.5.10	19教生 321
知多市	大草城跡	大草字南田面	知多市	集合住宅	確認調査	2	H19.7.20 ~ H19.7.20	H19.8.16	19教生 1142
知多市	中島遺跡	八幡字中島	知多市	宅地造成	確認調査	4	H19.10.26 ~ H19.10.26	H19.12.6	19教生 1995
阿久比町		大字宮津字五反田他	阿久比町	区画整理	試掘調査		H19.4.7 ~ H19.4.7	H19.5.10	19教生 319
武豊町	曾原北遺跡	大字富貴字北曾原地内	武豊町	公園造成	確認調査	300	H19.11.1 ~ H19.12.26	H19.12.6	19教生 2003
岡崎市		櫻山町、牧平町	岡崎市	道路	試掘調査	56	H19.2.27 ~ H19.3.13	H19.5.7	19教生 171
岡崎市	車塚遺跡	岩津町地内	岡崎市	道路	確認調査	50	H19.6.6 ~ H19.6.7	H19.7.2	19教生 803
岡崎市		滝町入山地内	岡崎市	その他開発	試掘調査	50	H19.6.13 ~ H19.6.14	H19.7.2	19教生 805
岡崎市	丸山廃寺跡	丸山町字八サマ	岡崎市	学校	本発掘調査	2200	H19.5.21 ~ H19.6.29	H19.7.5	19教生 854
岡崎市	岡崎城跡	材木町1丁目	岡崎市	集合住宅	確認調査	46	H19.1.18 ~ H19.1.19	H19.7.5	19教生 856

岡崎市	小針城跡	小針町字城跡	岡崎市	個人住宅	本発掘調査	120	H19.2.19 ~ H19.3.2	H19.7.5	19教生 857
岡崎市	若一王子神社遺跡	岩津町字壇ノ上	岡崎市	その他建物	本発掘調査	340	H18.11.21 ~ H18.12.28	H19.7.5	19教生 858
岡崎市	北ノ切第1号墳・第2号墳・第3号墳	若松町字北之切	岡崎市	個人住宅	本発掘調査	550	H18.4.10 ~ H18.6.2	H19.7.5	19教生 859
岡崎市	岩津新城跡	岩津町字新城	岡崎市	宅地造成	確認調査	120	H19.7.10 ~ H19.7.20	H19.8.16	19教生 1143
岡崎市	真宮遺跡	六名1丁目	岡崎市	集合住宅	確認調査	1.25	H19.8.9 ~ H19.8.9	H19.8.27	19教生 1273
岡崎市	岡崎城跡	康生町	岡崎市	個人住宅	確認調査	12	H19.9.3 ~ H19.9.3	H19.9.10	19教生 1382
岡崎市	岩津新城跡	岩津町字新城	岡崎市	宅地造成	本発掘調査	2500	H19.9.3 ~ H19.11.15	H19.10.9	19教生 1582
岡崎市	岡崎城跡	材木町1丁目	岡崎市	集合住宅	本発掘調査	1150	H19.8.22 ~ H19.11.22	H19.12.6	19教生 2005
岡崎市	岡崎城跡	康生町	岡崎市	遺跡整備	確認調査	850	H19.9.18 ~ H20.1.31	H19.12.6	19教生 2006
岡崎市	坂戸遺跡	島坂町字三本木	岡崎市	農業関連	本発掘調査	873	H19.1.22 ~ H19.3.31	H19.12.6	19教生 2007
岡崎市	坂戸遺跡	島坂町字三本木、字西三本木、字木ノ元	岡崎市	農業関連	本発掘調査	210	H19.12.10 ~ H19.12.28	H20.1.10	19教生 2317
岡崎市	岡崎城跡	康生町	岡崎市	集合住宅	確認調査	12	H19.12.25 ~ H19.12.25	H20.1.10	19教生 2322
岡崎市	真宮遺跡	六名一丁目	岡崎市	集合住宅	試掘調査	1.25	H20.1.17 ~ H20.1.17	H20.2.14	19教生 2581
岡崎市	細川城跡	細川町字上平	岡崎市	宅地造成	確認調査	8	H20.2.28 ~ H20.2.28	H20.3.7	19教生 2816
刈谷市	刈谷古城	天王町二丁目	刈谷市	宅地造成	確認調査	10	H19.2.26 ~ H19.3.2	H19.4.12	19教生 90
刈谷市	寺屋敷東貝塚	小山町六丁目	刈谷市	宅地造成・個人住宅	確認調査	30	H19.4.27 ~ H19.5.11	H19.6.4	19教生 528
刈谷市	半崎貝塚	泉田町半崎	刈谷市	個人住宅	確認調査	5	H19.6.1 ~ H19.6.4	H19.6.21	19教生 722
刈谷市	半崎貝塚	泉田町半崎	刈谷市	個人住宅	本発掘調査	132	H19.6.12 ~ H19.6.22	H19.9.20	19教生 1441
刈谷市	宮東第1号貝塚	泉田町大久屋	刈谷市	個人住宅	確認調査	10	H20.2.29 ~ H20.3.17	H20.3.24	19教生 2950
安城市	二夕子遺跡	桜井町二夕子地内	安城市	学術調査	確認調査	110	H19.2.6 ~ H19.3.31	H19.5.23	19教生 458
安城市	小川の場丘城址	小川町志茂	安城市	個人住宅	確認調査	3	H19.5.31 ~ H19.5.31	H19.6.21	19教生 716
安城市	堀内貝塚	堀内町羽開道	安城市	集合住宅	試掘調査	36	H19.6.26 ~ H19.6.29	H19.7.30	19教生 1042
安城市	堀内貝塚	堀内町羽開道	安城市	集合住宅	本発掘調査	234.98	H19.7.24 ~ H19.8.30	H19.9.20	19教生 1439
安城市	堀内貝塚	堀内町羽開道	安城市	その他開発	確認調査	43.2	H19.11.28 ~ H19.12.7	H19.12.27	19教生 2239
安城市	大畑遺跡	藤井町大畑	安城市	個人住宅	本発掘調査	78.97	H19.12.11 ~ H19.12.20	H20.1.24	19教生 2425
安城市	下懸遺跡	小川町向田	安城市	道路・その他建物	試掘調査	8	H20.1.9 ~ H20.1.9	H20.1.24	19教生 2427
西尾市	久麻久神社遺跡	市子町大宮東	西尾市	その他建物	確認調査	0.5	H19.4.24 ~ H19.4.24	H19.5.10	19教生 323
西尾市	新御堂貝塚	八ツ面町新御堂	西尾市	個人住宅	本発掘調査	80	H19.9.25 ~ H19.10.19	H19.10.9	19教生 1586
西尾市	西尾城跡	錦城町	西尾市	その他開発	本発掘調査	200	H19.11.20 ~ H19.12.20	H19.12.27	19教生 2232
西尾市	志籠谷峯・志籠谷遺跡	志籠谷町乾地	西尾市	宅地造成	確認調査	40	H19.12.18 ~ H19.12.19	H20.1.24	19教生 2424
西尾市	岡島遺跡	江原町岡島町	西尾市	その他開発	確認調査	105	H20.3.11 ~ H20.3.13	H20.3.26	19教生 3007
知立市	八橋古城跡(八橋葦香城跡)	八橋町城下	知立市	宅地造成	本発掘調査	550	H19.8.1 ~ H19.11.30	H19.10.9	19教生 1584
豊田市	亀首遺跡	舞木町神子造	豊田市	その他建物	確認調査	26	H19.3.26 ~ H19.3.26	H19.4.12	19教生 91
豊田市	神明遺跡	駕鴨町神明	豊田市	個人住宅	本発掘調査	126	H19.3.2 ~ H19.3.27	H19.4.12	19教生 92
豊田市	高橋遺跡	高橋町	豊田市	宅地造成	本発掘調査	9750	H19.4.23 ~ H20.3.31	H19.4.23	19教生 202
豊田市	拳母城(七州城跡)	小坂本町	豊田市	道路	本発掘調査	1350	H19.4.23 ~ H19.7.31	H19.4.23	19教生 203
豊田市	千石遺跡・不動堂館跡	千石町 他	豊田市	区画整理	確認調査 試掘調査	308.5	H19.1.10 ~ H19.3.15	H19.4.26	19教生 201
豊田市	堂外戸遺跡	市木町堂外戸	豊田市	集合住宅	本発掘調査	2930	H19.4.2 ~ H20.3.31	H19.5.10	19教生 318
豊田市	下八桑遺跡	新盛町下八桑	豊田市	個人住宅	確認調査	8.4	H19.5.9 ~ H19.5.11	H19.5.22	19教生 428

豊田市	金谷城跡	金谷町3丁目	豊田市	宅地造成	確認調査	50	H19.5.2 ~ H19.5.11	H19.6.11	19教生 618
豊田市		稲武町宮ノヒラ	豊田市	その他開発	試掘調査	8	H19.6.27 ~ H19.6.27	H19.9.3	19教生 1300
豊田市		美山町～東新町	豊田市	道路	試掘調査	100	H19.8.7 ~ H19.8.8	H19.9.6	19教生 1325
豊田市	金谷城跡	金谷町3丁目	豊田市	その他建物	確認調査	491	H19.8.22 ~ H19.9.3	H19.9.20	19教生 1440
豊田市	野林本郷遺跡・ 築瀬遺跡	籠林町本郷	豊田市	その他開発	確認調査	4.3	H19.8.6 ~ H19.8.6	H19.10.9	19教生 1583
豊田市	神明遺跡	鷺鴨町神明	豊田市	個人住宅	本発掘調査	106	H19.8.24 ~ H19.9.27	H19.10.9	19教生 1585
豊田市	金谷大塚古墳	金谷町ほか	豊田市	その他建物	確認調査	8.5	H19.8.18 ~ H19.10.31	H19.10.22	19教生 1690
豊田市	守綱寺南地区	寺部町2丁目	豊田市	宅地造成	確認調査	75.2	H19.8.20 ~ H19.12.28	H19.10.22	19教生 1691
豊田市	郷上遺跡	渡刈町寄田	豊田市	その他建物	確認調査	75	H19.9.10 ~ H19.9.12	H19.11.7	19教生 1832
豊田市	梶畑遺跡	桑原町梶畑	豊田市	集合住宅	確認調査	28	H19.10.11 ~ H19.10.11	H19.11.7	19教生 1833
豊田市	拳母城(桜城)跡	元城町1丁目	豊田市	その他建物	本発掘調査	405	H19.9.18 ~ H19.10.5	H19.11.7	19教生 1834
豊田市	栃原遺跡	東山町2丁目	豊田市	宅地造成	本発掘調査	8200	H20.4	H19.11.7	19教生 1838
豊田市	神明遺跡	鷺鴨神明	豊田市	道路	確認調査	9.8	H19.10.29 ~ H19.10.29	H19.12.6	19教生 2001
豊田市	拳母城(桜城)跡	元城町1丁目	豊田市	電信電話	本発掘調査	6	H19.11.14 ~ H19.11.16	H19.12.6	19教生 2009
豊田市	寺部城跡	寺部町1丁目	豊田市	宅地造成	本発掘調査	31.5	H19.11.12 ~ H19.11.20	H19.12.6	19教生 2010
豊田市	弁財1号窯	西岡町弁財	豊田市	集合住宅	確認調査	25	H19.11.26 ~ H19.11.26	H19.12.27	19教生 2240
豊田市	寺部城関連遺跡	寺部町2丁目	豊田市	個人住宅	本発掘調査	95	H19.12.5 ~ H20.1.11	H20.2.14	19教生 2580
豊田市	亀首遺跡	亀首町前田	豊田市	その他開発	確認調査	213.6	H19.12.6 ~ H19.12.13	H20.2.22	19教生 2663
豊田市	金谷城跡	金谷町三丁目	豊田市	宅地造成	確認調査	48	H20.2.27 ~ H20.3.5	H20.3.24	19教生 2949
豊田市		上野町二丁目	豊田市	区画整理	試掘調査	103	H20.1.21 ~ H20.3.15	H20.3.26	19教生 3008
豊田市	高橋遺跡	高橋町七丁目	豊田市	個人住宅	本発掘調査	45	H20.3.5 ~ H20.3.28	H20.3.31	19教生 3052
三好町	黒笹20号窯	大字打越字新池浦地 内	三好町	道路	確認調査 試掘調査	70	H19.1.6 ~ H19.3.28	H19.8.16	19教生 1140
三好町		大字打越字鶴ノ巣地 内	三好町	その他開発	試掘調査	65	H19.12.6 ~ H19.12.7	H20.3.7	19教生 2805
三好町	荒畑遺跡	大字三好字八和田	三好町	個人住宅	試掘調査	120	H19.10.23 ~ H19.11.14	H20.3.7	19教生 2806
三好町	荒畑遺跡	大字三好字荒畑	三好町	個人住宅	試掘調査	80	H19.11.22 ~ H19.12.5	H20.3.7	19教生 2807
三好町	荒畑遺跡	大字三好字八和田	三好町	集合住宅	試掘調査	100	H19.5.30 ~ H19.6.6	H20.3.7	19教生 2808
三好町	福谷城跡	大字福谷字蔵屋敷	三好町	個人住宅	試掘調査	3	H19.9.28 ~ H19.9.28	H20.3.7	19教生 2809
三好町	福谷城	大字福谷字西洗井地 内	三好町	宅地造成	本発掘調査	120	H18.7.15 ~ H18.9.8	H19.8.16	19教生 1139
三好町	荒畑遺跡	大字三好字八和田	三好町	個人住宅	試掘調査	16	H19.11.22 ~ H19.11.23	H20.3.7	19教生 2810
東栄町	市原遺跡	大字三輪地内	東栄町	道路	確認調査	17	H19.2.15 ~ H19.2.15	H19.7.2	19教生 262
東栄町	紙屋貝津遺跡・ 大屋路遺跡	大字振草地内	東栄町	道路	確認調査	26	H19.2.5 ~ H19.2.5	H19.7.2	19教生 263
新城市	屋川遺跡	富永字屋川	新城市	道路	確認調査	2	H19.3.14	H19.5.9	19教生 304
新城市	柿下遺跡	富永字柿下	新城市	道路	確認調査	3	H19.3.14	H19.5.9	19教生 304
新城市	石座神社遺跡	大宮字孤塚地	新城市	道路	確認調査	18	H19.3.28	H19.5.9	19教生 304
新城市	長篠戦役設楽原 決戦場儀徳地区	儀徳	新城市	道路	確認調査	24	H19.3.29	H19.5.9	19教生 304
新城市	奥の久保遺跡	八束穂	新城市	道路	確認調査	4.5	H19.3.23	H19.5.9	19教生 304
新城市		有松並松地区	新城市	道路	試掘調査	44	H19.3.14,H19.3.22	H19.5.9	19教生 304
新城市	篠原遺跡	有海字篠原	新城市	道路	確認調査	16	H19.3.15	H19.5.9	19教生 304
新城市	舟津遺跡	乗本字舟津	新城市	道路	試掘調査	9	H19.3.9	H19.5.9	19教生 304



新城市	中山砦跡	乗本字坊貝津、椎ノ木	新城市	道路	確認調査	6.5	H19.3.13	H19.5.9	19教生 304
新城市	柿本遺跡	下吉田字柿本	新城市	道路	確認調査	1.5	H19.3.12	H19.5.9	19教生 304
新城市	柿本城跡	下吉田字柿本	新城市	道路	確認調査	6.5	H19.3.16	H19.5.9	19教生 304
新城市	神明神社前遺跡・北下遺跡	八束穂	新城市	道路	試掘調査	13.5	H19.5.24	H19.7.9	19教生 818
新城市	八剣遺跡	竹広字兼久根、馬場、八剣・大宮字上馬場、下馬場	新城市	その他開発	本発掘調査	362	H19.8.20 ~ H19.9.28	H19.9.6	19教生 1362
新城市	長篠城跡北遺跡	長篠字広面、字上貝津、字矢貝津、字岩代、字殿藪	新城市	遺跡整備	確認調査	130	H19.9.26 ~ H19.11.15	H19.10.22	19教生 1695
新城市	新城古城跡	石田字万福地内	新城市	その他開発	確認調査	16	H19.11.14 ~ H19.11.16	H19.12.6	19教生 2004
新城市	神田遺跡	富永字神田・字新六田	新城市	その他開発	本発掘調査	460	H19.11.21 ~ H19.12.28	H19.12.6	19教生 2008
新城市	荒井遺跡	杉山荒井地内	新城市	その他開発	確認調査	30	H20.2.4 ~ H20.2.6	H20.2.22	19教生 2666
豊橋市	木の根遺跡、高嶋遺跡、瀬戸遺跡、藤代遺跡、宮西古墳	石巻本町字木の根ほか	豊橋市	農業関連	本発掘調査	129	H18.10.2 ~ H19.3.16	H19.4.12	19教生 88
豊橋市	二連木城址	仁連木町	豊橋市	その他開発	試掘調査	8	H19.3.29 ~ H19.3.29	H19.4.12	19教生 93
豊橋市	大崎城址	船渡町字城戸中 他	豊橋市	その他建物	試掘調査	90	H19.4.10 ~ H19.4.11	H19.4.23	19教生 165
豊橋市	吉田城址	八町通4丁目	豊橋市	個人住宅	本発掘調査	100	H19.5.14 ~ H19.5.22	H19.6.4	19教生 529
豊橋市	内田貝塚・若宮遺跡	弁呂町字若宮	豊橋市	区画整理	本発掘調査	3600	H19.4.18 ~ H20.3.31	H19.6.4	19教生 531
豊橋市	二連木城址	仁連木町	豊橋市	その他開発	試掘調査	8	H19.5.30 ~ H19.5.30	H19.6.21	19教生 717
豊橋市	吉田城址	八町通4丁目	豊橋市	個人住宅	本発掘調査	10	H19.6.4 ~ H19.6.5	H19.6.21	19教生 718
豊橋市	曲松遺跡	大岩町字沢渡	豊橋市	個人住宅	確認調査	4	H19.6.5 ~ H19.6.5	H19.6.21	19教生 721
豊橋市	中郷西遺跡	牛川町字中郷地内	豊橋市	区画整理	確認調査	34	H19.7.3 ~ H19.7.3	H19.7.30	19教生 1043
豊橋市	中郷遺跡	牛川町字中郷地内	豊橋市	区画整理	確認調査	23	H19.6.29 ~ H19.6.29	H19.7.30	19教生 1044
豊橋市	西側遺跡	牛川町字西側地内	豊橋市	区画整理	確認調査	150	H19.6.25 ~ H19.6.28	H19.7.30	19教生 1045
豊橋市	曲松遺跡	大岩町字沢渡地内	豊橋市	その他開発	本発掘調査	50	H19.6.27 ~ H19.7.6	H19.7.30	19教生 1046
豊橋市	吉田城址	今橋町	豊橋市	その他建物	本発掘調査	100	H19.8.20 ~ H19.8.28	H19.9.6	19教生 1364
豊橋市	吉田城址	八町通3丁目	豊橋市	個人住宅	本発掘調査	45	H19.9.7 ~ H19.9.7	H19.10.9	19教生 1580
豊橋市	稲荷山古墳群	多米町寺門	豊橋市	宅地造成	確認調査	145	H19.9.10 ~ H19.9.18	H19.10.9	19教生 1581
豊橋市	曲松遺跡	大岩町字曲松	豊橋市	その他開発	確認調査	8	H19.7.17 ~ H19.7.18	H19.10.22	19教生 1693
豊橋市	吉田城址	鍛冶町	豊橋市	その他開発	本発掘調査	50	H19.9.10 ~ H19.9.20	H19.10.22	19教生 1694
豊橋市	曲松遺跡	大岩町字北田	豊橋市	集合住宅	試掘調査	150	H19.10.10 ~ H19.10.11	H19.11.7	19教生 1835
豊橋市	西側遺跡	牛川町字西側	豊橋市	区画整理	本発掘調査	350	H19.7.6 ~ H19.8.21	H19.11.7	19教生 1836
豊橋市	中郷遺跡	牛川町字中郷	豊橋市	区画整理	確認調査	20	H19.9.25 ~ H19.9.25	H19.11.7	19教生 1837
豊橋市	小浜貝塚	小浜町	豊橋市	個人住宅	本発掘調査	60	H19.10.11 ~ H19.10.11	H19.12.6	19教生 1996
豊橋市	橋良遺跡	柱六番町	豊橋市	集合住宅	本発掘調査	130	H19.10.26 ~ H19.10.26	H19.12.6	19教生 1997
豊橋市	普門寺旧伽藍跡	雲谷町字ナベ山下	豊橋市	遺跡整備	確認調査	200	H19.12.4 ~ H20.1.31	H19.12.27	19教生 2237
豊橋市	稲荷前遺跡	牛川町字西郷	豊橋市	その他開発	確認調査	240	H19.12.10 ~ H19.12.21	H20.1.10	19教生 2323
豊橋市	東側遺跡	牛川町字東側	豊橋市	区画整理	本発掘調査	3250	H19.4.16 ~ H19.10.30	H20.1.24	19教生 2421
豊橋市	西側北遺跡	牛川町字西側	豊橋市	区画整理	本発掘調査	350	H19.11.1 ~ H19.11.28	H20.1.24	19教生 2422
豊橋市	馬越長火塚古墳	石巻本町字紺屋谷	豊橋市	遺跡整備	確認調査	200	H19.12.4 ~ H19.12.21	H20.1.24	19教生 2423
豊橋市	井セキ古窯	大清水町字大清水	豊橋市	その他開発	確認調査	12	H20.1.24 ~ H20.1.24	H20.2.22	19教生 2664
豊橋市	吉田城址	今橋町	豊橋市	その他建物	本発掘調査	100	H20.1.24 ~ H20.1.31	H20.2.22	19教生 2667

豊川市	天井平遺跡	東上町柿木平	豊川市	宅地造成	本発掘調査	2300	H19.12.17 ~ H20.3.26	H20.1.10	19教生 2324
蒲郡市	坂野古窯群	柏原町坂野	蒲郡市	道路	試掘調査	6	H19.9.27 ~ H19.9.27	H19.10.22	19教生 1602
蒲郡市		柏原町坂野	蒲郡市	道路	試掘調査	6	H19.9.27	H19.10.22	19教生 1602
蒲郡市	(周知の埋蔵文化財包蔵地ではない)	柏原町	蒲郡市	道路	試掘調査	20	H20.1.16 ~ H20.1.16	H20.2.13	19教生 2576
蒲郡市	竹谷城跡	竹谷町泉	蒲郡市	個人住宅	本発掘調査	529	H20.1.16 ~ H20.3.6	H20.3.26	19教生 3009
蒲郡市	竹谷城跡	竹谷町泉	蒲郡市	集合住宅	本発掘調査	997	H20.1.16 ~ H20.3.6	H20.3.26	19教生 3010
田原市	伊川津遺跡	伊川津町郷中	田原市	下水道	試掘調査	12	H19.6.26 ~ H19.7.6	H19.7.30	19教生 1047
田原市	保美貝塚	保美町平城	田原市	下水道	本発掘調査	30	H19.12.5 ~ H20.3.6	H20.1.24	19教生 2426
音羽町	羽根遺跡	大字萩地内	音羽町	道路	試掘調査	60	H19.10.3 ~ H19.10.31	H19.11.16	19教生 1863
小坂井町		大字小坂井字道地	小坂井町	その他建物	試掘調査		H19.4.28 ~ H19.4.28	H19.5.22	19教生 429
小坂井町	北浦貝塚	大字宿	小坂井町	道路	確認調査	2	H19.6.26 ~ H19.6.26	H19.8.31	19教生 1307
小坂井町	北浦貝塚	大字宿	小坂井町	道路	確認調査	10	H19.6.26 ~ H19.6.26	H19.8.31	19教生 1308
小坂井町	医王寺廃寺跡	大字篠束字郷中	小坂井町	その他建物	本発掘調査	34.61	H19.8.17 ~ H19.8.19	H19.10.9	19教生 1577
小坂井町	西宮遺跡	大字篠束字西宮	小坂井町	個人住宅	確認調査	6	H19.12.22 ~ H19.12.22	H20.1.10	19教生 2321
小坂井町	坂地遺跡	小坂井篠束坂地土地 区画整理1街区	小坂井町	個人住宅	確認調査	3.6	H20.2.2 ~ H20.2.2	H20.2.22	19教生 2665
小坂井町	坂地遺跡	小坂井篠束坂地土地 区画整理	小坂井町	個人住宅	確認調査	3.6	H20.2.24 ~ H20.2.24	H20.3.24	19教生 2948

## (4) 土木工事等の届出・通知

## 93条による通知

市町村名	遺跡名	所在地	届出者	届出日	工事内容	県文書番号	指示事項
一宮市	富塚古墳	富塚字郷中	個人	H19.5.8	個人住宅	H19.5.23	19教生431 工事立会
一宮市	苅安賀遺跡	大和町苅安賀字川田	個人	H19.5.11	個人住宅	H19.5.23	19教生441 工事立会
一宮市	苅安賀遺跡	大和町苅安賀字上西之杵	個人	H19.5.22	個人住宅	H19.6.4	19教生543 工事立会
一宮市	富塚古墳	大字富塚字郷中	中部電力株式会社一宮営業所長	H19.6.7	その他開発	H19.6.26	19教生660 工事立会
一宮市	苅安賀遺跡	大和町苅安賀字上西之杵	個人	H19.6.22	個人住宅	H19.7.5	19教生839 工事立会
一宮市	高木遺跡	萩原町西宮重字中光堂	個人	H19.7.15	個人住宅	H19.7.30	19教生1034 工事立会
一宮市	苅安賀遺跡	大和町苅安賀中西之杵	個人	H19.8.23	個人住宅	H19.8.31	19教生1318 工事立会
一宮市	清郷遺跡	浅井町大日比野字清郷	個人	H19.9.27	個人住宅	H19.10.4	19教生1560 工事立会
一宮市	馬見塚遺跡	馬見塚東見六	中部電力株式会社一宮営業所長	H19.11.13	その他開発	H19.12.6	19教生2014 工事立会
一宮市	北道手遺跡	大字光明寺字北道手	中部電力株式会社一宮営業所長	H20.1.22	その他開発	H20.1.28	19教生2466 慎重工事
一宮市	妙興寺境内地遺跡	大和町妙興寺境内地	宗教法人来薫院代表役員	H19.12.27	個人住宅	H20.2.28	19教生2725 工事立会
一宮市	苅安賀遺跡	大和町苅安賀字上西之杵	個人	H20.3.14	個人住宅	H20.3.24	19教生2958 工事立会
一宮市	伝法寺遺跡	伝法寺土地区画整理地内	ババママハウス株式会社代表取締役	H20.3.7	個人住宅	H20.3.24	19教生2959 工事立会
瀬戸市	若宮遺跡	若宮町三丁目	株式会社名東地産代表取締役	H19.4.3	個人住宅	H19.5.7	19教生293 工事立会
瀬戸市	幡山遺跡	瀬戸口町	個人	H19.4.3	個人住宅	H19.5.7	19教生294 工事立会
瀬戸市	上品野蟹川遺跡	上品野町	個人	H19.6.5	個人住宅	H19.7.17	19教生946 工事立会
瀬戸市	水北遺跡	水北町	中部電力株式会社旭名東営業所長	H19.6.25	その他開発	H19.7.17	19教生948 工事立会
瀬戸市	品野西遺跡	品野町6丁目	個人	H19.7.6	個人住宅	H19.7.30	19教生1029 工事立会
瀬戸市	石田遺跡	石田町	個人	H19.7.2	個人住宅	H19.7.30	19教生1030 工事立会
瀬戸市	石田遺跡	石田町	個人	H19.7.12	個人住宅	H19.7.30	19教生1031 工事立会
瀬戸市	経塚山西遺跡	仲郷町	個人	H19.7.13	個人住宅	H19.8.16	19教生1181 工事立会
瀬戸市	美濃池町遺跡	美濃池町	個人	H19.7.30	その他開発	H19.8.16	19教生1182 慎重工事
瀬戸市	石田遺跡	東米泉町	個人	H19.8.1	個人住宅	H19.8.27	19教生1275 工事立会
瀬戸市	石田遺跡	東米泉町	個人	H19.8.29	個人住宅	H19.9.10	19教生1384 工事立会
瀬戸市	石田遺跡	池田町	個人	H19.8.29	個人住宅	H19.9.10	19教生1385 工事立会
瀬戸市	品野中部遺跡	中品野町	中部電力株式会社旭名東営業所長	H19.8.14	その他開発	H19.9.10	19教生1386 工事立会
瀬戸市	美濃池町遺跡	美濃池町	個人	H19.9.10	集合住宅	H19.10.1	19教生1523 工事立会
瀬戸市	大坪西遺跡	大坪町	個人	H19.10.10	個人住宅	H19.10.29	19教生1754 工事立会
瀬戸市	品野中部遺跡	品野町5丁目	中部電力株式会社旭名東営業所長	H19.11.1	その他開発	H19.12.6	19教生2017 工事立会
瀬戸市	品野中部遺跡	品野町7丁目	個人	H19.11.1	集合住宅	H19.12.6	19教生2018 工事立会
瀬戸市	石田遺跡	石田町	個人	H19.11.22	個人住宅	H19.12.20	19教生2194 工事立会
瀬戸市	石田遺跡	石田町	個人	H19.11.29	個人住宅	H19.12.20	19教生2195 工事立会
瀬戸市	品野西遺跡	品野町四丁目	個人	H19.11.29	個人住宅	H19.12.20	19教生2196 工事立会
瀬戸市	美濃池町遺跡	高根町二丁目	一建設株式会社代表取締役	H19.12.11	宅地造成	H20.1.10	19教生2305 工事立会
瀬戸市	七郎左窯跡	内田町	個人	H19.12.17	個人住宅	H20.1.10	19教生2306 発掘調査
瀬戸市	品野中部遺跡	品野町七丁目	個人	H20.1.8	集合住宅	H20.1.28	19教生2462 工事立会
瀬戸市	桂蔵窯跡	西茨町	個人	H20.1.21	個人住宅	H20.1.28	19教生2463 発掘調査

瀬戸市	神川町遺跡	神川町	個人	H20.1.15	集合住宅	H20.1.28	19教生 2464	工事立会
瀬戸市	西本地町北遺跡	西本地先2丁目	中部電力株式会社旭名東 営業所長	H20.1.25	その他開発	H20.2.14	19教生 2585	工事立会
瀬戸市	奈兵衛南窯跡	窯神町地内	中部電力株式会社旭名東 営業所長	H20.1.25	その他開発	H20.2.14	19教生 2586	工事立会
春日井市	神領海東遺跡	神領町字東海	個人	H19.7.3	個人住宅	H19.7.17	19教生 958	工事立会
春日井市	松河戸遺跡	松河戸町字堤越	個人	H19.9.4	個人住宅	H19.10.1	19教生 1519	慎重工事
春日井市	松河戸遺跡	松河戸土地区画整理地内	株式会社エサキホーム代表 取締役	H19.9.6	個人住宅	H19.10.1	19教生 1520	慎重工事
春日井市	南気噴向田遺跡	気噴町	個人	H19.11.12	個人住宅	H19.12.6	19教生 2022	工事立会
春日井市	松河戸遺跡	松河戸土地区画整理事業 31街区	三菱UFリース株式会社代 表取締役	H19.11.21	その他建物	H19.12.10	19教生 2073	工事立会
春日井市	神領屋敷田遺跡	神領町	個人	H19.12.26	個人住宅	H20.1.10	19教生 2308	慎重工事
春日井市	大留東島遺跡、大 留城跡	大留町字東島地内	春日井大留上土地区画整 理組合理事長	H19.10.1	区画整理	H20.1.28	19教生 2467	発掘調査 慎重工事
春日井市	松河戸遺跡	松河戸土地区画整理地内	常磐ホールディングス株式 会社代表取締役	H20.2.15	その他建物	H20.2.28	19教生 2728	工事立会
春日井市	上条城跡	上条町二丁目	王子不動産株式会社名古 屋支店執行役員支店長	H20.2.6	その他開発	H20.3.7	19教生 2820	工事立会
犬山市	木之下城	大字犬山字木ノ下	個人	H19.9.20	個人住宅	H19.10.4	19教生 1548	工事立会
江南市	布袋下山北遺跡	布袋下山町北	個人	H19.4.18	個人住宅	H19.5.7	19教生 276	工事立会
小牧市	松山遺跡	外堀1丁目	東新住建株式会社代表取 締役	H19.3.28	その他建物	H19.4.9	19教生 35	工事立会
小牧市	南外山遺跡	大字南外山字北浦	個人	H19.3.26	個人住宅	H19.4.9	19教生 36	発掘調査
小牧市	南外山遺跡	大字南外山字北浦	個人	H19.4.18	個人住宅	H19.5.7	19教生 278	発掘調査
小牧市	南外山遺跡	大字南外山字北浦	個人	H19.4.20	個人住宅	H19.5.7	19教生 281	発掘調査 慎重工事
小牧市	南外山遺跡	大字南外山	個人	H19.4.2	個人住宅	H19.5.23	19教生 433	慎重工事
小牧市	東田中宮前遺跡	大字東田中地内	中部電力株式会社小牧営 業所長	H19.5.11	その他開発	H19.5.23	19教生 445	慎重工事
小牧市	上御園遺跡	堀の内五丁目	個人	H19.5.14	個人住宅	H19.5.23	19教生 448	慎重工事
小牧市	上御園遺跡	小牧堀の内土地区画整理 組合保留地	個人	H19.5.18	個人住宅	H19.6.4	19教生 539	慎重工事
小牧市	南外山遺跡	大字南外山字東浦	個人	H19.6.1	個人住宅	H19.6.12	19教生 620	慎重工事
小牧市	上御園遺跡	小牧堀の内土地区画整理 7街区	個人	H19.6.4	個人住宅	H19.6.12	19教生 621	慎重工事
小牧市	上御園遺跡	堀の内五丁目	個人	H19.6.11	個人住宅	H19.6.26	19教生 747	慎重工事
小牧市	市之久田北浦遺跡	小牧5丁目	丸美産業株式会社代表取 締役	H19.6.13	集合住宅	H19.6.26	19教生 748	慎重工事
小牧市	上御園遺跡	小牧堀の内土地区画整理	個人	H19.6.18	個人住宅	H19.7.5	19教生 826	慎重工事
小牧市	新町遺跡	堀の内4丁目	個人	H19.6.15	集合住宅	H19.7.5	19教生 827	発掘調査
小牧市	南外山遺跡	小牧南土地区画整理事業	個人	H19.7.3	個人住宅	H19.7.17	19教生 951	発掘調査 慎重工事
小牧市	南外山遺跡	小牧南土地区画整理事業 地内	個人	H19.7.4	個人住宅	H19.7.17	19教生 955	発掘調査
小牧市	上御園遺跡	堀の内五丁目	個人	H19.7.6	個人住宅	H19.7.17	19教生 956	慎重工事
小牧市	上御園遺跡	小牧堀の内土地区画整理	個人	H19.7.20	個人住宅	H19.7.30	19教生 1037	慎重工事
小牧市	上御園遺跡	堀の内五丁目	個人	H19.7.20	個人住宅	H19.7.30	19教生 1038	慎重工事
小牧市	上御園遺跡	堀の内五丁目	個人	H19.7.20	個人住宅	H19.7.30	19教生 1039	慎重工事
小牧市	上御園遺跡	堀の内五丁目	個人	H19.7.20	個人住宅	H19.7.30	19教生 1040	慎重工事
小牧市	上御園遺跡	小牧堀の内土地区画整理 組合7ブロック	個人	H19.8.7	個人住宅	H19.8.16	19教生 1190	慎重工事
小牧市	南外山遺跡	小牧南土地区画整理事業	個人	H19.9.27	個人住宅	H19.10.4	19教生 1557	慎重工事
小牧市	上御園遺跡	堀の内五丁目	個人	H19.10.10	個人住宅	H19.10.22	19教生 1696	慎重工事
小牧市	牛屋遺跡	大字西之島字旦那畑	個人	H19.10.11	個人住宅	H19.10.22	19教生 1702	工事立会
小牧市	小針入鹿新田中市 場遺跡	外堀3丁目	個人	H19.10.26	個人住宅	H19.11.7	19教生 1841	慎重工事

小牧市	南外山遺跡	大字南外山字北浦	個人	H19.11.27	個人住宅	H19.12.10	19教生 2079	発掘調査
小牧市	篠岡83・110号窯	大字大草字壇之上	日本電子工業株式会社代表取締役	H19.10.26	宅地造成	H19.12.10	19教生 2080	工事立会
小牧市	向山遺跡	大字文津地内	中部電力株式会社小牧営業所長	H19.12.4	その他開発	H19.12.10	19教生 2088	慎重工事
小牧市	東田中宮前遺跡	大字東田中字宮前	大倉建設株式会社名古屋支店常務取締役支店長	H19.12.4	個人住宅	H19.12.10	19教生 2089	慎重工事
小牧市	柏瀬遺跡	大字舟津字柏瀬	個人	H19.12.26	個人住宅	H20.1.10	19教生 2292	工事立会
小牧市	南外山遺跡	大字南外山字北浦	庄司建設株式会社代表取締役	H20.1.4	個人住宅	H20.1.24	19教生 2400	慎重工事
小牧市	巾上遺跡	大字舟津字巾上	個人	H20.1.4	個人住宅	H20.1.24	19教生 2401	工事立会
小牧市	辻ノ内遺跡	小牧小松寺土地地区画整理事業	名鉄不動産株式会社代表取締役	H20.1.22	宅地造成	H20.1.28	19教生 2465	慎重工事
小牧市	辻ノ内遺跡	大字小松寺字辻ノ内	個人	H20.1.25	集合住宅	H20.2.5	19教生 2538	工事立会
小牧市	向山遺跡	大字東田中地内	中部電力株式会社小牧営業所長	H20.1.30	その他開発	H20.2.5	19教生 2550	慎重工事
小牧市	上針田遺跡	大字舟津	中部電力株式会社小牧営業所長	H20.2.5	その他開発	H20.2.14	19教生 2598	慎重工事
小牧市	上御園遺跡	堀の内五丁目	個人	H20.2.29	個人住宅	H20.3.7	19教生 2833	慎重工事
稲沢市	鎌倉街道周辺遺跡	下津光明寺町	個人	H19.3.30	その他建物	H19.4.9	19教生 33	慎重工事
稲沢市	出口遺跡	平和町中三宅中屋敷	個人	H19.3.30	集合住宅	H19.4.9	19教生 34	工事立会
稲沢市	八サバ遺跡	小池二丁目	個人	H19.4.4	集合住宅	H19.4.12	19教生 100	工事立会
稲沢市	尾張国府跡	国府宮四丁目	個人	H19.4.13	個人住宅	H19.4.23	19教生 192	工事立会
稲沢市	下津北山遺跡	稲沢中島都市計画事業尾張西部都市拠点地区土地地区画整理事業	個人	H19.4.13	個人住宅	H19.4.23	19教生 193	慎重工事
稲沢市	大宮廻遺跡	大塚北一丁目	個人	H19.4.20	集合住宅	H19.5.10	19教生 329	慎重工事
稲沢市	下津北山遺跡	稲沢中島都市計画事業尾張西部都市拠点地区土地地区画整理事業	個人	H19.4.23	個人住宅	H19.5.10	19教生 331	慎重工事
稲沢市	下津北山遺跡	稲沢中島都市計画事業尾張西部都市拠点地区土地地区画整理事業	個人	H19.4.23	個人住宅	H19.5.10	19教生 332	慎重工事
稲沢市	堤畔遺跡	中之庄堤畔町	関西電力株式会社東海支社支社長	H19.4.25	その他開発	H19.5.10	19教生 333	工事立会
稲沢市	尾張国府跡	国府宮一丁目	国府宮農園	H19.4.27	集合住宅	H19.5.10	19教生 334	工事立会
稲沢市	醒ヶ井遺跡	稲島十二丁目	個人	H19.5.10	個人住宅	H19.5.23	19教生 447	工事立会
稲沢市	一色三反田遺跡	片原一色町才ノ上	個人	H19.5.11	個人住宅	H19.5.23	19教生 452	慎重工事
稲沢市	元屋敷遺跡	中之庄長提町	関西電力株式会社東海支社支社長	H19.5.15	その他開発	H19.5.23	19教生 453	工事立会
稲沢市	日下部・六角堂遺跡	六角堂西町3丁目	個人	H19.4.19	個人住宅	H19.6.4	19教生 547	工事立会
稲沢市	長田遺跡	平和町須ヶ谷郷	個人	H19.5.21	個人住宅	H19.6.4	19教生 548	慎重工事
稲沢市	上間遺跡	御供所町	個人	H19.5.28	集合住宅	H19.6.11	19教生 590	慎重工事
稲沢市	唐人遺跡	梅須賀町山之畑	個人	H19.5.29	個人住宅	H19.6.11	19教生 591	工事立会
稲沢市	平・山口遺跡	平細工蔵町	個人	H19.6.4	個人住宅	H19.6.26	19教生 744	慎重工事
稲沢市	下津北山遺跡	下津南山町	個人	H19.6.5	個人住宅	H19.6.26	19教生 745	慎重工事
稲沢市	長角・大門遺跡	奥田大門町	個人	H19.6.6	個人住宅	H19.6.26	19教生 746	慎重工事
稲沢市	北喜路宇遺跡	奥田流町	個人	H19.6.14	個人住宅	H19.7.5	19教生 824	慎重工事
稲沢市	北市場屋敷遺跡	稲沢北市場土地地区画整理組合	個人	H19.6.14	個人住宅	H19.7.5	19教生 825	工事立会
稲沢市	尾張国府跡	国府宮一丁目	個人	H19.6.19	個人住宅	H19.7.5	19教生 841	工事立会
稲沢市	尾張国府跡	国府宮一丁目	個人	H19.6.19	個人住宅	H19.7.5	19教生 842	工事立会
稲沢市	榎戸遺跡	込野町榎戸	個人	H19.6.25	個人住宅	H19.7.5	19教生 844	工事立会
稲沢市	長角・大門遺跡	奥田堀端町	個人	H19.6.29	個人住宅	H19.7.17	19教生 944	工事立会

稲沢市	醒ヶ井遺跡	小沢一丁目	東新住建株式会社代表取締役	H19.6.29	宅地造成	H19.7.17	19教生 945	工事立会
稲沢市	矢合城跡	矢合町城跡	個人	H19.7.9	個人住宅	H19.7.17	19教生 957	慎重工事
稲沢市	陸田東出遺跡	陸田本町	個人	H19.7.9	個人住宅	H19.7.30	19教生 1024	慎重工事
稲沢市	尾張国府跡	国府宮二丁目	個人	H19.7.17	集合住宅	H19.7.30	19教生 1032	慎重工事
稲沢市	下津北山遺跡	中島都市計画事業尾張西部都市拠点地区土地区画整理事業	個人	H19.7.23	個人住宅	H19.8.3	19教生 1069	慎重工事
稲沢市	下津長田遺跡	中島都市計画事業下津陸田土地区画整理事業地内	個人	H19.7.24	集合住宅	H19.8.3	19教生 1070	慎重工事
稲沢市	鷺尾遺跡	平和町鷺尾	宗教法人蓮心寺代表役員	H19.7.27	その他建物	H19.8.16	19教生 1146	慎重工事
稲沢市	正明寺市場遺跡	正明町1丁目	個人	H19.7.31	集合住宅	H19.8.16	19教生 1151	慎重工事
稲沢市	平・山口遺跡	中野元町	個人	H19.7.31	個人住宅	H19.8.16	19教生 1152	慎重工事
稲沢市	平・山口遺跡	中野宮町	個人	H19.8.8	個人住宅	H19.8.23	19教生 1220	慎重工事
稲沢市	東畑廃寺跡	稲島町北屋イ	個人	H19.8.8	個人住宅	H19.8.23	19教生 1221	工事立会
稲沢市	小市畑遺跡	横地5丁目	個人	H19.8.20	農業関連	H19.8.27	19教生 1282	慎重工事
稲沢市	平・山口遺跡	馬場1丁目	個人	H19.8.20	個人住宅	H19.8.31	19教生 1319	工事立会
稲沢市	天目寺遺跡	奥田天目寺町	個人	H19.8.15	個人住宅	H19.8.31	19教生 1322	慎重工事
稲沢市	地藏寺東遺跡	小池3丁目	個人	H19.9.7	集合住宅	H19.9.20	19教生 1444	慎重工事
稲沢市	大宮・北畑遺跡	井之口北畑町	個人	H19.9.10	個人住宅	H19.9.20	19教生 1445	慎重工事
稲沢市	大宮・北畑遺跡	井之口町大宮浦、南センドフ	株式会社エサキホーム代表取締役	H19.9.11	道路・宅地造成	H19.10.1	19教生 1521	工事立会
稲沢市	平野小寺遺跡	平野町1丁目	個人	H19.9.21	個人住宅	H19.10.4	19教生 1550	工事立会
稲沢市	下津遺跡、鎌倉街道周辺遺跡	下津住吉町	個人	H19.9.28	その他建物	H19.10.4	19教生 1561	工事立会
稲沢市	鎌倉街道周辺遺跡	下津町東下町	個人	H19.10.2	個人住宅	H19.10.15	19教生 1626	工事立会
稲沢市	北島町遺跡	北島町六所	個人	H19.10.4	集合住宅	H19.10.15	19教生 1627	工事立会
稲沢市	鎌倉街道周辺遺跡	下津本郷町	個人	H19.10.4	個人住宅	H19.10.29	19教生 1757	慎重工事
稲沢市	高御堂遺跡	高御堂一丁目	有限会社伊藤不動産代表取締役	H19.10.22	個人住宅	H19.10.29	19教生 1758	慎重工事
稲沢市	縄境遺跡	矢合町内週間	個人	H19.10.29	個人住宅	H19.11.20	19教生 1900	慎重工事
稲沢市	石橋塚畑遺跡	木全四丁目	個人	H19.10.30	個人住宅	H19.11.20	19教生 1901	工事立会
稲沢市	天池小畑遺跡	天池東町	個人	H19.11.7	個人住宅	H19.11.20	19教生 1905	慎重工事
稲沢市	日下部六角堂遺跡	日下部中町一丁目	個人	H19.11.8	個人住宅	H19.11.20	19教生 1909	工事立会
稲沢市	尾張国府跡	国府宮四丁目	個人	H19.11.8	個人住宅	H19.11.20	19教生 1910	工事立会
稲沢市	下津北山遺跡	中島都市計画事業尾張西部都市拠点地区土地区画整理事業	個人	H19.11.12	集合住宅	H19.12.6	19教生 2013	工事立会
稲沢市	下津北山遺跡	中島都市計画事業尾張西部都市拠点地区土地区画整理事業	名鉄不動産株式会社代表取締役	H19.11.15	集合住宅	H19.12.6	19教生 2023	工事立会
稲沢市	下津小井戸遺跡	稲沢中島都市計画事業下津陸田土地区画整理事業	個人	H19.12.3	個人住宅	H19.12.20	19教生 2189	工事立会
稲沢市	下津城跡、鎌倉街道周辺遺跡	下津住吉町	株式会社アイセイ薬局代表取締役	H19.12.4	その他建物	H19.12.20	19教生 2190	工事立会
稲沢市	三宅廃寺跡	平和町下三宅郷内	宗教法人長福寺代表役員	H19.12.6	その他建物	H19.12.20	19教生 2191	工事立会
稲沢市	下津北山遺跡	尾張西部都市拠点地区土地区画整理地内	個人	H19.12.12	集合住宅	H19.12.20	19教生 2192	慎重工事
稲沢市	高御堂遺跡	稲高御堂二丁目	個人	H19.12.13	個人住宅	H19.12.20	19教生 2193	慎重工事
稲沢市	鎌倉街道周辺遺跡	下津光明寺町	個人	H19.12.25	個人住宅	H20.1.10	19教生 2300	慎重工事
稲沢市	今村西出遺跡	今村町下新田	イー・モバイル株式会社代表取締役社長	H19.12.25	電信電話	H20.1.10	19教生 2301	工事立会
稲沢市	鎌倉街道周辺遺跡	下津宮西町	個人	H19.12.25	個人住宅	H20.1.10	19教生 2302	工事立会

稲沢市	下津北山遺跡	尾張西部都市拠点地区土地区画整理地内	個人	H19.12.27	集合住宅	H20.1.10	19教生2303	慎重工事
稲沢市	松野遺跡	奥田下河町	関西電力株式会社東海支社支社長	H19.12.28	その他開発	H20.1.10	19教生2304	工事立会
稲沢市	今村西出遺跡	今村町下新田地内	中部電力株式会社一宮営業所長	H20.1.7	その他開発	H20.1.24	19教生2403	工事立会
稲沢市	生出遺跡	横野町	個人	H20.1.15	個人住宅	H20.1.24	19教生2413	工事立会
稲沢市	古道遺跡	目比町土井地内	中部電力株式会社一宮営業所長	H20.1.28	その他開発	H20.2.5	19教生2545	慎重工事
稲沢市	正明寺花地遺跡	正明寺一丁目	個人	H20.2.4	個人住宅	H20.2.14	19教生2596	工事立会
稲沢市	重本・横地遺跡	西町3丁目	大成工務株式会社代表取締役	H20.1.30	その他建物	H20.2.14	19教生2597	工事立会
稲沢市	八ツバ遺跡	正明寺二丁目	個人	H20.2.8	個人住宅	H20.2.22	19教生2656	慎重工事
稲沢市	儀長・正楽寺遺跡	儀長町	個人	H20.2.15	個人住宅	H20.2.28	19教生2715	慎重工事
稲沢市	平・山口遺跡	山口町江東	個人	H20.2.18	個人住宅	H20.2.28	19教生2726	慎重工事
稲沢市	王塚遺跡	祖父江町山崎塚越地内	中部電力株式会社一宮営業所長	H20.2.20	その他開発	H20.2.28	19教生2727	慎重工事
稲沢市	大日遺跡	日下部南町四丁目	中部電力株式会社一宮営業所長	H20.2.22	その他開発	H20.3.7	19教生2825	慎重工事
稲沢市	増田屋敷遺跡	増田南町	中部電力株式会社一宮営業所長	H20.2.26	その他開発	H20.3.7	19教生2826	慎重工事
稲沢市	平・山口遺跡	中野宮町	個人	H20.2.28	個人住宅	H20.3.7	19教生2831	工事立会
稲沢市	横地熊野遺跡	横地3丁目	中部電力株式会社一宮営業所長	H20.2.29	その他開発	H20.3.18	19教生2901	慎重工事
稲沢市	陸田宮前遺跡	陸田宮前町	個人	H20.3.3	集合住宅	H20.3.18	19教生2903	慎重工事
稲沢市	中之庄辻畑遺跡	中之庄町辻畑	個人	H20.3.4	個人住宅	H20.3.18	19教生2904	工事立会
稲沢市	秋葉屋敷遺跡	矢合町横手	中部電力株式会社一宮営業所長	H20.3.5	その他開発	H20.3.18	19教生2905	慎重工事
稲沢市	横地熊野遺跡	小寺町一丁目	個人	H20.3.10	個人住宅	H20.3.24	19教生2957	慎重工事
稲沢市	尾張国府跡	松下一丁目	個人	H20.3.14	集合住宅	H20.3.24	19教生2960	慎重工事
稲沢市	正明寺市場遺跡	正明寺一丁目	有限会社風設計	H20.3.14	個人住宅	H20.3.24	19教生2961	慎重工事
稲沢市	儀長・正楽寺遺跡	矢合町横手	中部電力株式会社一宮営業所長	H20.3.18	その他開発	H20.3.26	19教生3011	慎重工事
稲沢市	重本・池部遺跡	池辺二丁目	個人	H20.3.21	個人住宅	H20.3.26	19教生3024	工事立会
稲沢市	鎌倉街道周辺遺跡	下津蛇池町	中部電力株式会社一宮営業所長	H20.3.21	その他開発	H20.3.26	19教生3025	慎重工事
稲沢市	醒ヶ井遺跡	稲島十二丁目	個人	H20.3.24	個人住宅	H20.3.31	19教生3045	工事立会
岩倉市	葉広遺跡	大地町葉広	東新住建株式会社代表取締役	H19.4.24	宅地造成	H19.5.29	19教生490	工事立会
岩倉市	葉広遺跡	大地町葉広	東新住建株式会社代表取締役	H19.5.2	宅地造成	H19.5.29	19教生491	慎重工事
岩倉市	曾野遺跡	曾野町東野・居屋敷	個人	H19.6.13	集合住宅	H19.7.5	19教生823	工事立会
岩倉市	岩倉城跡	下本町城跡	個人	H19.7.30	個人住宅	H19.8.16	19教生1154	慎重工事
岩倉市	薬師堂廃寺跡	川井町薬師堂	個人	H19.9.14	個人住宅	H19.10.4	19教生1547	工事立会
岩倉市	天神遺跡	宮前町二丁目	個人	H20.3.10	個人住宅	H20.3.24	19教生2953	工事立会
日進市	浅田城跡	浅田町東前田	個人	H19.7.3	個人住宅	H19.7.17	19教生953	工事立会
清須市	土田遺跡	清洲土田土地区画整理組合地内	個人	H19.3.17	個人住宅	H19.4.9	19教生37	工事立会
清須市	清洲城下町遺跡	寺野花園	個人	H19.3.28	個人住宅	H19.4.9	19教生38	工事立会
清須市	清洲城下町遺跡	清洲四丁目	一建設株式会社一宮営業所代表取締役	H19.4.1	個人住宅	H19.4.9	19教生39	工事立会
清須市	清洲城下町遺跡	清洲田中町	個人	H19.4.3	個人住宅	H19.4.12	19教生94	工事立会
清須市	土田遺跡	土田高島	個人	H19.4.3	個人住宅	H19.4.12	19教生95	工事立会
清須市	清洲城下町遺跡	新清洲四丁目	個人	H19.4.11	個人住宅	H19.4.23	19教生188	工事立会
清須市	土田遺跡	土田ツツミ田	個人	H19.4.13	個人住宅	H19.4.23	19教生189	工事立会
清須市	土田遺跡	土田八反田	個人	H19.4.13	個人住宅	H19.4.23	19教生190	工事立会

清須市	清洲城下町遺跡	須ヶ口上外町	株式会社エサキホーム代表取締役	H19.4.17	個人住宅	H19.4.23	19教生 191	工事立会
清須市	小田井城跡	西枇杷島古城二丁目	八神観光株式会社代表取締役	H19.4.19	集合住宅	H19.5.7	19教生 277	工事立会
清須市	清洲城下町遺跡	清洲	個人	H19.4.24	個人住宅	H19.5.7	19教生 285	工事立会
清須市	朝日遺跡	朝日検見	株式会社シディック代表取締役	H19.4.26	工場	H19.5.7	19教生 286	工事立会
清須市	清洲城下町遺跡	市場一丁目	個人	H19.4.27	個人住宅	H19.5.7	19教生 295	工事立会
清須市	清洲城下町遺跡	新清洲五丁目	個人	H19.5.11	個人住宅	H19.5.23	19教生 440	工事立会
清須市	清洲城下町遺跡	清洲町船杓町	個人	H19.5.15	宅地造成・ 個人住宅	H19.5.23	19教生 446	工事立会
清須市	清洲城下町遺跡	寺野元町	個人	H19.5.15	個人住宅	H19.5.23	19教生 451	工事立会
清須市	清洲城下町遺跡	清洲戌新田	個人	H19.5.18	個人住宅	H19.6.4	19教生 538	工事立会
清須市	土田遺跡	土田ツツミ田	東新住建株式会社代表取締役	H19.5.29	集合住宅	H19.6.11	19教生 583	工事立会
清須市	土田遺跡	土田小松野	愛松建設株式会社代表取締役	H19.5.25	個人住宅	H19.6.11	19教生 584	工事立会
清須市	清洲城下町遺跡	西市場4丁目	個人	H19.6.8	個人住宅	H19.6.26	19教生 655	工事立会
清須市	清洲城下町遺跡	一場屋舗	個人	H19.6.8	個人住宅	H19.6.26	19教生 656	工事立会
清須市	清洲城下町遺跡	西市場1丁目	個人	H19.6.8	個人住宅	H19.6.26	19教生 657	工事立会
清須市	朝日遺跡	朝日愛宕	個人	H19.6.8	その他建物	H19.6.26	19教生 658	工事立会
清須市	清洲城下町遺跡	朝日貝塚	個人	H19.6.8	その他建物	H19.6.26	19教生 659	工事立会
清須市	土田遺跡	清洲土田土地区画整理組合	個人	H19.6.21	個人住宅	H19.7.5	19教生 840	工事立会
清須市	土田遺跡	清洲土田土地区画整理	個人	H19.6.26	集合住宅	H19.7.5	19教生 847	工事立会
清須市	土田遺跡	土田土地区画整理組合	個人	H19.7.19	個人住宅	H19.7.30	19教生 1026	工事立会
清須市	清洲城下町遺跡	朝日城屋敷	個人	H19.7.24	個人住宅	H19.8.3	19教生 1071	工事立会
清須市	土田遺跡	土田五反地	個人	H19.8.1	個人住宅	H19.8.16	19教生 1148	工事立会
清須市	土田遺跡	清洲土田土地区画整理事業地内22街区5-2	株式会社エムズホーム代表取締役	H19.8.1	個人住宅	H19.8.16	19教生 1149	工事立会
清須市	土田遺跡	清洲土田土地区画整理事業22街区5-1	株式会社エムズホーム代表取締役	H19.8.1	個人住宅	H19.8.16	19教生 1150	工事立会
清須市	土田遺跡	土田高島	個人	H19.8.2	個人住宅	H19.8.16	19教生 1183	工事立会
清須市	清洲城下町遺跡	清洲京町	個人	H19.8.8	個人住宅 宅地造成	H19.8.23	19教生 1222	工事立会
清須市	清洲城下町遺跡	清洲上長者町	東新住建株式会社代表取締役	H19.8.8	宅地造成	H19.8.23	19教生 1223	工事立会
清須市	廻間遺跡	廻間1丁目	タクトホーム株式会社代表取締役	H19.8.10	個人住宅	H19.8.23	19教生 1224	工事立会
清須市	清洲城下町遺跡	清洲1丁目	個人	H19.8.16	個人住宅	H19.8.27	19教生 1276	工事立会
清須市	清洲城下町遺跡	清洲十軒町	個人	H19.8.28	集合住宅	H19.9.6	19教生 1367	工事立会
清須市	土田遺跡	土田五反地	個人	H19.8.28	個人住宅	H19.9.6	19教生 1368	工事立会
清須市	土田遺跡	大字上田字小松野	個人	H19.9.4	個人住宅	H19.9.10	19教生 1383	工事立会
清須市	土田遺跡	清洲土田土地区画整理地区内	個人	H19.9.5	集合住宅	H19.9.10	19教生 1388	工事立会
清須市	土田遺跡	廻間	アイディホーム株式会社代表取締役	H19.9.4	個人住宅	H19.9.10	19教生 1389	工事立会
清須市	清洲城下町遺跡	清洲町東	株式会社アーネストワン代表取締役	H19.9.4	個人住宅	H19.9.10	19教生 1390	工事立会
清須市	清洲城下町遺跡	清洲一丁目	株式会社アーネストワン代表取締役	H19.9.4	宅地造成	H19.9.10	19教生 1391	工事立会
清須市	朝日遺跡	朝日検見	中部電力株式会社中営業所長	H19.9.7	その他開発	H19.9.20	19教生 1442	工事立会
清須市	清洲城下町遺跡	清洲町東	個人	H19.9.11	個人住宅	H19.9.20	19教生 1446	工事立会
清須市	廻間遺跡	廻間三丁目	株式会社総合ライフサービス代表取締役	H19.9.11	その他建物	H19.9.20	19教生 1447	工事立会
清須市	清洲城下町遺跡	清洲櫓	株式会社エサキホーム代表取締役	H19.9.11	個人住宅	H19.9.20	19教生 1450	工事立会
清須市	清洲城下町遺跡	清洲櫓	株式会社エサキホーム代表取締役	H19.9.11	個人住宅	H19.9.20	19教生 1451	工事立会



清須市	清洲城下町遺跡	西市場1丁目	個人	H19.9.26	集合住宅	H19.10.4	19教生 1554	工事立会
清須市	土田遺跡	清洲土田土地区画整理事業地内	個人	H19.9.26	集合住宅	H19.10.4	19教生 1555	工事立会
清須市	土田遺跡	土田区画整理	個人	H19.9.28	個人住宅	H19.10.4	19教生 1558	工事立会
清須市	清洲城下町遺跡	清洲4丁目	個人	H19.9.28	集合住宅	H19.10.4	19教生 1559	工事立会
清須市	清洲城下町遺跡	朝日城屋敷	一建設株式会社代表取締役	H19.10.25	個人住宅	H19.11.7	19教生 1840	工事立会
清須市	清洲城下町遺跡	清洲町東	個人	H19.11.6	個人住宅	H19.11.20	19教生 1904	工事立会
清須市	清洲城下町遺跡	清洲	個人	H19.11.29	個人住宅	H19.12.10	19教生 2076	工事立会
清須市	土田遺跡	土田ツツミ田	個人	H19.12.5	個人住宅	H19.12.10	19教生 2082	工事立会
清須市	朝日遺跡	朝日愛宕	個人	H19.12.11	集合住宅	H19.12.20	19教生 2187	工事立会
清須市	清洲城下町遺跡	朝日城屋敷	中部電力株式会社中村営業所長	H19.12.14	その他開発	H19.12.20	19教生 2199	工事立会
清須市	土田遺跡	清洲土田土地区画整理24街区	個人	H20.1.9	個人住宅	H20.1.24	19教生 2408	工事立会
清須市	清洲城下町遺跡	西市場	中部電力株式会社中村営業所長	H20.1.11	その他開発	H20.1.24	19教生 2409	工事立会
清須市	清洲城下町遺跡	朝日五条	個人	H20.1.11	個人住宅	H20.1.24	19教生 2410	工事立会
清須市	朝日遺跡	朝日貝塚	個人	H20.1.16	集合住宅	H20.1.24	19教生 2416	工事立会
清須市	清洲城下町遺跡	清洲屋敷	個人	H20.1.16	個人住宅	H20.1.24	19教生 2417	工事立会
清須市	清洲城下町遺跡	清須内須ヶ口	個人	H20.1.16	個人住宅	H20.1.24	19教生 2418	工事立会
清須市	清洲城下町遺跡	一場字御園	中部電力株式会社中村営業所長	H20.1.18	その他開発	H20.1.28	19教生 2457	工事立会
清須市	清洲城下町遺跡	鍋片一丁目	柴山住宅株式会社代表取締役	H20.1.21	個人住宅	H20.2.5	19教生 2546	工事立会
清須市	清洲城下町遺跡	鍋片一丁目	柴山住宅株式会社代表取締役	H20.1.21	個人住宅	H20.2.5	19教生 2547	工事立会
清須市	土田遺跡	土田小松野	東新住建株式会社代表取締役	H20.1.30	集合住宅	H20.2.5	19教生 2548	工事立会
清須市	土田遺跡	土田小松野	東新住建株式会社代表取締役	H20.1.30	集合住宅	H20.2.5	19教生 2549	工事立会
清須市	清洲城下町遺跡	一場神明前	個人	H20.2.6	個人住宅	H20.2.14	19教生 2600	工事立会
清須市	清洲城下町遺跡	新清洲2丁目	個人	H20.2.6	その他建物	H20.2.22	19教生 2654	工事立会
清須市	土田遺跡	土田郷中切、五反地	個人	H20.2.6	集合住宅	H20.2.22	19教生 2659	工事立会
清須市	土田遺跡	土田五反地他	個人	H20.2.6	集合住宅	H20.2.22	19教生 2660	工事立会
清須市	清洲城下町遺跡	清洲	中部電力株式会社 中村営業所長	H20.2.8	その他開発	H20.2.22	19教生 2661	工事立会
清須市	清洲城下町遺跡	清洲三丁目	個人	H20.2.8	個人住宅	H20.2.22	19教生 2662	工事立会
清須市	清洲城下町遺跡	鍋片2丁目37-1	柴山住宅株式会社代表取締役	H20.2.14	個人住宅	H20.2.28	19教生 2712	工事立会
清須市	清洲城下町遺跡	鍋片2丁目37-4	柴山住宅株式会社代表取締役	H20.2.14	個人住宅	H20.2.28	19教生 2713	工事立会
清須市	土田遺跡	清洲土田土地区画整理組合	個人	H20.2.19	個人住宅	H20.2.28	19教生 2720	工事立会
清須市	清洲城下町遺跡	西市場1丁目	中部電力株式会社中村営業所長	H20.2.19	その他開発	H20.2.28	19教生 2721	工事立会
清須市	清洲城下町遺跡	鍋片二丁目	個人	H20.2.29	集合住宅	H20.3.7	19教生 2832	工事立会
清須市	土田遺跡	廻間三丁目	個人	H20.3.11	集合住宅	H20.3.24	19教生 2954	工事立会
清須市	清洲城下町遺跡	新清洲四丁目	個人	H20.3.11	集合住宅	H20.3.24	19教生 2955	工事立会
清須市	朝日遺跡	朝日愛宕	中部電力株式会社中村営業所長	H20.3.13	その他開発	H20.3.24	19教生 2956	工事立会
清須市	清洲城下町遺跡	清洲	中部電力株式会社中村営業所長	H20.3.18	その他開発	H20.3.26	19教生 3016	工事立会
清須市	清洲城下町遺跡	清洲内須ヶ口	個人	H20.3.21	個人住宅	H20.3.26	19教生 3017	工事立会
清須市	清洲城下町遺跡	清洲町東	個人	H20.3.21	個人住宅	H20.3.31	19教生 3049	工事立会
清須市	清洲城下町遺跡	廻間一丁目	個人	H20.3.25	個人住宅	H20.3.31	19教生 3050	工事立会
清須市	清洲城下町遺跡	大字一場字屋敷	個人	H20.3.25	その他建物	H20.3.31	19教生 3051	工事立会

北名古屋市	新宮遺跡	熊之庄新宮	個人	H19.6.12	個人住宅	H19.6.26	19教生 750	工事立会
北名古屋市	久地野北浦遺跡	久地野北浦	個人	H19.6.20	個人住宅	H19.7.5	19教生 851	工事立会
北名古屋市	中之郷北遺跡	中之郷北	有限会社アイテック代表取締役	H19.7.24	その他建物	H19.8.16	19教生 1192	工事立会
北名古屋市	六の坪遺跡	熊之庄六の坪	東新住建株式会社代表取締役	H19.8.7	宅地造成	H19.8.23	19教生 1233	工事立会
北名古屋市	井瀬木遺跡	井瀬木高畑	個人	H19.8.28	個人住宅	H19.9.6	19教生 1371	工事立会
北名古屋市	村前遺跡	市薬師寺屋敷	個人	H19.10.3	個人住宅	H19.10.22	19教生 1697	工事立会
東郷町	K-6号窯	大字諸輪字篠木	三洲土木株式会社代表取締役	H19.5.23	その他開発	H19.6.26	19教生 698	工事立会
長久手町	大草城	大字熊張字溝之杖	個人	H19.5.30	その他開発	H19.6.26	19教生 654	工事立会
長久手町	三ヶ峯第9号窯・第10号窯	大字岩作字三ヶ峯	日本シリカ鉱業株式会社代表取締役	H19.8.3	土砂採取	H19.8.16	19教生 1156	工事立会
長久手町	大草城	大字熊張字杖之洞	株式会社エヌ・ティ・ティ・ドコモ東海代表取締役社長	H19.8.9	電信電話	H19.8.23	19教生 1228	慎重工事
長久手町	三ヶ峯第6号・第7号窯	大字岩作字三ヶ峯 他	富加工業株式会社代表取締役社長	H19.9.4	宅地造成	H19.10.9	19教生 1576	発掘調査
長久手町	三ヶ峯第9号窯・第12号窯	大字岩作字三ヶ峯	日本シリカ鉱業株式会社代表取締役	H20.2.26	土砂採取	H20.3.7	19教生 2828	工事立会
春日町	朝日遺跡	大字下之郷字舟付53番地	個人	H19.5.29	その他開発	H19.6.11	19教生 586	慎重工事
春日町	朝日遺跡	大字下之郷字舟付53番地	個人	H19.5.29	その他開発	H19.6.11	19教生 587	慎重工事
大口町	日高遺跡	余野一丁目	個人	H20.1.9	個人住宅	H20.1.24	19教生 2407	慎重工事
扶桑町	榎の木塚古墳	大字南山名字名護根	個人	H19.4.26	その他建物	H19.5.10	19教生 326	慎重工事
津島市	寺野遺跡	寺野町字廻場	個人	H19.7.17	個人住宅	H19.7.30	19教生 1035	工事立会
津島市	郷前遺跡、大木遺跡、光正寺遺跡	大木町字郷前、字五反田、光正寺遺跡	関西電力株式会社東海支社支社長	H19.10.10	その他建物	H19.10.22	19教生 1708	工事立会
甚目寺町	清林寺跡	本郷字花ノ木	個人	H19.5.25	個人住宅	H19.6.11	19教生 592	慎重工事
甚目寺町	甚目寺遺跡	甚目寺字東門前	中部電力株式会社中村営業所長	H19.10.12	その他開発	H19.10.22	19教生 1707	慎重工事
甚目寺町	清林寺跡	本郷字花ノ木	個人	H19.11.22	個人住宅	H19.12.6	19教生 2029	慎重工事
甚目寺町	甚目寺遺跡	大字甚目寺字西大門	個人	H19.11.29	個人住宅	H19.12.10	19教生 2077	慎重工事
甚目寺町	清林寺跡	本郷字花ノ木	個人	H20.2.28	個人住宅	H20.3.7	19教生 2830	慎重工事
東海市	東畑遺跡	太田川駅周辺土地区画整理事業	個人	H19.4.26	集合住宅	H19.5.7	19教生 292	工事立会
東海市	加木屋4号窯	加木屋町社山	株式会社ドリーム代表取締役	H19.5.16	宅地造成	H19.5.23	19教生 455	工事立会
東海市	宮西遺跡	横須賀町四ノ割	株式会社サンヨーハウジング名古屋代表取締役	H19.7.13	個人住宅	H19.7.30	19教生 1025	工事立会
東海市	峰畑貝塚	富木島町峯畑	株式会社サンヨーハウジング名古屋代表取締役	H19.9.20	個人住宅	H19.10.4	19教生 1556	工事立会
東海市	峰畑貝塚	富木島町峰畑	有限会社八洲ホーム取締役	H19.10.15	個人住宅	H19.10.22	19教生 1704	工事立会
東海市	堂ノ前貝塚	名和町堂ノ前	中部電力株式会社緑営業所所長	H19.11.20	その他開発	H19.12.6	19教生 2027	工事立会
東海市	菩薩遺跡	名和町寝覚地内	中部電力株式会社緑営業所所長	H20.2.21	その他開発	H20.3.7	19教生 2818	工事立会
東海市	貴船遺跡	富木島町貴船	個人	H20.2.22	個人住宅	H20.3.7	19教生 2819	工事立会
大府市	脇ノ畑A古窯	半月町三丁目	株式会社名古屋先進量子医療研究所代表取締役、財団法人愛知診断治療技術振興財団理事長	H19.7.26	その他建物	H19.8.16	19教生 1191	工事立会
知多市	八幡森遺跡	八幡字荒古後	個人	H19.4.25	個人住宅	H19.5.10	19教生 327	慎重工事
知多市	八幡森遺跡	八幡字荒古後	個人	H19.5.15	個人住宅	H19.5.23	19教生 450	工事立会
知多市	荒古遺跡	八幡字蔵池	個人	H19.7.10	集合住宅	H19.7.17	19教生 959	慎重工事
知多市	大草城跡	大草字南田面	個人	H19.7.31	集合住宅	H19.8.16	19教生 1147	工事立会
阿久比町	大沢古窯群	大字矢高字襟西	個人	H19.7.30	土砂採取	H19.8.16	19教生 1145	慎重工事
南知多町	打越遺跡	大字内海字ヶ奥	山弘工業有限会社代表取締役	H19.5.25	土砂採取	H19.6.11	19教生 580	工事立会
南知多町	寺前遺跡	大字内海字西郷、字東座頭畑	個人	H19.12.20	その他建物	H20.1.10	19教生 2299	工事立会

美浜町	下平井古窯	大字奥田字込水	株式会社コーエイディスプレイズ代表取締役	H20.2.21	農業関連	H20.3.18	19教生 2900	工事立会
武豊町	ウスガイ遺跡	大字富貴字海道	愛松建設株式会社 代表取締役	H19.4.5	その他開発・ 宅地造成	H19.4.12	19教生 99	工事立会
武豊町	下門遺跡	字エケ屋敷、字下門	株式会社プロデュース ティーエムワイ代表取締役	H19.4.17	個人住宅	H19.4.23	19教生 196	工事立会
武豊町	下門遺跡	字下門	個人	H19.5.8	個人住宅	H19.5.23	19教生 439	工事立会
武豊町	上ケ遺跡	字上ケ	アイカワエステート株式会社 代表取締役	H19.6.22	個人住宅	H19.7.5	19教生 845	工事立会
武豊町	下門遺跡	エケ屋敷	個人	H19.8.2	個人住宅	H19.8.16	19教生 1153	工事立会
武豊町	下門遺跡	字エケ屋敷	個人	H19.8.16	個人住宅	H19.8.31	19教生 1317	工事立会
武豊町	砂畑遺跡	東大高字砂畑	個人	H19.10.19	個人住宅	H19.10.29	19教生 1753	工事立会
武豊町	ウスガイ遺跡	富貴西側特定土地区画整 理	個人	H19.10.23	個人住宅	H19.10.29	19教生 1759	工事立会
武豊町	ウスガイ遺跡	大字富貴字郷北	個人	H19.12.25	個人住宅	H20.1.10	19教生 2290	工事立会
武豊町	下門遺跡	字エケ屋敷	個人	H20.1.25	個人住宅	H20.2.5	19教生 2537	工事立会
岡崎市	上宮寺境内地跡	上佐々木町字梅ノ木	中部電力株式会社岡崎営 業所長	H19.3.30	その他開発	H19.4.12	19教生 102	工事立会
岡崎市	岡崎城跡	康生町	個人	H19.4.9	個人住宅	H19.4.12	19教生 103	工事立会
岡崎市	八反田遺跡	仁木町字八反田	個人	H19.5.7	個人住宅	H19.5.23	19教生 434	工事立会
岡崎市	岡崎城跡	康生町	個人	H19.5.8	個人住宅	H19.5.23	19教生 435	工事立会
岡崎市	真宮遺跡	真宮町	個人	H19.5.7	その他開発	H19.6.11	19教生 595	工事立会
岡崎市	奥殿陣屋跡	奥殿町字榎ノ谷下	個人	H19.6.4	個人住宅	H19.7.5	19教生 829	工事立会
岡崎市	ハサマ遺跡	丸山町字ハサマ	個人	H19.6.9	個人住宅	H19.7.5	19教生 830	発掘調査
岡崎市	前田遺跡	東蔵前町字前田	個人	H19.6.22	個人住宅	H19.7.5	19教生 846	工事立会
岡崎市	土井下屋敷跡	土井町字藤ノ木甲	個人	H19.7.12	個人住宅	H19.8.3	19教生 1074	工事立会
岡崎市	丸山城跡	丸山町字カウフク	有限会社フォレスト取締役	H19.7.17	個人住宅	H19.8.3	19教生 1075	工事立会
岡崎市	向イ遺跡	在家町字宮前	個人	H19.7.13	個人住宅	H19.8.3	19教生 1076	工事立会
岡崎市	岩津新城跡	岩津町字新城	有限会社伊勢不動産代表 取締役	H19.6.22	宅地造成	H19.8.3	19教生 1077	発掘調査
岡崎市	岡崎城跡	康生町	個人	H19.8.6	個人住宅	H19.8.23	19教生 1218	慎重工事
岡崎市	井ノ口遺跡	井ノ口町字楼	個人	H19.8.7	個人住宅	H19.8.23	19教生 1219	工事立会
岡崎市	真宮遺跡	六名1丁目	個人	H19.8.9	集合住宅	H19.8.27	19教生 1277	工事立会
岡崎市	岡崎城跡	康生町	個人	H19.8.17	個人住宅	H19.8.27	19教生 1279	工事立会
岡崎市	岡崎城跡	康生町	個人	H19.8.21	個人住宅	H19.9.10	19教生 1387	慎重工事
岡崎市	南ヶ原古墳	大西町字南ヶ原	個人	H19.9.7	個人住宅	H19.9.20	19教生 1449	慎重工事
岡崎市	岡崎城跡	板屋町	個人	H19.9.12	個人住宅	H19.10.1	19教生 1524	工事立会
岡崎市	山王遺跡	井田町字山王	フジイ住宅株式会社代表取 締役	H19.10.10	個人住宅	H19.10.22	19教生 1700	工事立会
岡崎市	村上遺跡	丸山町字宮越	個人	H19.10.9	個人住宅	H19.10.22	19教生 1701	工事立会
岡崎市	矢作川河床遺跡	森越町字三円	個人	H19.11.22	個人住宅	H19.12.6	19教生 2052	工事立会
岡崎市	岡崎城跡	康生町	個人	H19.11.26	集合住宅	H20.1.10	19教生 2298	慎重工事
岡崎市	丸山城跡	丸山町字仲畑	東新住建株式会社代表取 締役	H19.12.27	宅地造成	H20.1.24	19教生 2415	工事立会
岡崎市	真宮遺跡	六名1丁目	個人	H20.12.13	集合住宅	H20.2.5	19教生 2539	工事立会
岡崎市	井ノ口遺跡	井ノ口町字楼	個人	H20.1.22	個人住宅	H20.2.5	19教生 2540	工事立会
岡崎市	若一王子神社遺跡	岩津町字川畔、字檀ノ上	個人	H20.1.18	個人住宅	H20.2.5	19教生 2544	工事立会
岡崎市	向山第7号墳	洞町字向山	個人	H20.2.12	個人住宅	H20.2.28	19教生 2723	工事立会
岡崎市	御堂山遺跡	福岡町字御堂山	個人	H20.2.19	個人住宅	H20.2.28	19教生 2724	工事立会

岡崎市	細川城跡	細川町字上平	個人	H20.2.14	宅地造成	H20.3.7	19教生 2821	工事立会
岡崎市	安藤屋敷跡(桑子城)	大和町市市場	個人	H20.2.22	個人住宅	H20.3.7	19教生 2829	工事立会
碧南市	那智古墳、那智遺跡	大浜上町一丁目	個人	H20.2.29	個人住宅	H20.3.18	19教生 2907	工事立会
刈谷市	寺屋敷東貝塚	小山町6丁目	アキラコーポレーション株式会社代表取締役	H19.5.2	個人住宅・宅地造成	H19.6.4	19教生 542	工事立会
刈谷市	絵下城	泉田町絵下城	杉林不動産	H19.5.29	その他開発	H19.6.11	19教生 588	工事立会
刈谷市	絵下城	泉田町絵下城	杉林不動産	H19.5.29	その他開発	H19.6.11	19教生 589	工事立会
刈谷市	半崎貝塚	泉田町半崎	すまいの角文株式会社代表取締役	H19.6.5	個人住宅	H19.6.26	19教生 652	発掘調査
刈谷市	絵下城	泉田町絵下ノ東	個人	H19.6.1	個人住宅	H19.6.26	19教生 653	工事立会
刈谷市	南蕨遺跡	熊野町二丁目	個人	H19.6.28	個人住宅	H19.7.30	19教生 1028	工事立会
刈谷市	塩田遺跡	半城土北町1丁目	個人	H19.8.3	集合住宅	H19.8.16	19教生 1155	工事立会
刈谷市	北地蔵山遺跡	野田町北地蔵山・松本・板倉町三丁目	フォーミックス株式会社取締役社長	H19.8.16	工場	H19.8.27	19教生 1278	工事立会
刈谷市	一里山貝塚	一里山町一里山	個人	H19.10.25	個人住宅	H19.11.7	19教生 1845	工事立会
刈谷市	今岡古窯	今岡町西畑	個人	H19.10.18	集合住宅	H19.11.7	19教生 1846	慎重工事
刈谷市	中手山貝塚	中手町五丁目	個人	H19.10.10	個人住宅	H19.11.20	19教生 1911	工事立会
刈谷市	北地蔵山遺跡	野田町北地蔵山	ブラザー工業株式会社代表取締役	H19.11.9	工場	H19.12.6	19教生 2015	工事立会
刈谷市	治兵衛山遺跡	半城土中町3丁目	個人	H19.10.15	集合住宅	H19.12.6	19教生 2021	慎重工事
刈谷市	宮東第1号貝塚	泉田町大久屋	個人	H19.11.16	個人住宅	H19.12.6	19教生 2026	工事立会
刈谷市	南蕨遺跡	熊野町2丁目	個人	H19.11.16	個人住宅	H19.12.6	19教生 2025	工事立会
刈谷市	絵下城	泉田町絵下城	個人	H19.12.28	個人住宅	H20.1.28	19教生 2458	慎重工事
刈谷市	上池貝塚	今川町上池	個人	H20.2.8	個人住宅	H20.2.22	19教生 2658	工事立会
刈谷市	堂前遺跡	荒井町	個人	H20.2.18	個人住宅	H20.2.28	19教生 2716	慎重工事
安城市	新家古屋敷跡	安城町宮地	個人	H19.3.28	その他建物	H19.4.9	19教生 32	工事立会
安城市	糸山遺跡	福釜町糸山	株式会社ウッドフレンズ代表取締役	H19.4.3	宅地造成	H19.4.12	19教生 101	慎重工事
安城市	中根東遺跡	福釜町中根	個人	H19.4.10	個人住宅	H19.4.23	19教生 195	工事立会
安城市	東川古墳	古井町御堂山	個人	H19.4.17	個人住宅	H19.5.7	19教生 279	工事立会
安城市	古井城跡	古井町中屋敷	個人	H19.4.4	個人住宅	H19.5.7	19教生 280	工事立会
安城市	形谷遺跡	堀内町形谷	個人	H19.4.26	農業関連	H19.5.10	19教生 328	工事立会
安城市	桜井城跡	桜井町阿原	個人	H19.4.27	個人住宅	H19.5.23	19教生 432	慎重工事
安城市	二本木遺跡	美園町一丁目	個人	H19.5.9	個人住宅	H19.5.23	19教生 442	慎重工事
安城市	東畑遺跡	東別所町屋敷	個人	H19.5.11	個人住宅	H19.5.23	19教生 443	工事立会
安城市	若宮遺跡	安城町宮前	個人	H19.5.12	集合住宅	H19.6.4	19教生 536	工事立会
安城市	的場遺跡	小川町の場	個人	H19.4.5	個人住宅	H19.6.4	19教生 537	工事立会
安城市	欠間遺跡	城ヶ入町欠間	個人	H19.5.28	個人住宅	H19.6.11	19教生 593	慎重工事
安城市	小川の場丘城址	小川町志茂	個人	H19.5.12	個人住宅	H19.6.26	19教生 651	慎重工事
安城市	岩根城址	小川町岩根前	個人	H19.6.22	個人住宅	H19.7.17	19教生 949	工事立会
安城市	形谷遺跡	堀内町形谷	個人	H19.7.3	個人住宅	H19.7.17	19教生 954	工事立会
安城市	堀内貝塚	堀内町羽開道	個人	H19.7.19	集合住宅	H19.7.30	19教生 1036	発掘調査
安城市	大丸山遺跡	住吉町4丁目	個人	H19.8.7	個人住宅	H19.8.23	19教生 1225	慎重工事
安城市	東端城址	東端町中縄手	宗教法人念空寺代表役員	H19.8.17	その他建物	H19.8.27	19教生 1281	工事立会
安城市	大畑遺跡	藤井町大畑	個人	H19.10.10	個人住宅	H19.10.29	19教生 1750	工事立会

安城市	寒池遺跡	桜井町中開道	個人	H19.10.11	個人住宅	H19.11.7	19教生 1839	工事立会
安城市	中根山貝塚	東端町中根山	個人	H19.10.24	個人住宅	H19.11.7	19教生 1842	慎重工事
安城市	の場遺跡	小川町堂開道	個人	H19.11.7	個人住宅	H19.12.6	19教生 2016	慎重工事
安城市	若宮遺跡	安城町宮前81-1	一建設株式会社岡崎営業 所代表取締役	H19.11.4	個人住宅	H19.12.6	19教生 2019	工事立会
安城市	楠塚古墳	村高町藤野里	個人	H19.11.28	個人住宅	H19.12.10	19教生 2081	工事立会
安城市	大畑遺跡	藤井町大畑	個人	H19.12.7	個人住宅	H19.12.27	19教生 2244	発掘調査
安城市	別郷廃寺跡	別郷町荒子	個人	H19.12.18	個人住宅	H19.12.27	19教生 2245	工事立会
安城市	本神遺跡	古井町本神	個人	H20.3.11	個人住宅	H20.3.26	19教生 3013	慎重工事
安城市	藤井城址	藤井町本郷	個人	H20.3.12	個人住宅	H20.3.26	19教生 3014	工事立会
安城市	道上遺跡	安城町道上	個人	H20.3.12	個人住宅	H20.3.26	19教生 3015	工事立会
安城市	屋下遺跡	安城町屋下	個人	H20.3.19	個人住宅	H20.3.31	19教生 3046	慎重工事
西尾市	熊子第2号遺跡	下矢田町字郷	中部電力株式会社西尾営業 所長	H19.3.29	その他開発	H19.4.12	19教生 96	工事立会
西尾市	久麻久神社遺跡	八ツ面熊子山	宗教法人真成寺代表役員	H19.5.1	その他建物	H19.5.23	19教生 436	工事立会
西尾市	志貴野廃寺跡	志貴野町宮前	個人	H19.5.11	個人住宅	H19.5.23	19教生 449	工事立会
西尾市	広田川河床遺跡B	下羽角町郷内	個人	H19.5.22	集合住宅	H19.6.4	19教生 544	工事立会
西尾市	志貴野廃寺跡	志貴野町宮前	株式会社西農開発	H19.6.19	宅地造成	H19.7.5	19教生 831	慎重工事
西尾市	矢曾根城	矢曾根町寺後	個人	H19.6.19	個人住宅	H19.7.5	19教生 832	工事立会
西尾市	矢田郷後城	上矢田町郷後	三周全工業株式会社代表 取締役	H19.6.21	その他建物	H19.7.5	19教生 843	工事立会
西尾市	熊子1号・第2号遺跡	上矢田町熊子	個人	H19.6.26	集合住宅	H19.7.5	19教生 848	工事立会
西尾市	熊子1号・第2号遺跡	上矢田町熊子	個人	H19.6.26	集合住宅	H19.7.5	19教生 849	工事立会
西尾市	広田川河床遺跡B	下羽角町郷内	個人	H19.6.27	個人住宅	H19.7.5	19教生 850	工事立会
西尾市	岡島遺跡	江原町西柄	個人	H19.7.2	その他建物	H19.7.30	19教生 1033	慎重工事
西尾市	新御堂貝塚	八ッ面町新御堂	個人	H19.8.29	個人住宅	H19.9.6	19教生 1370	発掘調査
西尾市	円入庵遺跡	下矢田町円入庵	個人	H19.11.24	個人住宅	H19.12.10	19教生 2091	工事立会
西尾市	志籠谷遺跡、志籠 谷砦跡	志籠谷町乾地	株式会社畔柳工業代表取 締役	H19.11.21	その他建物	H20.2.28	19教生 2729	発掘調査
西尾市	広田川河床遺跡B	下羽角町郷内	個人	H20.3.13	個人住宅	H20.3.26	19教生 3020	工事立会
知立市	天白遺跡	来迎寺町天白	個人	H20.2.15	集合住宅	H20.3.18	19教生 2906	慎重工事
知立市	八橋古城跡	八橋町城下	個人	H20.3.6	個人住宅	H20.3.18	19教生 2908	発掘調査
吉良町	池端遺跡	大字木田字須崎	個人	H19.5.15	個人住宅	H19.5.23	19教生 454	工事立会
吉良町	治ア田遺跡	大字饗庭字小橋	個人	H19.6.20	個人住宅	H19.7.5	19教生 838	工事立会
吉良町	瀬田遺跡	大字中野字瀬田	個人	H20.2.7	個人住宅	H20.2.14	19教生 2602	工事立会
幸田町	東稲葉古墳	大字深溝字稲葉山	株式会社成建	H19.7.23	個人住宅	H19.8.16	19教生 1184	工事立会
幸田町	東稲葉古墳	大字深溝字稲葉山	個人	H19.8.21	個人住宅	H19.8.27	19教生 1280	慎重工事
幸田町	荻城跡	大字荻字城跡	中部電力株式会社岡崎営業 所長	H19.9.25	その他開発	H19.10.4	19教生 1562	工事立会
幸田町	東稲葉古墳	大字深溝字稲葉山	個人	H19.11.14	個人住宅	H19.12.6	19教生 2028	慎重工事
幸田町	東稲葉古墳	大字深溝字稲葉山	個人	H19.12.7	個人住宅	H19.12.20	19教生 2197	慎重工事
幸田町	東稲葉古墳	大字深溝字稲葉山	株式会社成建代表取締役	H20.3.24	個人住宅	H20.3.31	19教生 3043	慎重工事
幸田町	東稲葉古墳	大字深溝字稲葉山	個人	H20.3.24	個人住宅	H20.3.31	19教生 3044	慎重工事
豊田市	拳母城跡	小坂本町五丁目	個人	H19.3.19	個人住宅	H19.4.9	19教生 29	工事立会
豊田市	長田南古墳	平山町五丁目	個人	H19.3.20	個人住宅	H19.4.9	19教生 30	工事立会

豊田市	国江城跡	畷部西町城ヶ堀	個人	H19.3.20	個人住宅	H19.4.9	19教生 31	工事立会
豊田市	高橋遺跡	高上二丁目	個人	H19.3.12	個人住宅	H19.4.12	19教生 97	工事立会
豊田市	寺部城関連遺跡	寺部町2丁目	個人	H19.4.2	個人住宅	H19.4.23	19教生 194	工事立会
豊田市	井上遺跡	井上町12丁目	個人	H19.4.8	個人住宅	H19.5.7	19教生 274	工事立会
豊田市	高橋遺跡	高橋町7丁目	東邦瓦斯株式会社広域導 管部長	H19.4.11	ガス	H19.5.7	19教生 275	工事立会
豊田市	井上遺跡	井上町12丁目	個人	H19.4.13	個人住宅	H19.5.7	19教生 287	工事立会
豊田市	北野古墳	伊保町大鳥居	有限会社加藤農機商会代 表取締役	H19.4.16	その他建物	H19.5.7	19教生 288	工事立会
豊田市	高橋遺跡	上野町五丁目	五洲コーポレーション株式 会社取締役社長	H19.4.18	その他建物	H19.5.7	19教生 289	工事立会
豊田市	拳母城跡	神田町2丁目	ナイス株式会社代表取締役 社長	H19.4.19	宅地造成	H19.5.7	19教生 290	工事立会
豊田市	寺部城関連遺跡	寺部町2丁目	個人	H19.4.19	その他建物	H19.5.7	19教生 291	工事立会
豊田市	亀首遺跡	舞木町神子造	個人	H19.4.27	個人住宅	H19.5.10	19教生 335	工事立会
豊田市	七州城跡	神田町2丁目	ナイス株式会社代表取締役 社長	H19.5.2	宅地造成	H19.5.23	19教生 437	工事立会
豊田市	下八桑遺跡	新盛町下八桑	個人	H19.3.22	個人住宅	H19.5.23	19教生 444	工事立会
豊田市	伊保遺跡	東保見町江古山	個人	H19.5.11	個人住宅	H19.6.4	19教生 545	工事立会
豊田市	瑞穂遺跡	瑞穂町1丁目	個人	H19.5.18	個人住宅	H19.6.4	19教生 546	工事立会
豊田市	金谷城跡	金谷町3丁目	東新建株式会社代表取 締役	H19.5.23	宅地造成	H19.6.11	19教生 581	工事立会
豊田市	高橋遺跡	上野町5丁目	個人	H19.5.25	個人住宅	H19.6.11	19教生 582	慎重工事
豊田市	高橋遺跡	上野町八丁目	株式会社アーネストワン代 表取締役	H19.6.7	個人住宅	H19.6.26	19教生 749	工事立会
豊田市	千石遺跡	千石町1丁目	横山興業株式会社代表取 締役	H19.6.14	その他建物	H19.7.5	19教生 833	工事立会
豊田市	千石遺跡	千石町1丁目	株式会社那須組代表取 締役	H19.6.14	その他建物	H19.7.5	19教生 834	慎重工事
豊田市	千石遺跡	千石町1丁目	株式会社那須組代表取 締役	H19.6.14	その他建物	H19.7.5	19教生 835	工事立会
豊田市	千石遺跡	千石町1丁目	個人	H19.6.14	個人住宅	H19.7.5	19教生 836	工事立会
豊田市	高橋遺跡	高橋町7丁目地内	東邦瓦斯株式会社導管部 長	H19.6.14	ガス	H19.7.5	19教生 837	工事立会
豊田市	拳母城跡(七州城)	神田町2丁目地内	東邦瓦斯株式会社管理部 長	H19.7.5	ガス	H19.7.30	19教生 1027	工事立会
豊田市	上野下村城跡	上郷町会下山	個人	H19.7.30	個人住宅	H19.8.16	19教生 1144	工事立会
豊田市	瑞穂遺跡	八幡町3丁目	個人	H19.7.31	集合住宅	H19.8.16	19教生 1188	工事立会
豊田市	堂外戸遺跡	市木町柳田	東新建株式会社代表取 締役	H19.8.2	宅地造成	H19.8.16	19教生 1189	発掘調査
豊田市	寺部城跡	寺部町1丁目	個人	H19.8.6	個人住宅	H19.8.23	19教生 1226	慎重工事
豊田市	瑞穂遺跡	元宮町2丁目	個人	H19.8.6	個人住宅	H19.8.23	19教生 1227	工事立会
豊田市	高岡2号墳	鴛鴨町高岡	個人	H19.8.6	個人住宅	H19.8.23	19教生 1231	工事立会
豊田市	拳母城跡(七州城)	神田町二丁目	個人	H19.8.6	集合住宅	H19.8.23	19教生 1232	工事立会
豊田市	高橋遺跡	高上2丁目	個人	H19.8.17	個人住宅	H19.8.31	19教生 1320	工事立会
豊田市	金谷城跡	金谷町3丁目地内	東邦瓦斯株式会社導管部 長	H19.8.17	ガス	H19.8.31	19教生 1321	工事立会
豊田市	神明遺跡	鴛鴨町神明	個人	H19.8.7	個人住宅	H19.9.6	19教生 1365	発掘調査
豊田市	高橋遺跡	高上二丁目	個人	H19.8.24	個人住宅	H19.9.6	19教生 1366	工事立会
豊田市	金谷城址	金谷町三丁目	個人	H19.8.6	その他建物	H19.9.20	19教生 1443	工事立会
豊田市	伊保東古城跡	保見町東古城	個人	H19.8.27	個人住宅	H19.10.1	19教生 1525	工事立会
豊田市	寺部城関連遺跡	寺部町2丁目	個人	H19.8.6	個人住宅	H19.10.1	19教生 1526	工事立会
豊田市	御船遺跡	御船町山屋敷	個人	H19.9.7	個人住宅	H19.10.1	19教生 1527	工事立会
豊田市	伊保遺跡	保見町片坂	個人	H19.9.14	その他建物	H19.10.4	19教生 1549	工事立会

豊田市	高橋遺跡	市木町一丁目	個人	H19.9.20	集合住宅	H19.10.15	19教生 1625	工事立会
豊田市	金谷大塚古墳	金谷町5丁目ほか	株式会社ニトリ代表取締役	H19.7.26	その他建物	H19.10.15	19教生 1628	慎重工事
豊田市	栃原遺跡	東山町2丁目	個人	H19.10.2	個人住宅	H19.10.29	19教生 1751	工事立会
豊田市	瑞穂遺跡	瑞穂町3丁目	個人	H19.10.1	個人住宅	H19.11.7	19教生 1843	工事立会
豊田市	谷耳太東遺跡	美和町3丁目	個人	H19.10.1	個人住宅	H19.11.7	19教生 1844	工事立会
豊田市	拳母城跡(七州城)	樹木町3丁目地内	東邦瓦斯株式会社導管部長	H19.10.24	ガス	H19.11.20	19教生 1898	工事立会
豊田市	八幡社遺跡	寺部町2丁目地内	東邦瓦斯株式会社導管部長	H19.10.30	ガス	H19.11.20	19教生 1899	工事立会
豊田市	寺部城関連遺跡	寺部町二丁目	個人	H19.11.8	個人住宅	H19.12.6	19教生 2020	発掘調査
豊田市	寺部城跡	寺部町一丁目	東新住建株式会社代表取締役	H19.11.9	宅地造成	H19.12.6	19教生 2024	発掘調査
豊田市	高橋遺跡	上野町7丁目	個人	H19.11.7	個人住宅	H19.12.10	19教生 2075	慎重工事
豊田市	高正館跡	畝部西町屋敷	個人	H19.12.4	個人住宅	H19.12.20	19教生 2186	工事立会
豊田市	弁財1号窯	西岡町弁財	個人	H19.11.8	集合住宅	H19.12.27	19教生 2246	慎重工事
豊田市	千石遺跡	千石町一丁目	個人	H19.6.14	個人住宅	H20.1.10	19教生 2295	慎重工事
豊田市	伊保遺跡	保見町松本	個人	H19.12.7	工場	H20.1.10	19教生 2296	工事立会
豊田市	上野下村城跡	上郷町会下	個人	H19.12.14	宅地造成	H20.1.10	19教生 2297	工事立会
豊田市	郷上遺跡	渡刈町寄田	株式会社フジトランスコーポレーション代表取締役	H19.12.20	その他開発	H20.1.24	19教生 2404	工事立会
豊田市	郷上遺跡	渡刈町寄田	株式会社フジトランスコーポレーション代表取締役	H19.12.20	その他開発	H20.1.24	19教生 2405	発掘調査
豊田市	寺部城関連遺跡	寺部町四丁目	個人	H19.12.25	個人住宅	H20.1.24	19教生 2406	工事立会
豊田市	井上遺跡	井上町12丁目	株式会社ニッポー代表取締役	H19.12.25	その他建物	H20.1.24	19教生 2414	工事立会
豊田市	上野城跡	上郷町御所名残～市場地内	東邦瓦斯株式会社導管部長	H20.1.9	ガス	H20.1.28	19教生 2461	工事立会
豊田市	大明神B遺跡	渡刈町大明神	個人	H19.12.1	個人住宅	H20.2.5	19教生 2542	工事立会
豊田市	大明神B遺跡	渡刈町大明神	個人	H19.12.1	個人住宅	H20.2.5	19教生 2543	工事立会
豊田市	岩長遺跡	百々町8丁目	個人	H20.1.23	個人住宅	H20.2.14	19教生 2601	工事立会
豊田市	高橋遺跡	高上二丁目	個人	H20.2.8	個人住宅	H20.2.28	19教生 2717	発掘調査
豊田市	亀首遺跡	亀首町本郷	個人	H20.1.17	個人住宅	H20.2.28	19教生 2718	その他
豊田市	新切遺跡	平和町6丁目	個人	H20.2.7	個人住宅	H20.2.28	19教生 2719	慎重工事
豊田市	金谷城跡	金谷町3丁目	(有)鳥居技研代表取締役	H20.1.30	宅地造成	H20.3.18	19教生 2912	工事立会
豊田市	高正館跡	畝部西町屋敷	宗教法人高正山幸福寺代表役員	H20.2.25	その他建物	H20.3.18	19教生 2913	工事立会
豊田市	郷上遺跡	駕鴨町郷上地内	日発運輸株式会社中部配送センター	H20.3.3	その他開発	H20.3.18	19教生 2914	工事立会
豊田市	神明遺跡	駕鴨町明神	個人	H20.3.4	個人住宅	H20.3.18	19教生 2915	工事立会
豊田市	平山古墳	平和町四丁目	個人	H20.3.7	集合住宅	H20.3.26	19教生 3021	工事立会
豊田市	瑞穂遺跡	元宮町二丁目	個人	H20.3.10	個人住宅	H20.3.26	19教生 3022	工事立会
豊田市	上向イ田古窯跡群	亀首町上向イ田	トヨタT&S建設株式会社取締役社長	H20.3.11	その他建物	H20.3.26	19教生 3023	慎重工事
豊田市	瑞穂遺跡	元宮町三丁目	トヨタすまいるライフ株式会社代表取締役	H20.3.17	宅地造成	H20.3.31	19教生 3048	工事立会
設楽町	四斗蒔田遺跡	西納庫字西斗蒔田	中部電力株式会社新城営業所長	H20.1.22	その他開発	H20.2.5	19教生 2535	慎重工事
新城市	タイカ遺跡	矢部上平井字タイカ	有限会社スズデン代表取締役	H19.6.18	電信電話	H19.7.5	19教生 828	工事立会
新城市	北下遺跡	牛倉字石井・吉竹	中部電力株式会社新城営業所長	H19.7.23	その他開発	H19.8.3	19教生 1078	工事立会
新城市	八剣遺跡	竹広字八剣	個人	H19.7.27	個人住宅	H19.8.3	19教生 1079	工事立会
新城市	八剣遺跡	大宮字下馬場	中部電力株式会社新城営業所長	H19.9.26	その他開発	H19.10.4	19教生 1553	工事立会
新城市	ハマイバ遺跡	矢部字本並	個人	H19.10.11	その他建物	H19.10.22	19教生 1703	工事立会

新城市	末旨遺跡	石田字東末旨	個人	H19.12.12	個人住宅	H19.12.20	19教生 2185	工事立会
新城市	末旨遺跡	石田字東末旨	中部電力株式会社新城営業所長	H19.12.25	その他開発	H20.1.24	19教生 2399	慎重工事
新城市	島田陣屋跡	野田字西郷	個人	H20.1.8	個人住宅	H20.1.24	19教生 2402	工事立会
新城市	前畑遺跡	浅谷字前田	中部電力株式会社 新城営業所長 村井友廣	H20.2.5	その他開発	H20.2.14	19教生 2599	工事立会
新城市	八剣遺跡	竹広字八剣	中部電力株式会社新城営業所長	H20.2.8	その他開発	H20.2.22	19教生 2655	工事立会
新城市	西向遺跡	布里字西向	株式会社エヌ・ティ・ティ・ド コモ東海代表取締役社長	H20.2.15	電信電話	H20.2.28	19教生 2722	工事立会
豊橋市	橋良遺跡	柱二番町	個人	H19.4.3	その他建物	H19.4.12	19教生 98	工事立会
豊橋市	吉田城址	八町通四丁目	個人	H19.5.25	個人住宅	H19.6.11	19教生 594	発掘調査
豊橋市	吉田城址	八町通三丁目	個人	H19.6.1	個人住宅	H19.6.26	19教生 662	発掘調査
豊橋市	曲松遺跡	大岩町字沢渡	個人	H19.5.29	個人住宅	H19.6.26	19教生 663	工事立会
豊橋市	吉田城址	八町通三丁目	個人	H19.6.1	個人住宅	H19.7.17	19教生 952	工事立会
豊橋市	飽海遺跡	旭町	個人	H19.8.1	個人住宅	H19.8.16	19教生 1185	工事立会
豊橋市	恵実遺跡・大伴神社遺跡	賀茂町字恵実/賀茂町字 御灯田	株式会社エヌ・ティ・ティ・ド コモ東海代表取締役社長	H19.8.3	電信電話	H19.8.16	19教生 1187	工事立会
豊橋市	吉田城址	八町通三丁目	個人	H19.8.28	個人住宅	H19.9.20	19教生 1448	発掘調査
豊橋市	小浜貝塚	小浜町	個人	H19.10.2	個人住宅	H19.10.15	19教生 1630	発掘調査
豊橋市	本郷遺跡	大岩町本郷	個人	H19.10.3	個人住宅	H19.10.15	19教生 1631	工事立会
豊橋市	橋良遺跡	柱二番町	個人	H19.10.16	個人住宅	H19.10.29	19教生 1752	工事立会
豊橋市	駒郷遺跡	駒形町字駒郷	個人	H19.10.31	個人住宅	H19.11.20	19教生 1902	工事立会
豊橋市	さんまい貝塚	牟呂市場町	一建設株式会社豊橋営業 所代表取締役	H19.11.5	個人住宅	H19.11.20	19教生 1906	工事立会
豊橋市	さんまい貝塚	牟呂市場町	一建設株式会社豊橋営業 所代表取締役	H19.11.5	個人住宅	H19.11.20	19教生 1907	工事立会
豊橋市	橋良遺跡	柱六番町	個人	H19.10.31	集合住宅	H19.11.20	19教生 1908	発掘調査
豊橋市	曲松遺跡	大岩町字北田	個人	H19.11.29	集合住宅	H19.12.10	19教生 2078	工事立会
豊橋市	稲荷山古墳群(1号墳・2号墳)	多米町寺門	南陽不動産有限公司代表 取締役	H19.12.5	宅地造成	H19.12.27	19教生 2243	発掘調査
豊橋市	八王子神社遺跡	牟呂町字一本木	個人	H19.12.25	集合住宅	H20.1.10	19教生 2293	工事立会
豊橋市	稲荷前遺跡	牛川町字西郷	個人	H19.12.25	集合住宅	H20.1.10	19教生 2294	工事立会
豊橋市	大膳古窯	植田町字大膳	武蔵精密工業株式会社代 表取締役社長	H20.1.22	工場	H20.2.5	19教生 2536	工事立会
豊橋市	市場遺跡	牟呂市場町	株式会社エヌ・ティ・ティ・ド コモ東海代表取締役社長	H20.1.29	電信電話	H20.2.5	19教生 2541	工事立会
豊橋市	吉田城址	八町通二丁目	日本生命保険相互会社不 動産部長	H20.2.1	その他建物	H20.2.22	19教生 2657	発掘調査
豊橋市	吉田城址	八町通一丁目	個人	H20.3.7	個人住宅	H20.3.18	19教生 2909	工事立会
豊橋市	大崎城址	船渡町字城戸中	社会福祉法人豊橋平安寮 理事長	H20.3.7	その他建物	H20.3.18	19教生 2910	発掘調査
豊橋市	吉田城址	八町通一丁目	個人	H20.3.19	個人住宅	H20.3.26	19教生 3012	工事立会
豊橋市	橋元遺跡	大村町字橋元	個人	H20.3.24	個人住宅	H20.3.31	19教生 3047	工事立会
豊川市	水神平遺跡	上長山町西水神平	個人	H19.4.10	個人住宅	H19.5.7	19教生 282	工事立会
豊川市	山西遺跡	三上町	個人	H19.4.20	その他建物	H19.5.7	19教生 283	慎重工事
豊川市	本野ヶ原遺跡	西豊町三丁目	東洋地所株式会社代表取 締役	H19.4.23	個人住宅	H19.5.7	19教生 284	慎重工事
豊川市	本野ヶ原遺跡	西豊町三丁目	東洋地所株式会社代表取 締役	H19.5.9	個人住宅	H19.5.23	19教生 438	慎重工事
豊川市	天井平遺跡	東上町柿木平	株式会社豊設代表取締役	H19.5.15	宅地造成	H19.6.4	19教生 540	発掘調査
豊川市	白鳥遺跡	久保町上見堂	サーラ住宅株式会社豊橋支 店長	H19.6.8	個人住宅	H19.6.26	19教生 743	工事立会
豊川市	本野ヶ原遺跡	西豊町三丁目	東洋地所株式会社代表取 締役	H19.7.23	個人住宅	H19.8.3	19教生 1072	慎重工事
豊川市	白鳥遺跡	白鳥町下郷中	個人	H19.8.9	個人住宅	H19.8.23	19教生 1229	工事立会



豊川市	白鳥遺跡	久保町上見堂	個人	H19.8.9	個人住宅	H19.8.23	19教生 1230	工事立会
豊川市	白鳥遺跡	白鳥町下郷中	個人	H19.8.28	個人住宅	H19.9.6	19教生 1369	工事立会
豊川市	水神平遺跡・本宮長山城跡	上長山町東水神平	個人	H19.9.18	個人住宅	H19.10.4	19教生 1551	工事立会
豊川市	白鳥遺跡	久保町上見堂	個人	H19.9.10	個人住宅	H19.10.4	19教生 1552	工事立会
豊川市	本野原遺跡	西豊町三丁目	個人	H19.10.2	個人住宅	H19.10.15	19教生 1629	慎重工事
豊川市	牛久保城跡	牛久保町城跡	個人	H19.10.11	個人住宅	H19.10.22	19教生 1699	工事立会
豊川市	本野原遺跡	新豊町1丁目	個人	H19.10.15	個人住宅	H19.10.22	19教生 1705	慎重工事
豊川市	本野原遺跡	西豊町三丁目	東洋地所株式会社代表取締役	H19.10.15	個人住宅	H19.10.22	19教生 1706	慎重工事
豊川市	黒仏遺跡	八幡町黒仏	個人	H19.10.18	個人住宅	H19.10.29	19教生 1755	工事立会
豊川市	門田遺跡	平尾町門田	有限会社千路工業	H19.10.19	個人住宅	H19.10.29	19教生 1756	工事立会
豊川市	牛久保城跡	牛久保町岸組	個人	H19.11.21	個人住宅	H19.12.10	19教生 2074	工事立会
豊川市	白鳥遺跡	白鳥町上郷中	個人	H19.12.3	個人住宅	H19.12.20	19教生 2188	工事立会
豊川市	本野原遺跡	西豊町二丁目	個人	H19.12.17	集合住宅	H20.1.10	19教生 2289	工事立会
豊川市	水神平遺跡	上長山町東水神平	個人	H19.12.26	個人住宅	H20.1.10	19教生 2309	工事立会
豊川市	本野ヶ原遺跡	西豊町三丁目	東洋地所株式会社代表取締役	H20.1.7	個人住宅	H20.1.24	19教生 2412	慎重工事
豊川市	水神平遺跡	上長山町東水神平	個人	H20.1.17	個人住宅	H20.1.28	19教生 2459	工事立会
豊川市	赤羽根遺跡	上長山町後田	個人	H20.1.18	個人住宅	H20.1.28	19教生 2460	工事立会
豊川市	国分寺北遺跡	八幡町東赤土	個人	H20.2.12	個人住宅	H20.3.7	19教生 2823	工事立会
豊川市	門田遺跡	平尾町門田	個人	H20.2.22	個人住宅	H20.3.7	19教生 2824	工事立会
蒲郡市	竹谷城跡	竹谷町字泉	個人	H20.1.11	個人住宅	H20.2.14	19教生 2583	発掘調査
蒲郡市	竹谷城跡	竹谷町字泉	個人	H20.1.11	集合住宅	H20.2.14	19教生 2584	発掘調査
田原市	大本貝塚	伊川津町西上地	個人	H19.7.20	その他建物	H19.8.3	19教生 1073	工事立会
田原市	シーサイド遺跡	中山町岬	中部電力株式会社豊橋営業所田原サービスステーション所長	H19.9.6	その他開発	H19.10.4	19教生 1546	慎重工事
田原市	八幡上貝塚、田戸貝塚	小中山町八幡上	中部電力株式会社豊橋営業所田原サービスステーション所長	H19.10.5	その他開発	H19.10.22	19教生 1698	慎重工事
田原市	畠貝塚	福江町沢	株式会社エヌ・ティ・ティ・ドコモ東海代表取締役社長	H19.10.10	電信電話	H19.11.20	19教生 1903	慎重工事
田原市	宮西遺跡	大久保町池田	中部電力株式会社豊橋営業所田原サービスステーション所長	H19.12.5	その他開発	H19.12.20	19教生 2198	工事立会
田原市	田原城総門跡	田原町殿町	個人	H19.12.19	その他建物	H20.1.10	19教生 2291	慎重工事
田原市	石井戸遺跡	加治町石井戸	個人	H19.12.26	個人住宅	H20.1.10	19教生 2307	慎重工事
田原市	川地遺跡	亀山町川地	個人	H20.1.4	その他建物	H20.1.24	19教生 2411	慎重工事
田原市	雁合遺跡	野田町上桜	中部電力株式会社豊橋営業所田原サービスステーション所長	H20.2.14	その他開発	H20.2.28	19教生 2714	慎重工事
田原市	焼山遺跡	堀切町焼山	中部電力株式会社豊橋営業所田原サービスステーション所長	H20.3.12	その他開発	H20.3.26	19教生 3018	慎重工事
田原市	川地貝塚	亀山町起	中部電力株式会社豊橋営業所田原サービスステーション所長	H20.3.12	その他開発	H20.3.26	19教生 3019	慎重工事
音羽町	長沢城跡	大字長沢字沢尻	株式会社エヌ・ティ・ティ・ドコモ東海代表取締役社長	H19.5.21	電信電話	H19.6.4	19教生 541	慎重工事
小坂井町	北浦貝塚	大字宿字古十王	中部電力株式会社豊川営業所所長	H19.6.6	その他開発	H19.6.26	19教生 664	工事立会
小坂井町	医王寺廃寺跡	大字篠束字郷中	医王寺建設委員会委員長	H19.7.2	その他建物	H19.7.20	19教生 967	発掘調査
小坂井町	北浦貝塚	大字宿字古十王地内	中部電力株式会社豊川営業所所長	H19.9.11	その他開発	H19.10.4	19教生 1486	工事立会
小坂井町	若宮遺跡	大字篠束字若宮	個人	H19.11.10	個人住宅	H19.12.27	19教生 2241	慎重工事

小坂井町	若宮遺跡	小坂井篠束坂地土地地区画整理地内	積水ハウス株式会社豊橋支店長	H19.11.20	個人住宅	H19.12.27	19教生2242	慎重工事
小坂井町	西宮遺跡	大字篠束字西宮	個人	H19.12.17	個人住宅	H20.1.10	19教生2288	慎重工事
小坂井町	坂地遺跡	小坂井篠束坂地土地地区画整理	個人	H20.1.25	個人住宅	H20.2.14	19教生2595	慎重工事
小坂井町	坂地遺跡	小坂井篠束坂地土地地区画整理	個人	H20.3.10	個人住宅	H20.3.18	19教生2911	慎重工事
御津町	林田遺跡	大字上佐脇字西区地内	中部電力株式会社豊川営業所長	H19.6.6	その他開発	H19.6.26	19教生661	工事立会

### 94条による通知

市町村名	遺跡名	所在地	通知者	通知日	工事内容	県文書番号	取扱い	
名古屋市	志賀城跡・志賀公園遺跡	北区平手町2丁目	名古屋市北土木事務所長	H19.7.23	道路	H19.8.20	19教生1178	工事立会
名古屋市	名古屋城三の丸	中区三の丸3丁目	名古屋市長	H19.8.1	その他開発	H19.8.20	19教生1179	工事立会
名古屋市	熱田神宮内遺跡	熱田区神宮1丁目	名古屋市上下水道局長	H19.8.7	下水道	H19.8.20	19教生1186	慎重工事
名古屋市	星崎城跡(15-46)宮西遺跡(15-47)	南区本星崎字宮浦地内	名古屋市上下水道局西配水事務所長	H19.8.20	水道	H19.9.5	19教生1357	慎重工事
名古屋市	山崎町2丁目遺跡(15-5)	南区呼続1丁目	名古屋市上下水道局長	H19.9.6	下水道	H19.9.21	19教生1430	慎重工事
名古屋市	大曾根八幡遺跡(6-3)	東区徳川2丁目	名古屋市上下水道局長	H19.9.6	下水道	H19.9.21	19教生1431	慎重工事
名古屋市	旅籠町遺跡(7-12)日置城跡(7-13)西脇町遺跡(7-14)	中区松原町1丁目～2丁目	名古屋市上下水道局長	H19.9.6	下水道	H19.9.21	19教生1432	慎重工事
名古屋市	正木町遺跡(7-19)	中区松原町3丁目～正木1丁目	名古屋市上下水道局長	H19.9.6	下水道	H19.9.21	19教生1433	慎重工事
名古屋市	星崎城跡(15-46)	南区本星崎町	名古屋市上下水道局長	H19.9.6	下水道	H19.9.21	19教生1434	慎重工事
名古屋市	富士見町遺跡	中区上前津1丁目	西日本電信電話(株)取締役名古屋支店長	H19.9.4	電信電話	H19.9.21	19教生1435	慎重工事
名古屋市	正木町遺跡	中区古渡町	西日本電信電話(株)取締役名古屋支店長	H19.9.25	電信電話	H19.10.10	19教生1596	慎重工事
名古屋市	白川公園遺跡	中区栄二丁目	名古屋市長	H19.9.13	その他建物	H19.10.10	19教生1597	発掘調査
名古屋市	名古屋城三の丸	中区三の丸二丁目	西日本電信電話(株)取締役名古屋支店長	H19.9.13	電信電話	H19.10.10	19教生1598	慎重工事
名古屋市	戸部町遺跡	南区呼続四丁目地内	名古屋市上下水道局西配水事務所長	H19.9.11	水道	H19.10.10	19教生1599	慎重工事
名古屋市	千音寺遺跡	中川区富田町千音寺地内	名古屋市長	H19.10.3	道路	H19.10.16	19教生1639	慎重工事
名古屋市	見晴台遺跡	南区弥生町地内	名古屋市長	H19.9.27	その他開発	H19.10.16	19教生1640	工事立会
名古屋市	堅三蔵通遺跡	中区栄1丁目 地先	西日本電信電話(株)取締役名古屋支店長	H19.4.2	電信電話	H19.4.23	19教生167	慎重工事
名古屋市	桜台町遺跡、桜本町1丁目遺跡	南区桜台1丁目	名古屋市上下水道局西配水事務所長	H19.4.9	水道	H19.4.23	19教生170	慎重工事
名古屋市	東二葉町遺跡	東区白壁3丁目	西日本電信電話(株)取締役名古屋支店長	H19.10.16	電信電話	H19.10.22	19教生1710	慎重工事
名古屋市	白川公園遺跡	中区大須二丁目	名古屋市長	H19.10.15	公園造成	H19.10.22	19教生1714	工事立会
名古屋市	見晴台遺跡	南区見晴町、貝塚町	名古屋市上下水道局長	H19.10.18	下水道	H19.11.8	19教生1773	工事立会
名古屋市	六本松遺跡	南区元桜田町3丁目	名古屋市上下水道局長	H19.10.18	下水道	H19.11.8	19教生1774	慎重工事
名古屋市	中根南城・仁所遺跡	瑞穂区丸根町	名古屋市上下水道局長	H19.10.18	下水道	H19.11.8	19教生1775	工事立会
名古屋市	桜台町遺跡	南区桜台1丁目	名古屋市上下水道局長	H19.10.18	下水道	H19.11.8	19教生1776	慎重工事
名古屋市	南野町遺跡	南区南野1丁目	名古屋市上下水道局長	H19.10.18	下水道	H19.11.8	19教生1778	工事立会
名古屋市	桜本町1丁目遺跡	南区寺崎町	名古屋市上下水道局長	H19.10.18	下水道	H19.11.8	19教生1779	工事立会
名古屋市	山崎町3丁目遺跡	南区呼続2丁目	名古屋市上下水道局長	H19.10.18	下水道	H19.11.8	19教生1780	工事立会
名古屋市	弥生町遺跡	南区弥生町、見晴町	名古屋市上下水道局長	H19.10.18	下水道	H19.11.8	19教生1782	工事立会
名古屋市	富士見町遺跡	中区上前津2丁目	西日本電信電話(株)取締役名古屋支店長	H19.10.16	電信電話	H19.11.8	19教生1785	慎重工事
名古屋市	志賀城跡、志賀公園遺跡	北区平手町2丁目	名古屋市北土木事務所長	H19.10.15	道路	H19.11.8	19教生1788	慎重工事
名古屋市	H-16号窯(10-23)八事裏山2号窯(10-24)	天白区植田山5丁目	名古屋市上下水道局長	H19.10.31	下水道	H19.11.16	19教生1866	慎重工事
名古屋市	東宿B遺跡	中村区宿跡町1丁目	名古屋市上下水道局長	H19.10.31	水道	H19.11.16	19教生1869	慎重工事

名古屋市	萩山町遺跡	瑞穂区汐路町4丁目地内	名古屋市上下水道局長	H19.10.31	水道	H19.11.16	19教生 1870	慎重工事
名古屋市	鶴舞小学校遺跡	昭和区鶴舞一丁目地内	名古屋市上下水道局長	H19.11.5	水道	H19.12.5	19教生 2031	慎重工事
名古屋市	城遺跡、鳴海城跡	緑区鳴海町城地内	名古屋市上下水道局長	H19.11.15	下水道	H19.12.10	19教生 2096	工事立会
名古屋市	東二葉町遺跡	東区白壁3丁目	西日本電信電話㈱取締役 名古屋支店長	H19.11.15	電信電話	H19.12.10	19教生 2097	慎重工事
名古屋市	熱田C遺跡	熱田区白鳥三丁目	名古屋市上下水道局長	H19.12.3	下水道	H19.12.10	19教生 2098	工事立会
名古屋市	白川公園遺跡	中区大須二丁目(若宮大通公園)	名古屋市長	H19.11.12	公園造成	H19.12.10	19教生 2099	工事立会
名古屋市	千音寺遺跡	中川区富田町千音寺西川 岸塚付近	名古屋市上下水道局長	H19.12.6	下水道	H19.12.18	19教生 2160	工事立会
名古屋市	鳴海城跡・城遺跡	緑区鳴海町城	西日本電信電話㈱取締役 名古屋支店長	H19.12.11	電信電話	H19.12.27	19教生 2212	工事立会
名古屋市	前田城跡	中川区前田西町1丁目	名古屋市長	H19.12.14	学校	H19.12.28	19教生 2255	工事立会
名古屋市	名古屋城三の丸遺跡	中区三の丸2丁目	愛知県知事	H19.12.21	その他建物	H20.1.9	19教生 2286	工事立会
名古屋市	熱田神宮内遺跡	熱田区神宮1丁目	名古屋市上下水道局長	H19.12.26	下水道	H20.1.9	19教生 2287	工事立会
名古屋市	朝日遺跡	西区浮野町	名古屋市長	H19.12.26	その他開発	H20.1.9	19教生 2311	発掘調査
名古屋市	伏屋遺跡	中川区伏屋2丁目地内	名古屋市上下水道局長	H20.1.9	水道	H20.1.30	19教生 2489	工事立会
名古屋市	名古屋城三の丸遺跡	中区三の丸地内	名古屋市上下水道局長	H20.1.18	下水道	H20.1.30	19教生 2490	慎重工事
名古屋市	名古屋城三の丸遺跡	中区三の丸4丁目地内	名古屋市緑政土木局道路 部道路維持課長	H20.1.21	道路	H20.1.30	19教生 2491	慎重工事
名古屋市	下飯田B遺跡	北区芦辺1丁目地先	西日本電信電話㈱取締役 名古屋支店長	H20.1.25	電信電話	H20.2.1	19教生 2501	工事立会
名古屋市	千音寺遺跡	中川区富田町千音寺西川 岸塚付近	名古屋市上下水道局長	H20.1.28	下水道	H20.2.1	19教生 2502	工事立会
名古屋市	旧紫川遺跡	中区大須1丁目	西日本電信電話㈱取締役 名古屋支店長	H20.1.29	電信電話	H20.2.1	19教生 2503	慎重工事
名古屋市	小幡廃寺	守山区西新地内	名古屋市上下水道局長	H20.1.30	水道	H20.2.13	19教生 2527	慎重工事
名古屋市	伊勢山中学校遺跡	中区正木二丁目	西日本電信電話㈱取締役 名古屋支店長	H20.2.19	電信電話	H20.3.6	19教生 2767	慎重工事
名古屋市	平手町遺跡	北区平手町一丁目	名古屋市上下水道局長	H20.2.12	水道	H20.3.6	19教生 2768	工事立会
名古屋市	村雲小学校南遺跡	昭和区村雲町	西日本電信電話㈱取締役 名古屋支店長	H20.2.15	電信電話	H20.3.6	19教生 2769	工事立会
名古屋市	白川公園遺跡	中区大須二丁目	西日本電信電話㈱取締役 名古屋支店長	H20.2.6	電信電話	H20.3.6	19教生 2770	慎重工事
名古屋市	伊勢山中学校遺跡	中区正木三丁目	西日本電信電話㈱取締役 名古屋支店長	H20.2.13	電信電話	H20.3.6	19教生 2772	慎重工事
名古屋市	城遺跡、鳴海城跡	緑区鳴海町城地内	名古屋市上下水道局長	H20.2.21	水道	H20.3.6	19教生 2773	工事立会
名古屋市	正木町遺跡	中区正木一丁目	西日本電信電話㈱取締役 名古屋支店長	H20.2.29	電信電話	H20.3.13	19教生 2874	慎重工事
名古屋市	古沢町遺跡	中区伊勢山2丁目	名古屋市長	H19.5.1	その他開発	H19.5.7	19教生 298	工事立会
名古屋市	旅籠町遺跡、日置城跡	中区松原一丁目	西日本電信電話㈱取締役 名古屋支店長	H20.3.21	電信電話	H20.3.27	19教生 3035	慎重工事
名古屋市	正木町遺跡	中区正木一丁目	西日本電信電話㈱取締役 名古屋支店長	H20.3.14	電信電話	H20.3.27	19教生 3036	慎重工事
名古屋市	朝日遺跡群東南部	西区長先町	西日本電信電話㈱取締役 名古屋支店長	H20.3.14	電信電話	H20.3.27	19教生 3036	慎重工事
名古屋市	中丸町遺跡	北区中丸町一丁目	名古屋市上下水道局長	H20.3.5	水道	H20.3.27	19教生 3037	慎重工事
名古屋市	志賀城跡・上志賀公園遺跡	北区平手町2丁目	名古屋市上下水道局長	H19.4.23	水道	H19.5.9	19教生 316	慎重工事
名古屋市	大森遺跡	守山区天子田3丁目	名古屋市上下水道局長	H19.4.27	水道	H19.5.11	19教生 340	慎重工事
名古屋市	桜本町1丁目遺跡	南区寺崎町地内	名古屋市上下水道局西配 水事務所長	H19.5.7	水道	H19.5.14	19教生 370	慎重工事
名古屋市	片山神社遺跡	東区芳野2丁目	名古屋市長	H19.5.15	学校	H19.6.6	19教生 564	慎重工事
名古屋市	志賀城跡・上志賀公園遺跡	北区平手町2丁目付近	名古屋市上下水道局長	H19.5.18	下水道	H19.6.6	19教生 566	慎重工事
名古屋市	東二葉町遺跡	東区白壁3丁目	名古屋市上下水道局長	H19.6.4	下水道	H19.6.12	19教生 625	慎重工事
名古屋市	御器所西城	昭和区御器所2丁目～村 雲町	名古屋市上下水道局長	H19.6.4	下水道	H19.6.12	19教生 626	慎重工事
名古屋市	前田城跡	中川区前田西町1丁目	名古屋市長	H19.5.29	学校	H19.7.4	19教生 807	工事立会
名古屋市	前田城跡	中川区前田西町1丁目	名古屋市長	H19.5.30	学校	H19.7.4	19教生 808	工事立会

名古屋市	名古屋城三の丸遺跡	中区二の丸地内	名古屋市上下水道局長	H19.6.12	下水道	H19.7.4	19教生 809	慎重工事
名古屋市	矢切遺跡・鳴海廃寺	緑区鳴海町矢切	名古屋市長	H19.6.13	学校	H19.7.4	19教生 810	慎重工事
名古屋市	笠寺観音遺跡・大門遺跡	南区笠寺町地内	名古屋市上下水道局長	H19.6.13	水道	H19.7.4	19教生 811	工事立会
名古屋市	白川公園遺跡	中区大須2丁目	名古屋市長	H19.6.14	公園造成	H19.7.12	19教生 889	工事立会
名古屋市	高蔵遺跡	熱田区五本松	名古屋市交通局長	H19.6.27	鉄道	H19.7.17	19教生 921	工事立会
名古屋市	西志賀遺跡	西区天塚町1丁目～貝田町2丁目	名古屋市上下水道局長	H19.6.22	下水道	H19.7.17	19教生 922	慎重工事
名古屋市	直来町遺跡	瑞穂区豆田町3丁目地内	名古屋市長	H19.6.20	道路	H19.7.17	19教生 923	慎重工事
名古屋市	富士見町遺跡	中区上前津2丁目	西日本電信電話(株)取締役 名古屋支店長	H19.7.2	電信電話	H19.7.18	19教生 937	慎重工事
名古屋市	中丸町遺跡	北区水草町1丁目	名古屋市上下水道局長	H19.7.9	下水道	H19.7.17	19教生 938	工事立会
名古屋市	高蔵遺跡	熱田区新尾頭三丁目付近・花町地内	名古屋市上下水道局長	H19.7.9	下水道	H19.7.17	19教生 939	工事立会
名古屋市	名古屋城三の丸遺跡	中区三の丸3丁目	愛知県建設部長	H19.7.3	その他開発	H19.7.17	19教生 940	工事立会
名古屋市	弥生町遺跡	南区弥生町地内	名古屋市上下水道局長	H19.7.13	水道	H19.7.19	19教生 980	慎重工事
名古屋市	富士見町遺跡	中区富士見町	西日本電信電話(株)取締役 名古屋支店長	H19.7.10	電信電話	H19.7.19	19教生 981	工事立会
一宮市	妙興寺境内地遺跡	大和町妙興寺字仏供田地内	一宮市水道事業等管理者	H19.7.31	下水道	H19.8.20	19教生 1134	工事立会
一宮市	妙興寺境内地遺跡	大和町妙興寺字妙興寺境内地内	一宮市水道事業等管理者	H19.7.31	下水道	H19.8.20	19教生 1135	工事立会
一宮市	氏永畑遺跡	大和町氏永字北海道地内ほか	一宮市水道事業等管理者	H19.9.27	下水道	H19.10.10	19教生 1595	工事立会
一宮市	町屋遺跡	千秋町町屋地内	一宮建設事務所長	H19.3.30	道路	H19.4.25	19教生 185	発掘調査
一宮市	馬見塚遺跡	馬見塚字東見六	一宮市水道事業等管理者	H19.10.30	水道・下水道	H19.11.16	19教生 1876	工事立会
一宮市	車塚古墳・目久井遺跡・神戸廃寺	今伊勢町本神戸字目久久井地内	一宮市水道事業等管理者	H19.12.28	下水道	H20.1.9	19教生 2312	工事立会
一宮市	北道手遺跡	大字光明寺字北道手	株式会社NTT西日本 - 中国代表取締役	H20.1.24	その他開発	H20.2.28	19教生 2626	慎重工事
一宮市	仏供田遺跡	大和町妙興寺字仏供田他	一宮市水道事業等管理者	H19.5.18	下水道	H19.6.4	19教生 524	工事立会
一宮市	町屋遺跡	千秋町町屋地内	一宮市水道事業等管理者	H19.6.22	水道	H19.7.4	19教生 800	工事立会
一宮市	岩戸古墳	今伊勢町馬寄字石刀地内	一宮市水道事業等管理者	H19.6.29	下水道	H19.7.12	19教生 885	工事立会
一宮市	妙興寺境内地遺跡	大和町妙興寺字北浦宮地内	一宮市水道事業等管理者	H19.7.3	下水道	H19.7.12	19教生 886	工事立会
一宮市	町屋竹ヶ鼻遺跡(仮称)	千秋町町屋字竹ヶ鼻地内	一宮建設事務所長	H19.6.27	下水道	H19.7.17	19教生 934	工事立会
一宮市	蕪池遺跡	千秋町町屋字西野地内	一宮建設事務所長	H19.6.27	下水道	H19.7.17	19教生 935	工事立会
瀬戸市	内田町遺跡	内田町2丁目87番地1	愛知県警察本部長	H19.8.29	その他建物	H19.9.10	19教生 1423	工事立会
瀬戸市	内田町遺跡	内田町2丁目	愛知県警察本部長	H19.9.21	その他建物	H19.11.1	19教生 1791	慎重工事
瀬戸市	上品野蟹川遺跡	上品野町	瀬戸市長	H20.1.25	その他建物	H20.2.20	19教生 2629	工事立会
瀬戸市	桑下城跡	上品野町1364番地始め	愛知県尾張建設事務所長	H19.4.6	道路	H19.6.18	19教生 641	発掘調査
瀬戸市	音玄窯跡・門前B窯跡	門前町・鐘場町地内	瀬戸市土地開発公社理事 長	H19.6.5	その他開発	H19.7.3	19教生 779	発掘調査
春日井市	松河戸遺跡	松河戸土地区画整理事業地内	春日井市長	H19.4.10	区画整理	H19.4.23	19教生 205	工事立会
犬山市	上野11号墳	大字上野字大門地内	愛知県一宮建設事務所長	H20.1.15	下水道	H20.1.23	19教生 2432	工事立会
小牧市	岩屋古墳	大字岩崎字独山	小牧市長職務代理人副市長	H19.7.18	区画整理	H19.8.20	19教生 1174	発掘調査
小牧市	南外山遺跡	大字南外山字北浦・北外山字南屋敷	小牧市長	H19.7.31	区画整理	H19.8.20	19教生 1175	発掘調査 工事立会
小牧市	桜井山遺跡	大字北外山地内	小牧市長	H19.8.8	その他開発	H19.8.21	19教生 1216	慎重工事
小牧市	南外山遺跡	大字南外山字北浦	小牧市長	H19.7.20	区画整理	H19.8.23	19教生 1238	発掘調査 慎重工事 工事立会
小牧市	小牧池田遺跡	堀の内三丁目	小牧市長	H20.2.22	道路	H20.3.13	19教生 2827	発掘調査
小牧市	南外山遺跡	大字南外山字屋敷、字東浦	小牧市長	H19.7.5	区画整理	H19.7.17	19教生 917	慎重工事

小牧市	北外山南屋敷遺跡	大字北外山字南屋敷	小牧市長	H19.7.5	区画整理	H19.7.17	19教生 918	工事立会
小牧市	南外山遺跡	大字北外山字南屋敷	小牧市長	H19.7.5	区画整理	H19.7.17	19教生 919	発掘調査
小牧市	南外山遺跡	大字南外山字屋敷	小牧市長	H19.7.5	区画整理	H19.7.17	19教生 920	発掘調査
小牧市	城島遺跡	大字北外山字城島	小牧市副市長	H19.7.11	区画整理	H19.7.19	19教生 982	慎重工事
稲沢市	塔の越遺跡	長野3丁目地内	稲沢市長	H19.8.6	道路	H19.8.20	19教生 1195	発掘調査
稲沢市	稲葉北山遺跡	西町1丁目	稲沢市長	H19.8.14	区画整理	H19.8.21	19教生 1217	工事立会
稲沢市	古道遺跡・瀬古遺跡	目比町地内	愛知県知事	H19.10.2	農業関連	H19.10.26	19教生 1637	工事立会
稲沢市	下津長田遺跡・下津小井戸遺跡・下津北山遺跡	下津鞍掛町 他	稲沢市長	H19.4.17	区画整理	H19.4.23	19教生 204	慎重工事
稲沢市	長野北浦遺跡 塔の越遺跡	長野5丁目地内 治郎丸大角町地内	一宮建設事務所長	H20.1.16	道路	H20.1.23	19教生 2437	発掘調査
豊明市	勅使池北窯遺跡	沓掛町勅使	愛知県尾張農林水産事務所長	H19.7.25	公園造成	H19.8.20	19教生 1193	工事立会
清須市	清洲城下町遺跡	新清洲1丁目地内	名古屋上下水道局長	H19.8.28	水道	H19.9.5	19教生 1358	工事立会
清須市	清洲城下町遺跡	清洲地内	名古屋上下水道局長	H19.8.28	水道	H19.9.5	19教生 1359	工事立会
清須市	外町遺跡	東外町	愛知県尾張建設事務所長	H19.3.28	下水道	H19.4.20	19教生 150	慎重工事
清須市	清洲城下町遺跡	新清須1丁目	清須市長	H19.11.6	下水道	H19.12.3	19教生 1987	工事立会
清須市	清洲城下町遺跡	西須ヶ口地内始め	愛知県尾張建設事務所長	H20.2.22	下水道	H20.3.10	19教生 2857	工事立会
清須市	清洲城下町遺跡	清洲	清須市長	H19.4.3	その他建物	H19.7.17	19教生 905	発掘調査
北名古屋 市	徳重遺跡	徳重折屋敷 他	北名古屋市長	H19.3.27	道路	H19.4.23	19教生 163	工事立会
北名古屋 市	樋口遺跡	薬師寺樋口地先	北名古屋市長	H20.1.22	道路	H20.2.20	19教生 2627	工事立会
北名古屋 市	能田旭遺跡	能田南屋敷地先	北名古屋市長	H20.1.22		H20.2.20	19教生 2630	工事立会
春日町	清洲城下町遺跡・朝日遺跡	大字下之郷字舟付地内	名古屋上下水道局長	H19.11.28	水道	H19.12.10	19教生 2103	工事立会
春日町	清洲城下町遺跡	大字落合字杓前	愛知県尾張農林水産事務所長	H19.7.6	その他建物	H19.7.17	19教生 942	慎重工事
愛西市	日置本郷B遺跡	日置地内	愛知県海部建設事務所長	H19.11.22	道路	H19.12.10	19教生 2104	工事立会
甚目寺町	甚目寺遺跡	大字甚目寺字東門前地内	甚目寺町長	H19.9.12	道路	H19.10.4	19教生 1483	慎重工事
東海市	松崎遺跡・上浜田遺跡	大田町地内	愛知県知多建設事務所長	H19.7.17	鉄道	H19.8.9	19教生 1087	発掘調査
東海市	龍雲院遺跡	大田町蟹田 他	東海市長	H19.4.13	その他建物	H19.4.23	19教生 197	工事立会
東海市	畑間遺跡	大田町東畑始め2地内	東海市長	H19.4.6	区画整理	H19.4.23	19教生 198	発掘調査
東海市	東畑遺跡・畑間遺跡	大田町東畑始め2地内	東海市長	H19.5.17	区画整理	H19.6.25	19教生 700	工事立会
東海市	松崎貝塚・上浜田遺跡	大田町地内	愛知県知多建設事務所長	H19.6.21	鉄道	H19.7.17	19教生 943	工事立会
東海市	烏帽子遺跡	高横須賀町地内	愛知県知多建設事務所長	H19.6.28	鉄道	H19.7.19	19教生 977	工事立会
美浜町	河和城跡	大字河和字西谷	美浜町長	H19.9.19	公園造成	H19.10.10	19教生 1593	工事立会
岡崎市	北野廃寺跡	北野町字郷裏・東山	岡崎市教育委員会教育長	H20.1.21	道路		19教生	発掘調査
岡崎市	車塚遺跡	岩津町地内	愛知県西三河建設事務所長	H19.8.1	道路	H19.8.22	19教生 1180	発掘調査
岡崎市	滝町古窯	滝町字入山地内	愛知県西三河建設事務所長	H19.7.19	その他開発	H19.8.29	19教生 1254	発掘調査
岡崎市	真宮遺跡	真宮町ほか1箇町地内	岡崎市長	H19.3.29	道路	H19.4.23	19教生 164	工事立会
岡崎市	岡城跡	岡町字東金山	岡崎市長	H19.10.10	下水道	H19.10.16	19教生 1661	工事立会
岡崎市	荒子古墳	宇頭北町一丁目	岡崎市長	H19.10.10	下水道	H19.10.16	19教生 1662	工事立会
岡崎市	岡崎城跡	康生通西三丁目	岡崎市長	H19.10.12	水道	H19.10.22	19教生 1719	工事立会
岡崎市	岡崎城跡	康生通西三丁目	岡崎市長	H19.10.24	水道	H19.12.10	19教生 1877	工事立会
岡崎市	北野廃寺跡	北野町字郷裏地内	岡崎市長	H19.11.19	下水道	H19.12.5	19教生 2033	工事立会
岡崎市	岡崎城跡	康生町	岡崎市長	H19.12.3	その他開発	H19.12.10	19教生 2094	工事立会

岡崎市	岩津第1号古墳、岩津第3号古墳、岩津第4号古墳	岩津町	岡崎市長	H19.11.27	下水道	H19.12.10	19教生2095	慎重工事
岡崎市	岡崎城跡	康生町、康生南町2丁目	岡崎市水道事業岡崎市長	H19.12.10	水道	H19.12.26	19教生2213	工事立会
岡崎市	北野廃寺跡	北野町字中屋敷	岡崎市水道事業岡崎市長	H19.12.17	水道	H19.12.26	19教生2214	工事立会
岡崎市	矢作川河床遺跡	大門地先	国土交通省中部地方整備局豊橋河川事務所所長	H19.12.18	河川	H19.12.27	19教生2249	工事立会
岡崎市	矢作川河床遺跡	大門地先	国土交通省中部地方整備局豊橋河川事務所所長	H19.12.18	河川	H19.12.27	19教生2250	工事立会
岡崎市	丸山廃寺跡	丸山町字ハサマ5丁目 他	岡崎市教育委員会教育長	H19.4.18	学校	H19.5.7	19教生252	発掘調査
岡崎市	岡崎城跡	康生通西 他	岡崎市長	H19.4.11	道路	H19.5.7	19教生254	工事立会
岡崎市	北野廃寺跡	野町字郷裏、東山	岡崎市教育委員会教育長	H20.1.21	道路	H20.3.3	19教生2628	発掘調査
岡崎市	岡崎城跡	康生町	岡崎市長	H20.1.28	その他開発	H20.2.20	19教生2631	工事立会
岡崎市	小針城跡	小針町字城跡	岡崎市長	H20.2.26	下水道	H20.3.13	19教生2822	工事立会
岡崎市	能光遺跡	渡町字塚越	岡崎市長	H19.4.25	下水道	H19.5.11	19教生341	工事立会
岡崎市	ハサマ遺跡	丸山町ハサマ	岡崎市長下水道部下水工事課工事2班	H19.6.4	下水道	H19.7.4	19教生806	工事立会
碧南市	羽城	羽根町1丁目	碧南市教育長	H19.5.15	公園造成	H19.8.10	19教生1764	工事立会
刈谷市	石神1-3号窯・山の田古窯	東境町吉野	刈谷市長	H19.7.20	公園造成	H19.8.8	19教生1023	工事立会
刈谷市	塩田遺跡	半城土北町1丁目地内	刈谷市長	H19.7.31	下水道	H19.8.20	19教生1176	工事立会
刈谷市	芝遺跡	野田新町2丁目	刈谷市長	H19.7.31	下水道	H19.8.20	19教生1177	工事立会
刈谷市	上カス貝塚、芋川遺跡	一ツ木町芋川、上カス地内	刈谷市長	H19.8.20	下水道	H19.8.28	19教生1268	工事立会
刈谷市	刈谷城跡	司町3丁目	刈谷市長	H19.8.28	学校	H19.9.5	19教生1361	工事立会
刈谷市	半城土古城、半城土貝塚	半城土町西裏地内	刈谷市長	H19.10.9	下水道	H19.10.16	19教生1638	工事立会
安城市	新家古屋敷跡・若宮遺跡・西尾辨財天	安城町宮地、道上地内	安城市長	H19.7.25	下水道	H19.8.20	19教生1194	工事立会
安城市	若宮遺跡	安城町若宮、宮前地内	安城市長	H19.8.10	水道	H19.8.28	19教生1269	工事立会
安城市	丸間谷遺跡	北山崎町地内	愛知県知立建設事務所所長	H19.9.6	道路	H19.10.4	19教生1427	工事立会
安城市	惣作遺跡	木戸町惣作	安城市長	H19.11.22	道路	H19.12.14	19教生2106	発掘調査
安城市	下懸遺跡	小川町向田ほか	安城市長	H19.12.5	道路	H20.1.23	19教生2438	慎重工事
安城市	惣作遺跡	木戸町惣作地内	東海農政局新矢作川用水農業水利事業所所長	H19.2.28	農業関連	H20.3.6	19教生2766	発掘調査
安城市	新家古屋敷跡、道上遺跡	安城町宮地、道上地内	安城市下水道事業安城市長	H19.6.21	下水道	H19.7.4	19教生804	工事立会
安城市	新家古屋敷跡	安城町地内	愛知県知立建設事務所所長	H19.6.29	道路	H19.7.19	19教生947	工事立会
西尾市	今川館跡	今川町土井堀	西尾市教育委員会教育長	H19.5.29	学校	H19.6.18	19教生643	工事立会
西尾市	西尾城跡	錦城町	西尾市教育委員会教育長	H19.11.1	観光開発	H19.12.10	19教生2105	発掘調査
吉良町	池瑞遺跡	大字上横須賀字池瑞地内	吉良町長	H19.6.28	下水道	H19.7.12	19教生888	工事立会
幸田町	岩堀城跡	大字菱池字本丸地内	幸田町長	H19.10.4	道路	H19.11.16	19教生1882	慎重工事
豊田市	舉母遺跡(七州城)跡	神田町2丁目	豊田市長	H19.8.13	下水道	H19.8.21	19教生1234	工事立会
豊田市	落合遺跡	槇本町落合11-1他12筆	豊田市長	H19.8.17	道路	H19.9.5	19教生1360	工事立会
豊田市	高橋遺跡	高橋町七丁目	豊田市長	H19.4.2	宅地造成	H19.10.4	19教生1485	発掘調査
豊田市	挙母城(桜城)	桜町ほか	豊田市長	H19.9.13	道路	H19.10.10	19教生1592	工事立会
豊田市	野林本郷遺跡、築瀬遺跡	菴林町本郷	豊田市長	H19.7.27	その他開発	H19.10.10	19教生1594	工事立会
豊田市	落合遺跡	慎本町落合	豊田市長	H19.4.11	その他建物	H19.10.10	19教生1600	工事立会
豊田市	大桑城跡	大桑町コンデ嶋	豊田市長	H19.10.4	公園造成	H19.10.22	19教生1711	工事立会
豊田市	柘原遺跡	東山町2丁目	豊田市長	H19.4.16	宅地造成	H19.11.8	19教生1765	発掘調査

豊田市	拳母城跡(桜城跡)	元城町1	豊田市長	H19.10.15	公園造成	H19.11.16	19教生 1865	工事立会
豊田市	浅之久保遺跡	押井町浅之久保	豊田市長	H19.10.18	道路	H19.11.16	19教生 1871	工事立会
豊田市	梶畑遺跡	桑原町梶畑	豊田市長	H19.10.9	集合住宅	H19.11.16	19教生 1872	工事立会
豊田市	寺部城関連遺跡	寺部町2丁目	豊田市長	H19.10.26	下水道	H19.11.16	19教生 1873	工事立会
豊田市	千石遺跡	千石地先	国土交通省中部地方整備局豊橋河川事務所所長	H19.8.15	河川	H19.11.9	19教生 1875	工事立会
豊田市	千石遺跡	千石地先	国土交通省中部地方整備局豊橋河川事務所所長	H19.11.6	河川	H19.12.3	19教生 1985	工事立会
豊田市	天神前遺跡	駕鴨町半内・天神前他	愛知県豊田加茂農林水産事務所所長	H19.12.17	農業関連	H20.1.9	19教生 2314	工事立会
豊田市	花立7号墳	岩滝町萩洞471番6他	豊田市土地開発公社理事	H19.4.12	その他開発	H19.6.8	19教生 572	慎重工事
豊田市	則定本郷A遺跡	則定町本郷	豊田市長	H19.6.20	その他建物	H19.7.17	19教生 924	工事立会
豊田市	瑞穂遺跡	八幡町3丁目	豊田市長	H19.6.20	その他建物	H19.7.17	19教生 925	工事立会
豊田市	新切遺跡	平和町	豊田市長	H19.6.20	その他建物	H19.7.17	19教生 926	工事立会
豊田市	中島遺跡	御内町中島	豊田市長	H19.6.20	その他建物	H19.7.17	19教生 927	工事立会
豊田市	宇内戸遺跡	有間町宇内戸	豊田市長	H19.6.20	その他建物	H19.7.17	19教生 929	工事立会
豊田市	中貝戸遺跡	大野瀬町タイラ	豊田市長	H19.6.20	その他建物	H19.7.17	19教生 930	工事立会
豊田市	クラボネ遺跡・マガリ遺跡	夏焼町フカサワ	豊田市長	H19.6.20	その他建物	H19.7.17	19教生 931	工事立会
豊田市	清泰寺遺跡	桑原町下清泰地	豊田市長	H19.6.20	その他建物	H19.7.17	19教生 932	工事立会
新城市	観音前遺跡	稲木字観音前	中日本高速道路(株)豊川工事事務所所長	H19.3.27	道路	H19.4.9	19教生 58	工事立会
新城市	柿下遺跡	富永字住居地内	中日本高速道路(株)豊川工事事務所所長	H20.2.26	道路	H20.3.13	19教生 2834	発掘調査
新城市	吉竹遺跡	牛倉字吉竹	中日本高速道路(株)豊川工事事務所所長	H20.2.26	道路	H20.3.13	19教生 2835	発掘調査
新城市	石座神社遺跡	大宮字狐塚	中日本高速道路(株)豊川工事事務所所長	H20.2.26	道路	H20.3.13	19教生 2836	発掘調査
新城市	加原遺跡	大宮字加原	中日本高速道路(株)豊川工事事務所所長	H20.2.26	道路	H20.3.13	19教生 2837	発掘調査
新城市	石岸遺跡	須長字石岸	中日本高速道路(株)豊川工事事務所所長	H20.2.26	道路	H21.3.13	19教生 2838	発掘調査
新城市	須長10号墳	須長字天王	中日本高速道路(株)豊川工事事務所所長	H20.2.26	道路	H20.3.13	19教生 2839	発掘調査
新城市	モリ下遺跡	八束穂モリ下	中日本高速道路(株)豊川工事事務所所長	H20.2.26	道路	H20.3.13	19教生 2840	発掘調査
新城市	谷下遺跡	矢部字新慶蔵地	中日本高速道路(株)豊川工事事務所所長	H19.4.27	道路	H19.5.16	19教生 389	工事立会
新城市	神田遺跡	富永字神田・新六田他	独立行政法人水資源機構豊川用水総合事業部長	H19.6.4	その他開発	H19.7.3	19教生 787	発掘調査 工事立会
新城市	八剣遺跡	竹広字乗久根・馬場・八剣・新城市大宮字上馬場他	独立行政法人水資源機構豊川用水総合事業部長	H19.6.4	その他開発	H19.7.3	19教生 788	発掘調査 工事立会
豊橋市	吉田城跡	八町通5丁目	豊橋市長	H19.7.24	学校	H19.8.13	19教生 1132	工事立会
豊橋市	吉田城跡	今橋町	豊橋市長	H19.6.29	その他建物	H19.8.13	19教生 1133	発掘調査
豊橋市	王西遺跡・東郷廻遺跡・下条霜提	下条西町字大屋敷南	愛知県東三河農林水産事務所所長	H19.9.6	農業関連	H19.9.21	19教生 1428	工事立会
豊橋市	吉田城址	鍛冶町	豊橋市長	H19.9.4	その他開発	H19.10.4	19教生 1484	発掘調査
豊橋市	青尻遺跡	大山町地内	豊橋市水道事業及下水道事業管理者上下水道局長	H19.9.18	下水道	H19.10.10	19教生 1591	工事立会
豊橋市	吉田城址	今橋町	豊橋市長	H19.9.28	その他開発	H19.10.16	19教生 1641	工事立会
豊橋市	藤並大沢古窯址群	大岩町字大穴	豊橋市長	H19.10.9	公園造成	H19.10.16	19教生 1659	慎重工事
豊橋市	仁連木城址	仁連木町	豊橋市長	H19.10.9	公園造成	H19.10.16	19教生 1660	工事立会
豊橋市	吉田城址	今橋町	豊橋市長	H19.10.12	その他開発	H19.10.22	19教生 1721	工事立会
豊橋市	仁連木城址	仁連木町	豊橋市長	H19.10.1	その他建物	H19.10.22	19教生 1722	慎重工事
豊橋市	百北遺跡	花田町字百北・北側町	豊橋市水道事業及下水道事業管理者上下水道局長	H19.11.2	水道	H19.12.5	19教生 2032	工事立会
豊橋市	瓜郷遺跡	瓜郷町字寄道	豊橋市長	H19.11.26	河川	H19.12.10	19教生 2100	工事立会

豊橋市	吉田城址	今橋町	豊橋市長	H19.11.27	学校	H19.12.10	19教生 2101	工事立会
豊橋市	瓜郷遺跡	横須賀町字組替	豊橋市長	H19.11.26	河川	H19.12.10	19教生 2102	工事立会
豊橋市	吉田城址	今橋町 豊橋公園内	豊橋市長	H19.11.19	下水道	H19.12.14	19教生 2115	工事立会
豊橋市	吉田城址	八町通3丁目・5丁目地内	豊橋市水道事業及下水道 事業管理者上下水道局長	H19.12.7	下水道	H19.12.26	19教生 2215	工事立会
豊橋市	吉田城址	今橋町4 豊橋公園内	豊橋市長	H19.12.20	その他建物	H20.1.9	19教生 2313	発掘調査
豊橋市	吉田城址	旭町他	豊橋市水道事業及下水道 事業管理者上下水道局長	H20.1.8	下水道	H20.1.17	19教生 2355	工事立会
豊橋市	長尾2号窯	岩崎町字南山	豊橋市長	H20.1.15	公園造成	H20.1.28	19教生 2476	工事立会
豊橋市	吉田城址	今橋町 他	豊橋市長	H19.4.20	その他開発	H19.5.9	19教生 315	工事立会
豊橋市	吉田城址	今橋町3番地他	豊橋市長	H19.5.15	その他開発	H19.5.21	19教生 414	工事立会
豊橋市	吉田城址	仁連木町	豊橋市長	H19.5.30	その他開発	H19.6.6	19教生 577	工事立会
豊橋市	東屋敷遺跡	石巻町	愛知県東三河建設事務所 長	H19.5.14	道路	H19.7.2	19教生 638	工事立会
豊橋市	松ヶ谷遺跡・棟曾利 A古窯・牛田遺跡・ 中田D古窯・東中田 A古窯・東中田B古 窯・境川遺跡	細谷町字東松ヶ谷～字 松ヶ谷・豊橋市細谷町字 苅底・豊橋市東細谷町字 牛田・豊橋市東細谷町字 東中田・豊橋市東細谷町 字境川	国土交通省中部地方整備 局名古屋西国道事務所	H19.6.8	道路	H19.6.25	19教生 694	工事立会
豊橋市	吉田城址	今橋町	豊橋市長	H19.6.7	その他開発	H19.6.25	19教生 699	工事立会
豊橋市	東郷遺跡	仁連木町	豊橋市長	H19.5.30	学校	H19.6.25	19教生 707	工事立会
豊橋市	桑原遺跡	石巻本町	独立行政法人水資源機構 豊川用水総合事業部長	H19.6.27	その他開発	H19.7.12	19教生 887	慎重工事
豊橋市	吉田城跡	今橋町	豊橋市長	H19.6.21	学校	H19.7.12	19教生 897	工事立会
豊橋市	西浦遺跡	石巻町字西浦	豊橋市長	H19.6.26	学校	H19.7.12	19教生 906	工事立会
豊橋市	曲松遺跡	大岩町字沢渡	豊橋市長	H19.6.25	その他開発	H19.7.12	19教生 907	発掘調査
豊橋市	吉田城址	今橋町	豊橋市長	H19.7.6	その他開発	H19.7.17	19教生 941	工事立会
豊川市	白鳥遺跡・国分寺北 遺跡・下六光寺遺 跡・六光寺遺跡	八幡町地内 他	豊川市長	H19.4.4	区画整理	H19.4.20	19教生 151	発掘調査
豊川市	下手大屋敷遺跡	東上町下手・大屋敷	豊川市長	H19.10.12	道路	H19.10.22	19教生 1712	工事立会
豊川市	西浦遺跡	金沢町西浦乙	豊川市長	H19.10.12	道路	H19.10.22	19教生 1713	工事立会
豊川市	宝地池猪垣	上長山町字北宝地	中日本高速道路㈱名古屋 支社所長	H19.11.2	道路	H19.12.3	19教生 1983	その他
豊川市	宝地池猪垣	上長山町字北宝地	豊川工事事務所長	H19.11.2	道路	H19.12.3	19教生 1983	その他(測 量調査)
田原市	野田奈里遺構・籠田 遺跡	大久保町・野田町地内	愛知県東三河農林水産事 務所長	H19.9.6	農業関連	H19.9.21	19教生 1429	工事立会
田原市	雁合遺跡	大久保町地内	愛知県東三河農林水産事 務所長	H19.9.6	農業関連	H19.10.10	19教生 1611	工事立会
田原市	雁合遺跡	大久保町地内	愛知県東三河農林水産事 務所長	H19.9.6	農業関連	H20.2.5	19教生 1611-1	発掘調査
田原市	保美貝塚	保美町平城地内	田原市長	H19.10.5	下水道	H19.10.16	19教生 1635	発掘調査
田原市	下地貝塚	保美町下地地内	田原市長	H19.10.5	下水道	H19.10.16	19教生 1636	工事立会
田原市	畠貝塚・畠村陣屋跡	福江町中紺屋瀬古	田原市長	H19.12.27	その他建物	H20.1.22	19教生 2387	工事立会
田原市	宮西遺跡	大久保町地内	田原市長	H20.1.15	道路	H20.2.20	19教生 2625	工事立会
音羽町	羽根遺跡	大字萩地内(大代音羽線)	愛知県東三河建設事務所 長	H19.11.22	道路	H19.12.28	19教生 2256	発掘調査
御津町	林田遺跡	大字上佐脇字西区 他	国土交通省中部地方整備 局名古屋西国道事務所	H19.4.10	道路	H19.5.11	19教生 371	工事立会
小坂井町	郷中遺跡	大字篠束字郷中	小坂井町長	H19.11.12	下水道	H19.12.3	19教生 1984	工事立会
小坂井町	北浦貝塚	大字宿	国土交通省中部地方整備 局名古屋西国道事務所長	H19.9.12	道路	H19.11.5	19教生 2034	工事立会
小坂井町	北浦貝塚	大字宿地内(小坂井谷川 線)	愛知県東三河建設事務所 長	H19.12.6	道路	H19.12.18	19教生 2159	慎重工事
小坂井町	郷中遺跡	大字篠束字郷中地内他	小坂井町長	H20.1.17	下水道	H20.1.23	19教生 2436	工事立会



小坂井町	欠山遺跡	大字小坂井字欠山	小坂井町長	H19.6.3	下水道	H19.6.25	19教生 695	工事立会
小坂井町	欠山遺跡	大字小坂井字欠山地内	小坂井町長	H19.6.8	下水道	H19.7.3	19教生 781	工事立会
小坂井町	医王寺廃寺跡	大字篠束字郷中地内他	小坂井町長	H19.6.8	下水道	H19.7.3	19教生 784	工事立会

(5) 遺跡発見の届出・通知

96条による届出

市町村名	遺跡名	所在地	届出者	届出日	工事内容	県文書番号	指示事項
阿久比町		阿久比町大字宮津字下山田	名古屋鉄道株式会社代表取締役	H19.10.31	区画整理	H19.11.20 19教生 1897	発掘調査

97条による通知 通知なし

## 4 普及・研修等

### (1) 市町村文化財保護行政担当者会議

趣 旨 市町村において、文化財保護行政に携わる者を対象に、職務遂行に必要な基礎的事項及び実務上の課題に関する会議を行い、もって文化財保護行政の向上に役立てる。

実施日 平成 19 年 4 月 25 日

対 象 市町村の文化財保護行政担当者

場 所 愛知県自治センターE 会議室

内 容 ・文化財保護室事務概要及び有形・無形・民俗文化財の保護と諸手続き  
・記念物の保護と諸手続き  
・埋蔵文化財の保護と諸手続き  
・文化財保存事業費補助金申請等に係る留意事項  
・愛知県埋蔵文化財調査センターと関連諸事業  
・ふるさと遺産サポート事業(新規事業)について

### (2) 記念物・埋蔵文化財の取扱いに関する説明会

趣 旨 記念物・埋蔵文化財の保護と開発事業との調整を円滑にすすめるため、平成 12 年度より開始した。公共事業と記念物・埋蔵文化財の保護についての近年の考え方、実際に事業を行うにあたっての記念物・埋蔵文化財の取扱い、埋蔵文化財包蔵地を発掘調査する場合の調整方法とその実施について説明を行う。

実施日 平成 19 年 6 月 13 日

対 象 国・県及び公団公社などの開発部局担当者

場 所 愛知県庁東大手庁舎 409 会議室

内 容 ・公共事業と記念物・埋蔵文化財の保護  
・事業計画と記念物の取扱い  
・事業計画と埋蔵文化財包蔵地の取扱い  
・事業計画と発掘調査

### (3) 埋蔵文化財に関する検討会

趣 旨 文化財保護法及び施行令改正(平成 11 年 7 月)で埋蔵文化財の取扱いが都道府県の自治事務となったことに伴い、埋蔵文化財包蔵地の把握と周知、本発掘調査を要する範囲の特定、発掘調査経費の積算、出土品の取扱い等を都道府県で標準・基準化し明示することが求められるようになった。これを受け、『愛知県埋蔵文化財保護要綱』を策定することを目的に、検討会を立ち上げた。

構成員 愛知県教育委員会、愛知県埋蔵文化財調査センター、頻繁に発掘調査を行っている市町村教育委員会の各職員。

実 績 要綱として『埋蔵文化財包蔵地の周知について』、『開発に伴う埋蔵文化財の取扱い及び発掘調査実施の基準について』、『発掘調査に係わる調査体制と埋蔵文化財担当専門職員について』、『発掘調査費用と積算基準について』、『出土文化財の保管と活用について』を策定した。

実施日 第一回 平成 19 年 7 月 18 日

第二回 平成 19 年 12 月 26 日

第三回 平成 20 年 2 月 21 日

内 容 ・『発掘調査の調査基準』の作成及び通知  
・愛知県統合型 GIS への移行について  
・埋蔵文化財の緊急発掘調査について補助事業として申請することができる事業の基準について

---

愛知県文化財年報3 平成19年度

---

平成20年9月30日

編集 愛知県教育委員会生涯学習課文化財保護室  
〒460-8534 名古屋市中区三の丸三丁目1番2号  
電話 (052)954-6783