

愛知県文化財年報

(平成17年度)



愛知県教育委員会

目 次

文化財保護の体制

1	文化財保護室の組織	1
2	愛知県埋蔵文化財調査センター	1
3	文化財保護審議会委員	2
4	文化財保護指導委員	2

指定文化財等の保護

1	文化財の指定、解除	4
2	登録文化財	4

文化財保護室の事業概要

1	有形・無形・民俗文化財に関わる事業	7
2	記念物、埋蔵文化財に関わる事業	8
3	普及・啓発事業	8
4	銃砲刀剣類登録審査	11

埋蔵文化財の保護

1	埋蔵文化財保護行政の現状	12
2	県教育委員会が実施した発掘調査	16
3	愛知県埋蔵文化財調査センター	18

資料

1	平成17年度の文化庁通知	20
2	国・県指定文化財現状変更等	22
3	埋蔵文化財関係資料	25
4	普及・研修等	49

例 言

- 1 本書は、愛知県教育委員会生涯学習課文化財保護室が、平成 17 年度に実施した文化財保護事業についてまとめたものである
- 2 (財)愛知県教育・スポーツ振興財団 愛知県埋蔵文化財センターが実施した埋蔵文化財調査の詳細については、当センターが年報として報告しているので、参照されたい。
- 3 市町村名、遺跡名、機関名等については、原則として平成 18 年 3 月 31 日現在の状況を反映している。
- 4 各項目中の市町村の配列は、原則として総務省のコード番号順とした。
- 5 本書の作成・編集は愛知県教育委員会生涯学習課文化財保護室がおこなった。

文化財保護の体制

1 文化財保護室の組織

愛知県教育委員会生涯学習課文化財保護室は、室長以下 12 名の正規職員、3 名の非常勤職員で構成されている。担当する業務により、総務担当（文化財保存事業補助金、庶務全般等）保護第 1 担当（有形・無形・民俗文化財、銃砲刀剣類登録、文化財保護審議会等）と、保護第 2 担当（史跡・名勝・天然記念物、埋蔵文化財、愛知県清洲貝殻山貝塚資料館、愛知県埋蔵文化財センター等）に分かれる。正規職員のうち 2 名が、設楽ダム建設に関わる埋蔵文化財等予備調査のため、平成 16 年度から 3 ヶ年計画で設置された設楽詰所に常駐している。また、諸事情により平成 10 年度から休館となり、平成 17 年 7 月 20 日より再開された愛知県清洲貝殻山貝塚資料館の公開（水～土曜日の週 4 日開館）のため、清須詰所（資料館内）を設置した。

< 組織図 >

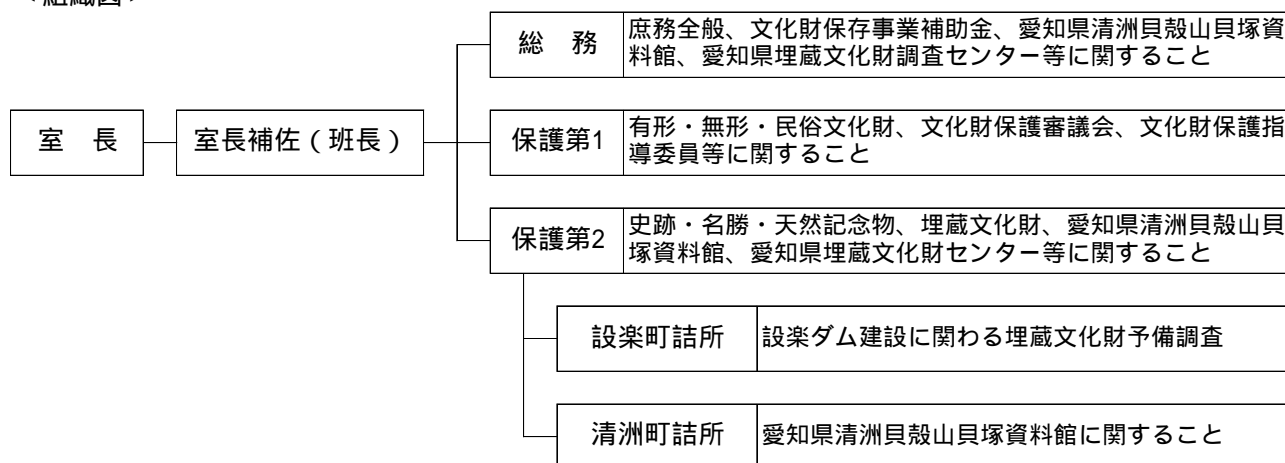

2 愛知県埋蔵文化財調査センター

愛知県埋蔵文化財調査センターは、発掘調査による出土品を適切に収蔵、活用するとともに、埋蔵文化財の調査研究、普及啓発などを行う中心施設として設置された。職員は、所長及び調査研究担当（主査）の 2 名である。また、管理担当を文化財保護室主査 1 名が兼務する。

愛知県教育委員会が財団法人愛知県教育・スポーツ振興財団愛知県埋蔵文化財センター（平成 17 年 9 月 1 日から。組織改編前は財団法人愛知県教育サービスセンター愛知県埋蔵文化財センター）に委託して実施する発掘調査事業に対する調整及び指導、出土品の収蔵・活用及び研究資料の収集・活用、市町村・関係団体への指導助言、愛知県埋蔵文化財センターが実施する県費補助事業に対する指導助言を主な業務とする。

< 組織図 >

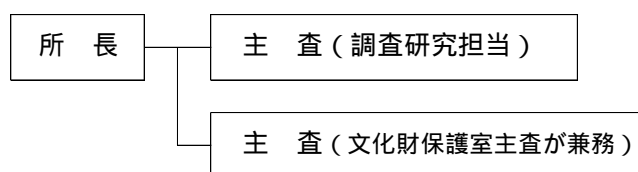

3 愛知県文化財保護審議会

愛知県文化財保護審議会は、愛知県文化財保護条例の規定に基づき、文化財に関する重要事項について調査審議するため、昭和51年4月1日に設置された。文化財保護審議会委員は20名で構成されている。

愛知県文化財保護審議会委員

氏名	部 会							専攻分野	所属等
	絵彫刻	文書	建造物	考古埋蔵	史名天	無形	民俗		
池田 洋子								美術史（絵画）	名古屋造形芸術大学教授
伊藤 良吉								無形民俗	愛知県史編さん委員会専門委員
稲葉 伸道								歴史、文書	名古屋大学大学院文学研究科教授
印南 敏秀								有形民俗	愛知大学教授
上村喜久子								歴史、文書	名古屋短期大学名誉教授
鬼頭 秀明								民俗芸能	愛知県史編さん委員会民俗部会委員
河野 元昭								美術史（絵画）	尚美学園大学大学院芸術情報研究科情報表現専攻教授
柴垣 勇夫								考古、埋文	静岡大学生涯学習教育研究センター教授
杉野 丞								建造物（古建築）	愛知工業大学都市環境学科教授
瀬口 哲夫								建造物（近代建築）	名古屋市立大学大学院芸術工学研究科教授
芹沢 俊介								植物	愛知教育大学自然科学系教授
高橋 昭弘								民俗芸能、音楽	中京女子大学人文学部教授
巽 淳一郎								考古、埋文	奈良文化財研究所都城発掘調査部副部長
中込 睦子								無形民俗	筑波大学人文社会科学研究科助教授
林 進								植物	岐阜大学名誉教授
森 誠一								動物	岐阜経済大学教授
林 由紀子								歴史、文書	名古屋学芸大学特任教授
山崎 隆之								美術史（彫刻）	愛知県立芸術大学教授
横山 良哲								地質鉱物	鳳来寺山自然科学博物館学術委員
渡辺 里志								美術史（絵画）	東海学園大学人文学部助教授

4 愛知県文化財保護指導委員

市町村の文化財愛護活動を支援し、文化財の保存管理状況の巡回を行い、文化財愛護思想の啓発を図るために設置されている。委員数は58名である。地域別委嘱数の内訳は、尾張地区12名、海部地区3名、知多地区7名、西三河地区11名、豊田地区8名、設楽地区3名、新城地区4名、東三河地区10名である。

愛知県文化財保護指導委員

(担当市町村は平成18年3月現在)

	地域	氏名	担当市町村		地域	氏名	担当市町村
1	尾張	山川 一年	瀬戸市、尾張旭市、長久手町	30	西三河	神谷 重光	高浜市、碧南市
2		山下 錦司	北名古屋、清須市、豊山町、春日町	31		高須 健雄	一色町
3		小林 晴一	春日井市	32		小山 忠則	吉良町、幡豆町
4		入谷 哲夫	小牧市	33		松坂 昇一	岡崎市(旧額田町)
5		出原 正直	日進市、豊明市、東郷町	34	豊田	黒柳 真	豊田市
6		中山 春義	岩倉市	35		鈴木 茂夫	豊田市(旧足助町、下山村)
7		長谷川公茂	江南市、大口町	36		宇野 泰雄	豊田市(旧足助町、下山村)
8		藤原 一行	犬山市、扶桑町	37		宇井 儀一	豊田市(旧旭町)
9		平田 伸夫	一宮市	38		藤網 伸一	豊田市(旧稲武町)
10		岩田 忠道	一宮市(旧尾西市、木曾川町)	39		三宅 一秋	豊田市(旧藤岡町)
11		伊藤 利春	稲沢市(旧祖父江町、平和町)	40		山内 義計	豊田市(旧小原村)
12		平手 徳彦	稲沢市	41		石川 芳秋	三好町
13	海部	佐藤 武	津島市	42	設楽	加藤 博俊	設楽町(旧津具村)
14		竹内 正尚	七宝町、甚目寺町、美和町、大治町	43		伊藤 節夫	東栄町
15		林 幹雄	愛西市、弥富町、十四山村、蟹江町、飛鳥村	44		遠山 一好	豊根村(旧富山村)
16	知多	河合 克己	半田市	45	新城	石川 静雄	新城市
17		永田 文夫	常滑市	46		加藤 貞亨	新城市(旧鳳来町)
18		近藤 俊夫	東海市	47		鈴木 孝行	新城市(旧鳳来町)
19		外山 清治	大府市、東浦町	48		松井 政義	新城市(旧作手村)
20		西山 敏夫	知多市、阿久比町	49	東三河	山澄 和彦	豊橋市
21		松本 亀男	南知多町、美浜町	50		植田 哲夫	豊橋市
22		永田 秀基	武豊町	51		石田 栄治	豊川市
23	斎藤 嘉彦	岡崎市	52	佐久間和宏		蒲郡市	
24	杉浦 正明	岡崎市	53	伊藤 安彦		音羽町	
25	水野 武至	幸田町	54	林 文一		豊川市(旧一宮町)	
26	西三河	池浦 良裕	刈谷市	55	渡辺 鐘治	御津町	
27		天野 暢保	安城市	56	森長 千臣	小坂井町	
28		榊原 宏之	西尾市	57	大羽 武夫	田原市	
29		清水 正明	知立市	58	高木 正宏	田原市(旧渥美町)	

指定文化財等の保護

1 文化財の指定、解除

歴史上、芸術上、学術上価値の高い文化財を保存するために、愛知県では文化財保護審議会
で調査・審議し、文化財の指定を進めている。

平成17年度には、3件の新規指定、1件の変更、3件の指定解除があった。

平成17年度新規指定（解除・変更）物件

国指定（新規）

市町村	種別	名称	員数	説明	指定年月日	所在地	所有者
瀬戸市	工芸	菊花文三耳壺丹波	1口	鎌倉時代初期丹波窯初期の作品でありながら、整った形でほぼ完成	平17.6.9	南山口町234 愛知県陶磁資料館（寄託）	個人
犬山市	無形民俗	犬山祭の山車行事	1件	都市型祭礼の変遷を知る上で重要な行事	平18.3.15	犬山	犬山祭保存会
半田市	無形民俗	亀崎潮干祭の山車行事	1件	山車行事を中心とした祭礼の変遷を知る上で重要な行事	平18.3.15	亀崎町	亀崎潮干祭保存会

国指定（変更）

市町村	種別	名称	員数	説明	届出年月日	所在地	所有者
大口町	工芸	刀無銘傳守利	1口	岡山県より所有者・所在場所変更	平17.6.8	秋田	個人

国指定（解除）

市町村	種別	名称	員数	説明	指定年月日	解除年月日	所在地	保持者
常滑市	無形	常滑焼（急須）		所有者死亡のため	平10.6.8	平17.10.19	夏敷39-1	山田常山

県指定（解除）

市町村	種別	名称	員数	説明	指定年月日	解除年月日	所在地	所有者・保持者
瀬戸市	無形	陶芸灰釉系技法		保持者死亡のため	平6.3.18	平17.6.24	赤津町100	加藤舜陶
吉良町	天然記念物	勝楽寺のクロマツ	1樹	枯死のため	昭43.7.12	平18.2.6	小山田稗37	勝楽寺

県内の国・県指定文化財件数

（平成18年3月31日現在）

	有形文化財							無形文化財	民俗文化財		記念物			合計
	建造物	絵画	彫刻	工芸品	書跡	考古資料	歴史資料		有形	無形	史跡	名勝	天然記念物	
国指定	74	50	43	73	67	3	2	0	5	11	35	5	26	394
県指定	46	97	107	106	38	27	5	3	25	43	45	5	59	606

2 登録文化財

新規登録文化財

(平成18年3月現在)

No.	登録番号	名称、員数、登録基準、所有者、年代、構造等、所在地	登録手続
1	23-0188	・「名古屋テレビ塔」、1基、歴史的景観、名古屋テレビ塔(株)、昭和29年、鉄骨造及び鉄筋コンクリート造、高さ180m、脚間35m、展望室付、名古屋市中区錦3-6-15先	原簿記載 : 17年 7月12日 官報告示 : 8月 2日 通知 : 8月 2日
2	23-0189	・「春江院本堂」、1棟、造形の規範、宗教法人春江院、文政13年(1830)、木造平屋建、瓦葺、424㎡、名古屋市緑区大高町字西向山5	プレ-ト発行 : 17年10月13日
	23-0190	・「春江院玄関及び書院」、1棟、造形の規範、宗教法人春江院、江戸後期/明治12年移築増改造、木造平屋建、瓦葺、182㎡、名古屋市緑区大高町字西向山5	
	23-0191	・「春江院不老閣」、1棟、造形の規範、宗教法人春江院、昭和11年、木造平屋建、銅板葺、44㎡、名古屋市緑区大高町字西向山5	
	23-0192	・「春江院茶室」、1棟、造形の規範、宗教法人春江院、明治後期、木造平屋建、瓦葺一部桧皮葺、15㎡、名古屋市緑区大高町字西向山5	
	23-0193	・「春江院庫裏」、1棟、造形の規範、宗教法人春江院、昭和8年、木造2階建、瓦葺、387㎡、名古屋市緑区大高町字西向山5	
	23-0194	・「春江院山門」、1棟、造形の規範、宗教法人春江院、文政13年(1830)、木造、瓦葺、間口3.2m、名古屋市緑区大高町字西向山5	
	23-0195	・「春江院鐘楼」、1棟、造形の規範、宗教法人春江院、慶応元年(1865)、木造、瓦葺、22㎡、名古屋市緑区大高町西向山5	
3	23-0196	・「寂光院本堂」、1棟、造形の規範、宗教法人寂光院、明治12年、木造平屋建、瓦葺、145㎡、渡廊付、犬山市大字継鹿尾字杉ノ段12	
	23-0197	・「寂光院随求堂」、1棟、造形の規範、宗教法人寂光院、文化2年、木造平屋建、瓦葺、64㎡、犬山市大字継鹿尾字杉ノ段12	
	23-0198	・「寂光院弁天堂」、1棟、造形の規範、宗教法人寂光院、文政3年(1820)、造形の規範、木造平屋建、銅板葺、3㎡、犬山市大字継鹿尾字杉ノ段12	
	23-0199	・「寂光院山門」、1棟、造形の規範、宗教法人寂光院、天保7年(1836)、造形の規範、木造、瓦葺、間口2.2m、袖塀付、犬山市大字継鹿尾字杉ノ段12	
4	23-0200	・「覚王寺本堂」、1棟、造形の規範、宗教法人覚王寺、文化11年(1814)、木造平屋建、瓦葺、354㎡、丹羽郡扶桑町高雄南屋敷135	
	23-0201	・「覚王寺庫裏」、1棟、造形の規範、宗教法人覚王寺、天保11年(1840)、木造平屋建、瓦葺、400㎡、丹羽郡扶桑町高雄南屋敷135	
	23-0202	・「覚王寺大日堂」、1棟、歴史的景観、宗教法人覚王寺、寛政6年(1794)、木造平屋建、瓦葺、38㎡、丹羽郡扶桑町高雄南屋敷135	
	23-0203	・「覚王寺鐘楼」、1棟、造形の規範、宗教法人覚王寺、昭和9年、木造、瓦葺、29㎡、丹羽郡扶桑町高雄南屋敷135	

	23-0204	・「覚王寺山門」、1棟、歴史的景観、宗教法人覚王寺、明治35年、木造、瓦葺、間口3.2m、潜門及び左右袖塀付丹羽郡扶桑町高雄南屋敷135	
5	23-0205	・「甘強味淋旧本社事務所」、1棟、歴史的景観、甘強酒造(株)、昭和12年、鉄筋コンクリート造3階建、92㎡、塔屋付、海部郡蟹江町大字蟹江字蟹江本町字海門地先	原簿記載 : 17年11月10日 官報告示 : 12月5日 通知 : 12月5日 プレート発行 : 18年3月17日
	23-0206	・「甘強味淋工場」、1棟、歴史的景観、甘強酒造(株)、明治10年/明治39年・大正2年増築、土蔵2階建、瓦葺、759㎡、海部郡蟹江町大字蟹江字蟹江本町字海門地先	
	23-0207	・「甘強味淋住宅主屋」、1棟、造形の規範、山田幹夫、大正12年/昭和12年造改築、木造2階建、瓦葺、272㎡、海部郡蟹江町大字蟹江字蟹江本町字海門96	
	23-0208	・「甘強味淋住宅土蔵」、1棟、造形の規範、山田幹夫、大正12年、土蔵造2階建、瓦葺、42㎡、海部郡蟹江町大字蟹江字蟹江本町字海門96	
6	23-0209	・「雲興寺鐘楼」、1棟、造形の規範、宗教法人雲興寺、文化7年(1810)、木造、瓦葺、28㎡、瀬戸市白坂町131	原簿記載 : 17年12月26日 官報告示 : 12月27日 通知 : 12月27日 プレート発行 : 18年3月17日
7	23-0210	・「浄照寺本堂」、1棟、造形の規範、宗教法人浄照寺、明治31年、木造平屋建、瓦葺、480㎡、豊田市若林西町向屋敷62	
	23-0211	・「浄照寺庫裏」、1棟、造形の規範、宗教法人浄照寺、万延元年(1860)、木造平屋建、瓦葺、251㎡、豊田市若林西町向屋敷62	
	23-0212	・「浄照寺書院」、1棟、造形の規範、宗教法人浄照寺、昭和9年、木造平屋建、瓦葺、97㎡、豊田市若林西町向屋敷62	
8	23-0213	・「旧津島信用金庫」、1棟、造形の規範、津島市、昭和4年、鉄筋コンクリート造2階建、221㎡、津島市本町1-52-1	原簿記載 : 18年3月27日 (官報告示 : 4月12日) (通知 : 4月12日) (プレート発行 : 18年5月30日)
9	23-0214	・「堀部家住宅主屋」、1棟、歴史的景観、犬山市、明治16年、木造2階建、瓦葺、196㎡、犬山市大字犬山字南古券272	
	23-0215	・「堀部家住宅離座敷」、1棟、歴史的景観、犬山市、大正、木造平屋建、瓦葺、50㎡、犬山市大字犬山字南古券272	
	23-0216	・「堀部家住宅渡り廊」、1棟、歴史的景観、犬山市、明治26年頃、木造平屋建、瓦葺、47㎡、犬山市大字犬山字南古券272	
	23-0217	・「堀部家住宅土蔵」、1棟、歴史的景観、犬山市、明治26年、土蔵造2階建、瓦葺、54㎡、犬山市大字犬山字南古券272	
	23-0218	・「堀部家住宅作業場」、1棟、歴史的景観、犬山市、明治26年頃、木造平屋建、瓦葺、69㎡、犬山市大字犬山字南古券272	
	23-0219	・「堀部家住宅高塀」、1棟、歴史的景観、犬山市、昭和初期、木造、瓦葺、延長22m、犬山市大字犬山字南古券272	

文化財保護室の事業概要

1 有形・無形・民俗文化財に関わる事業

(1) 愛知県近代和風建築総合調査事業（国庫補助事業）の概要

目的

近年の大規模な都市開発や技術革新、産業構造の変化等により、明治以降に伝統的な技法や様式・意匠を用いて造られた近代和風建築は、その歴史的な評価が定まらないまま、解体・改変が進められている。

本調査は、先に実施した近代化遺産（建造物等）総合調査事業と合わせ、本県の近代の文化財建造物の全体像を明らかにするとともに、歴史的遺産を後世に伝えていくため、近代和風建築の保存状況を把握し、今後の保護・活用のための基礎資料を収集・整備し、文化財保護施策の推進の一助とするために実施する。

事業主体（補助事業者）

愛知県教育委員会が文化庁から国庫補助を得て事業を実施する。

協力機関

県内各市町村教育委員会

調査の期間

平成 17～18 年度

調査の対象

愛知県内に所在する次の 2 条件を満たすものとする。

- ア 建物の主要部分が伝統的技法や様式・意匠を用いて造られた各種の建造物
- イ 明治時代初めから概ね昭和 20 年までに造られたもの

(2) 無形文化財、無形民俗文化財記録保存の概要

国・県指定無形・無形民俗文化財の保存・伝承・活用のために映像（ビデオ）記録を作成している。昭和 61 から実施しており、平成 17 年度末までに 31 件を収録した。

タイトル	種 類	時 間	制作年度	備 考
大獅子小獅子の舞	ビデオ: VHS	25分	平成16・17年度	昭和42年、県無形民俗文化財

<解説>

愛知県半田市成和地区に伝承されている「大獅子・小獅子の舞」。この獅子舞は大獅子、小獅子ともに二人で四足の獣体をかたどる伎楽獅子である。大、小の獅子であって、親獅子・子獅子の意味ではない。

おおらかで優雅な大獅子の舞は、剣を口にくわえたり、牡丹の花を食べたりするのが珍しく他の地方の獅子舞と大きく違うところである。

大獅子の舞には「乱獅子」、「花獅子」、「とび獅子」、「剣獅子」の 4 曲がありそれぞれ物語がある。一方、小獅子の舞は軽やかでアクロバチックなのが特徴である。衣装には龍が描かれており、江戸時代の末期までは獅子頭の口が長く突き出していた。このことから小獅子は獅子と龍が合体したものではないかと考えられている。小獅子の舞には 12 曲ある。小獅子の舞の間には、おかめ、ひょっとこの二組の道化役が出て興を添える。道化役は菓子を舞台から投げ子どもたちの大きな歓声があがる。また道化役には小獅子の舞の介添え役の意味もある。

この大獅子・小獅子の舞は近くに大きな河川がない成和の人々が雨乞いの願いをこめて舞ったのが始まりといわれている。江戸時代の中期には、すでに行われていたという記録が残っており、梅雨が終わる 7 月ごろに舞われた。現在は成和神社の春の祭礼で二日間にわたって行われている。

2 設楽ダム関連事前調査事業

文化財保護室では、国土交通省が北設楽郡設楽町地内において進めている設楽ダム建設事業に対応し、埋蔵文化財の保護と開発との調整のための基礎資料となる遺跡地図の整備充実をはかるため文化庁国庫補助事業として平成16年度より3ヶ年計画で、設楽ダム建設予定地およびその周辺地域の遺跡の詳細分布調査を実施している。本年度はその2年目で、昨年度に引き続き大字八橋・大字小松地区と、あらたに大字田口・大字清崎・大字松戸地区の分布調査を実施した。分布調査は継続中であるが、これまでの採集遺物をみる限り、古墳時代から平安時代の中ごろまでの間が空白となっている点が注目される。

なお分布調査のほか、遺跡の有無確認を目的とした試掘調査を3箇所で行った。その概要は以下の通りである。

設楽町大字八橋字コハツカ地内	平成18年2月27日調査
境川林道遺跡の黒曜石原石採集地点周辺にトレンチを設定したものの、遺構・遺物包含層は認められず。	
設楽町大字八橋字長久保地内	平成18年2月28日調査
根道外遺跡の所在地周辺（愛知県遺跡GISによる）にトレンチを設定したものの、遺構・遺物包含層は認められず。遺跡は、後日別地点に所在することが判明。	
設楽町大字八橋字谷合地内	平成18年3月2日調査
遺物包含層を確認する（八橋谷合遺跡）。	

3 普及・啓発事業

(1) 愛知県民俗芸能大会

国、県および市町村指定の無形民俗文化財等を順次公開し、その保存・伝承を図るとともに、民俗芸能への理解と認識を深めるために開催する。

<1回目>

日 時 平成17年7月31日(日) 午後1時開演 午後3時15分終了

場 所 高浜市立中央公民館ホール(入場者数 600人)

演目及び出演団体等

順	演 目	出 演 団 体	市町村
1	三河万歳(みかわまんざい)	安城の三河万歳保存会 安城市立丈山小学校	安城市
2	古戸(ふっと)の念仏(ねんぶつ)踊りと手踊り	古戸盆踊り保存会	東栄町
3	大草棒の手(おおくさぼうのて)	大草棒の手保存会	小牧市
4	銭太鼓踊り(ぜにだいこおどり)	成岩銭太鼓保存会	半田市
5	えんちょこ獅子(じし)	高浜えんちょこ獅子保存会	高浜市

<2回目>

日 時 平成18年2月19日(日) 午後1時開演 午後3時30分終了

場 所 東海市立文化センターホール(入場者数 470人)

演目及び出演団体等

順	演 目	出 演 団 体	市町村
1	御殿万歳(ごてんまんざい)	東海市万歳保存会	東海市
2	ばしょう踊	ばしょう踊保存会	一宮市
3	旭町(あさひちょう)の棒の手	三河旭棒の手保存会	豊田市
4	知立の山車文楽(だしぶんらく)とからくり	知立山車文楽保存会 中新町(なかしんちょう)人形連	知立市
5	大獅子小獅子(おおじこじし)の舞	半田市成岩(ならわ)第四区獅子保存会	半田市

(2) 弥生学習講座「出前博物館」

文化財保護室では、愛知県清洲貝殻山貝塚資料館に収蔵されている考古資料を用いて、弥生学習講座「出前博物館」を実施している。県内の小学校を対象に平成13年度から事業を開始したが、5年目を迎えた平成17年度には27校を訪問した。文化財保護室の職員が実物の弥生土器や石器等を展示・解説するほか、復元された道具を使う体験学習的な授業を実施した。

平成17年度「出前博物館」実施小学校

所管教育事務所	市町村	学校名	実施日	学年	クラス	人数
尾張	一宮市	宮西小学校	9月6日	6	3	88
	一宮市	奥小学校	12月13日	6	4	131
	一宮市	大徳小学校	1月24日	6	3	118
	稲沢市	大里東小学校	7月5日	6	3	82
	稲沢市	領内小学校	9月13日	6	2	66
	尾張旭市	本地原小学校	11月8日	6	3	107
	春日井市	西藤山台小学校	10月18日	6	2	54
	春日井市	岩成台小学校	11月1日	6	2	66
	江南市	宮田小学校	7月19日	6	3	106
	小牧市	一色小学校	5月10日	6	3	87
	瀬戸市	道泉小学校	11月15日	6	2	47
	東郷町	諸輪小学校	11月29日	6	1	35
	海部	飛島村	飛島小学校	6月7日	6	2
知多	大府市	東山小学校	6月28日	6	2	46
	東海市	船島小学校	5月24日	6	2	51
	常滑市	三和小学校	5月17日	6	1	35
西三河	岡崎市	大門小学校	9月27日	6	3	114
	刈谷市	小高原小学校	11月22日	6	3	111
	幸田町	坂崎小学校	2月7日	6	1	36
	碧南市	西端小学校	10月25日	6	3	91
豊田加茂	豊田市	小渡小学校	2月28日	6	1	17
	豊田市	中山小学校	6月21日	6	3	119
新城設楽	鳳来町	山吉田小学校	5月31日	6	1	19
東三河	一宮町	一宮東部小学校	6月14日	6	2	54
	蒲郡市	三谷東小学校	7月12日	6	2	79
	豊橋市	中野小学校	10月4日	6	2	76
	豊橋市	二川小学校	10月11日	6	2	69
参加計			27校		61	1949

1 展示テーマ

- ・「弥生土器にさわってみよう」 弥生土器の特徴をとらえ、土器がどのように使われていたかを考える。また、実際に土器を持ってみて、その重さや手触りを実感する。
- ・「弥生人の食卓」 遺跡から出土した貝殻や動物の骨、炭化したお米など、弥生人の食に関わる資料とそれらを獲得するために用いられた道具を展示し、弥生人の食卓風景を想像する。
- ・「弥生人の道具箱」 遺跡から出土した弥生人の道具を手にとって、どのように使われたものか考える。

2 体験学習

- ・「火起こしに挑戦」 弥生時代には現代のような便利な発火器具は存在しない。マイキリ式と呼ばれる方法で実際に火を起こし、火起こしの大変さや火の大切さを再認識する。
- ・「石の斧と鉄の斧」 弥生時代には中国大陸や朝鮮半島から鉄の道具がもたらされ、生産を高めることに貢献した。石の斧と鉄の斧を使い比べることにより、石から鉄への素材の変化とその意味を考える。

3 講座実施例

項目	時間	内容(90分の場合)	
講座	90分	導入	学芸員の紹介と挨拶
		展開1	弥生時代と朝日遺跡 ・時代や遺跡の概要についてのガイダンス 出土資料の見学 ・遺跡から出土した資料を見学し実際に触れてみる
		展開2	弥生人の道具を使ってみる ・学芸員による実演 ・火起こし体験学習
		まとめ	資料を見学した感想・質問など

(3) 愛知県清洲貝殻山貝塚資料館

貝殻山貝塚資料館は、史跡貝殻山貝塚及び朝日遺跡から出土した考古資料を収蔵・展示する施設として設置された。平成10年4月から新施設整備のため一時閉館したが、整備事業の遅れから休館も長期化していた。この間、旧資料館の再開を望む声が多くよせられ、平成17年7月20日からは職員が常駐し週4日間公開することになった(休館日は日・月・火、祝日、年末年始)。

資料館の再開にあたっては、朝日遺跡の出土資料を紹介する常設展示に加え、「弥生体験工房」というワークショップを設置した。現在、「火起こしに挑戦」、「石の斧と鉄の斧」、「ミニチュア土器作り」等のメニューを無料で体験することができる。この他、17年度は下記のとおり事業を開催した。

企画展示コーナー 定期的に展示品を入れ替え、テーマを定めた展示を行った。

弥生時代のはじまり	H17.7.20(水)～10.1(土)	入館者615人
骨の道具	H17.10.8(土)～12.24(土)	入館者385人
愛知の遺跡展 - 猫島遺跡 -	H18.1.7(土)～3.25(土)	入館者420人

弥生時代の技術を学びながら自らモノを作るという趣旨で、参加体験型の講座を実施した。

石のやじりを作ろう	H17.8.6(土)	参加者22人
角のペンダントを作ろう	H17.11.5(土)	参加者20人
弥生土器を作る	H18.3.18(土)	参加者20人

平成17年度資料館入館者数

月	4月	5月	6月	7月	8月	9月	10月	11月	12月	1月	2月	3月	計
計(平成17年7月20日以降)				179	270	152	95	225	90	112	81	251	1455
開館日数				8	17	17	17	15	15	16	15	19	139

4 銃砲刀剣類の登録

銃砲刀剣類所持等取締法の定めるところにより、美術品もしくは骨董品として価値のある火縄銃式銃砲等の古式銃砲、又は美術品として価値のある刀剣類を審査のうえ登録する。

(1) 銃砲刀剣類登録審査会

開催期日

5/12 県スポーツ会館	7/14 県スポーツ会館	9/8 県スポーツ会館
11/10 県スポーツ会館	1/12 県スポーツ会館	2/9 県東三河総合庁舎
3/9 県スポーツ会館		

登録審査委員

長谷川 証太郎	岡田 光男
安田 修	加藤 博司
竹下 勲	福井 款彦

(2) 登録等の件数

新規登録	刀剣類	409 件	銃砲類	34 件	登録件数累計	70,500 件
登録証再交付	刀剣類	37 件	銃砲類	11 件		
製作承認	刀剣類	33 件(新規内数)				

表(4) 県内の埋蔵文化財専門職員数

(平成17年5月現在)

地方公共団体	埋蔵文化財専門職員数				地方公共団体	埋蔵文化財専門職員数			
	本庁		関係機関			本庁		関係機関	
	正規	嘱託	正規	嘱託		正規	嘱託	正規	嘱託
愛知県	7		26						
名古屋市	2		17		知多市			2	
一宮市	2				阿久比町	2			
瀬戸市	3		4	1	東浦町	1			
春日井市	3	1			南知多町				
犬山市	1			1	美浜町	1			
江南市	1				武豊町	1			
小牧市	4				岡崎市	2	2		
稲沢市	2				碧南市				
尾張旭市					刈谷市	1			
岩倉市					安城市			5	1
豊明市	2				西尾市	2			
日進市	1				知立市	1			
東郷町					高浜市			1	
長久手町					一色町				
西枇杷島町	1				吉良町	1			
豊山町	1				幡豆町				
師勝町	2				幸田町	1			
西春町					額田町				
春日町					豊田市	4			
清洲町	1				三好町	1			
新川町					設楽町				
大口町		1			東栄町				
扶桑町					豊根村				
津島市					富山村				
七宝町					津具村				
美和町	3				新城市	1			
甚目寺町	1				鳳来町	2			
大治町					作手村				
蟹江町					豊橋市	4			
十四山村					豊川市	3	1	1	
飛島村					蒲郡市			1	1
弥富町	1				音羽町				
愛西市					一宮町	1			
半田市			1		小坂井町				
常滑市			1		御津町				
東海市	2				田原市	1			
大府市	1	1			渥美町				
埋蔵文化財専門職員数 合計									
本庁	正規		71		関係機関	正規		59	
	嘱託		6			嘱託		4	

埋蔵文化財の保護

1 埋蔵文化財保護行政の現状

(1) 埋蔵文化財の周知と遺跡の保護

県下では、すでに滅失したものを含め、12,000 か所以上の埋蔵文化財包蔵地が登録されている。遺跡総数は12,217 件にのぼり、昨年度に比べ20 件増加している。

表(1) 県内の埋蔵文化財包蔵地数

年度\種別	貝塚	集落跡	散布地	古墳	古窯跡	寺社跡	城館跡	その他	総数
昭和46年	183	39	1,115	1,443	559	50	279		3,668
平成3年	182	161	2,467	1,509	1,413	116	451	189	6,488
平成10年	206	213	2,638	1,545	1,831	97	552	312	7,394
平成16年	258	365	3,333	3,292	3,247	144	1,175	383	12,197
平成17年	257	372	3,339	3,295	3,251	144	1,174	385	12,217

(2) 開発事業との調整と発掘調査等の実施

文化財保護法にもとづく届出・通知は970 件で、依然として増加傾向にある。増加の主要な要因として、道路工事に伴う届出件数の増加がある。平成17 年度の届出件数は101 件で、前年度(59 件)に比べほぼ倍増している。また、学校関連の届出数も21 件(前年度7 件)であり、大幅に増加している。

個人住宅建設など、民間事業の土木工事に伴う届出件数も、引き続き高い割合を占める。事業量の増加のみならず、埋蔵文化財の有無照会や届出などの周知がはかられ、定着してきていることも一因と考えられる。

表(2)-1 発掘等届出・通知件数の推移

年度	土木工事等の届出・通知						計
	93条(57条の2)	94条(57条の3)	96条(57条の5)	97条(57条の6)	92条(57条)	99条(58条の2)	
平成12年度	292	124	1	4	41	118	580
平成13年度	369	158	1	1	29	117	675
平成14年度	388	168	0	3	31	141	731
平成15年度	396	189	1	1	35	141	763
平成16年度	557	160	2	0	19	121	859
平成17年度	561	228	4	1	19	157	970

(3) 発掘調査の費用

発掘調査のうち、土木工事等に伴う緊急調査の場合は、原則として原因者に負担を求めている。平成17 年度の開発事業に伴う発掘調査費用の総額は、約16 億1300 万円であった。

また、分布調査、試掘・確認調査等、埋蔵文化財の保護のための基礎的な調査、あるいは個人住宅の建設等発掘調査費用の負担を原因者に求めることが難しい場合には、市町村が実施する調査費用の一部を国・県が補助する制度がある。平成17 年度は、12 市がこの制度により発掘調査等を実施した。

(4) 埋蔵文化財担当専門職員

県内87 市町村(現63 市町村)のうち、埋蔵文化財担当専門職員が配置されているのは、44 市町村で職員数は107 人である。愛知県及び県埋文センター職員をあわせると140 人の専門職員が配置されている。

ここ数年の動向をみると、配置市町村及び職員数に大きな変動はない。職員数が減少し続けていた県埋蔵

文化財センターでも、事業量がほぼ横ばい状態となり、職員数にも大きな増減はみられなくなった。

平成 17 年度以降、県内の市町村合併が本格化し、配置市町村も大きく変化することが予想される。合併後、組織の合理化等により職員一人あたりの負担が増加することも予想され、今後の保護体制のあり方には課題も多い。

表(2) - 2 発掘等届出・通知の件数

		道路	鉄道	空港	河川	港湾	ダム	学校	住宅	個人住宅	工場	店舗	住宅兼	その他建物	宅地造成	土地区画整理	公園造成	ゴルフ場	観光開発	ガス等	農業基盤	農業関係	土砂採取	その他開発	自然崩壊	遺跡地図作製等	保存目的	学術	遺跡整備	計	
工事の届等	93条	現状保存																												0	
	発掘調査	1							7	19	1			3	1	3							1	2						38	
	工事立会	1	1						54	209	5	4	1	33	12	3	1			82	1	2	1	11						421	
	慎重工事								6	40	3	1		4	5					32			1	8						100	
	その他注意													1						1										2	
	その他未指示																													0	
	計		2	1	0	0	0	0	67	268	9	5	1	41	18	6	1	0	0	115	1	2	3	21	0	0	0	0	0	561	
	94条	現状保存																													0
	発掘調査	20			1		1							4	1	5	2			2		1		3						40	
	工事立会	39			2			14	2					10		3	7			37		13		9					1	137	
	慎重工事	8						6						1		4	2			28		1		1						51	
	その他注意																														0
その他未指示																														0	
計		67	0	0	3	0	1	20	69	268	0	0	0	15	1	12	11	0	0	67	0	15	0	13	0	0	0	0	1	228	
合計		69	1	0	3	0	1	20	69	268	9	5	1	56	19	18	12	0	0	182	1	17	3	34	0	0	0	0	1	789	
前年度		36	0	0	4	0	0	4	49	303	4	8	3	42	14	16	12	0	0	187	2	10	1	22	0	0	0	0	0	717	
発見の届等	96条	現状保存																												0	
	発掘調査																				1									1	
	工事立会									2						1														3	
	慎重工事																													0	
	その他																													0	
	計		0	0	0	0	0	0	0	0	2	0	0	0	0	0	1	0	0	0	1	0	0	0	0	0	0	0	0	4	
	97条	現状保存																												0	
	発掘調査																													0	
	工事立会																													0	
	慎重工事																													1	
	その他																													0	
	計		0	0	0	0	0	0	0	0	0	0	0	0	0	0	0	0	0	0	0	0	1	0	0	0	0	0	0	0	1
合計		0	0	0	0	0	0	0	0	2	0	0	0	0	0	1	0	0	0	1	0	1	0	0	0	0	0	0	0	5	
前年度		0	0	0	0	0	0	0	0	1	0	0	0	0	0	1	0	0	0	0	0	0	0	0	0	0	0	0	0	2	
発掘届等	92条	試掘・確認調査	2																										1	3	
	本発掘調査	6			1				6						2														1	16	
	計	8			1				6						2														2	19	
	99条	試掘・確認調査	18			2			1	7	21	1		19	3	4	1			3		3		7					5	4	99
	本発掘調査	6			1				2	21	1			6	1	9	2			2		3		3					1	58	
	計	24	0	0	3	0	0	1	9	42	2	0	0	25	4	13	3	0	0	5	0	6	0	10	0	0	0	6	4	157	
	合計		32	0	0	4	0	0	1	15	42	2	0	0	25	6	13	3	0	0	5	0	6	0	10	0	0	0	8	4	176
	前年度		23	0	0	4	0	1	3	20	25	1	0	1	12	8	18	1	0	1	4	0	6	0	4	0	0	0	6	2	140

表(3)-1 発掘調査の費用負担

開発事業に伴う緊急発掘調査		(単位：千円)		
		試掘・確認調査	本発掘調査	合計
公共事業者	都道府県	22,126	621,770	643,896
	文化財保護部局	12,047		12,047
	市町村	1,266	91,197	92,463
	文化財保護部局	19,331	166,273	185,604
	地方自治体公社公団	3,865	212,342	216,207
	省庁		147,635	147,635
	文化庁	4,282	9,046	13,328
	J R・鉄建公団			0
	道路公団・都市機構		60,325	60,325
	その他・公社公団		21,300	21,300
民間事業者	大企業	100	110,851	110,951
	中小企業		39,724	39,724
	零細事業者			0
	組合		65,265	65,265
	個人事業	200	2,904	3,104
	個人住宅			0
	その他		1,242	1,242
計		63,217	1,549,874	1,613,091

保存目的の範囲内容確認調査 (単位：千円)		
国庫補助事業	それ以外	合計
36,950	4,214	41,164

遺跡整備にともなう事前調査 (単位：千円)		
国庫補助事業	それ以外	合計
71,241	4,862	76,103

発掘調査費用合計		1,730,358
----------	--	-----------

表(3)-2 発掘調査への国庫・県費補助

市町村名	対象事業	対象事業費	補助率	費用負担(千円)
				国庫負担
名古屋市	市内遺跡	14,000	50%	7,000
豊橋市	市内遺跡	10,817	50%	5,408
瀬戸市	市内遺跡	5,500	50%	2,750
稲沢市	市内遺跡	5,000	50%	2,500
安城市	市内遺跡	3,000	50%	1,500
豊田市	市内遺跡	5,000	50%	2,500
春日井市	市内遺跡	5,000	50%	2,500
小牧市	市内遺跡	8,350	50%	4,175
岡崎市	市内遺跡	6,000	50%	3,000
犬山市	市内遺跡	9,614	50%	4,807
豊川市	市内遺跡	3,992	50%	1,996
東海市	市内遺跡	6,240	50%	3,120
合計		82,513		41,256

2 愛知県教育委員会が実施した埋蔵文化財調査

(1) 愛知県埋蔵文化財センター実施の発掘調査

平成 17 年度には、愛知県教育委員会を通して委託を受けた財団法人愛知県教育・スポーツ振興財団愛知県埋蔵文化財センター(平成 17 年 9 月 1 日より。組織改編前は財団法人愛知県教育サービスセンター愛知県埋蔵文化財センター)が、合計 11 遺跡で発掘調査を実施した。尾張地区の遺跡が 9 ヶ所、西三河地区の遺跡が 2 ヶ所、調査面積は合計 22,359 m²に及び、重要な成果を得た。調査成果の詳細については愛知県埋蔵文化財センターが編集・発行した『平成 17 年度愛知県埋蔵文化財センター年報』を参照されたい。

また、すでに調査の終了した 14 遺跡について、整理・報告書編集が行われた。

愛知県埋蔵文化財センター実施の発掘調査

発掘調査

調査委託者		事業名	遺跡名	面積 (m ²)	調査期間
国土交通省	愛知県道事務所	名岐道路	朝日遺跡	1,354	平成17年10月～平成18年3月
	豊橋河川事務所	矢作川野見地区改修事業	牛寺遺跡	1,300	平成17年4月～6月
中日本高速道路株式会社		近畿自動車道名古屋関線清洲JCT	朝日遺跡	282	平成17年10月～平成18年3月
名古屋高速道路公社		県道高速清洲一宮線及び県道高速名古屋朝日線	朝日遺跡	1,359	平成17年10月～平成18年3月
県建設部	都市整備課	街路新設改良一宮春日井線	御山寺遺跡	3,870	平成17年4月～10月
		道路建設課	国道363号	桑下東窯跡	4,726
	国道248号		大坪西遺跡	380	平成17年11月～12月
	県道岩崎名古屋線道路改良		三ヶ所遺跡	800	平成17年7月～9月
	県道津島稲沢線道路改築		須ヶ谷遺跡	1,341	平成17年11月～平成18年1月
			西海塚遺跡	461	平成18年1月～2月
			山王遺跡	738	平成18年2月～3月
	河川課	県道名古屋豊山稲沢線道路改良	鎌倉街道周辺遺跡	2,278	平成17年4月～11月
	中小河川改良事業	姫下遺跡	3,470	平成17年10月～平成18年3月	

整理・報告書編集

	調査委託者	調査の理由	遺跡名	面積 (m ²)	調査年度
整理	県建設部	道路建設課	国道248号道路改築	惣作・鐘場遺跡	28,650 H12年度～16年度
		下水道課	日光川上流流域下水道事業	一色青海遺跡	7,124 平成15年度
整理・報告	国土交通省	愛知県道事務所	東海環状自動車道	瓶子窯跡	1,300 平成15年度
	名古屋高速道路公社	中日本高速道路株式会社	近畿自動車道名古屋関線清洲JCT	朝日遺跡	3,646 平成13～15年度
			県道高速清洲一宮線及び県道高速名古屋朝日線	朝日遺跡	7,487 平成11・13～15年度
				島崎遺跡	2,000 平成12年度
	独立行政法人都市再生機構	常滑西特定土地区画整理事業	常滑西特定土地区画整理事業	伝法寺本郷遺跡	1,600 平成13年度
			中之郷北遺跡	2,400 平成13年度	
	企業庁	愛知用水水道南部事務所	工業用水道事業	夏敷古窯跡	915 平成16年度
				蛇廻間古窯跡	700 平成16年度
	県建設部	道路建設課	県道草井羽黒線道路改築	桜鐘古窯群	536 平成16年度
				高木遺跡	3,550 平成15・16年度
下水道課		五条川右岸流域下水道事業	伝法寺野田遺跡	5,940 平成14年度	
			河川課	中小河川改良事業(鹿乗川)	上橋下遺跡
			鹿乗川流域遺跡群	800 平成10年度	

(2) 生涯学習課文化財保護室実施の試掘・確認調査

平成 17 年度には、事業者、市町村教育委員会の協力を得て、30 件の試掘・確認調査を実施した。このうち 14 の調査地で遺構や遺物包含層などが検出され、遺物が出土した。また、遺物包含層の可能性のある土層だけ

が検出された調査地、遺物散布のみが確認された調査地がそれぞれ1ヶ所ずつある。ほとんどが周知の埋蔵文化財包蔵地に含まれるものであるが、岡崎市岩中町地区や七宝町大字桂地内、設楽町大字八橋字谷合地内地区の3ヶ所については、新規の埋蔵文化財包蔵地である可能性が高いとみられる。

文化財保護室実施の試掘・確認調査結果

市町村	遺跡名	所在地	県文書番号	調査期間	所見	担当者
名古屋市	名古屋城三の丸遺跡	中区三の丸三丁目	1099	H17.8.20	土坑状遺構を確認。遺物(近世陶磁器・瓦)出土。調査地は名古屋城三の丸遺跡(近世/城館跡)の一部に含まれる。	県教委 野口哲也
	戸田遺跡	中川区戸田一丁目	1439	H17.10.3	炭化物、貝殻の混入する整地層を確認。遺物(中世土器片)が出土。調査地は戸田遺跡(中世/集落跡)の一部に含まれる。	県教委 野口哲也 市教委 竹内宇哲
	名古屋城三の丸遺跡	中区三の丸一丁目	1272	H17.9.17	溝状遺構を確認。遺物(近世陶磁器片)が出土。調査地は名古屋城三の丸遺跡(近世/城館跡)の一部に含まれる。	県教委 野口哲也 県教委 磯谷和明
	-	北区名城	1875	H17.11.9	遺構、遺物は確認されず。	県教委 野口哲也
豊橋市	西浦遺跡	石巻町～牛川町	1107	H17.8.16	溝・土坑状遺構を確認。遺物(弥生土器片、灰釉陶器片、近世陶磁器片)出土。調査地は西浦遺跡(弥生/遺物散布地)に含まれる。	県教委 野口哲也 県教委 磯谷和明 市教委 小林久彦
	-	浜道町	1273	H17.8.15	明確な遺構、遺物は確認されず。	県教委 野口哲也 県教委 磯谷和明 市教委 小林久彦
岡崎市	-	岩中町	1219	H17.8.24	中世墓の可能性のある石組み遺構を確認。	県教委 野口哲也 県教委 磯谷和明
	-	岩戸町	1219	H17.8.24	遺物、遺構は確認されず。	県教委 磯谷和明
	-	大門地先	1542	H17.10.24	遺構、遺物は確認されず。	県教委 川井啓介 市教委 小幡早苗
	-	大門地先	1694	H17.11.22	矢作川旧堤が試掘位置で少なくとも2回構築されているのを観察。築堤時期を明確に比定できる遺物は出土せず。	県教委 川井啓介 市教委 小幡早苗 市教委 河合仁志
	矢作川河床遺跡	大門地先	1873	H17.12.27	明確な遺構、遺物は確認されず。	県教委 川井啓介 市教委 河合仁志
	矢作川河床遺跡	大門地先	2223	H18.2.10	遺構、遺物は確認されず。	県教委 川井啓介 市教委 河合仁志
	-	美合町	2420	H17.12.26	明確な遺構、遺物は確認されず。	県教委 野口哲也
	-	駒立	2421	H17.11.25	遺構、遺物は確認されず。	県教委 野口哲也
一宮市	-	千秋町	1881	H17.10.27	溝状遺構、土坑状遺構を確認。遺物(弥生土器片、灰釉系陶器片)出土。調査地は町屋遺跡(弥生/遺物散布地)に含まれる。	県教委 野口哲也
瀬戸市	塚原1号窯跡	若宮一丁目、二丁目地内	1440	H17.8.22～8.23	厚さ30～60cmの灰原層を確認。中世陶器が出土。調査地は塚原1号窯跡(中世/窯業遺跡)に含まれる。	県教委 野口哲也 県教委 原田 幹 県教委 磯谷和明
	-	上品野町地内	2430	H18.3.3	明確な遺構、遺物は確認されなかったが、中世陶器片などの散布を確認。調査地は上品野一ノ瀬遺跡、上品野一ノ瀬南遺跡(中世/遺物散布地)に含まれる可能性がある。	県教委 野口哲也
豊川市	-	大崎町地内	2428	H18.2.21	明確な遺構、遺物は確認されず。	県教委 野口哲也
安城市	丸間谷遺跡	尾崎町・字頭茶屋町地内	939	H17.5.21	土坑状遺構を確認。調査地は丸間谷遺跡(弥生/散布地)に含まれる。	県教委 川井啓介
	-	北山崎町地内	2161	H18.1.24	明確な遺構、遺物は確認されなかったが、遺物包含層の可能性のある土層を確認。調査地は丸間谷遺跡(弥生/散布地)に含まれる可能性がある。	県教委 川井啓介 県教委 磯谷和明
稲沢市	-	北島町地内	1882	H17.10.24	遺物包含層を確認。土器片が出土。調査地は北島皿屋敷遺跡(中世/遺物散布地)に含まれる可能性がある。	県教委 野口哲也
七宝町	-	大字桂地内	1876	H17.12.9	遺物包含層を確認。遺物(灰釉系陶器)が出土。調査地は埋蔵文化財包蔵地である可能性がある。	県教委 野口哲也
	-	大字桂地内	2397	H18.1.19	明確な遺構、遺物は確認されず。	県教委 野口哲也
美浜町	-	大字上野間地内	2422	H17.11.2～11.11	明確な遺構、遺物は確認されず。	県教委 野口哲也
幸田町	-	芦谷地内	2427	H18.3.16	遺構、遺物は確認されず。	県教委 野口哲也
三好町	KG-93号窯ほか	大字福谷地内	1715	H17.12.5	窯跡(13世紀・山茶椀)2基と灰原を確認。遺物(山茶椀、焼台)が出土。	県教委 原田 幹
設楽町	マサノ沢遺跡	大字小松地内	901	H17.7.11	遺物包含層を確認。遺物(縄文土器片)出土。調査地はマサノ沢遺跡(縄文/遺物散布地)に含まれる。	県教委 野口哲也
	境川林道遺跡	大字八橋字コハツカ地内	-	H18.2.27	遺構・遺物包含層は確認されず。	県教委 北村和宏 県教委 木川正夫
	根道外遺跡	大字八橋字長久保地内	-	H18.2.28	明確な遺構、遺物は確認されず(遺跡は別地点で確認)。	県教委 北村和宏 県教委 木川正夫
	-	大字八橋字谷合地内	-	H18.3.2	遺物包含層を確認。	県教委 北村和宏 県教委 木川正夫

3 愛知県埋蔵文化財調査センター

(1) 埋蔵文化財調査センターの役割

愛知県埋蔵文化財調査センター（以下、調査センター）は、発掘調査による出土品を適切に収蔵・活用するとともに、埋蔵文化財の調査研究・普及啓発などを行う県の中心的施設として、昭和62年12月に弥富市（当時の海部郡弥富町）に設置された。

鉄筋コンクリート3階建からなる施設のほぼ3分の2が資料収蔵や調査研究のための空間で占められるが、収蔵資料の中から時代やテーマに沿って陳列した展示スペースも設けて県民に公開している。また、図書室には発掘調査報告書・郷土史関係を中心に多数の図書を収めており、一般研究者等の閲覧希望にも応えている。

(2) 事業概要

発掘調査の調整・指導

調査センターでは、愛知県教育委員会が財団法人愛知県教育・スポーツ振興財団愛知県埋蔵文化財センター（以下、埋文センター）に委託して実施する発掘調査関係事業に関わる調整及び指導を行っている。この事業は、県内で実施される国・県関係の開発事業に伴うものであり、平成17年度には、発掘調査では11遺跡・調査面積合計22,359㎡、整理・報告では14遺跡について実施された。

日常的な業務として、調査事業に関わる関係開発部局と県文化財保護室・埋文センターとの調整・協議、文化財保護室との連携による遺跡分布調査（有無確認調査）、埋文センターの実施事業に対する工程会議の開催や現場における発掘調査の指導などを実施した。

出土資料の保管・活用

調査センターでは、埋文センター（その前身を含む）が昭和56年度以降実施した発掘調査の出土資料を保管し、その活用を図っている。

・出土資料の保管状況

保管資料の合計はコンテナに換算して約5万3千箱に及び、調査センターの他、稲沢高等学校旧定時制校舎などに分散して保管・管理している。

・資料の貸出・閲覧希望等

県内外の博物館等からの依頼を受けて、平成17年度には一宮市博物館をはじめ24件（対象資料合計1,071点）の資料貸出及び写真撮影・掲載許可を行った。また、研究を目的とした資料閲覧希望が23件あった。なお、写真資料については埋文センターが管理しているが、30件（対象資料合計122点）の貸出しが行われている。

・出土資料の譲与

埋文センターが調査した遺跡の出土資料については、遺跡が所在する市町村からの要望を受けて、関係資料を一括して譲与している。ただし、平成17年度には行われていない。

・来館者への対応

見学や調査研究目的でのセンター利用者は、平成17年度においては951名であった。うち団体見学は、東郷町国際交流協会をはじめ10件276名である。

市町村・関係団体への指導・助言

県及び市町村の埋蔵文化財担当職員を対象として、「第18回埋蔵文化財調査研究会」を開催した。前年度に県内で実施された主な発掘調査の事例発表と出土遺物活用の事例報告をテーマに実施し、53名の参加がみられた。また、田原市からは吉胡貝塚整備委員会委員の委嘱があり、整備計画の策定に関わった。

埋文センターが実施する県費補助事業に対する指導・助言 県教育委員会の補助事業として、埋文センターが実施した「埋蔵文化財展・埋蔵文化財講演会（安城市歴史博物館で開催）」「発掘調査技術等研修会」に対して、企画検討の過程において指導・助言を行った。

資 料

1 平成 17 年度の文化庁通知等

文化庁発掘調査事業（国庫補助事業）の適正な執行等について（通知）

17 財記念第 36 号

平成 17 年 9 月 15 日

文化庁文化財部記念物課長から各都道府県教育委員会文化財行政主管課長宛通知

貴都道府県におかれましては、かねてから埋蔵文化財の保存・活用についてご尽力いただいているところでありますが、先般実施された会計検査院の实地検査により、一部の市町村において、「補助事業の執行が適正に行われていない」、「補助事業の対象にならないものを補助事業の対象としていた」、「埋蔵文化財の活用を図るための取組が十分でない」事例が指摘されました。

埋蔵文化財は貴重な国民的財産であり、広く公共のために公開・活用に努めるべきであり、また、補助事業の不適正な執行、特に発掘調査報告書の未刊行については、以前から通知あるいは会議等において、再発防止について注意勧告してきたところであり、今回、このような指摘を受けたことは誠に遺憾であります。

については、下記の事項に留意の上、改めて貴都道府県及び貴管下市町村が行う補助事業の適正な執行、埋蔵文化財の公開・活用を図るための取組等について適切に対応するとともに、貴管下市町村に対しこの趣旨を徹底願います。

また、この度、全国の埋蔵文化財の公開・活用を図るための取組事例を紹介したパンフレットを作成し、別途配布いたしますので、参考にしていただくとともに、「埋蔵文化財保存活用整備事業（国庫補助事業）」を積極的に活用するなど、埋蔵文化財の公開・活用の促進に努めていただきますようお願いいたします。

記

1 発掘調査報告書の刊行について

発掘調査事業の計画を策定するにあたり、出土品の整理作業や報告書の刊行が事業期間内に完了できなくなることはないよう、発掘調査報告書刊行に要する期間を確保するとともに、「埋蔵文化財の保護と発掘調査の円滑化等について（平成 10 年 9 月 29 日文化庁次長通知）」、「埋蔵文化財の発掘調査に関する事務の改善について（平成 12 年 11 月 17 日文化庁長官通知）」、及び「行政目的で行う埋蔵文化財の調査についての標準（平成 16 年 10 月 29 日）」に基づいて、発掘作業終了後速やかに刊行を行うこと。

2 国庫補助事業の適切な事務処理について

- ・国庫補助事業の遂行に際しては、各市町村から定期的に事業の進捗状況を報告させ、随時その状況を把握し適切に指導助言を行うとともに、計画変更・繰越手続等が必要となった場合には速やかに措置を行うこと。
- ・補助金の額の確定を行う際には、実績報告書だけでなく必ず発掘調査報告書と照らし合わせ現物を確認するよう徹底すること。
- ・補助対象とならない本発掘調査を補助事業として実施していた事例が指摘されたことから、以後、交付申請書及び実績報告書の添付書類として、別添の「事業内容総括表」（省略）を添付し、「試掘確認調査」、「本発掘調査」の別等を明記すること。
- ・補助事業の申請をするなどの際、当該発掘調査事業が補助対象になるかについての取扱いが不明である場合には、文化庁に対し必ず協議を行うこと。
- ・「補助金等に係る予算の執行の適正化に関する法律」等に基づいて事務処理を適切に行うこと。

3 埋蔵文化財の活用を図るための取組について

- ・今回の会計検査院の検査において、出土品に係る文化財の認定の手続きが執られていない、整理作業のうちの洗浄すら行われていない、管理台帳が作成されていない、出土品を公開・展示するなどの活用が図られていない、発掘調査報告書が発掘調査終了後速やかに作成されていない、などの事例が指摘されており、文化財保護法及び遺失物法、あるいは「出土品の取扱いについて（平成 9 年 8 月 13 日文化庁次長通知）」等の通知等に基づき、出土品の整理作業、報告書の早期刊行等、埋蔵文化財の保存・活用を図るための取り組みを適切に行うこと。
- ・平成 16 年度から実施している「埋蔵文化財保存活用整備事業（国庫補助事業）」を積極的に活用し、管理台帳の整備、出土品の整理作業、出土品の公開・活用、発掘調査成果の広報・普及等が促進されるよう、適切に指導助言を行うこと。

国指定文化財における保護・管理の徹底について（通知）

17 財記念第 82 号
平成 18 年 3 月 31 日

文化庁文化財部陪記念物課長から各都道府県教育委員会教育長宛通知

日頃より、文化財保護行政にご尽力いただき誠にありがとうございます。

さて、国指定名勝の指定地内において、コンクリート製造会社が生コンクリートプラントを建設したことが平成 17 年 7 月に発覚し、また、同年 11 月に、国指定史跡において、その所有者である地方公共団体が、重機を使って、伐採、掘り起こし、掘削など大規模な現状変更を行い、史跡の一部をき損に至らしめるという事態が発生いたしました。

これらはいずれも、文化財保護法（昭和 25 年法律第 214 号、以下「法」という。）第 125 条第 1 項に定める文化庁長官の許可を受けずに行われたもので、極めて遺憾であります。

同法第 3 条の規定にあるように、地方公共団体は、文化財の保存が適切に行われるように、周到の注意をもって同法の主旨の徹底に努めなければならないこととされております。

ついては、貴教育委員会の域内におかれまして、このような違法行為が発生することのないよう、所属職員等及び域内の市町村教育委員会等に対して、改めて文化財保護法等の法令の遵守の徹底に努められますよう周知徹底願います。

2 国・県指定文化財の現状変更等

(1) 国指定文化財現状変更等

重要文化財の現状変更

件名	所有者	申請者	申請日	許可日	完了日	変更内容
旧菅島燈台付属官舎一棟	(財)明治村	谷口清太郎	H17.11.25	H18.5.1	H18.5.31	神島灯台水銀槽式回転装置を設営する個所の床板、根太及び大引きを撤去し、新たに設営用の基礎を造る。

重要文化財修理届

件名	所有者	届出日	修理期間	修理内容
源敬公(徳川義直)廟	徳川義宣	H13.3.10	H17.4.20～H17.6.1	雨水の浸透により壁土が剥落したため、下地を作ってから砂漆喰で3層に積み上げた。
堀田家住宅	津島市	H17.6.30	H17.7.21～H17.9.30	茶室回り改修 中玄間土間谷樋改修 西蔵前廊下屋根修理
紙本着色はつきの物語絵巻絵6面	徳川美術館	H17.7.1	2005/7/1～	本紙の箱・台子からの取り外し 現状の調査と紙質検査 損傷状態の調査と図面の作成 剥離止めの効果等テスト
旧名古屋控訴院地方裁判所 区裁判所庁舎	名古屋市	H17.9.15	H17.11.2～H17.12.9	天井のクロスを貼り替えた。
名古屋城旧本丸御殿障壁画のうち紙本着色風俗図(対面所次之間東側襖貼付)4枚	名古屋市	H17.11.18	H17.12.～H18.6.30	図の剥離部分には、採取された顔料断片をもとの箇所に復した。また、剥離の可能性のある箇所に剥離止めを施した。

重要文化財き損届

件名	所有管理者	き損日	届出日	き損内容
名古屋城旧本丸御殿障壁画	名古屋市	H17.11.7	H17.11.14	展覧会中、顔料の剥落が発見された。
金蓮寺阿弥陀堂	吉良町	H17.12.20	H17.12.28	屋根に放水銃で直接放水され、椽皮の表面がめくれ上がってしまった。

(2) 県指定文化財現状変更等

県指定文化財の現状変更

件名	所有者	申請者	申請日	許可日	完了日	変更内容
三明寺本堂	井上光昭	井上光昭	H17.7.5	H18.8.1	H18.9.15	修理方針の変更により、補強材を変えた。
豊橋ハリストス正教会聖使徒福音者馬太聖堂	酒井以明	酒井以明	H17.3.25	H17.4.28	H17.5.10	信者の高齢化により、聖堂入り口石段部分の出入りに支障を来すため、手すりをつけた。

県指定文化財修理届

件名	所有者	届出日	修理期間	修理内容
拳母神社 山車(西町)	西町山車保存会	H17.6.30	H17.8.1～H17.10.10	車軸の新調(2本)
尾張津島天王祭の車楽	尾張津島天王祭協賛会	H17.6.30	H17.7.25～H17.8.31	水引幕を新調し、表生地を取替えた。
拳母神社の山車(喜多町)	喜多町拳母祭山車保存会	H17.7.11	H17.7～H18.2	山車の高欄の修理。
拳母神社の山車	東町拳母祭山車保存会	H17.7.1	H17.8.1～H17.9.15	山車の上山土台を作り替え新調する。
拳母神社の山車(西町)	西町山車保存会	H17.10.27	H17.11.1～H17.12.27	破損部位切取・埋木塗装・金箔押し・金具脱着 巻斗木地・新調・塗装・金箔押し
豊橋ハリストス正教会聖使徒福音者馬太聖堂	酒井以明	H17.8.24	H17.9.3～H17.9.5	小規模な腐食部分はパテ詰め後塗装し、大きく腐食する部分は厚さ0.3mの真鍮板で覆い、表面を白色塗装した。

県指定文化財き損届

件名	所有・管理者	き損日	届出日	き損内容
旧糟谷縫右衛門住宅	吉良町	H17.5.10	H17.5.13	母屋よりつき部の西面屋根の破風部分の垂木が腐食したため瓦が陥没した。放置すると雨漏りを生じる可能性が高い。
幡頭神社境内社神明社本殿	吉良町	H17.5.10	H17.5.18	南側屋根の檜皮が一部浮き上がって陥没している。
犬山祭の車山(余坂町宝袋車)	犬山市	H17.4.4	H17.4.10	上山四本柱の中間部貫臍穴部分の折れ。
拳母神社の山車(西町)	藤井正孝	H17.10.15	H17.10.24	上山唐破風前の左下部一部破損及び上山左前斗組(1箇)波板の一部破損。

(3)国指定 史跡・名勝・天然記念物現状変更等

市町村	種別	名 称	法条文	申請・協議等案件	申請者名	申請日	県文書番号	文化庁番号	許可日付
名古屋市	史跡	大高城跡	125	擁壁改修	宗教法人会	H17.10.31	1577	17委庁財 第4の1306	H17.11.28
小牧市	史跡	大山麿寺跡	125	治山施設補修工事 (完了報告)	愛知県知事	H17.3.31	157		
小牧市	史跡	大山麿寺跡	125	埋設工事	小牧市長	H17.7.25	987	17委庁財 第4の837号	H17.9.16
岡崎市	史跡	北野麿寺跡	125	発掘調査	岡崎市教育委員会教育長	H17.4.6	187	17委庁財 第4の174号	H17.6.3
小牧市	史跡	小牧山	125	発掘調査 (完了報告)	小牧市教育委員会教育長	H17.3.31	114		
小牧市	史跡	小牧山	125	発掘調査	小牧市教育委員会教育長	H17.4.14	169	17委庁財 第4の161号	H17.5.20
小牧市	史跡	小牧山	125	発掘調査 (完了報告)	小牧市教育委員会教育長	H17.4.14	2214	17委庁財 第4の161号	H17.5.20
名古屋市	史跡	白鳥塚古墳	125	発掘調査	名古屋市長	H17.12.16	1804	17委庁財 第4の1505号	H18.1.30
長久手町	史跡	長久手古戦場 附 首塚	125	樹木伐採	長久手町教育委員会教育長	H17.8.19	1016		
新城市 (鳳来町)	史跡	長篠城跡	125	発掘調査	鳳来町長	H17.5.26	440	17委庁財 第4の398号	H17.7.1
新城市 (鳳来町)	史跡	長篠城跡	125	発掘調査 (完了報告)	鳳来町長	H17.5.26	1171	17委庁財 第4の398号	H17.7.1
犬山市	史跡	東之宮古墳	125	発掘調査	犬山市長	H17.5.19	361	17委庁財 第4の347号	H17.6.17
田原市	史跡	百々陶器窯跡	125	整地工事	田原市長	H17.8.16	1011	17委庁財 第4の868号	H17.9.16
田原市	史跡	百々陶器窯跡	125	整地工事 (完了報告)	田原市長	H17.8.16	2372	17委庁財 第4の868号	H17.9.16
田原市	史跡	吉胡貝塚	125	整備工事 (完了報告)	田原市教育委員会教育長	H17.3.31	158		
田原市	史跡	吉胡貝塚	125	整備工事 (申請)	田原市教育委員会教育長	H17.4.1	191	17委庁財 第4の171号	H17.6.3
田原市	史跡	吉胡貝塚	125	貝層の剥ぎ取り	田原市教育委員会教育長	H17.7.5	789	17委庁財 第4の693号	H17.9.2
名古屋市	特別史跡	名古屋城跡	125	石垣補修 (完了報告)	名古屋市長	H17.4.4	291		
名古屋市	特別史跡	名古屋城跡	125	石積工事	名古屋市長	H17.6.1	489	17委庁財 第4の454号	H17.7.1
名古屋市	特別史跡	名古屋城跡	125	石垣補修	名古屋市長	H17.7.1	1015	17委庁財 第4の875号	H17.9.16
名古屋市	特別史跡	名古屋城跡	125	石積工事 (完了報告)	名古屋市長	H17.6.1	2190	17委庁財 第4の454号	H17.7.1
新城市 (鳳来町)	名勝・天然記念物	阿寺の七滝	168	水位計設置	国交省浜松河川国道事務所 長	H17.10.20	1466	17委庁財 第4の1220 号	H17.11.18
犬山市	名勝	木曾川	125	城前整備及び無電 柱化(完了報告)	犬山市長	H17.5.24	449		
犬山市	名勝	木曾川	125	施設改築等 (完了報告)	㈱インプレス取締役社長	H17.6.20	785		
犬山市	名勝	木曾川	125	建物改築 (完了報告)	宗教法人寂光院代表役員	H17.7.5	786		
犬山市	名勝	木曾川	125	盛土造成等 (完了報告)	佐橋 繁夫	H18.1.12	2014		
犬山市	名勝	木曾川	125	建物建築等	藤和不動産取締役社長	H18.12.19	2045	17委庁財 第4の1665号	H18.2.17
犬山市	名勝	木曾川	125	鉄塔建設等 (現状変更申請)	ボーダフォン㈱代表取締役 社長	H18.3.24	2488		
一宮市	名勝・天然記念物	木曾川堤(サクラ)	125	公園への進入路整 備(完了報告)	一宮市長	H17.4.1	196		
新城市 (鳳来町)	名勝・天然記念物	乳岩及び乳岩峽	118	き損届(崩壊)	新城市長	H17.12.26	1870		
鳳来町	名勝・天然記念物	鳳来寺山	125	防火施設等設置	鳳来町簡易水道事業者鳳来 町長	H17.6.3	662	17委庁財 第4の590号	H17.7.29
新城市 (鳳来町)	名勝・天然記念物	鳳来寺山	125	防災施設等設置 (内容変更)	新城市簡易水道事業者 新城市長	H17.12.9	1806	17委庁財 第4の1507号	H18.1.20
日進市	天然記念物	イタセンバラ	125	捕獲・移植	日進市教育委員会教育長	H17.3.29	10	17委庁財 第4の40号	H17.4.22
日進市	天然記念物	イタセンバラ	125	捕獲・移植 (完了報告)	日進市教育委員会教育長	H17.3.29	2423	17委庁財 第4の40号	H17.4.22
美浜町	天然記念物	鷓鴣の山鷓繁殖地	125	森林・土壌調査	滋賀県立琵琶湖 博物館館長	H17.7.8	871		H17.8.1
豊川市	天然記念物	御油のマツ並木	125	天然記念物然記念 物再生事業	豊川市長	H18.1.30	2096	17委庁財 第4の1667号	H18.2.17
設楽町他	天然記念物	ネコギギ	125	生息調査 (完了報告)	国交省中部地方整備局 設楽ダム 工事事務所長	H17.5.23	419		
新城市 設楽町 鳳来町	天然記念物	ネコギギ	168	生息状況調査等	国交省中部地方整備局 設楽ダム工事事務所長	17.7.20	996	17委庁財 第4の700号	H17.8.10
額田町	天然記念物	ネコギギ	125	生息状況調査等	日本道路公団中部支社 豊田工事事務所長	H17.8.19	1037		H17.9.1

市町村	種別	名称	法条文	申請・協議等案件	申請者名	申請日	県文書番号	文化庁番号	許可日付
額田町	天然記念物	ネコギギ	125	生態調査 (完了報告)	愛知県西三河建設事務所長	H17.3.31	43		
額田町	天然記念物	ネコギギ	125	分析試料採取	愛知県西三河建設事務所長	H17.3.31	358	17委庁財 第4の307号	H17.6.17
岡崎市	天然記念物	ネコギギ	125	分析試料採取 (完了報告)	愛知県西三河建設事務所長	H17.3.31	2311	17委庁財 第4の307号	H17.6.17
碧南市	天然記念物	ネコギギ	125	採捕・飼育 (現状変更申請)	碧南海浜水族館長	H18.3.9	2487		
鳳来町	天然記念物	ネコギギ	125	現状変更(生息状 況調査)	独立行政法人水産機構 豊川用水総合事業部長	H17.7.22	890		H17.8.5
鳳来町	天然記念物	ネコギギ	168	現状変更(申請)	国交省中部地方整備局 設楽ダム工事事務所長		794		
新城市	特別天然記念物	カモシカ	118	滅失届	新城市教育委員会教育長	H18.2.2	2282		
新城市	特別天然記念物	カモシカ	118	滅失届	新城市教育委員会教育長	H17.5.19	418		
作手村	特別天然記念物	カモシカ	118	滅失届	作手村教育委員会教育長	H17.6.27	664		
津具村	特別天然記念物	カモシカ	118	滅失届	津具村教育委員会教育長	H17.9.26	1305		
津具村	特別天然記念物	カモシカ	118	滅失届	津具村教育委員会教育長	H17.4.28	300		
豊田市	特別天然記念物	カモシカ	118	滅失届	豊田市教育委員会教育長	H18.1.27	2116		
豊田市	特別天然記念物	カモシカ	118	滅失届	豊田市教育委員会教育長	H18.2.3	2151		
豊田市	特別天然記念物	カモシカ	118	滅失届	豊田市教育委員会教育長	H18.2.14	2218		
豊田市 (足助町)	特別天然記念物	カモシカ	118	滅失届	豊田市教育委員会教育長	H17.6.8	559		
豊田市 (小原村)	特別天然記念物	カモシカ	118	滅失届	豊田市教育委員会教育長	H18.1.12	1943		
豊田市 (下山村)	特別天然記念物	カモシカ	118	滅失届	豊田市教育委員会教育長	H17.4.19	167		
豊根村	特別天然記念物	カモシカ	118	滅失届	豊根村教育委員会教育長	H17.4.7	63		
鳳来町	特別天然記念物	カモシカ	118	滅失届	鳳来町教育委員会教育長	H17.6.30	684		
鳳来町	特別天然記念物	カモシカ	118	滅失届	鳳来町教育委員会教育長	H17.7.6	731		
鳳来町	特別天然記念物	カモシカ	118	滅失届	鳳来町教育委員会教育長	H17.9.9	1153		
鳳来町	特別天然記念物	カモシカ	118	滅失届	鳳来町教育委員会教育長	H17.5.26	439		
豊田市 岡崎市	特別天然記念物	オオサンショウウオ	125	生息状況調査	新矢作川用水農業水利事業 所長	H17.6.23	661	17委庁財 第4の787号	H17.9.2
岡崎市 豊田市	特別天然記念物	オオサンショウウオ	168	一時捕獲	東海農政局新矢作川用水 農業水利事業所長	H17.7.14	932	17委庁財 第4の787号	H17.9.2
犬山市他	特別天然記念物 ・天然記念物	オオサンショウウオ イタセンバラ ネコギギ	168	生態調査 (協議)	国交省中部地方整備局 木曾川上流河川事務所長	H17.3.31	106	17委庁財 第4の95号	H17.5.20
犬山市他	特別天然記念物 ・天然記念物	オオサンショウウオ イタセンバラ ネコギギ	168	生態調査 (完了報告)	国交省中部地方整備局 木曾川上流河川事務所長	H17.3.30	105		
設楽町他	特別天然記念物	カモシカ	125	捕獲	設楽町長他4市町村長		1460	17委庁財 第4の1218 号	H17.11.18
設楽町他	特別天然記念物	カモシカ	125	捕獲(完了報告)	設楽町長他	H17.3.15他	44		

(4) 県指定 史跡・名勝・天然記念物現状変更等

市町村	種別	名称	条例条文	現状変更等案件	申請者名	申請年月日	県許可日付	県文書番号
春日井市	史跡	小野道風誕生伝説地	32-1	土地異動届	春日井市長			2377
西尾市	史跡	枯木宮貝塚	33-1	砂場設置	西尾市教育委員会教育長	H17.7.20	H17.8.1	852
西尾市	史跡	枯木宮貝塚	33-1	防災資料材庫の移 動	西尾市長	H18.3.6	H18.3.20	2419
春日井市	史跡	白山神社古墳 御旅所古墳	33-1	札授与所	白山神社代表役員	H17.9.5	H17.11.15	1581
安城市	史跡	本證寺境内地	33-1	発掘調査	安城市長	H18.3.7	H18.3.9	2348
田原市	天然記念物	伊川津のシデコブシ	33-1	種子採取 (完了報告)	独立行政法人林木育種セン ター理事長	(H16年度県文書番号1065号に同じ)		
田原市	天然記念物	黒河湿地植物群落	33-1	花粉・葉の採取	独立行政法人森林総合研 究所関西支所森林生態グル ープ長	H18.2.13		-
渥美町	天然記念物	伊川津のシデコブシ	33-1	葉・果実採取	名大大学院生命農学科研 究科長	H17.6.14	H17.6.30	660
田原市	天然記念物	黒河湿地植物群落	33-1	葉・果実採取	名大大学院生命農学科研 究科長	H17.6.14	H17.6.30	669
新城市	天然記念物	長の山湿原	33-1	境界杭の取替え 林・草本類の伐採	新城設楽事務所長	H17.11.8		-
吉良町	天然記念物	勝楽寺のクロマツ	34	滅失届	勝楽寺代表役員	H17.12.21		-

3 埋蔵文化財関係資料

(1) 遺跡の新規発見・滅失など

市町村名	遺跡名	種別	所在地	時代	備考
名古屋市	白鳥7号墳	古墳	守山区大字上志段味字白鳥	古墳	新規発見
安城市	塚下遺跡	集落跡	古井町塚下・金次	弥生・古墳・奈良	新規発見
	屋下遺跡	遺物散布地	安城町屋下	古墳・奈良	新規発見
	万五郎遺跡	集落跡・遺物散布地	安城町屋下・常福寺地内・上条町五郎・観音	弥生・古墳・奈良・中世	新規発見
	福地遺跡	集落跡・遺物散布地	山崎町福地・綾子・大坪地内・上条町新造・菱田	弥生・古墳・中世	新規発見
	新造遺跡	遺物散布地	上条町新造	弥生	新規発見
江南市	布袋下山北遺跡	遺物散布地	布袋下山町北	古墳・中世	新規発見
田原市	平畑古窯跡	窯業遺跡	浦町平畑	中世	新規発見
	大狭間古窯跡	窯業遺跡	西神戸町大狭間・清水	中世	新規発見
	松本遺跡	遺物散布地	神戸町松本	奈良～中世	新規発見
	一本木古窯跡	窯業遺跡	六連町一本木・六郎次	中世	新規発見
	真木定前邸跡	その他遺跡(屋敷跡)	田原町山口	近世	新規発見
幡豆町	北浅場遺跡	遺物散布地	大久保町北浅羽	中世	新規発見
	江尻遺跡	集落跡	大字幡豆字江尻	弥生～平安	新規発見
幸田町	大岩山古墳	古墳	大字野場字大岩山	古墳	新規発見
	内宮遺跡	遺物散布地	大字菱池字内宮	中世・近世	新規発見
	明治古窯	窯業遺跡	幸田町大字高力字明治	中世	新規発見

(2) 土地開発事業に伴う埋蔵文化財の有無の照会

埋蔵文化財の有無の照会一覧(県及び市町村協議)

市町村	照会者	照会地	事業の内容	遺跡(種類/時代)	照会者日付	県文書番号		必要事項
江南市	桑原木材㈱代表取締役	布袋下山町北	その他建物(分譲住宅)	布袋下山北遺跡(散布地/古墳・中世)	H17.5.2	H17.5.6	242	
豊明市	愛豊ライフ(有)取締役	市間米町鶴根	個人住宅	なし	H18.1.31	H18.2.23	2225	
田原市(渥美町)	渥美風力開発㈱代表取締役	大字中山	その他開発(風力発電所)	一膳松遺跡(散布地/奈良)	H17.5.16	H17.6.17	547	
東郷町	スウェーデンハウス㈱名古屋支店	諸輪上市	個人住宅	諸輪遺跡(城館跡/中世)	-	H17.11.8	1522	
長久手町	協栄ハウジング	大字熊張字真行田・岩廻間・立花	土取り後グラウンド	なし	H17.7.13	H17.8.12	918	
春日町	五条広域事務組合管理者	大字落合字杵前	その他開発(火葬場)	清須城下町遺跡(城館跡/中世)	H17.12.14	H18.1.23	1993	
大口町	大昭運輸㈱取締役社長	大屋敷豊田三丁目	その他建物(倉庫)	福田遺跡(散布地/弥生)	H17.12.26	H18.1.23	1994	
扶桑町	小島製作所㈱代表取締役	大字高雄字中屋敷	宅地造成	長泉塚古墳(古墳/古墳)	H18.2.18	H18.3.3	2251	
幡豆町	オティックス㈱代表取締役	大字鳥羽字大谷	その他建物(工場)	なし	H17.12.13	H18.1.17	1940	

埋蔵文化財の有無の照会一覧(県教委処理)

市町村	照会者	照会地	事業の内容	遺跡(種類/時代)	照会者日付	県文書番号		必要事項
名古屋市	愛知県尾張建設事務所長	緑区大高町地内	急傾斜地崩壊対策事業	姥神遺跡(散布地/弥生～平安)が隣接	H17.4.22	H17.5.19	333	県教委再協議
	国土交通省中部地方整備局愛知国道事務所長	中川区下之一色町～富田町江松間	一般国道1号改築	未知の埋蔵文化財包蔵地が存在する可能性あり	H16.6.14	H17.5.19	334	試掘調査
	名古屋国税局長	中区三の丸三丁目	名古屋中税務署庁舎増築工事	名古屋城三の丸遺跡	H17.6.20	H17.6.22	613	確認調査
	愛知県尾張建設事務所長	大字岩作	急傾斜地崩壊対策事業	現状では所在せず	H17.5.27	H17.8.2	739	
	東海財務局管財部宿舍総括課長	北区名城(名城住宅)	住宅・宿舍売却	付近に城北新町遺跡(散布地/弥生～古墳)が存在	H17.4.28	H17.8.11	930	試掘調査
	東海財務局管財部宿舍総括課長	緑区鳴海町字有松裏(鳴海住宅)	住宅・宿舍売却	姥子山B地点(散布地/平安)が隣接	H17.4.28	H17.8.11	930	試掘調査
	東海財務局管財部宿舍総括課長	名東区植園(植園住宅)	住宅・宿舍売却	西側に東山古窯址群(窯業遺跡/平安)が存在	H17.4.28	H17.8.11	930	試掘調査
	東海財務局管財部宿舍総括課長	千種区高見町(高見町宿舍)	住宅・宿舍売却	未知の埋蔵文化財包蔵地が存在する可能性あり	H17.4.28	H17.8.11	930	試掘調査
	名古屋高等裁判所事務局長	中区三の丸一丁目	増築棟建設	名古屋城三の丸遺跡(城館跡/近世)が存在	H17.8.11	H17.8.17	983	確認調査

	東海財務局管財部宿舍総括課長	北区名城	国家公務員宿舍建設	七夕町遺跡（散布地／弥生）・城北新町遺跡（散布地／弥生、古墳）が隣接	H17.8.24	H17.9.5	1025	試掘調査
	愛知県警察本部長	中川区戸田一丁目	交番建設工事（中川警察署戸春交番）	戸田城跡（城館跡／中世）が隣接	H17.9.2	H17.9.7	1087	試掘調査
	愛知県警察本部長	瑞穂区妙音通4丁目	交番建設工事（瑞穂警察署井戸田交番）	現状では所在せず	H17.9.22	H17.11.16	1471	
	国土交通省中部地方整備局名四国道事務所長	中川区下之一色町字北起～権野	道路建設事業（国道）	未知の埋蔵文化財包蔵地が存在する可能性あり	H18.2.20	H18.3.24	2453	試掘調査
	愛知県建設部長	天白区福池1丁目	県営野並住宅建替事業	未知の埋蔵文化財包蔵地が存在する可能性あり	H18.2.28	H18.3.28	2481	試掘調査
	愛知県建設部長	昭和区天神2丁目、紅梅町2丁目	県営紅梅住宅建替事業	未知の埋蔵文化財包蔵地が存在する可能性あり	H18.2.28	H18.3.28	2481	試掘調査
	愛知県建設部長	西区枇杷島2丁目	県営枇杷島住宅建替事業	未知の埋蔵文化財包蔵地が存在する可能性あり	H18.2.28	H18.3.28	2481	試掘調査
豊橋市	愛知県東三河建設事務所長	浜道町地内	道路改良工事（一般県道小松原小池線）	浜道遺跡（散布地／古墳～近世）・八坂遺跡（散布地／奈良～近世）が隣接	H17.7.6	H17.8.5	943	試掘調査
	愛知県東三河建設事務所長	牛川町地内	道路改良工事（主要地方道豊橋鳳来線）	西側遺跡（散布地／縄文～近世）が隣接	H17.7.6	H17.8.11	944	試掘調査
	愛知県東三河建設事務所長	老津町地内	道路改良工事（一般県道城下老津線）	東高縄遺跡（散布地／中世、近世）・高縄城（中世／城館跡）が隣接	H17.7.6	H17.8.11	945	試掘調査
	愛知県東三河建設事務所長	東七根町地内	交差点改良工事（一般国道42号）	現状では所在せず	H17.7.6	H17.9.29	1031	
	愛知県東三河建設事務所長	小松原町地内	自転車歩行者道設置工事（一般県道小松原小池線）	現状では所在せず	H17.7.6	H17.9.29	1031	
	愛知県東三河建設事務所長	大清水町地内	自転車歩行者道設置工事（一般県道東赤沢植田線）	現状では所在せず	H17.7.6	H17.9.29	1031	
	愛知県東三河建設事務所長	中野町地内	自転車歩行者道設置工事（主要地方道豊橋渥美線）	現状では所在せず	H17.7.6	H17.9.29	1031	
	愛知県東三河建設事務所長	清須町地内	歩道設置工事（一般県道平井牟呂大岩線）	現状では所在せず	H17.7.6	H17.9.29	1031	
	愛知県東三河建設事務所長	杉山町地内	自転車歩行者道設置工事（一般県道六連杉山線）	知原A古窯（窯業遺跡／中世）が存在	H17.7.6	H17.9.29	1031	確認調査
	愛知県東三河建設事務所長	川崎町地内	自転車歩行者道設置工事（清須下地線）	現状では所在せず	H17.7.6	H17.9.29	1031	
	愛知県警察本部長	西小田原町	交番建設工事（豊橋警察署豊橋駅前交番）	現状では所在せず	H17.9.22	H17.11.16	1471	
	愛知県農林水産部長	磯辺	湛水防除事業排水機場改修	駒形遺跡（散布地／古墳）が存在	H17.7.19	H18.3.24	2418	豊橋市教委協議
	愛知県東三河建設事務所長	石巻町	道路改良工事（主要地方道東三河環状線）	野添遺跡（散布地／中世、近世）・下地遺跡（散布地／古代～近世）・辻川遺跡（散布地／古代～近世）・多り畑遺跡（集落跡／縄文）・神ヶ谷遺跡（集落／縄文）・辻川1号墳（古墳／古墳）が存在	H17.9.30	H18.3.24	2445	確認調査
愛知県建設部長	石巻町字野田	県営金田住宅建替事業	現状では所在せず	H18.2.28	H18.3.28	2481		
愛知県建設部長	緑ヶ丘2丁目	県営牛川住宅建替事業	現状では所在せず	H18.2.28	H18.3.28	2481		
愛知県建設部長	高師町字北原	県営西口住宅建替事業	現状では所在せず	H18.2.28	H18.3.28	2481		
岡崎市	愛知県教育委員会	美合町字並松	西三河地区新設養護学校建設	未知の埋蔵文化財包蔵地が存在する可能性あり	H17.4.21	H17.5.30	415	試掘調査
	国土交通省中部地方整備局豊橋河川事務所長	大門地先	大門地区改修事業	矢作川河床遺跡（散布地／縄文～中世）・大門遺跡（散布地／弥生～中世）が隣接	H17.4.27	H17.6.3	454	試掘調査
	日本道路公団中部支社長	岩中町地区（照源寺周辺）	第二東海自動車道建設	未知の埋蔵文化財包蔵地が存在する可能性あり	H10.10.6	H17.7.26	818	試掘調査
	日本道路公団中部支社長	岩戸町地区（正蔵寺周辺）	第二東海自動車道建設	未知の埋蔵文化財包蔵地が存在する可能性あり	H10.10.7	H17.7.26	818	試掘調査
	日本道路公団中部支社長	駒立町地区	第二東海自動車道建設	未知の埋蔵文化財包蔵地が存在する可能性あり	H10.10.8	H17.7.26	818	試掘調査
	東海財務局管財部宿舍総括課長	美合町字五本松（美合住宅）	住宅・宿舍売却	五本松遺跡（散布地／旧石器～弥生）が存在	H17.4.28	H17.8.11	930	保護法上の手続き
	東海財務局管財部宿舍総括課長	竜美南（明大寺住宅）	住宅・宿舍売却	付近に藤吾ヶ入3号墳・4号墳・5号墳（いずれも滅失）が存在	H17.4.28	H17.8.11	930	
	国土交通省中部地方整備局豊橋河川事務所長	大門地先	大門地区改修事業	矢作川河床遺跡（散布地／縄文～中世）が存在／大門遺跡（散布地／弥生～中世）が隣接	H17.10.28	H17.12.14	1772	県教委再協議、試掘調査
	愛知県西三河建設事務所長	岩中町地内	道路改築工事（一般県道南大須鴨田線）	現状では所在せず	H18.1.12	H18.3.17	2252	
愛知県西三河建設事務所長	真福寺町地内	道路改築工事（一般県道長沢東蔵前線）	現状では所在せず	H17.12.27	H18.3.17	2253		

	愛知県西三河建設事務所長	駒立町地内	道路改築工事（一般県道長沢東蔵前線）	現状では所在せず	H17.12.27	H18.3.17	2254	
	愛知県西三河建設事務所長	丹坂町地内始め	道路改築工事（一般県道長沢東蔵前線）	現状では所在せず	H17.12.27	H18.3.17	2255	
	愛知県西三河建設事務所長	東蔵前町地内	街路整備工事（都市計画道路長沢東蔵前線）	現状では所在せず	H17.12.19	H18.3.17	2258	
	愛知県西三河建設事務所長	滝町地内	道路改良工事（一般県道南大須鴨田線）	現状では所在せず	H18.1.12	H18.3.14	2386	
	愛知県西三河建設事務所長	岩戸町地内始め	自転車歩行者道設置工事（主要地方道岡崎設楽線）	現状では所在せず	H18.1.12	H18.3.24	2415	
	愛知県農林水産部長	岡崎市・安城市 村高	かんがい排水事業水路改修工事	未知の埋蔵文化財包蔵地が存在する可能性あり/付近に塚塚古墳（古墳/古墳）が存在	H17.7.19	H18.3.24	2418	岡崎市・安城市協議
岡崎市（額田町）	日本道路公団中部支社長	額田町榎山地区	第二東海自動車道建設	牧平遺跡（散布地/縄文～中世）が隣接	H10.10.9	H17.7.26	818	試掘調査
岡崎市安城市	愛知県農林水産部長	岡崎市・安城市 新堀	用水路・排水路改修工事	未知の埋蔵文化財包蔵地が存在する可能性あり	H17.7.19	H18.3.24	2418	岡崎市教委協議
	愛知県知事	木曾川町黒田、里小牧、外割田	日光川上流流域下水道事業管きよ布設工事	現状では所在せず	(17下水第57号)	H17.4.27	195	
	東海財務局管財部宿舍総括課長	貴船（貴船宿舎）	住宅・宿舎売却	現状では所在せず	H17.4.28	H17.8.11	930	大規模な場合工事立会保護法上の手続き
一宮市	愛知県一宮建設事務所長	大毛地内	道路改築工事（一般県道江南木曾川線）	大毛池田遺跡（集落跡/古墳～中世）が存在	H17.6.16	H17.8.11	934	
	愛知県一宮建設事務所長	千秋町町屋	緊急地方道路整備事業（主要地方道名古屋江南線）	町屋遺跡（散布地/弥生）が存在	H17.5.26	H17.8.11	935	確認調査
	愛知県一宮建設事務所長	時之島地内	自転車歩行者道設置工事（一般県道浅井清洲線）	現状では所在せず	H17.7.14	H17.9.29	1101	
	愛知県一宮建設事務所長	丹陽町九日市場	交差点改良工事（一般県道井之口江南線）	未知の埋蔵文化財包蔵地が存在する可能性あり	H17.7.14	H17.10.13	1267	試掘調査
	愛知県一宮建設事務所長	三条	緊急地方道路整備事業（3・3・11北尾張中央道）	板倉貝塚（貝塚/縄文）が存在	H17.8.8	H17.10.13	1270	試掘調査
	愛知県尾張建設事務所長	山脇町地内	道路工事（一般国道155号）	現状では所在せず	H17.6.6	H17.6.23	577	
瀬戸市	愛知県尾張建設事務所長	片草町	急傾斜地崩壊対策事業	現状では所在せず	H17.5.27	H17.8.2	739	
	愛知県尾張建設事務所長	片草町	急傾斜地崩壊対策事業	現状では所在せず	H17.5.27	H17.8.2	739	
	愛知県尾張建設事務所長	曾野町	急傾斜地崩壊対策事業	現状では所在せず	H17.5.27	H17.8.2	739	
	愛知県警察本部長	内田町二丁目	交番建設工事（瀬戸警察署水野交番）	内田町遺跡（散布地/縄文、奈良～近世）が存在	H17.8.16	H17.9.5	1075	県教委協議
半田市	愛知県知多建設事務所長	旭町～川崎町	道路新設工事（主要地方道半田常滑線）	現状では所在せず	H17.7.21	H17.8.11	902	
	愛知県知多建設事務所長	岩滑中町地内	交差点改良工事（一般県道碧南半田常滑線）	現状では所在せず	H17.7.26	H18.1.31	1961	
	愛知県尾張建設事務所長	上田楽地内	道路改築工事（一般県道小牧春日井線）	現状では所在せず	H17.5.11	H17.6.16	519	
春日井市	愛知県尾張建設事務所長	市外之原町	急傾斜地崩壊対策事業	現状では所在せず	H17.5.27	H17.8.2	739	
	東海財務局管財部宿舍総括課長	八幡町（春日井宿舎）	住宅・宿舎売却	現状では所在せず	H17.4.28	H17.8.11	930	
	東海財務局管財部宿舍総括課長	上条町（春日井上条宿舎）	住宅・宿舎売却	付近に王子遺跡（散布地/弥生）・上条城（城館跡/中世）が存在	H17.4.28	H17.8.11	930	試掘調査
豊川市	愛知県東三河建設事務所長	大崎町地内	道路改良工事（主要地方道東三河環状線）	未知の埋蔵文化財包蔵地が存在する可能性あり	H17.7.6	H17.8.11	948	試掘調査
	愛知県東三河建設事務所長	八幡地内	交差点改良工事（主要地方道国府馬場線）	現状では所在せず	H17.7.6	H17.9.29	1031	
豊川市（一宮町）	愛知県東三河建設事務所長	東上地内	歩道設置工事（一般国道151号線）	現状では所在せず	H17.7.6	H17.9.29	1031	
津島市	愛知県海部建設事務所長	弥宜町～今市場一丁目	街路新設改良工事（名古屋津島線）	本町3丁目遺跡（集落/中世）・掃部屋敷（城館跡/中世）が存在	H16.7.7	H17.5.11	271	試掘調査
津島市美和町	愛知県農林水産部長	津島市・美和町 五八二期	湛水防除事業排水機場改修	現状では所在せず	H17.7.19	H18.3.24	2418	
碧南市	愛知県知立建設事務所長	荒居町・立山町	道路改良工事（一般県道碧南高浜環状線）	未知の埋蔵文化財包蔵地が存在する可能性あり	H17.8.22	H17.10.13	1269	試掘調査
	愛知県豊田加茂建設事務所長	神殿町～大沼町	視距改良工事（一般県道善夫東大沼線）	現状では所在せず	H17.8.15	H18.2.8	2091	
	愛知県豊田加茂建設事務所長	松平町地内始め	道路災害防除工事（一般国道301号）	現状では所在せず	H17.8.15	H18.2.8	2092	
	愛知県豊田加茂建設事務所長	稲武町	視距改良工事（一般国道257号）	現状では所在せず	H17.8.15	H18.2.8	2093	
	愛知県豊田加茂建設事務所長	西広瀬町	道路災害防除工事（主要地方道豊田明智線）	予定地の上部に広瀬城（城館跡/中世）が存在	H17.8.15	H18.2.8	2094	工事立会
	愛知県豊田加茂建設事務所長	四ッ松町	道路改良工事（主要地方道足助下山線）	未知の埋蔵文化財包蔵地が存在する可能性あり/四ッ松アカメヤナギ（豊田市指定天然記念物）が存在	H17.8.9	H18.2.8	2095	試掘調査・豊田市協議
豊田市	愛知県豊田加茂建設事務所長	上小田町	道路改良工事（主要地方道足助下山線）	四ッ松アカメヤナギ（豊田市指定天然記念物）が存在	H17.8.9	H18.2.8	2095	豊田市協議

	愛知県豊田加茂建設事務所 所長	足助町大字植田地内 始め	急傾斜地崩壊対策事業	植田遺跡（散布地／中 世）が所在	H17.8.3	H18.2.8	2103	保護法上の 手続き必要
	愛知県豊田加茂建設事務所 所長	足助町大字植田地内 始め	急傾斜地崩壊対策事業	未知の埋蔵文化財包蔵地 が所在する可能性あり	H17.8.3	H18.2.8	2103	県教委協議
	愛知県農林水産部長	本徳乙部	老朽ため池等整備事業 （一般型）堤体等改修	登池1号・2号が所在、 野端池付近に塚越遺跡が 隣接	H17.7.19	H18.3.24	2418	豊田市教委 協議
	愛知県豊田加茂建設事務所 所長	岩神堂根地内始め	通常砂防工事（大平沢）	仲田遺跡（散布地／平 安、中世）が近接して所 在	H18.1.4	H18.3.24	2443	工事立会
安城市	愛知県知立建設事務所 所長	福釜町地内	歩道設置工事（一般県道 道場山安城線）	新家古屋敷跡（屋敷跡／ 室町）が所在	H18.8.22	H18.1.31	1967	確認調査
	愛知県知立建設事務所 所長	和泉町・東端町地内	歩道設置工事（主要地方 道安城碧南線）	現状では所在せず	H18.8.22	H18.1.31	1968	
	愛知県知立建設事務所 所長	安城町地内	交差点改良工事（一般県 道安城桜井線）	福釜遺跡（散布地／室 町）が所在	H18.8.22	H18.1.31	1969	確認調査
西尾市	(社)愛知県農林公社	花蔵寺町西島南、花 蔵寺町屋口	畜舎及びふん処理施設	現状では所在せず	H17.6.23	H17.8.5	897	
	愛知県農林水産部長	高河原	排水対策特別事業排水路 改修	現状では所在せず	H17.7.19	H18.3.24	2418	
	愛知県建設部長	小島町大迫間	県営小島住宅建替事業	現状では所在せず	H18.2.28	H18.3.28	2481	
蒲郡市	愛知県警察本部長	港町	交番建設工事（蒲郡警察 署蒲郡駅前交番）	現状では所在せず	H17.9.22	H17.11.16	1471	
	愛知県東三河建設事務所 所長	柏原町	道路改築工事（一般県道 芦谷蒲郡線）	未知の埋蔵文化財包蔵地 が所在する可能性あり	H17.7.6	H18.1.11	1635	試掘調査
犬山市	愛知県知事	大字上野	五条川右岸流域下水道事 業管きよ布設工事	現状では所在せず	(17下水第 55号)	H17.4.27	195	
	愛知県一宮建設事務所 所長	大字塔野地	交差点改良工事（一般国 道御嵩犬山線）	現状では所在せず	H17.5.18	H17.8.11	938	
常滑市	愛知県警察本部長	新開町3丁目	交番建設工事（常滑警察 署常滑駅前交番）	現状では所在せず	H17.9.22	H17.11.16	1471	
	愛知県愛知用水水道南部 事務所所長	樽水字奥平	常滑広域調整池	現状では所在せず	H17.11.18	H18.1.31	2037	
稲沢市	愛知県一宮建設事務所 所長	北島町地内	道路改築工事（主要地方 道名古屋祖父江線道路）	北島皿屋敷遺跡（散布地 ／中世）が所在／上中・ 西屋敷遺跡（散布地／奈 良～中世）が隣接。	H17.5.26	H17.8.11	936	確認調査
	愛知県一宮建設事務所 所長	大塚南3丁目地内始 め	交差点改良工事（一般県 道須成七宝稲沢線）	大塚遺跡（散布地／弥生 ～中世）が所在	H17.5.18	H17.8.11	946	保護法上の 手続き
	愛知県一宮建設事務所 所長	北島町地内始め	自転車歩行者道設置工事 （主要地方道名古屋祖父 江線）	棒田・セツ田遺跡（散布 地／奈良～中世）が所在 ／阿古根遺跡（散布地／ 古墳～中世）・北島皿屋 敷遺跡（散布地／中 世）・上中・西屋敷遺跡 （散布地／奈良～中世） が隣接	H17.5.18	H17.8.11	947	確認調査
	愛知県一宮建設事務所 所長	平和町西光坊地内始 め	街路整備事業（3・4・9巡 見街道）	未知の埋蔵文化財包蔵地 が所在する可能性あり	H17.8.8	H17.10.13	1271	試掘調査
	愛知県建設部長	高御堂10丁目	県営高御堂住宅建替事業	大塚東屋敷遺跡（散布地 ／古代～近世）が所在/ 古海道遺跡（散布地／古 代～近世）・高御堂遺跡 （散布地／古墳～中世） が隣接	H18.2.28	H18.3.28	2481	試掘調査
	(社)愛知県農林公社	有海字丸山	畜舎及びふん処理施設	現状では所在せず	H17.6.13	H17.8.2	745	
新城市	愛知県新城設楽建設事務所 所長	片山地内	道路改良工事（一般県道 清岳新城線道路）	現状では所在せず	H17.8.31	H17.9.30	1263	
	愛知県新城設楽建設事務所 所長	大日吉地内	道路改良工事（主要地方 道豊橋鳳来線）	現状では所在せず	H17.6.27	H17.9.30	1264	
	愛知県新城設楽建設事務所 所長	杉山・庭野地内	歩道設置工事（一般国道 301号）	現状では所在せず	H18.8.4	H18.1.31	1966	
	愛知県新城設楽建設事務所 所長	富岡地内	交差点改良工事（主要地 方道豊橋新城鳳来線）	現状では所在せず	H18.8.4	H18.1.31	1966	
	愛知県新城設楽建設事務所 所長	下吉田地内	道路改良工事（一般国道 257号）	現状では所在せず	H16.12.20	H18.2.8	2105	
	愛知県農林水産部長	重川池	水環境整備事業水辺環境 整備	現状では所在せず	H17.7.19	H18.3.24	2418	
	愛知県新城設楽建設事務所 所長	有海地内	道路改良工事（一般県道 富岡大海線）	洗林遺跡（散布地／弥 生）が所在	H17.6.27	H18.3.24	2435	確認調査
	愛知県新城設楽建設事務所 所長	大字牛倉地内	道路改良工事（一般県道 布里新城線）	北下遺跡（散布地／弥 生、中世）が所在	H17.6.27	H18.3.24	2436	保護法上の 手続き
	(社)愛知県農林公社	大字田原字朴橋	畜舎及びふん処理施設	現状では所在せず	H17.6.13	H17.8.2	745	
新城市 (作手村)	(社)愛知県農林公社	大字鴨ヶ谷字前仏方	畜舎及びふん処理施設	現状では所在せず	H17.6.13	H17.8.2	745	
	愛知県新城設楽建設事務所 所長	大字乗本	道路改良工事（主要地方 道豊橋鳳来線）	隣接して川添遺跡（散布 地／縄文）が所在	H17.6.27	H17.9.28	1225	試掘調査
新城市 (鳳来町)	愛知県新城設楽建設事務所 所長	長篠地内	交差点改良工事（一般国 道151号）	現状では所在せず	H17.7.13	H17.9.28	1226	
	愛知県知多建設事務所 所長	大田町	交差点改良工事（一般国 道247号）	上浜田遺跡（製塩遺跡/ 奈良）が隣接	H17.7.26	H18.1.31	1955	県教委協議
東海市	中日本高速道路(株)中部地 区支配人付名古屋工事事 務所所長	名和町中埋田	第二東海自動車道東海JCT 建設工事	現状では所在せず	H18.1.18	H18.2.8	2085	

	名古屋高速道路公社理事 長	新宝町地内始め	県道高速名古屋新宝線建設 工事	現状では所在せず	H18.2.15	H18.3.24	2424	
	愛知県建設部長	荒尾町水深	県営清水住宅建替事業	水深遺跡（散布地／中 世）・清水城跡（城館跡 ／中世）が所在	H18.2.28	H18.3.28	2481	試掘調査
知多市	東海財務局管財部宿舍総 括課長	長浦（知多町宿舍）	住宅・宿舍売却	現状では所在せず	H17.4.28	H17.8.11	930	
	愛知県知多建設事務所長	岡田	歩道設置工事（一般県道 岡田新知線）	現状では所在せず	H17.7.26	H18.1.31	1958	
尾張旭市	愛知県警察本部長	印場元町北山	交番建設工事（守山警察 署印場交番）	現状では所在せず	H17.9.22	H17.11.16	1471	
高浜市	愛知県警察本部長	屋敷町5丁目	交番建設工事（碧南警察 署吉浜交番）	現状では所在せず	H17.9.22	H17.11.16	1471	
岩倉市	愛知県警察本部長	中央町2丁目	交番建設工事（江南警察 署岩倉幹部交番）	付近に東町畑遺跡（散布 地／弥生）が所在	H17.9.22	H17.11.16	1471	試掘調査
岩倉市 一宮市	愛知県一宮建設事務所長	岩倉市西市町畑田・ 一宮市千秋町屋他	五条川右岸流域下水道事 業管きょ布設工事	無池遺跡（集落／弥生）	H18.2.16	H18.3.24	2425	工事立会
	愛知県尾張建設事務所長	米野木町地内	道路改良工事（一般県道 岩作諸輪線）	未知の埋蔵文化財包蔵地 が所在する可能性あり	H17.5.25	H17.6.16	520	
日進市	愛知県尾張建設事務所長	赤池町	道路事業（主要地方道名 古屋岡崎線）	付近にNN-85号窯（窯業遺 跡／中世）が所在	H16.8.6	H17.6.16	521	試掘調査
	愛知県東三河建設事務所 長	赤羽根町地内	自転車歩行者道設置工事 （一般国道42号）	所在せず	H17.7.6	H17.9.29	1031	
田原市	愛知県東三河建設事務所 長	田原町地内	交差点改良工事（主要地 方道田原赤羽根線）	付近に南番場遺跡（散布 地／中世）が所在	H17.7.6	H17.9.29	1031	試掘調査
	愛知県農林水産部長	島添池	老朽ため池等整備事業堤 体等改修	現状では所在せず	H17.7.19	H18.3.24	2418	
田原市 （渥美町）	愛知県東三河建設事務所 長	和地地内	自転車歩行者道設置工事 （一般国道42号）	現状では所在せず	H17.7.6	H17.9.29	1031	
	愛知県海部建設事務所長	西川端町	自歩道設置工事（一般県 道給父西枇杷島線）	付近に川原前遺跡（散布 地／奈良）・江東遺跡 （散布地／古墳）が所在	H17.6.3	H17.10.13	1286	試掘調査
愛西市	愛知県海部建設事務所長	日置町	自歩道設置工事（一般県 道富島津島線）	日置八幡社遺跡（散布地 ／弥生、古代～近世）・ 日置本郷B遺跡（散布地 ／中世）が所在／二橋A 遺跡（散布地／近世）が 隣接	H17.6.3	H17.10.13	1287	試掘調査
清須市	愛知県尾張建設事務所長	清洲地内	都市計画街路工事（助七 西市場線）	清洲城下町遺跡（城館跡 ／中世、近世）が所在	H17.7.8	H17.8.11	933	保護法上の 手続き
清須市	愛知県尾張建設事務所長	朝日地内始め	橋梁改築（主要地方道名 古屋祖父江線）	清須城下町遺跡（城館跡 ／中世、近世）の範囲内	H18.2.22	H18.3.24	2444	県教委協議
	愛知県建設部長	上条織部、土田郷	県営西清洲住宅建替事業	土田遺跡（集落跡／弥生 ～中世）が近接して所在	H18.2.28	H18.3.28	2481	試掘調査
弥富市	愛知県海部建設事務所長	弥富町大字綱浦	街路改良工事（3・3・13日 光大橋西線）	現状では所在せず	H17.5.19	H17.6.23	578	
	愛知県海部建設事務所長	弥富町大字綱浦	道路改良工事（一般県道 富島津島線）	現状では所在せず	H17.5.16	H17.6.23	617	
	国土交通省中部地方整備 局木曾川下流河川事務所 長	弥富町五明	木曾川五明築堤工事	現状では所在せず	H17.6.22	H17.8.5	896	
	国土交通省中部地方整備 局木曾川下流河川事務所 長	弥富町五明	木曾川五明築堤工事	現状では所在せず	H17.6.22	H17.8.5	896	
	国土交通省中部地方整備 局木曾川下流河川事務所 長	弥富町五明	木曾川五明護岸工事	現状では所在せず	H17.6.22	H17.8.5	896	
弥富市 （弥富町）	国土交通省中部地方整備 局木曾川下流河川事務所 長	弥富町五明	木曾川五明環境整備工事	現状では所在せず	H17.6.22	H17.8.5	896	
	愛知県警察本部長	大字五之三字川平	交番建設工事（蟹江警察 署弥富北交番）	現状では所在せず	H17.9.22	H17.11.16	1471	
	愛知県農林水産部長	稲荷末広	地盤沈下対策事業用水路 改修	現状では所在せず	H17.7.19	H18.3.24	2418	
	愛知県農林水産部長	八穂	緊急農地防災事業排水機 場改修	現状では所在せず	H17.7.19	H18.3.24	2418	
弥富市 （十四山村）	愛知県海部建設事務所長	大字榎場新田	歩道設置工事（大藤永和 停車場線）	現状では所在せず	H17.6.3	H17.10.13	1284	
東郷町	愛知県尾張建設事務所長	大字諸輪	急傾斜地崩壊対策事業	現状では所在せず	H17.5.27	H17.8.2	739	
長久手町	愛知県新城設楽建設事務所 長	大字高里	通常防砂工事（高里一 の沢）	現状では所在せず	H17.5.17	H17.8.2	743	
豊山町	東海財務局管財部宿舍総 括課長	豊場職立（小牧住 宅）	住宅・宿舍売却	未知の埋蔵文化財包蔵地 が所在する可能性あり	H17.4.28	H17.8.11	930	試掘調査
扶桑町	愛知県知事	大字高雄	五条川右岸流域下水道事 業管きょ布設工事	伊勢冨遺跡（散布地／古 墳）が隣接	H17.4.27	(17下水第 56号)	195	工事立会
	愛知県一宮建設事務所長	扶桑町大字柏森	交差点改良工事（一般県 道斉藤羽黒線）	未知の埋蔵文化財包蔵地 が所在する可能性あり	H17.7.13	H17.10.13	1266	試掘調査
美和町	愛知県農林水産部長	蜂須賀	湛水防除事業排水機場改 修	現状では所在せず	H17.7.19	H18.3.24	2418	
甚目寺町	愛知県海部建設事務所長	大字甚目寺	交差点改良工事（一般県 道給父西枇杷島線）	付近に阿弥陀寺遺跡（集 落跡／弥生）が所在	H17.6.3	H17.10.13	1285	試掘調査
飛島村	愛知県農林水産部長	大宝	区画整理、用水路・排水 路改修	現状では所在せず	H17.7.19	H18.3.24	2418	

阿久比町	愛知県知多建設事務所長	大字卯坂	交差点改良工事（主要地方道名古屋半田線）	現状では所在せず	H17.7.26	H18.1.31	1957	
	愛知県知多建設事務所長	大字矢高	視距改良工事（一般県道南粕谷半田線）	現状では所在せず	H17.7.26	H18.1.31	1959	
南知多町	愛知県知多建設事務所長	大字豊丘	歩道設置工事（一般県道豊丘豊浜線）	現状では所在せず	H17.7.26	H18.1.31	1956	
武豊町	愛知県知多建設事務所長	武豊町富貴	歩道設置工事（一般県道大谷富貴線）	ウスガイト遺跡（集落跡／弥生～室町）が所在	H17.7.26	H18.1.31	1960	保護法上の手続き
	愛知県知多建設事務所長	字白山地内始め	道路新設及び一部拡幅工事（主要地方道半田南知多線）	富貴市場遺跡（その他生産／中世）が隣接	H18.2.13	H18.3.28	2482	試掘調査
幸田町	国土交通省中部地方整備局名四国道事務所長	蒲郡バイパス幸田町地内	一般国道23号蒲郡バイパス建設	未知の埋蔵文化財包蔵地が存在する可能性あり	H16.6.2	H17.5.17	330	試掘調査
設楽町	新城設楽建設事務所	設楽町大字小松	視距改良工事（主要地方道設楽根羽線）	付近にマサノ沢遺跡（散布地／縄文～中世）が所在	H17.6.24	H17.7.1	737	試掘調査
	愛知県新城設楽建設事務所長	大字西納庫	通常砂防工事（大平沢）	清水和合遺跡（散布地／中世）が所在／道下遺跡（散布地／中世）が隣接	H17.5.17	H17.8.5	899	確認調査
	国土交通省中部地方整備局設楽ダム工事事務所長	設楽町清崎他	設楽ダム建設工事	未知の埋蔵文化財包蔵地が存在する可能性あり	15.7.8	H18.2.22	2240	試掘調査
	愛知県農林水産部長	名倉	区画整理、用水路・排水路改修	16ヶ所の遺跡が所在／隣接	H17.7.19	H18.3.24	2418	設楽町教委協議
東栄町	愛知県新城設楽建設事務所長	大字振草地内	道路改良工事（一般県道振草三河川合停車場線）	大屋路遺跡（散布地／縄文、中世）が所在、黒内遺跡（散布地／縄文、弥生）・紙屋貝津遺跡（散布地／平安、中世）が隣接	H17.7.15	H18.3.24	2437	試掘調査
豊根村	愛知県新城設楽建設事務所長	大字三沢字久保貝津	急傾斜地崩壊対策工事	現状では所在せず	H17.5.23	H17.8.5	898	
	愛知県新城設楽建設事務所長	大字坂字場字下中村	交差点改良工事（一般国道151号）	現状では所在せず	H17.8.4	H17.9.30	1265	
音羽町～新城市	日本道路公団中部支社新城工事事務所長	音羽町～鳳来町	第二東海自動車道横浜名古屋線	現状では所在せず	H17.4.12	H17.9.26	1207	
	日本道路公団中部支社新城工事事務所長	音羽町～鳳来町	第二東海自動車道横浜名古屋線	現状では所在せず	H17.4.12	H17.9.26	1207	
	日本道路公団中部支社新城工事事務所長	音羽町～鳳来町	第二東海自動車道横浜名古屋線	宝地池猪垣	H17.4.12	H17.9.26	1207	県教委協議
	日本道路公団中部支社新城工事事務所長	音羽町～鳳来町	第二東海自動車道横浜名古屋線	観音前遺跡	H17.4.12	H17.9.26	1207	県教委協議
	日本道路公団中部支社新城工事事務所長	音羽町～鳳来町	第二東海自動車道横浜名古屋線	白子遺跡	H17.4.12	H17.9.26	1207	確認調査
	日本道路公団中部支社新城工事事務所長	音羽町～鳳来町	第二東海自動車道横浜名古屋線	欠下城跡（新城市指定史跡）	H17.4.12	H17.9.26	1207	新城市教委協議、県教委協議
	日本道路公団中部支社新城工事事務所長	音羽町～鳳来町	第二東海自動車道横浜名古屋線	谷下遺跡	H17.4.12	H17.9.26	1207	県教委協議
	日本道路公団中部支社新城工事事務所長	音羽町～鳳来町	第二東海自動車道横浜名古屋線	屋川遺跡	H17.4.12	H17.9.26	1207	試掘調査
	日本道路公団中部支社新城工事事務所長	音羽町～鳳来町	第二東海自動車道横浜名古屋線	柿下遺跡	H17.4.12	H17.9.26	1207	試掘調査
	日本道路公団中部支社新城工事事務所長	音羽町～鳳来町	第二東海自動車道横浜名古屋線	北下遺跡	H17.4.12	H17.9.26	1207	試掘調査
	日本道路公団中部支社新城工事事務所長	音羽町～鳳来町	第二東海自動車道横浜名古屋線	石座神社裏山地区	H17.4.12	H17.9.26	1207	試掘調査
	日本道路公団中部支社新城工事事務所長	音羽町～鳳来町	第二東海自動車道横浜名古屋線	長篠戦役設楽原決戦場跡	H17.4.12	H17.9.26	1207	試掘調査
	日本道路公団中部支社新城工事事務所長	音羽町～鳳来町	第二東海自動車道横浜名古屋線	須長10号墳	H17.4.12	H17.9.26	1207	試掘調査
	日本道路公団中部支社新城工事事務所長	音羽町～鳳来町	第二東海自動車道横浜名古屋線	宮脇遺跡	H17.4.12	H17.9.26	1207	県教委協議
	日本道路公団中部支社新城工事事務所長	音羽町～鳳来町	第二東海自動車道横浜名古屋線	神明神社前地区	H17.4.12	H17.9.26	1207	試掘調査
	日本道路公団中部支社新城工事事務所長	音羽町～鳳来町	第二東海自動車道横浜名古屋線	奥の久保遺跡	H17.4.12	H17.9.26	1207	試掘調査
	日本道路公団中部支社新城工事事務所長	音羽町～鳳来町	第二東海自動車道横浜名古屋線	並松地区	H17.4.12	H17.9.26	1207	試掘調査
	日本道路公団中部支社新城工事事務所長	音羽町～鳳来町	第二東海自動車道横浜名古屋線	篠原遺跡	H17.4.12	H17.9.26	1207	試掘調査
	日本道路公団中部支社新城工事事務所長	音羽町～鳳来町	第二東海自動車道横浜名古屋線	舟津遺跡	H17.4.12	H17.9.26	1207	試掘調査
	日本道路公団中部支社新城工事事務所長	音羽町～鳳来町	第二東海自動車道横浜名古屋線	中山岩跡	H17.4.12	H17.9.26	1207	試掘調査
日本道路公団中部支社新城工事事務所長	音羽町～鳳来町	第二東海自動車道横浜名古屋線	川添遺跡	H17.4.12	H17.9.26	1207	県教委協議	
日本道路公団中部支社新城工事事務所長	音羽町～鳳来町	第二東海自動車道横浜名古屋線	柿本遺跡	H17.4.12	H17.9.26	1207	県教委協議	
日本道路公団中部支社新城工事事務所長	音羽町～鳳来町	第二東海自動車道横浜名古屋線	柿本城跡	H17.4.12	H17.9.26	1207	試掘調査	
小坂井町	愛知県東三河建設事務所長	伊奈地内	自歩道設置工事（一般県道白鳥豊橋線）	現状では所在せず	H17.7.6	H17.9.29	1031	

(3) 発掘調査の届出・通知

92条による届出

市町村名	遺跡の名称	所在地	届出者	届出の日付	調査の目的	種類	面積	期間	県文書番号	
名古屋市	竪三蔵通遺跡	中区栄一丁目	(株)朝日航洋 中部空情支社	H17.7.28	集合住宅	本発掘調査	2,919	H17.4.25 ~ H17.9.30	H17.4.25	136
	竪三蔵通遺跡	中区栄一丁目	(株)朝日航洋 中部空情支社	H17.3.31	集合住宅	本発掘調査	2,919	H17.4.25 ~ H17.9.30	H17.8.19	136-1
	富士見町遺跡	中区大井町	(株)バスコ 名古屋支店	H17.7.28	集合住宅	本発掘調査	250	H17.8.29 ~ H17.9.30	H17.8.24	1009
	尾張元興寺跡	中区正木四丁目	(株)バスコ 名古屋支店	H17.9.1	集合住宅	本発掘調査	330	H17.10.1 ~ H17.11.30	H17.9.26	1185
	玉ノ井遺跡	熱田区玉の井	(株)二友組	H17.11.7	宅地造成	本発掘調査	356	H17.12.8 ~ H18.1.31	H17.12.2	1670
	大喜遺跡	瑞穂区大喜新 町三丁目	(株)二友組	H17.12.20	宅地造成	本発掘調査	255	H18.1.23 ~ H18.3.31	H18.1.23	1995
	高蔵遺跡	熱田区外土居町	(株)二友組	H18.2.10	集合住宅	本発掘調査	900	H18.3 ~ H18.5.31	H18.3.3	2279
瀬戸市	桑下東窯跡	上品野町	(財)愛知県教育 サービスセンター	H17.6.20	道路	本発掘調査	4,726	H17.8.1 ~ H18.3.31	H17.7.13	736
	鳥屋口北窯跡	上山路町	(財)瀬戸市埋蔵文化財センター	H17.8.1	学術研究	確認調査	100	H17.9.6 ~ H17.9.30	H17.8.12	919
	大坪西遺跡	大坪町	(財)愛知県教育・ スポーツ振興財団	H17.10.3	道路	本発掘調査	380	H17.11.10 ~ H17.12.23	H17.10.20	1348
	塚原古墳群	若宮町二丁目	瀬戸市文化振興財団	H18.1.4	道路	確認調査	1,448	H18.2.7 ~ H18.3.24	H18.1.20	1971
	山口堰堤3号墳	若宮町二丁目	(財)愛知県教育・ スポーツ振興財団	H18.3.16	道路	確認調査	50	H18.4.20 ~ H18.4.30	H18.3.31	2457
安城市	姫下遺跡	姫小川町	(財)愛知県教育・ スポーツ振興財団	H17.9.20	河川	本発掘調査	3,470	H17.10.20 ~ H18.3.10	H17.10.20	1349
稲沢市	鎌倉街道周辺遺跡	下津新町	(財)愛知県教育・ スポーツ振興財団	H17.9.1	道路	本発掘調査	600	H17.10.3 ~ H17.10.31	H17.9.29	1239
	須ヶ谷・西海塚・山王遺跡	平和町大字須ヶ	(財)愛知県教育・ スポーツ振興財団	H17.9.30	道路	本発掘調査	2,540	H17.11.1 ~ H18.3.30	H17.10.20	1354
知多市	大草城跡	大草字東屋敷	大草城跡発掘調査会	H17.10.19	集合住宅	本発掘調査	620	H17.11.15 ~ H17.12.10	H17.10.24	1430
田原市	宮西遺跡	大久保町宮西	愛知学院大学	H17.6.30	学術研究		48	H17.8.1 ~ H17.8.12	H17.7.14	699
日進市	三ヶ所遺跡	浅田町三ヶ所	(財)愛知県教育 サービスセンター	H17.7.6	道路	本発掘調査	800	H17.8.15 ~ H17.9.30	H17.8.1	858
清須市	朝日遺跡	朝日地内	(財)愛知県教育 サービスセンター	H17.8.10	道路	本発掘調査	3,868	H17.10.3 ~ H18.3.30	H17.8.31	1104

99条による通知

市町村	遺跡の名称	所在地	調査主体	調査の目的	調査の種類	面積	調査期間	県教委通知	
名古屋市	正木町遺跡	中区正木2丁目	名古屋市	個人住宅	本発掘調査	100	H17.5.9 ~ H17.6.10	H17.7.14	700
	高蔵遺跡	熱田区沢上二丁目	名古屋市	個人住宅	本発掘調査	120	H17.5.23 ~ H17.6.24	H17.7.14	706
	正木町遺跡	中区正木町	名古屋市	個人住宅	本発掘調査	100	H17.4.25 ~ H17.6.3	H17.7.29	826
	長塚古墳	守山区小幡	名古屋市	その他建物 (幼稚園舎)	本発掘調査	180	H17.5.23 ~ H17.6.17	H17.7.29	827
	高蔵遺跡	熱田区高蔵町	名古屋市	個人住宅	本発掘調査	57	H17.6.14 ~ H17.7.9	H17.8.1	869
	白鳥4号墳	守山区上志段味白鳥	名古屋市	個人住宅	本発掘調査	225	H17.6.6 ~ H17.7.29	H17.8.24	1006
	見晴台遺跡	南区見晴町(笠寺公園)	名古屋市	学術研究	本発掘調査	150	H17.7.4 ~ H17.8.31	H17.9.26	1184
	白鳥塚古墳	守山区大字上志段味字東谷	名古屋市	学術研究	確認調査	100	H17.6.13 ~ H17.6.30	H17.9.29	1254
	富士見町遺跡	中区大井町	名古屋市	その他建物 (事務所)	本発掘調査	150	H17.9.26 ~ H17.10.7	H17.11.8	1486
	片山神社遺跡	東区芳野	名古屋市	個人住宅	本発掘調査	100	H17.10.11 ~ H17.11.4	H17.12.2	1668
	志段味大塚古墳・東大久手古墳・西大久手古墳	守山区上志段味字大塚・大久手下	名古屋市	学術研究	確認調査	500	H17.9.26 ~ H17.11.30	H18.1.12	1891
	熱田B遺跡	熱田区伝馬1丁目	名古屋市	集合住宅	本発掘調査	80	H18.1.16 ~ H18.2.10	H18.3.3	2281
豊橋市	嵯峨遺跡、玉川変電所遺跡、野添遺跡、高嶋遺跡	石巻本町地内	豊橋市	農業関連	本発掘調査	100	H16.12.1 ~ H17.3.31	H17.4.27	180
	橋良遺跡	柱三番町	豊橋市	個人住宅	本発掘調査	77	H17.4.13 ~ H17.4.21	H17.5.27	390
	吉田城址	八町通四丁目	豊橋市	個人住宅	本発掘調査	110	H17.5.9 ~ H17.5.16	H17.6.17	493
	橋良東郷古窯址	橋良町字東郷	豊橋市	道路	本発掘調査	18	H17.7.5 ~ H17.7.13	H17.8.1	870
	南田遺跡	五井町字南田	豊橋市	その他開発 (防火水槽設置)	本発掘調査	45	H17.7.1 ~ H17.7.13	H17.9.20	1140

豊橋市	吉田城址・飽海遺跡	今橋町（豊橋公園）	豊橋市	その他開発（防火水槽設置）	本発掘調査	282	H17.7.25 ~ H17.8.31	H17.9.20	1141
	市道西遺跡	東脇1丁目	豊橋市	宅地造成	試掘調査	6	H17.9.2 ~ H17.9.2	H17.9.26	1183
	王ヶ崎遺跡	王ヶ崎町字四ツ塚	豊橋市	その他開発（通信建設基地）	試掘調査	4	H17.9.21 ~ H17.9.21	H17.10.24	1427
	西側北遺跡・洗島遺跡・中郷西遺跡・眼鏡下池北遺跡		豊橋市	区画整理	本発掘調査	6,000	H17.5.9 ~ H18.3.25	H17.11.8	1487
	天王遺跡	川崎町天王	豊橋市	下水道	本発掘調査	16	H17.8.22 ~ H17.8.23	H17.11.8	1488
	橋良遺跡	柱七番町	豊橋市	宅地造成	確認調査	2	H17.10.24 ~ H17.10.24	H18.1.23	1996
	二連木城址	仁連木町	豊橋市	宅地造成	確認調査	5	H17.10.25 ~ H17.10.25	H18.1.23	1997
	吉田城址	八町通四丁目	豊橋市	その他建物（社屋）	本発掘調査	450	H17.11.1 ~ H17.12.8	H18.1.23	1998
	吉田城址	今橋町（豊橋公園）	豊橋市	公園造成	本発掘調査	20	H17.11.11 ~ H17.11.14	H18.1.23	1999
	瀬戸11号墳	石巻本町	豊橋市	農業関連	確認調査	15	H17.11.7 ~ H17.11.17	H18.1.23	2000
	吉田城址	今橋町（豊橋公園）	豊橋市	公園造成	本発掘調査	14	H18.1.10 ~ H18.1.10	H18.2.3	2082
	岡崎市	岡崎城跡	康生通西4丁目	岡崎市	その他建物（図書館）	試掘調査	237	H16.7.8 ~ H16.10.29	H17.4.15
和志山第2号墳		西本郷町字和志山	岡崎市	その他開発（駐車場）	確認調査	80	H17.1.12 ~ H17.2.4	H17.4.15	72
北野廃寺跡		北野町字郷裏	岡崎市	遺跡整備	確認調査	50	H16.9.13 ~ H16.10.18	H17.4.15	73
北野廃寺跡		北野町字東山	岡崎市	遺跡整備	確認調査	24	H17.6.14 ~ H17.7.1	H17.7.14	701
岡崎城跡		康生通	岡崎市	その他建物（図書館）	試掘調査	246	H17.5.16 ~ H17.5.28	H17.8.12	920
矢作川河床遺跡		西蔵前町字沖地先	岡崎市	学術研究	確認調査	20	H18.1.9 ~ H18.1.10	H18.1.31	2047
一宮市	猫島遺跡	千秋町塩尻字花ノ木	一宮市	電信電話	試掘調査	18	H17.10.25 ~ H17.10.25	H17.11.18	1590
春日井市	大留東島遺跡	大留町字東島	春日井市	その他建物（公民館）	確認調査	670	H17.5.11 ~ H17.5.11	H17.5.27	387
	神領絲田遺跡・堀ノ内市道遺跡	神領町絲田、春日井市堀ノ内市道	春日井市	その他建物（介護施設）	確認調査	996	H17.5.13 ~ H17.5.13	H17.5.27	389
	天王山古墳	大留町字西島	春日井市	公園造成	確認調査	62	H17.5.16 ~ H17.7.29	H17.8.18	971
	松河戸遺跡	松河戸土地区画整理事業地内	春日井市	区画整理	確認調査	7	H17.9.12 ~ H17.9.12	H17.9.29	1230
	松河戸遺跡	松河戸土地区画整理事業地内	春日井市	区画整理	本発掘調査	120	H17.9.27 ~ H17.10.21	H17.11.18	1588
	南気噴向田遺跡	気噴町字向田	春日井市	個人住宅	本発掘調査	39	H17.11.9 ~ H17.11.9	H17.12.2	1667
	神領屋敷田遺跡	神領町字屋敷田	春日井市	集合住宅	確認調査	971	H18.1.13 ~ H18.1.13	H18.1.31	2048
高座山第1号墳	高座町字高座林	春日井市	道路	本発掘調査	180	H18.1.12 ~ H18.2.27	H18.3.17	2349	
豊川市	白鳥遺跡（三河国府跡）	白鳥町下郷中	豊川市	個人住宅	本発掘調査	110	H17.4.18 ~ H17.5.9	H17.5.20	321
	麻生田当貝津遺跡	麻生田町当貝津	豊川市	区画整理	本発掘調査	370	H17.4.11 ~ H17.6.29	H17.7.14	703
	白鳥遺跡・国分寺北遺跡・下六光寺遺跡・船山古墳	八幡町	豊川市	区画整理	本発掘調査	2,178	H17.5.23 ~ H18.3.31	H17.7.14	705
	白鳥遺跡	白鳥町上郷中	豊川市	遺跡整備	確認調査	200	H17.6.1 ~ H17.8.31	H17.9.6	1074
豊川市（一宮町）	下手大屋敷遺跡	大字東上字大屋敷	一宮町	その他開発（貯水槽設置）	本発掘調査	24	H17.6.20 ~ H17.6.30	H17.7.14	704
豊田市	堂外戸遺跡	市木町堂外戸	豊田市	集合住宅	本発掘調査	5,600	H17.4.1 ~ H18.3.31	H17.5.27	388
	拳母城（桜城）	元城町	豊田市	その他建物（銀行）	試掘調査	20	H17.8.1 ~ H17.8.5	H17.9.6	1073
	堂外戸遺跡	市木町沖田	豊田市	個人住宅	試掘調査	15	H17.8.29 ~ H17.8.29	H17.9.20	1138
	神明遺跡	駕鴨町神明	豊田市	個人住宅	本発掘調査	34	H17.10.27 ~ H17.11.2	H17.12.9	1744
	矢作川河床遺跡	畷部東町下堤外地先	豊田市	学術研究	確認調査	70	H18.1.9 ~ H18.1.10	H18.1.23	2001
	金谷城	金谷町1丁目	豊田市	電信電話	試掘調査	20	H18.2.9 ~ H18.2.9	H18.3.3	2280
	拳母城跡（桜城）	元城町1丁目	豊田市	その他建物（事務所）	本発掘調査	1,450	H18.1.6 ~ H18.5.31	H18.3.9	2324
	寺部城関連遺跡	寺部町2丁目	豊田市	個人住宅	本発掘調査	98	H18.2.13 ~ H18.2.20	H18.3.31	2467
	伊保遺跡	保見町権堂坊	豊田市	個人住宅	確認調査	232	H17.8.5 ~ H17.8.5	H18.3.31	2531
	東上条遺跡・菱田遺跡	安城町・上条町・山崎町	安城市	農業関連	本発掘調査	1,200	H16.9.21 ~ H17.3.31	H17.4.15	67

安城市	安祥城跡	安城町赤塚	安城市	その他建物 (寺院庫裏)	本発掘調査	26	H16.12.1 ~ H16.12.23	H17.4.15	70
	大畑遺跡	藤井町本郷	安城市	個人住宅	試掘調査	6	H17.3.8 ~ H17.3.8	H17.4.27	177
	北阿原下地区	桜井町北阿原下	安城市	その他建物 (会社新築)	試掘調査	122	H17.4.28 ~ H17.5.27	H17.4.27	178
	もも塚古墳	桜井町下谷	安城市	集合住宅	確認調査	14	H17.2.18 ~ H17.2.18	H17.4.27	179
	的場遺跡	小川町の場	安城市	個人住宅	確認調査	30	H17.4.6 ~ H17.4.6	H17.5.6	206
	三ツ塚遺跡	古井町三ツ塚	安城市	個人住宅	本発掘調査	52	H17.4.1 ~ H17.4.13	H17.5.20	318
	北浦遺跡	上条町吹付	安城市	個人住宅	確認調査	35	H17.4.26 ~ H17.4.26	H17.5.20	319
	前畑遺跡	野寺町前畑	安城市	個人住宅	確認調査	18	H17.5.21 ~ H17.5.22	H17.6.17	495
	野池畑遺跡	東栄町野池畑	安城市	区画整理	確認調査	12	H17.6.17 ~ H17.6.17	H17.7.29	821
	的場遺跡	小川町の場	安城市	個人住宅	確認調査	7	H17.6.24 ~ H17.6.24	H17.7.29	822
	宮西遺跡	桜井町宮西	安城市	個人住宅	確認調査	8	H17.7.4 ~ H17.7.5	H17.7.29	823
	大久根遺跡	小川町志茂	安城市	その他建物 (店舗建設)	確認調査	10	H17.6.21 ~ H17.6.23	H17.7.29	828
	屋下遺跡	安城町屋下	安城市	河川	確認調査	168	H17.6.21 ~ H17.7.8	H17.7.29	829
	万五郎遺跡	安城町常福寺	安城市	個人住宅	確認調査	30	H17.7.21 ~ H17.7.25	H17.8.12	921
	万五郎遺跡	上条町漢音	安城市	個人住宅	本発掘調査	32	H17.8.22 ~ H17.8.27	H17.9.20	1136
	宮西遺跡	桜井町宮西	安城市	個人住宅	確認調査	8	H17.8.29 ~ H17.8.30	H17.9.20	1137
	大畑遺跡	藤井町本郷	安城市	個人住宅	確認調査	20	H17.10.4 ~ H17.10.14	H17.10.24	1429
	三ツ塚遺跡	古井町宮前	安城市	集合住宅	確認調査	20	H17.10.20 ~ H17.10.25	H17.12.2	1676
	亀塚遺跡	東町亀塚	安城市	電信電話	確認調査	5	H17.11.29 ~ H17.11.29	H17.12.15	1771
	万五郎遺跡	安城町常福寺	安城市	個人住宅	本発掘調査	33	H17.11.16 ~ H17.11.24	H18.1.12	1889
	万五郎遺跡・ 根崎遺跡他	安城町、上条町	安城市	農業関連	本発掘調査	1,046	H17.9.12 ~ H17.11.25	H18.1.12	1890
	寺領廃寺	久後	安城市	道路	本発掘調査	153	H17.5.26 ~ H17.6.7	H18.1.20	1970
	屋下遺跡	安城町屋下	安城市	河川	本発掘調査	582	H17.11.8 ~ H17.12.29	H18.2.10	2147
寺領廃寺跡	寺領町久後	安城市	個人住宅	確認調査	5	H18.2.22 ~ H18.2.23	H18.3.9	2323	
西尾市	松崎八反田遺跡	八ツ面町八反田	西尾市	工場	確認調査	200	H17.3.22 ~ H17.4.20	H17.4.15	68
	北野第1号遺跡	上矢田町北野	西尾市	その他建物 (ガソリンスタンド)	確認調査	2	H17.7.22 ~ H17.7.22	H17.7.29	844
	大宮東遺跡	市子町大宮東	西尾市	農業関連	試掘調査	2	H18.2.15 ~ H18.2.15	H18.3.3	2283
犬山市	東之宮古墳	犬山北白山平	犬山市	遺跡整備	確認調査	260	H17.8.29 ~ H17.10.18	H17.11.8	1485
江南市	音楽寺遺跡	村久野町寺町	江南市	個人住宅	試掘調査		H17.4.27 ~ H17.4.27	H17.5.11	255
小牧市	上御園遺跡	堀の内五丁目	小牧市	区画整理	本発掘調査	4,050	H17.5.16 ~ H18.1.27	H17.6.3	433
	牛屋遺跡	大字入鹿新田、大字西之島	小牧市	その他開発 (土地売買)	確認調査	2,328	H17.5.23 ~ H17.5.25	H17.6.23	585
	東田中宮前遺跡	大字東田中宮前	小牧市	その他開発	確認調査	582	H17.5.30 ~ H17.6.9	H17.7.14	702
	新租遺跡	大字三ツ洲字新租	小牧市	個人住宅	確認調査	65	H17.6.13 ~ H17.6.13	H17.7.29	824
	藤島町居屋敷 北遺跡	藤島町居屋敷	小牧市	その他開発 (雨水対策)	確認調査	1,825	H17.7.8 ~ H17.8.12	H17.9.20	1139
	柏瀬遺跡	大字舟津	小牧市	その他建物	確認調査	475	H17.9.1 ~ H17.9.6	H17.10.24	1426
	向山遺跡	大字文津	小牧市	区画整理	確認調査	504	H17.9.8 ~ H17.9.14	H17.10.24	1428
	三ツ洲宮東遺跡	三ツ洲宮東	小牧市	個人住宅	確認調査	270	H17.10.3 ~ H17.10.4	H17.11.8	1483
	藤島町居屋敷	藤島町居屋敷	小牧市	その他開発 (土地売買)	確認調査	573	H17.12.12 ~ H17.12.21	H18.1.17	1923
	南外山北浦遺跡	大字南外山字北浦	小牧市	個人住宅	本発掘調査	110	H17.6.13 ~ H17.7.8	H18.3.9	2317
	南外山北浦遺跡	大字南外山字北浦	小牧市	個人住宅	本発掘調査	165	H17.5.24 ~ H17.6.24	H18.3.9	2318
	南外山東浦遺跡	大字南外山 小牧南土地区画整理 事業地内184街区	小牧市	個人住宅	本発掘調査	16	H17.10.20 ~ H17.11.18	H18.3.9	2319
	南外山東浦遺跡	大字南外山字北浦	小牧市	個人住宅	本発掘調査	110	H17.10.31 ~ H17.11.29	H18.3.9	2320
	南外山東浦遺跡	大字南外山字東浦	小牧市	個人住宅	確認調査	30	H17.11.1 ~ H17.11.9	H18.3.9	2321
	南外山東浦遺跡	大字南外山 小牧南土地区画整理 事業164街区	小牧市	個人住宅	本発掘調査	10	H18.11.8 ~ H18.11.30	H18.3.9	2322
	小針八幡遺跡	小針2丁目	小牧市	その他建物 (給食センター)	確認調査	40	H18.2.28 ~ H18.3.7	H18.3.17	2350
南外山東浦遺跡	大字南外山字東浦	小牧市	個人住宅	確認調査	20	H17.11.21 ~ H17.12.9	H18.3.20	2401	

	南外山東浦遺跡	大字南外山字北浦・東浦他	小牧市	区画整理	本発掘調査	460	H17.11.24 ~ H18.3.24	H18.3.20	2402
	南外山東浦遺跡	大字南外山 小牧南土地区画整理事業地内184街区	小牧市	個人住宅	本発掘調査	200	H18.1.10 ~ H18.2.28	H18.3.20	2403
稲沢市	古道遺跡・世古遺跡	目比地区農村振興総合整備事業予定地	稲沢市	農業関連	試掘調査	100	H17.11.8 ~ H17.12.2	H18.1.26	2028
		平和町上三宅上屋敷	稲沢市	その他建物(商業施設)	試掘調査	10	H18.2.14 ~ H18.2.14	H18.3.20	2400
東海市	郷中遺跡、畑間遺跡、東畑遺跡	大田町郷中、東畑	東海市	道路・区画整理	本発掘調査	1,000	H17.5.16 ~ H17.10.31	H17.5.27	386
	龍雲院遺跡	大田町蟹田地内	東海市	区画整理	確認調査	4	H17.10.27 ~ H17.10.27	H17.11.10	1523
	東畑遺跡	大田町東畑	東海市	区画整理	本発掘調査	180	H17.11.10 ~ H17.12.16	H17.11.18	1589
大府市	瀬戸C古窯群	共和町7丁目	大府市	区画整理	本発掘調査	100	H17.6.1 ~ H17.12.31	H17.12.9	1742
	久分古窯群	共西町4丁目	大府市	区画整理	本発掘調査	1,000	H17.6.1 ~ H17.12.31	H17.12.9	1743
知多市	大草城跡	大草字東屋敷	知多市	集合住宅	確認調査	14	H17.4.26 ~ H17.4.27	H17.5.20	317
	大草北貝塚	大草字東畑	知多市	個人住宅	確認調査	14	H17.7.13 ~ H17.7.16	H17.7.29	825
	荒井遺跡	八幡荒井	知多市	個人住宅	確認調査	2	H17.10.19 ~ H17.10.19	H17.11.8	1484
知立市	八橋古城跡(八橋葦香城跡)	八橋町城下	知立市	集合住宅	試掘調査	36	H17.2.23 ~ H17.3.25	H17.4.15	69
田原市(渥美町)	一膳松遺跡	大字中山字一膳松	渥美町	その他開発(風力発電機)	確認調査 試掘調査	10	H17.8.11 ~ H17.8.12	H17.9.6	1072
田原市	二ツ坂古窯跡	田原町町二ツ坂	田原市	その他建物	確認調査	48	H17.11.14 ~ H17.11.17	H17.12.9	1741
	真木定前邸跡	田原町町屋山口	田原市	その他建物(屋内運動場)	確認調査	78	H17.11.8 ~ H17.11.18	H17.12.27	1837
清須市	清洲城下町遺跡	朝日弥生	清須市	集合住宅	確認調査	約15	H17.8.16 ~ H17.8.16	H17.9.20	1135
		阿原星の宮	清須市	その他建物(児童センター)	試掘調査	14	H17.11.2 ~ H17.11.2	H17.12.27	1838
	清洲城下町遺跡	西市場一丁目	清須市	集合住宅	確認調査	21	H18.1.18 ~ H18.1.18	H18.1.23	2012
北名古屋(師勝町)	久地野北浦遺跡	師勝町大字久地野字北浦	師勝町	その他建物(保育園)	本発掘調査	160	H18.1.未 ~ H18.2.未	H18.3.17	2365
甚目寺町	森南遺跡	森三丁目	甚目寺町	個人住宅 宅地造成	確認調査	15	H17.4.20 ~ H17.4.20	H17.5.20	320
吉良町	寄名山遺跡	大字瀬戸字五本松、字寄名山	吉良町	工場	本発掘調査	2,300	H17.5.23 ~ H18.1.31	H17.6.3	435
東浦町	伊久智貝塚	大字生路字森腰	東浦町	道路	本発掘調査	58	H17.7.20 ~ H17.7.20	H17.8.24	1007
幡豆町	江尻遺跡	大字西幡豆字江尻	幡豆町	電信電話	本発掘調査	120	H17.10.26 ~ H17.11.18	H17.12.9	1740
幸田町	深溝城跡	大字深溝字丸ノ内	幸田町	宅地造成	本発掘調査	375	H18.2.2 ~ H18.3.17	H18.3.31	2492
三好町	黒笹19号窯	大字福谷字西之洞・西大山地内	三好町	その他建物(保育園)	試掘調査	125	H17.2.15 ~ H17.3.25	H17.6.23	584
	市場古墳・福谷城	大字福谷字市場	三好町	学術研究	試掘調査	960	H17.8.5 ~ H17.11.5	H17.12.22	1815
	明知城	大字明知字登立	三好町	個人住宅	試掘調査	200	H18.2.15 ~ H18.3.1	H18.3.31	2431

(4) 土木工事等の届出・通知

93条による通知

市町村	遺跡の名称	所在地	届出者	届出の日付	工事の内容	教育委員会による処理		
豊橋市	寺部遺跡	寺部町2丁目	個人	H17.4.21	個人住宅	H17.5.6	第202号	工事立会
	万福寺遺跡	王ヶ崎町字万福寺東	個人	H17.4.19	その他開発 (土地造成)	H17.5.9	第247号	工事立会
	西山遺跡	野依台1丁目	積水ハウス㈱豊橋営業所長	H17.4.8	宅地造成	H17.5.9	第248号	慎重工事
	一新替遺跡	瓜郷町一新替	自然堂㈱代表取締役	H17.4.27	その他建物 (公衆浴場)	H17.5.27	第382号	工事立会
	東籠田古窯	東細谷町字竜田東	アプトルハディー貿易㈱代表 取締役	H17.6.7	工場	H17.6.23	第590号	工事立会
	大西遺跡	牟呂大西町	個人	H17.6.17	個人住宅	H17.6.30	第646号	慎重工事
	橋良遺跡	柱7番町	スリーエム㈱代表取締役	H17.6.27	その他建物 (店舗付住 宅)・ガス・水 道・下水道	H17.7.14	第710号	工事立会
	橋良遺跡	柱四番町	ネットヨタ東海㈱代表取締 役	H17.7.8	その他建物 (店舗)	H17.7.29	第809号	工事立会
	吉田城址	八町通4丁目	中日新聞社㈱代表取締役社長	H17.7.29	その他建物 (新聞社屋)	H17.8.12	第927号	発掘調査
	市道西遺跡	東脇一丁目	サンヨーハウジング名古屋㈱ 代表取締役	H17.9.2	個人住宅	H17.9.12	第1127号	慎重工事
	王ヶ崎遺跡	王ヶ崎町字四ツ塚	中部㈱	H17.9.13	電信電話	H17.10.21	第1365号	慎重工事
	大膳B古窯、大膳遺跡	大清水町字彦坂、字 大清水、字嫩田	豊橋南部土地改良区理事長	H17.9.13	その他開発 (ほ場整備)	H17.10.24	第1400号	工事立会
	見丁塚遺跡	市東脇1丁目	個人	H17.10.17	個人住宅	H17.11.8	第1489号	発掘調査
	四ツ塚3号墳	中原町字東山	個人	H17.11.21	個人住宅	H17.12.9	第1729号	慎重工事
	久保田A古窯	大岩町字久保田	個人	H18.2.9	その他開発 (駐車場)	H18.2.23	第2227号	工事立会
	水洗遺跡	牛川町字瀬ノ上	中部㈱代表取締役	H18.2.20	電信電話	H18.3.6	第2303号	慎重工事
	下五井館址	下五井町西屋敷	個人	H18.3.13	集合住宅	H18.3.31	第2432号	工事立会
	雉子山遺跡	野依町字向河原	サーラ住宅㈱代表取締役	H18.3.20	宅地造成	H18.3.31	第2478号	慎重工事
	御堂山遺跡	福岡町字御堂山	個人	H17.3.29	宅地造成	H17.4.15	第83号	工事立会
	岩戸城跡	岩戸町字橋詰	K D D I㈱名古屋エンジニア リングセンター長	H17.3.30	電信電話	H17.4.19	第118号	工事立会
	ハサマ遺跡	丸山町ハサマ	中部電力㈱岡崎営業所長	H17.4.27	その他開発 (電気)	H17.5.20	第326号	工事立会
	岩戸城跡	岩戸町字橋詰	中部電力㈱岡崎営業所長	H17.6.8	その他開発 (電気)	H17.6.17	第545号	工事立会
	勝蔓寺遺跡	針崎町字北門、字朱 印地	個人	H17.6.24	集合住宅	H17.7.14	第709号	工事立会
中道遺跡	大平町字中道	個人	H17.6.29	集合住宅	H17.7.14	第713号	工事立会	
山伏遺跡	北野町字東河原	個人	H17.7.7	個人住宅	H17.7.29	第810号	工事立会	
一ノ坪遺跡	大和町字牧内	個人	H17.8.8	個人住宅	H17.8.18	第992号	工事立会	
能光遺跡	矢作町字橋塚他	個人	H17.8.9	その他建物 (店舗)	H17.8.24	第1003号	工事立会	
上宮寺境内地跡	上佐々木町字梅ノ木	宗教法人太子山上宮寺代表取 締役	H17.8.16	個人住宅	H17.9.6	第1054号	工事立会	
土井城跡	土井町字藤ノ木	個人	H17.8.24	個人住宅	H17.9.12	第1126号	工事立会	
上宮寺境内地跡	上佐々木町西勝	個人	H17.10.19		H17.11.10	第1529号	発掘調査	
安藤屋敷跡(桑子城)	大和町沓市場	中部電力㈱岡崎営業所長	H17.10.28	その他開発 (電気)	H17.11.10	第1530号	工事立会	
上宮寺境内地跡	上佐々木町西勝	中部電力㈱岡崎営業所長	H17.10.28	その他開発 (電気)	H17.11.10	第1531号	工事立会	
間宮遺跡	真宮町	個人	H17.11.2	集合住宅	H17.11.10	第1532号	工事立会	
滝山寺遺跡	滝町字山籠	宗教法人滝山寺代表役員	H17.10.31	その他開発 (防災施設)	H17.11.29	第1638号	工事立会	
土井下屋敷跡	土井町字西番城	中部電力㈱岡崎営業所長	H17.11.9	その他開発 (電気)	H17.11.29	第1640号	工事立会	
岡崎城	岡町字下御給	個人	H17.11.29	個人住宅	H17.12.15	第1756号	工事立会	
東郷遺跡	八ッ木町字東郷	中部電力㈱岡崎営業所長	H18.12.26	その他開発 (電気)	H18.1.12	第1907号	工事立会	
上宮寺境内地跡	佐々木町字西勝	やごと石材㈱代表取締役	H17.12.27	個人住宅	H18.1.23	第1992号	発掘調査	
真宮遺跡	真宮町	ハイトス三河㈱代表取締役	H18.1.11	個人住宅	H18.1.23	第2005号	工事立会	
広田川河床遺跡C	中島町字境	中部電力㈱岡崎営業所長	H18.1.18	その他開発 (電気)	H18.1.31	第2050号	工事立会	
奥屋遺跡	大平町字奥屋	中部電力㈱岡崎営業所長	H18.1.18	その他開発 (電気)	H18.1.31	第2059号	工事立会	
丸山城跡	丸山町字由ノ木	中部電力㈱岡崎営業所長	H18.1.25	その他開発 (電気)	H18.2.10	第2133号	工事立会	
安藤屋敷跡(桑子城)	大和町沓市場	中部電力㈱岡崎営業所長	H18.2.9	その他開発 (電気)	H18.2.23	第2207号	工事立会	
大平西城跡	大平町字天神前	個人	H18.2.22	個人住宅	H18.3.9	第2327号	工事立会	
車塚第一号窯	岩津町字車塚	中部電力㈱岡崎営業所長	H18.3.14	その他開発 (電気)	H18.3.31	第2516号	工事立会	
長福寺廃寺	千秋町加納馬場字長 福寺	個人	H17.7.20	個人住宅	H17.7.29	第812号	工事立会	
猫島遺跡	千秋町塩尻字花ノ木	ボーダフォン㈱代表執行役社 長	H17.10.7	電信電話	H17.11.18	第1591号	工事立会	
大毛池田遺跡	木曾川町黒田九ノ通 り	個人	H17.11.11	個人住宅	H17.11.29	第1641号	工事立会	

一宮市

瀬戸市	荻安賀遺跡	大和町荻安賀字西北出	個人	H18.2.21	個人住宅	H18.3.6	第2304号	工事立会	
	馬見塚遺跡	大字馬見塚郷前	三昭堂(株)	H18.3.7	個人住宅	H18.3.17	第2363号	工事立会	
	神川町遺跡	神川町	東進住建(株)代表取締役	H17.4.15	宅地造成	H17.4.25	第152号	工事立会	
	幡山遺跡	福元町	国有財産管理調査センター(財)名古屋事務所長	H17.4.13	宅地造成	H17.4.25	第153号	工事立会	
	弁天遺跡	弁天町	岡本商店(有)取締役	H17.5.12	その他開発(産廃物中間処理施設)	H17.5.20	第325号	工事立会	
	石田遺跡	東米泉町	個人	H17.5.13	集合住宅	H17.5.27	第381号	工事立会	
	紺屋田A窯跡・東印所	紺屋田町、東印所町	愛知県珪砂鉱業共同組合理事長	H17.5.25	土砂採取	H17.6.3	第431号	発掘調査	
	幡山遺跡	幡山町	個人	H17.6.20	個人住宅	H17.6.23	第610号	工事立会	
	石田遺跡	石田町	いずみ建設(株)工業代表取締役	H17.6.23	その他建物(デ・イ・ビス)	H17.6.30	第648号	工事立会	
	若宮遺跡	田中町	個人	H17.8.1	個人住宅	H17.8.12	第925号	工事立会	
	神川町遺跡	神川町	グレースホーム(株)代表取締役	H17.8.4	個人住宅	H17.8.12	第952号	工事立会	
	西本地町東遺跡	西本地町一丁目	個人	H17.8.31	個人住宅	H17.9.12	第1125号	工事立会	
	若宮遺跡	山口町	個人	H17.10.4	集合住宅	H17.10.21	第1367号	工事立会	
	経塚山南窯跡	仲郷町	個人	H17.10.20	個人住宅	H17.10.24	第1418号	工事立会	
	石田遺跡	石田町	岡田建設(株)代表取締役	H17.10.26	その他建物(分譲住宅)	H17.11.8	第1495号	工事立会	
	美濃池町遺跡	高根町三丁目	タクトホーム(株)代表取締役	H17.12.22	個人住宅	H18.1.12	第1902号	工事立会	
	石田遺跡	石田町	個人	H17.12.27	集合住宅	H18.1.12	第1908号	工事立会	
	西本地町北遺跡	西本地町二丁目	ロバー(株)代表取締役	H18.1.30	その他開発(駐車場)	H18.2.23	第2205号	慎重工事	
	石田遺跡	池田町	ジャストハウス(有)代表取締役	H18.2.16	宅地造成	H18.3.3	第2285号	工事立会	
	石田遺跡	西米泉町	ジャストハウス(有)代表取締役	H18.2.16	その他開発	H18.3.3	第2286号	慎重工事	
	石田遺跡	池田町189	岡田建設(株)代表取締役	H18.2.21	その他建物(住宅)・その他開発(産廃撤去)	H18.3.6	第2300号	慎重工事	
	石田遺跡	西米泉町	ジャストハウス(有)代表取締役	H18.2.21	その他建物(住宅)	H18.3.6	第2301号	工事立会	
	美濃池町遺跡	高根町三丁目	タクトホーム(株)代表取締役	H18.3.13	その他建物(建売住宅)	H18.3.20	第2412号	工事立会	
	美濃池町遺跡	美濃池町	池田商事(株)代表取締役	H18.3.14	宅地造成	H18.3.20	第2413号	工事立会	
	春日井市	出川遺跡	出川町6丁目	個人	H17.4.1	個人住宅	H17.4.19	第119号	工事立会
		大留東島遺跡	大留町字東島	大留上区長	H17.4.15	その他建物(公民館)	H17.5.23	第353号	慎重工事
		神領糸田遺跡・堀ノ内	神領町字糸田、堀ノ内町字市道	個人	H17.5.6	その他建物(介護施設)	H17.5.23	第355号	工事立会
		大留井高上遺跡	大留上土地区画整理37街区	個人	H17.6.3	個人住宅	H17.6.17	第499号	工事立会
		南気墳宮西遺跡	南気墳土地区画整理地内21ブロック	個人	H17.7.13	個人住宅	H17.7.29	第816号	慎重工事
		天王山古墳	大留町字西島	春日井大留上土地区画整理組合理事長	H17.5.9	公園造成	H17.8.18	第976号	工事立会
		大留井高上遺跡	大留上土地区画整理34街区	一建設(株)春日井出張所代表	H17.8.5	個人住宅	H17.8.18	第989号	慎重工事
		大留井高上遺跡	大留上土地区画整理37街区	個人	H17.8.8	個人住宅	H17.8.18	第990号	工事立会
		松河戸遺跡	松河戸土地区画整理事業地内17街区	レオパレス21(株)	H17.9.9	集合住宅	H17.9.26	第1179号	慎重工事
		南気噴向田遺跡	気噴町向田	個人	H17.10.28	個人住宅	H17.11.10	第1527号	発掘調査
		南気噴向田遺跡	気噴土地区画整理組合27街区	個人	H17.11.4	集合住宅	H17.11.10	第1528号	工事立会
		松河戸遺跡	松河戸土地区画整理事業地内27街区	個人	H17.10.27	個人住宅	H17.11.10	第1534号	慎重工事
勝川遺跡		勝川町4	個人	H17.12.20	個人住宅	H18.1.12	第1905号	慎重工事	
神領屋敷田遺跡		神領町字屋敷田	個人	H17.12.6	集合住宅	H18.1.31	第2056号	慎重工事	
大留六反田遺跡		大留上土地区画整理地内47街区	マリッチ(有)代表取締役	H18.2.8	その他建物(美容院)	H18.2.23	第2209号	工事立会	
神領出口遺跡		神領土地区画整理組合47街区	個人	H18.2.23	その他建物(診療所)	H18.3.9	第2325号	工事立会	
神領下障子口遺跡		神領町字上障子口	個人	H18.2.28	その他建物(事務所)	H18.3.17	第2351号	工事立会	
春日井市		麻生田当貝津遺跡	麻生町地内	豊川大橋土地区画整理組合理事長	H17.3.25	区画整理	H17.4.11	17教生第53号	発掘調査
		御油城跡	御油町今斉	個人	H17.3.31	個人住宅	H17.4.19	第120号	工事立会
		本野原遺跡	新豊町1丁目	個人	H17.3.31	集合住宅	H17.4.19	第121号	工事立会
	本野原遺跡	西豊町二丁目	個人	H17.5.16	集合住宅	H17.5.23	第354号	工事立会	
	白鳥遺跡	豊川西部土地区画整理事業116街区	個人	H17.9.7	集合住宅	H17.9.26	第1178号	工事立会	
	瀬木城跡	瀬木町郷中	個人	H17.10.13	個人住宅	H17.10.24	第1401号	工事立会	
	麻生田当貝津遺跡	豊川大橋土地区画整理事業10街区	東新住建(株)代表取締役	H17.11.18	宅地造成	H17.12.7	第1700号	工事立会	
	麻生田当貝津遺跡	麻生田町第2街区	個人	H17.10.3	個人住宅	H17.12.15	第1752号	工事立会	
	麻生田当貝津遺跡	麻生田町当貝津	個人	H17.12.27	個人住宅	H18.1.12	第1909号	工事立会	
	麻生田当貝塚遺跡	豊川大橋土地区画整理事業10街区	東新住建(株)代表取締役	H18.1.19	個人住宅	H18.1.31	第2051号	工事立会	
	麻生田当貝塚遺跡	豊川大橋土地区画整理事業10街区	東新住建(株)代表取締役	H18.1.19	個人住宅	H18.1.31	第2052号	工事立会	

豊川市	麻生田当貝塚遺跡	豊川大橋土地区画整理事業10街区	東新住建(株)代表取締役	H18.1.19	個人住宅	H18.1.31	第2053号	工事立会
	麻生田当貝塚遺跡	豊川大橋土地区画整理事業10街区	東新住建(株)代表取締役	H18.1.19	個人住宅	H18.1.31	第2054号	工事立会
	麻生田当貝津遺跡	豊川大橋土地区画整理事業10街区	東新住建(株)代表取締役	H18.1.31	個人住宅	H18.2.10	第2134号	工事立会
	麻生田当貝津遺跡	豊川大橋土地区画整理事業10街区	東新住建(株)代表取締役	H18.1.31	個人住宅	H18.2.10	第2135号	工事立会
	麻生田当貝津遺跡	豊川大橋土地区画整理事業10街区	東新住建(株)代表取締役	H18.1.31	個人住宅	H18.2.10	第2136号	工事立会
	麻生田当貝津遺跡	豊川大橋土地区画整理事業10街区	東新住建(株)代表取締役	H18.1.31	個人住宅	H18.2.10	第2137号	工事立会
	麻生田当貝津遺跡	豊川大橋土地区画整理3街区	個人	H18.3.13	個人住宅	H18.3.20	第2411号	工事立会
刈谷市	葉善寺遺跡	久保町揚畑	個人	H18.3.15	個人住宅	H18.3.31	第2433号	工事立会
	黒仏遺跡	八幡町上宿	個人	H18.3.27	集合住宅	H18.3.31	第2517号	工事立会
	黒仏遺跡	八幡町上宿	個人	H18.3.27	集合住宅	H18.3.31	第2518号	工事立会
	黒仏遺跡	八幡町上宿	個人	H18.3.27	集合住宅	H18.3.31	第2519号	工事立会
	黒仏遺跡	八幡町上宿	個人	H18.3.27	集合住宅	H18.3.31	第2520号	工事立会
	一ツ木古窯	一ツ木町下海老池	個人	H17.5.16	集合住宅	H17.6.3	第432号	慎重工事
	芋川遺跡	一ツ木町芋川地先	中部電力(株)刈谷営業所長	H17.6.17	その他開発(電気)	H17.6.23	第609号	慎重工事
	大西貝塚	泉田町半崎	個人	H17.7.20	個人住宅	H17.7.29	第814号	工事立会
	八王子神社貝塚	泉田町宮東	エヌ・ティ・ティ・ドコモ東海(株)代表取締役	H17.7.15	電信電話	H17.7.29	第815号	工事立会
	細田遺跡	恩田町3丁目等	個人	H17.8.5	集合住宅	H17.8.18	第981号	工事立会
	八ッ崎東貝塚	小山町4丁目	アートプラン(株)代表取締役	H17.9.28	個人住宅	H17.10.21	第1364号	工事立会
	一本木遺跡	野田町西田	個人	H17.12.1	個人住宅	H17.12.9	第1730号	工事立会
	絵下城	泉田町絵下城	個人	H17.12.5	個人住宅	H17.12.15	第1755号	工事立会
	泉田4号窯	今川町山ノ神	個人	H17.12.22	個人住宅	H18.1.12	第1901号	工事立会
	前屋敷第1号貝塚	八幡町5丁目	個人	H18.1.16	個人住宅	H18.1.23	第2010号	工事立会
	北地蔵遺跡	野田町北地蔵山他	フォーミックス(株)取締役社長	H18.2.3	その他建物(事務所)	H18.2.23	第2204号	工事立会
	一本木遺跡	野田町西田	個人	H18.2.15	個人住宅	H18.2.23	第2228号	慎重工事
	小垣江地内城	小垣江地内	個人	H18.3.16	個人住宅	H18.3.31	第2434号	工事立会
	西屋敷遺跡	小山町8丁目	個人	H18.12.9	個人住宅	H18.3.31	第2477号	慎重工事
	小垣江須賀城	小垣江町須賀	個人	H18.3.24	個人住宅	H18.3.31	第2523号	慎重工事
	高橋遺跡	京ヶ峰一丁目	個人	H17.3.28	集合住宅	H17.4.11	第57号	工事立会
	寺部城跡	寺部町4丁目	個人	H17.3.29	個人住宅	H17.4.11	第58号	工事立会
	柘原遺跡	東山町2丁目	個人	H17.3.31	個人住宅	H17.4.19	第127号	慎重工事
	梅坪遺跡	梅坪東土地区画整理事業68ブロック	個人	H16.3.16	個人住宅	H17.5.6	第203号	工事立会
	谷耳太東遺跡	美和町三丁目	東進住建(株)代表取締役	H17.4.20	宅地造成	H17.5.11	第263号	工事立会
	新切遺跡	平和町4丁目	個人	H17.6.2	その他開発(よう壁)	H17.6.17	第500号	工事立会
	矢迫遺跡・鶯鴨城跡	鶯鴨町矢迫	中部システム輸送(株)代表取締役	H17.6.13	その他開発(資材置き場・駐車場)	H17.6.23	第588号	慎重工事
高橋遺跡	高上2丁目	個人	H17.6.20	個人住宅	H17.6.30	第650号	工事立会	
向イ原遺跡	西中山町道具	トヨタ生活協同組合理事	H17.8.5	その他開発(駐車場)	H17.8.18	第991号	慎重工事	
伊保遺跡	保見町権堂坊	個人	H17.8.9	個人住宅	H17.8.24	第1001号	工事立会	
拳母城跡(桜城)	元城町一丁目	豊田信用金庫理事長	H17.7.28	その他建物(事務所)	H17.9.12	第1128号	発掘調査	
上原遺跡	上原町西山	個人	H17.9.6	個人住宅	H17.9.26	第1180号	工事立会	
上野城跡	上郷町御所名残	加藤建築設計事務所(有)代表取締役	H17.9.7	宅地造成	H17.9.26	第1181号	工事立会	
堂外戸遺跡	市木町神田	個人	H17.8.30	個人住宅	H17.10.21	第1366号	工事立会	
瑞穂遺跡	瑞穂町1丁目	個人	H17.9.29	集合住宅	H17.10.21	第1373号	工事立会	
今町遺跡	今町八丁目	中部電力(株)岡崎支店長	H17.9.6	その他建物(鉄塔)	H17.10.24	第1409号		
伊保遺跡	東保見町大門	個人	H17.10.11	集合住宅	H17.10.24	第1417号	工事立会	
神明遺跡	鶯鴨町神明	個人	H17.8.10	個人住宅	H17.11.10	第1524号	発掘調査	
拳母城跡	常盤町1丁目	個人	H17.10.4	個人住宅	H17.11.29	第1642号	工事立会	
瑞穂遺跡	十塚町5丁目	個人	H17.11.25	集合住宅	H17.12.9	第1733号	工事立会	
龜首遺跡	龜首町本郷	個人	H17.10.18	個人住宅	H17.12.19	第1785号	工事立会	
寺部遺跡	寺部町2丁目	個人	H17.12.2	個人住宅	H17.12.19	第1786号	発掘調査	
藪下遺跡	金谷町二丁目	個人	H17.11.15	集合住宅	H18.1.12	第1904号	工事立会	
梅坪遺跡	東梅坪町7丁目	個人	H17.12.9	個人住宅	H18.1.17	第1926号	工事立会	
梅坪遺跡	東梅坪町7丁目	個人	H17.12.9	個人住宅	H18.1.17	第1927号	工事立会	
高橋遺跡	上野町5丁目	個人	H18.1.11	個人住宅	H18.1.20	第1963号	慎重工事	
拳母城(桜城)	元城町1丁目～十塚町3丁目	東邦瓦斯(株)広域導管部長	H18.1.10	ガス	H18.1.23	第2011号	工事立会	
金谷城跡	金谷町一丁目	エヌ・ティ・ティ・ドコモ東海(株)代表取締役社長	H17.10.18	電信電話	H18.3.3	第2289号	工事立会	
寺部城関連遺跡	寺部町4丁目	個人	H18.1.17	個人住宅	H18.3.6	第2302号	工事立会	
鶏石古窯	田初町西川	東海窯業原料(株)代表取締役	H18.2.6	その他開発(鉱物採取)	H18.3.9	第2328号	発掘調査	
向イ原遺跡	西中山町太田	個人	H18.1.13	個人住宅	H18.3.20	第2408号	工事立会	
高橋遺跡	上野町5丁目	個人	H18.3.8	個人住宅	H18.3.20	第2409号	慎重工事	
上原遺跡	上原町西山	個人	H18.2.6	個人住宅	H18.3.31	第2474号	工事立会	
上原遺跡	上原町西山	個人	H18.3.1	個人住宅	H18.3.31	第2475号	工事立会	

	東唐池2・3号寮	中田町日進	東海鉄工(株)	H18.1.20	その他開発 (フェンス設置)	H18.3.31	第2476号	工事立会
	安祥城址	安城町横町	中部電力(株)刈谷営業所長	H17.3.30	その他開発 (支線・入替)	H17.4.11	第59号	工事立会
	三ツ塚2号墳・井ノ池 の場遺跡	古井町宮前	個人	H17.4.6	個人住宅	H17.4.19	第115号	慎重工事
	三ツ塚遺跡	小川町の場	個人	H17.4.1	個人住宅	H17.4.19	第117号	慎重工事
	三ツ塚遺跡	古井町三ツ塚	個人	H17.4.1	個人住宅	H17.4.19	第122号	発掘調査
	願明遺跡	寺領町願明	中部電力(株)刈谷営業所長	H17.4.12	その他開発 (電柱・支線新設)	H17.4.25	第150号	工事立会
	桜井城跡	桜井町城阿原(市道)	中部電力(株)刈谷営業所長	H17.4.12	その他開発 (電柱新設)	H17.4.25	第151号	工事立会
	三ツ塚2号墳・井ノ池	古井町宮前	フジケン(株)代表取締役	H17.4.21	個人住宅	H17.5.6	第204号	慎重工事
	姫小川城址	東町獅子塚	個人	H17.4.22	個人住宅	H17.5.9	第246号	工事立会
	北浦遺跡	上条町吹付13番地	個人	H17.4.27	個人住宅	H17.5.16	第293号	慎重工事
	宮西遺跡	桜井町宮西(市道)	中部電力(株)刈谷営業所長	H17.5.18	その他開発 (支線入替)	H17.6.3	第426号	工事立会
	八斗蒔遺跡	和泉町八斗蒔	個人	H17.5.18	個人住宅	H17.6.3	第427号	工事立会
	前畑遺跡	野寺町前畑	個人	H17.5.24	個人住宅	H17.6.9	第468号	慎重工事
	蛭畔遺跡	池浦町池西	個人	H17.5.24	個人住宅	H17.6.9	第469号	慎重工事
	安祥城跡	安城町赤塚	東邦瓦斯(株)広域導管部長	H17.5.25	ガス	H17.6.9	第470号	工事立会
	坂戸・三本木遺跡	安城町三本木、岡崎 市島坂町字木ノ元	大興運輸株式会社代表取締役 社長	H17.5.31	その他建物 (物流倉庫)	H17.6.17	第497号	工事立会
	姫小川城址	東町獅子塚	中部電力(株)刈谷営業所長	H17.5.31	その他開発 (電柱・支線新設)	H17.6.17	第498号	工事立会
	坂戸・三本木遺跡	安城町三本木	中部電力(株)刈谷営業所長	H17.6.3	その他開発 (電柱建替)	H17.6.17	第543号	工事立会
	箕輪城跡	箕輪町本屋敷	個人	H17.5.31	個人住宅	H17.6.17	第544号	工事立会
	宮下南遺跡	桜井町宮下	個人	H17.6.11	個人住宅	H17.6.23	第587号	工事立会
	木戸城跡	木戸町東屋敷他	中部電力(株)刈谷営業所長	H17.6.23	道路・その他開 発(電柱・建 替)	H17.7.14	第712号	工事立会
	ごいた山遺跡	新田町池田上	中部電力(株)刈谷営業所長	H17.7.4	その他開発 (電柱・支線)	H17.7.22	第756号	慎重工事
	今村城跡	今本町1丁目	中部電力(株)刈谷営業所長	H17.7.4	その他開発 (電柱・支線)	H17.7.22	第757号	工事立会
	的場遺跡	小川町の場	個人	H17.6.28	個人住宅	H17.7.29	第811号	慎重工事
	宮西遺跡	桜井町宮西	個人	H17.7.20	個人住宅	H17.7.29	第813号	慎重工事
	大久根遺跡	小川町志茂	個人	H17.6.23	その他建物 (店舗)	H17.8.1	第874号	慎重工事
	三ツ塚遺跡	古井町三ツ塚	個人	H17.8.9	個人住宅	H17.8.18	第978号	工事立会
	彼岸田遺跡	安城鹿乗古井提分家	個人	H17.8.9	個人住宅	H17.8.18	第979号	工事立会
	万五郎遺跡	上条町観音	個人	H17.8.27	個人住宅	H17.9.12	第1118号	発掘調査
	宮西遺跡	桜井町宮西	個人	H17.8.31	個人住宅	H17.9.12	第1119号	慎重工事
	長先遺跡	藤井町長先	アイシン・エイ・ダブリュ(株) 取締役社長	H17.8.1	その他建物 (駐車場)	H17.9.26	第1201号	工事立会
	本神遺跡	古井町本陣	中部電力(株)刈谷営業所長	H17.9.16	個人住宅・その 他開発(電柱・ 支線新設)	H17.10.21	第1368号	工事立会
	野辺遺跡	古井町御堂山	個人	H17.7.26	個人住宅	H17.10.21	第1369号	工事立会
	太田古屋敷跡	川島町太田屋敷	中部電力(株)刈谷営業所長	H17.9.29	その他開発(電 柱・支線撤去)	H17.10.21	第1371号	工事立会
	大畑遺跡	藤井町本郷	個人	H17.9.23	個人住宅	H17.10.21	第1372号	慎重工事
	本神遺跡	古井町釈迦山	個人	H17.10.1	その他建物 (倉庫)	H17.10.24	第1424号	工事立会
	宮下遺跡	桜井町宮下	個人	H17.9.19	個人住宅	H17.11.8	第1490号	工事立会
	下り坂遺跡	柿碓町神田	中部電力(株)刈谷営業所長	H17.10.18	その他開発 (電柱・支線)	H17.11.8	第1491号	工事立会
	亥の請遺跡	箕輪町新芳畔	コージー・ハウジング(株)代表 取締役	H17.9.21	その他建物(住 宅展示場)	H17.11.29	第1647号	慎重工事
	誓願寺境内地	姫小川町姫	中部電力(株)刈谷営業所長	H17.11.11	その他開発(電 気)	H17.11.29	第1648号	工事立会
	溝川遺跡	篠目町溝川	中部電力(株)刈谷営業所長	H17.11.22	その他開発(電 気)	H17.12.2	第1682号	慎重工事
	三ツ塚遺跡	古井町宮前	個人	H17.11.29	集合住宅	H17.12.15	第1753号	慎重工事
	下懸遺跡	小川町向田	中部電力(株)刈谷営業所長	H17.11.30	その他開発(電 気)	H17.12.15	第1754号	工事立会
	若宮遺跡	安城町若宮	中部電力(株)刈谷営業所長	H17.12.2	その他開発(電 気)	H17.12.15	第1759号	工事立会
	亀塚遺跡	東町亀塚	ボーダフォン(株)東海技術部長	H17.11.25	電信電話	H17.12.15	第1761号	工事立会
	菱田遺跡	上条町菱田	中部電力(株)刈谷営業所長	H17.12.9	その他開発(電 気)	H17.12.22	第1818号	工事立会
	下り坂遺跡	柿碓町東山	中部電力(株)刈谷営業所長	H17.12.13	その他開発(電 気)	H17.12.27	第1845号	工事立会
	別郷下り遺跡	別郷町荒子	中部電力(株)刈谷営業所長	H17.12.13	その他開発(電 気)	H17.12.27	第1846号	工事立会
	寺領廃寺跡	寺領町牛家	中部電力(株)刈谷営業所長	H17.12.14	その他開発(電 気)	H17.12.27	第1847号	工事立会
	別郷廃寺跡	別郷町荒子	中部電力(株)刈谷営業所長	H17.12.15	その他開発(電 気)	H17.12.27	第1848号	工事立会
	万五郎遺跡	安城町常福寺	個人	H17.11.10	個人住宅	H18.1.17	第1925号	発掘調査

安城市

	宮下遺跡	桜井町宮下	中部電力㈱刈谷営業所長	H18.1.6	その他開発（電気）	H18.1.17	第1930号	工事立会
	本神遺跡	古井町本神	個人	H18.1.9	個人住宅	H18.2.3	第2083号	工事立会
	溝川遺跡	篠目町溝川	中部電力㈱刈谷営業所長	H18.1.23	その他開発（電気）	H18.2.3	第2084号	慎重工事
	宮下南遺跡	桜井町宮下	中部電力㈱刈谷営業所長	H18.1.27	その他開発（電気）	H18.2.10	第2143号	工事立会
	彼岸田遺跡	古井町御堂山	中部電力㈱岡崎営業所長	H18.2.7	その他開発（電気）	H18.3.3	第2284号	工事立会
	堀内貝塚	桜井町北阿原下	エイ・ダブリュ・エンジニアリング㈱	H18.2.15	その他開発（駐車場）	H18.3.3	第2288号	慎重工事
	寺領廃寺跡	寺領町久後番	中部電力㈱岡崎営業所長	H18.2.22	その他開発（電気）	H18.3.6	第2308号	工事立会
	的場遺跡	小川町の場	個人	H18.2.22	個人住宅	H18.3.9	第2326号	工事立会
	寺領廃寺跡	寺領町久後	個人	H18.2.7	個人住宅	H18.3.9	第2329号	工事立会
	城跡南遺跡	山崎町城跡	個人	H18.2.28	その他建物（農業用倉庫）	H18.3.9	第2330号	工事立会
	桜林遺跡	桜井町印内北分	一建設㈱代表取締役	H18.2.28	その他建物（分譲住宅）	H18.3.9	第2331号	工事立会
	三河三白山神社	大岡町宮東	中部電力㈱刈谷営業所長	H18.3.2	その他開発（電柱・支線工事）	H18.3.17	第2352号	工事立会
	形谷遺跡	堀内町道下	中部電力㈱刈谷営業所長	H18.3.3	その他開発（電柱・支線入替）	H18.3.17	第2353号	工事立会
	森遺跡	里町宮西	中部電力㈱刈谷営業所長	H18.3.14	その他開発（電柱立替工事）	H18.3.31	第2472号	工事立会
	中狭間遺跡	桜井町中狭間	個人	H18.3.17	その他建物（車庫）	H18.3.31	第2521号	工事立会
西尾市	八ッ面山北部遺跡	中原町道東	個人	H17.7.21	個人住宅	H17.7.29	第841号	工事立会
	古新田遺跡	志貴野町出崎	個人	H17.7.27	個人住宅	H17.8.12	第924号	工事立会
	北野第1号遺跡	上矢田町北野	西三河農業協同組合代表理事組合長	H17.8.12	その他建物（ガソリンスタンド）	H17.8.24	第1002号	工事立会
	東出遺跡	上矢田町北野	個人	H17.8.18	個人住宅	H17.9.6	第1052号	工事立会
	荒川城跡	八ッ面町市場	中部電力㈱西尾営業所所長	H17.8.26	その他開発・電気	H17.9.6	第1053号	工事立会
	志貴野廃寺跡	志貴野町宮前	個人	H17.9.8	個人住宅	H17.9.20	第1145号	工事立会
	大宮東遺跡	市子町大宮東	個人	H17.11.10	個人住宅	H17.11.29	第1643号	工事立会
	米津城跡・白沢遺跡	米津町白沢	個人	H17.10.20	個人住宅	H17.11.29	第1644号	工事立会
	羽角山古墳群	上羽角町字池下	中部電力㈱西尾営業所所長	H17.11.11	その他開発（電気）	H17.11.29	第1645号	工事立会
	小間大塚	小間町西側	個人	H17.11.15	個人住宅	H17.11.29	第1646号	工事立会
	松崎八反田遺跡	八ッ面町字松崎	中部電力㈱西尾営業所所長	H17.12.20	その他開発（電気）	H17.12.27	第1849号	工事立会
	西山遺跡	東浅井町不毛	畔柳工業㈱代表取締役	H18.1.31	土砂採取	H18.2.23	第2208号	慎重工事
戸ヶ崎城跡	戸ヶ崎町城山	個人	H18.2.14	個人住宅	H18.2.23	第2226号	工事立会	
江南市	中前山遺跡	般若町前山	個人	H17.9.30	個人住宅	H17.10.24	第1410号	工事立会
	宮後城跡	宮後町八幡	個人	H17.9.29	個人住宅	H17.10.24	第1411号	工事立会
	宮山遺跡	中般若町西	個人	H17.10.14	個人住宅	H17.10.24	第1415号	工事立会
	音楽寺遺跡	村久野町寺町	中部電力㈱小牧営業所所長	H17.11.18	その他開発（電気）	H17.12.2	第1680号	慎重工事
	正号寺遺跡	木賀町杉	中部電力㈱小牧営業所所長	H17.11.18	その他開発（電気）	H17.12.2	第1681号	慎重工事
	角畑遺跡（両高屋遺跡）	高屋町大門	個人	H18.2.6	個人住宅	H18.2.10	第2142号	工事立会
	櫻井山遺跡	大字北外山字大師浦地内	中部電力㈱小牧営業所所長	H17.4.4	その他開発（電柱）	H17.4.15	第80号	慎重工事
	南外山東浦遺跡	小牧南土地区画整理194街区（大字南外山字東浦）	個人	H17.4.5	個人住宅	H17.4.19	第116号	工事立会
	桜井山遺跡	大字北外山字桜井山（15街区5画地）	個人	H17.4.11	集合住宅	H17.4.19	第128号	工事立会
	古天王遺跡	大字間々原新田地内	中部電力㈱小牧営業所所長	H17.4.14	その他開発（電気）	H17.5.6	第205号	慎重工事
小牧市	浜井場遺跡	大字北外山字東浜井場地内	中部電力㈱小牧営業所所長	H17.5.6	その他開発（電気）	H17.5.16	第292号	慎重工事
	上御園遺跡	堀の内五丁目	小牧市堀の内土地区画整理組合理事長	H17.5.25	区画整理	H17.6.17	第496号	工事立会
	南外山北浦遺跡	小牧南土地区画整理事業地内164街区	個人	H17.4.29	個人住宅	H17.6.13	第505号	発掘調査
	南外山北浦遺跡	南外山字北浦	個人	H17.5.26	個人住宅	H17.6.13	第506号	発掘調査
	南外山東浦遺跡	大字南外山字東浦	個人	H17.7.11	個人住宅	H17.7.22	第758号	工事立会
	新租遺跡	大字三ッ淵字新租	個人	H17.7.11	個人住宅	H17.7.29	第830号	慎重工事
	間々本町遺跡	間々本町町	中部電力㈱小牧営業所所長	H17.7.22	その他開発（電気）	H17.7.29	第843号	慎重工事
	東田中宮前遺跡	大字東田中字宮前	東進住建㈱代表取締役	H17.7.25	個人住宅	H17.8.12	第926号	慎重工事
	東田中宮前遺跡	大字東田中字宮前	個人	H17.8.4	宅地造成	H17.8.18	第980号	慎重工事
	南外山東浦遺跡	小牧南土地区画整理事業地内194街区	個人	H17.9.5	個人住宅	H17.9.29	第1218号	発掘調査
	北大山遺跡	応時三丁目	サンヨーハウジング㈱代表取締役社長	H17.9.26	個人住宅	H17.10.17	第1329号	慎重工事
	柏瀬遺跡	大字舟津	コマキ電気㈱代表取締役	H17.9.22	その他建物（倉庫）	H17.10.17	第1330号	慎重工事
	三ッ淵宮東遺跡	三ッ淵字宮東	個人	H17.10.18	個人住宅	H17.11.8	第1492号	慎重工事
	南外山東浦遺跡	南外山北浦	個人	H17.10.18	個人住宅	H17.11.8	第1493号	発掘調査

浜井場遺跡	小牧南土地区画整理 64街区	サンヨーハウジング㈱名古屋 代表取締役	H17.10.24	個人住宅	H17.11.8	第1494号	慎重工事
上御園遺跡	堀の内5丁目	個人	H17.10.28	その他開発(建 物解体)	H17.11.10	第1525号	工事立会
南外山東浦遺跡・南外	小牧南土地区画整理 事業164街区	個人	H17.11.2	個人住宅	H17.11.10	第1526号	発掘調査
昭和遺跡	市之久田1丁目他	個人	H17.11.16	その他建物(事 務所)	H17.11.29	第1649号	工事立会
南外山東浦遺跡	大字南外山字東浦	個人	H17.10.26	個人住宅	H17.11.29	第1650号	慎重工事
浜井場遺跡	大字北外山字東浜井 場	個人	H17.11.24	個人住宅	H17.12.2	第1683号	慎重工事
南外山北浦遺跡	大字北外山字北浦	中部電力㈱小牧営業所 所長	H17.11.24	その他開発(電 気)	H17.12.9	第1732号	慎重工事
上御園遺跡	堀の内5丁目	小牧市堀の内土地区画 整理組 合理事長	H17.12.1	区画整理	H17.12.19	第1787号	発掘調査
東田中宮前遺跡	大字東田中	中部電力㈱小牧営業所 所長	H17.12.21	その他開発(電 気)	H18.1.12	第1910号	慎重工事
東向山遺跡	大字林字向山	個人	H18.2.7	個人住宅	H18.2.23	第2206号	工事立会
上御園遺跡	堀の内土地区画整理 内8街区	個人	H18.3.22	集合住宅	H18.3.31	第2480号	工事立会
南外山東浦遺跡	小牧南土地区画整理 事業	個人	H18.3.28	個人住宅	H18.3.31	第2527号	発掘調査
生出遺跡	横野町	個人	H17.4.1	個人住宅	H17.4.15	第84号	工事立会
附島・大矢遺跡	大矢白山町	中央食糧㈱代表取締 役	H17.4.1	工場	H17.4.15	第85号	工事立会
寺脇遺跡	大矢町地蔵堂	太陽舎㈱代表取締 役	H17.4.1	その他建物(老 人ホーム)	H17.4.15	第86号	工事立会
高御堂遺跡	高御堂1丁目	個人	H17.4.1	個人住宅	H17.4.15	第87号	工事立会
鎌倉街道周辺遺跡	下津下町東1丁目	個人	H17.4.1	個人住宅	H17.4.15	第88号	工事立会
四ツ家遺跡	井之口西家町	個人	H17.4.4	個人住宅	H17.4.15	第89号	工事立会
尾張国府跡	国府宮2丁目	個人	H17.4.5	個人住宅	H17.4.19	第123号	工事立会
尾張国府跡	小沢2丁目	個人	H17.4.6	個人住宅	H17.4.19	第124号	工事立会
北島町遺跡	北島町中切	個人	H17.4.8	個人住宅	H17.4.19	第125号	工事立会
高須賀遺跡	稲島町中川	個人	H17.4.11	個人住宅	H17.4.19	第126号	工事立会
下津城跡・下津城跡	下津高戸町	個人	H17.4.14	個人住宅	H17.4.19	第141号	工事立会
下津長田遺跡	下津長田町	個人	H17.4.15	集合住宅	H17.4.25	第154号	工事立会
下津北山遺跡	尾張西部都市拠点地 区土地区画整備事業 29街区	個人	H17.4.18	個人住宅	H17.4.27	第175号	工事立会
下津北山遺跡	尾張西部都市拠点地 区土地区画整備事業 18街区	個人	H17.4.25	個人住宅	H17.5.9	第250号	工事立会
鎌倉街道周辺遺跡	下津矢口町	個人	H17.4.25	個人住宅	H17.5.9	第251号	工事立会
尾張国府跡	国府宮一丁目	小倉屋㈱代表取締 役	H17.4.25	集合住宅	H17.5.9	第252号	工事立会
尾張国府跡	国府宮一丁目	個人	H17.4.27	個人住宅	H17.5.9	第253号	工事立会
大塚遺跡	大塚南一丁目	個人	H17.4.28	個人住宅	H17.5.9	第254号	工事立会
日下部屋敷遺跡	日下部中町6丁目	個人	H17.5.2	個人住宅	H17.5.11	第261号	工事立会
尾張国府跡	松下一丁目	個人	H17.5.9	個人住宅	H17.5.16		工事立会
下津北山遺跡	尾張西部都市拠点地 区土地区画整理事業 24街区、28街区	東進住建㈱代表取締 役	H17.5.9	宅地造成・個人 住宅	H17.5.16	第295号	工事立会
高御堂遺跡	高御堂一丁目	個人	H17.5.18	個人住宅	H17.5.23	第356号	工事立会
重本池部遺跡	重本二丁目	出光興産㈱支配人	H17.5.26	その他建物(ガ ソリンスタン ド)	H17.6.9	第465号	工事立会
桜木寺田遺跡	桜木宮前町	あみやき亭㈱代表取締 役	H17.5.27	その他建物(店 舗)	H17.6.9	第466号	工事立会
陸田東出遺跡	陸田栗林町	個人	H17.5.24	個人住宅	H17.6.9	第467号	工事立会
下津北山遺跡	尾張西部都市拠点地 区土地区画整理28街 区	個人	H17.6.3	個人住宅	H17.6.17	第503号	工事立会
シノギ遺跡	駅前3丁目	個人	H17.5.29	個人住宅	H17.6.17	第504号	工事立会
天池遠松遺跡	天池遠松町	個人	H17.6.22	個人住宅	H17.6.30	第647号	工事立会
附島・大矢遺跡	大矢白山町	個人	H17.6.17	個人住宅	H17.6.30	第649号	工事立会
東畑麩寺跡	稲島町東畑	個人	H17.6.14	個人住宅	H17.6.30	第653号	工事立会
下津北山遺跡	尾張西部都市拠点地 区土地区画整理事業 35街区	個人	H17.7.1	集合住宅	H17.7.14	第714号	工事立会
堀之内花ノ木遺跡	堀之内町西郷	個人	H17.7.5	個人住宅	H17.7.14	第734号	工事立会
地蔵越遺跡	北市場土地区画整理 12街区	サンヨーハウジング名 古屋㈱ 代表取締役社長	H17.7.25	個人住宅	H17.7.29	第842号	工事立会
大塚遺跡	大塚南2丁目	個人	H17.8.2	個人住宅	H17.8.12	第928号	工事立会
陸田東出遺跡	下津陸田土地区画 整理事業1街区	川合工務店㈱代表取締 役	H17.8.9	個人住宅	H17.8.18	第993号	工事立会
陸田東出遺跡	下津陸田土地区画 整理事業1街区	川合工務店㈱代表取締 役	H17.8.9	個人住宅	H17.8.18	第994号	工事立会
下津北山遺跡	尾張西部都市拠点地 区土地区画整理事業 地内35街区	個人	H17.8.17	個人住宅	H17.9.6	第1058号	工事立会
大宮・北畑遺跡	井之口大宮町	個人	H17.8.18	個人住宅	H17.9.6	第1059号	工事立会
八サバ遺跡	正明寺二丁目	個人	H17.8.18	個人住宅	H17.9.6	第1060号	工事立会
大宮廻遺跡	前田二丁目	東進住建㈱代表取締 役	H17.8.26	個人住宅	H17.9.12	第1120号	工事立会
生出遺跡	生出横西町	個人	H17.9.5	個人住宅	H17.9.12	第1121号	工事立会

稲沢市

一色西三反田遺跡	一色上方町	個人	H17.9.6	個人住宅	H17.9.12	第1122号	工事立会	
醒ヶ井遺跡	稲島十一丁目	個人	H17.9.16	個人住宅	H17.9.29	第1220号	工事立会	
重本・横地遺跡	重本1丁目	個人	H17.9.16	個人住宅	H17.9.29	第1221号	工事立会	
日下部六角堂遺跡	日下部東町1丁目	個人	H17.9.20	個人住宅	H17.9.29	第1256号	工事立会	
鎌倉街道周辺遺跡	下津大門町	個人	H17.9.26	その他建物(併用住宅)	H17.9.29	第1257号	工事立会	
平野・小寺遺跡	小寺町一丁目	個人	H17.9.26	個人住宅	H17.9.29	第1258号	工事立会	
高御堂遺跡	高御堂一丁目	個人	H17.10.5	集合住宅	H17.10.24	第1412号	工事立会	
高御堂遺跡	高御堂一丁目	個人	H17.10.5	集合住宅	H17.10.24	第1413号	工事立会	
高御堂遺跡	高御堂一丁目	個人	H17.10.5	集合住宅	H17.10.24	第1414号	工事立会	
縄境遺跡	矢合町面棒堀	個人	H17.11.2	個人住宅	H17.11.29	第1651号	工事立会	
縄境遺跡	矢合町面棒堀	個人	H17.11.14	個人住宅	H17.11.29	第1652号	工事立会	
上間遺跡	正明寺2丁目	個人	H17.11.16	個人住宅	H17.11.29	第1653号	工事立会	
正明寺花池遺跡	正明寺1丁目	個人	H17.11.16	個人住宅	H17.11.29	第1654号	工事立会	
北丹波・東流遺跡	下津丹下田町	ネットワーク・サポート㈱代表取締役	H17.11.25	その他建物(店舗)	H17.12.9	第1725号	工事立会	
長角・大門遺跡	奥田堀畑町	個人	H17.11.25	個人住宅	H17.12.9	第1726号	工事立会	
地蔵寺東遺跡	小池1丁目	大成不動産㈱代表取締役	H17.11.30	個人住宅	H17.12.9	第1727号	工事立会	
大塚遺跡	大塚南1丁目	個人	H17.12.6	個人住宅	H17.12.15	第1763号	工事立会	
日下部六角堂遺跡	日下部中町1丁目	個人	H17.12.12	個人住宅	H17.12.19	第1788号	工事立会	
地蔵寺東遺跡	小池三丁目	個人	H17.12.14	個人住宅	H17.12.22	第1812号	工事立会	
塔の越遺跡	長野四丁目	個人	H17.12.15	個人住宅	H17.12.27	第1839号	工事立会	
堀田浦遺跡	堀田町浦	個人	H17.12.15	個人住宅	H17.12.27	第1840号	工事立会	
大塚東屋敷遺跡	大塚北四丁目	個人	H17.12.16	個人住宅	H17.12.27	第1841号	工事立会	
法花寺橋ノ下遺跡	稲沢土地改良区明治地区第18工区柿ノ木通	個人	H17.12.19	個人住宅	H17.12.27	第1842号	工事立会	
下津北山遺跡	稲沢中島都市計画事業25街区	名鉄不動産㈱代表取締役	H17.12.20	集合住宅	H18.1.12	第1900号	工事立会	
八サバ遺跡	小池四丁目	個人	H18.1.16	宅地造成・その他建物(診療所)	H18.1.23	第2006号	工事立会	
七々代遺跡・縄境遺跡	矢合町東浦	個人	H18.1.17	個人住宅	H18.1.23	第2007号	工事立会	
四ツ家遺跡	井之口四家町	個人	H18.1.23	個人住宅	H18.1.31	第2060号	工事立会	
下津北山遺跡	尾張西部都市拠点地区土地区画整理35街区	個人	H18.1.19	個人住宅	H18.2.3	第2086号	工事立会	
大宮・北畑遺跡	井之口町石畑	日本貨物鉄道㈱取締役東海支社長	H18.1.27	鉄道	H18.2.3	第2087号	工事立会	
正明寺花地遺跡	正明寺一丁目	個人	H18.1.27	個人住宅	H18.2.3	第2088号	工事立会	
八サバ遺跡(旧小池)	小池二丁目	個人	H18.1.30	個人住宅	H18.2.10	第2131号	工事立会	
正明寺花地遺跡	正明寺一丁目	個人	H18.1.30	個人住宅	H18.2.10	第2132号	工事立会	
松葉添遺跡	大塚町松葉添	個人	H18.2.14	個人住宅	H18.2.23	第2229号	工事立会	
重本・横地遺跡	横地	個人	H18.3.2	個人住宅	H18.3.9	第2332号	工事立会	
シノギ遺跡	駅前3丁目	個人	H18.3.20	個人住宅	H18.3.31	第2473号	工事立会	
大宮・北畑遺跡	井之口北畑	個人	H18.3.27	集合住宅	H18.3.31	第2522号	工事立会	
新城市	古屋敷遺跡	八束穂字古屋敷	個人	H17.7.7	その他建物(作業場)	H17.9.26	第1177号	工事立会
黒瀬遺跡	大海字黒瀬	中部㈱代表取締役	H18.1.26	電信電話	H18.2.10	第2129号	工事立会	
松崎遺跡(貝塚)	大田町松崎	個人	H17.9.6	個人住宅	H17.9.20	第1144号	工事立会	
東海市	大木之本遺跡	養父町大木ノ本	アベニール㈱取締役	H18.1.24	その他建物(店舗)	H18.1.31	第2055号	工事立会
菩薩遺跡	名和町寝覚	個人	H18.3.5	その他建物(共同住宅)	H18.3.20	第2410号	工事立会	
大府市	久分古窯群	共西町四丁目他	大府共和西特定土地区画整理組合理事長	H17.8.24	区画整理	H17.9.6	第1056号	発掘調査
	瀬戸C古窯群	共和町七丁目	大府共和西特定土地区画整理組合理事長	H17.8.23	区画整理	H17.9.6	第1057号	発掘調査
知多市	大草北貝塚	大草字東畑	東新建建㈱代表取締役	H17.9.6	宅地造成	H17.9.29	第1259号	工事立会
	大草城跡	大草字東屋敷	個人	H17.9.25	集合住宅	H17.9.29	第1260号	発掘調査
	荒井遺跡	八幡字荒井	個人	H17.12.6	個人住宅	H17.12.15	第1757号	慎重工事
知立市	荒新切遺跡	西中町荒新切	個人	H17.9.16	個人住宅	H17.9.26	第1182号	工事立会
尾張旭市	狩宿城跡	狩宿町3丁目	個人	H17.4.13	その他建物(住居兼用診療所)	H17.4.19	第142号	工事立会
豊明市	新栄中世二号窯遺跡	新栄町二丁目	すまいの角文㈱代表取締役	H17.3.28	個人住宅	H17.4.11	17教生第54号	慎重工事
	高德院3号窯	栄町南館	個人	H17.12.26	個人住宅	H18.1.17	第1941号	慎重工事
田原市	安原御殿跡	田原市豊島町安原崎	トヨタエスタブリュホーム関西㈱代表取締役	H17.6.13	宅地造成	H17.7.14	第735号	工事立会
	一膳松遺跡	渥美町大字中山字藤原・字一膳松	渥美風力開発㈱代表取締役	H17.8.23	その他開発(風力発電施設)	H17.9.12	第1123号	慎重工事
	清洲城下町遺跡	清洲字船杓町	丸一工業㈱代表取締役	H17.3.29	宅地造成	H17.4.11	17教生第55号	工事立会
	清洲城下町遺跡	土田字小中畑・土田土地区画整理60街区	個人	H17.3.30	個人住宅	H17.4.11	第56号	工事立会
	廻間遺跡	廻間1丁目	サンヨーハウジング㈱名古屋代表取締役社長	H17.4.5	個人住宅	H17.4.15	第81号	工事立会
	朝日遺跡	朝日字五条	本田地建㈱代表取締役	H17.4.5	その他建物(貸倉庫)	H17.4.15	第82号	工事立会
	清洲城下町遺跡	清洲字田中	個人	H17.4.14	個人住宅	H17.4.19	第140号	工事立会
	清洲城下町遺跡	清洲字船杓町	丸一工業㈱代表取締役	H17.4.19	個人住宅	H17.4.27	第174号	工事立会
	清洲城下町遺跡	清洲字本町	個人	H17.4.23	個人住宅	H17.5.9	第249号	工事立会
	清洲城下町遺跡	廻間字伊織	個人	H17.5.1	個人住宅	H17.5.11	第262号	工事立会
	清洲城下町遺跡	清洲三丁目	個人	H17.5.19	個人住宅	H17.5.27	第383号	工事立会

清須市	清洲城下町遺跡	新清洲1丁目	個人	H17.5.26	個人住宅	H17.6.3	第430号	工事立会
	清洲城下町遺跡	朝日字城屋敷	個人	H17.6.7	個人住宅	H17.8.17	第501号	工事立会
	清洲城下町遺跡	朝日字天王	個人	H17.6.14	個人住宅	H17.6.23	第589号	工事立会
	清洲城下町遺跡	清洲字船杵町	個人	H17.6.28	集合住宅・個人住宅	H17.7.14		工事立会
	清洲城下町遺跡	廻間1丁目	個人	H17.7.8	集合住宅	H17.8.1	第872号	工事立会
	清洲城下町遺跡	朝日愛宕	個人	H17.7.22	集合住宅	H17.8.1	第873号	工事立会
	清洲城下町遺跡	清洲字船杵町	丸一工業㈱代表取締役	H17.8.3	個人住宅	H17.8.18	第977号	工事立会
	土田遺跡	土田高島	個人	H17.8.3	個人住宅	H17.9.6	第1055号	工事立会
	清洲城下町遺跡	朝日弥生	個人	H17.8.19	集合住宅	H17.9.12	第1124号	工事立会
	清洲城下町遺跡	朝日愛宕	個人	H17.9.14	その他建物(貸倉庫)	H17.10.24	第1402号	工事立会
	清洲城下町遺跡	朝日城屋敷	個人	H17.9.14	その他建物(貸倉庫)	H17.10.24	第1403号	工事立会
	土田遺跡	清洲土田土地区画整理組合保留地22街区	個人	H17.9.16	個人住宅	H17.10.24	第1404号	工事立会
	清洲城下町遺跡	朝日城屋敷	個人	H17.9.20	個人住宅	H17.10.24	第1405号	工事立会
	朝日遺跡	朝日貝塚	個人	H17.9.21	その他建物(貸倉庫)	H17.10.24	第1406号	工事立会
	朝日遺跡	朝日貝塚	個人	H17.10.8	集合住宅	H17.10.24	第1419号	工事立会
	清洲城下町遺跡	市場屋敷、一場御園	個人	H17.10.12	個人住宅	H17.10.24	第1420号	工事立会
	清洲城下町遺跡	清洲上中畦	個人	H17.10.16	集合住宅	H17.10.24	第1421号	工事立会
	朝日遺跡	朝日弥生	個人	H17.10.17	個人住宅	H17.10.24	第1422号	工事立会
	土田遺跡	清洲土田土地区画整理地内22街区	個人	H17.10.19	個人住宅	H17.10.24	第1423号	工事立会
	朝日遺跡	朝日貝塚	個人	H17.10.21	その他建物(動物病院)	H17.11.8	第1496号	工事立会
	朝日遺跡	朝日貝塚	ホリオ㈱代表取締役	H17.10.26	その他建物(貸倉庫)	H17.11.8	第1497号	工事立会
	廻間遺跡	廻間3丁目	個人	H17.10.26	集合住宅	H17.11.8	第1498号	工事立会
	朝日遺跡	朝日愛宕	個人	H17.11.9	その他建物(倉庫)	H17.11.29	第1639号	工事立会
	土田遺跡	土田角田	個人	H17.11.9	個人住宅	H17.12.2	第1679号	工事立会
	小田井城跡	西枇杷島町小田井2丁目	個人	H17.11.24	集合住宅	H17.12.9	第1720号	工事立会
	清洲城下町遺跡	朝日弥生	トヨタ自動車㈱取締役社長	H17.11.24	その他建物(車庫)	H17.12.9	第1721号	工事立会
	清洲城下町遺跡	清須土地区画整理45街区	個人	H17.11.22	集合住宅	H17.12.9	第1722号	工事立会
	廻間遺跡	廻間3丁目	東新住建㈱代表取締役	H17.11.25	個人住宅	H17.12.9	第1723号	工事立会
	清洲城下町遺跡	清須3丁目	個人	H17.11.30	個人住宅	H17.12.9	第1724号	工事立会
	清洲城下町遺跡	土田小中畑	個人	H17.12.6	個人住宅	H17.12.22	第1809号	工事立会
	土田遺跡	土田角田	個人	H17.12.6	個人住宅	H17.12.22	第1810号	工事立会
	土田遺跡	土田角田	大和ハウス工業㈱愛知北支店支店長	H17.12.6	個人住宅	H17.12.22	第1811号	工事立会
	廻間遺跡	廻間三丁目	東新住建㈱代表取締役	H17.12.28	個人住宅	H18.1.23	第2003号	工事立会
	土田遺跡	土田角田	個人	H18.1.11	個人住宅	H18.1.23	第2004号	工事立会
	清洲城下町遺跡	清洲田中町	個人	H18.1.17	集合住宅	H18.1.31	第2057号	工事立会
	清洲城下町遺跡	清洲田中町	個人	H18.1.17	集合住宅	H18.1.31	第2058号	工事立会
	土田遺跡	清須土田土地区画整理組合20街区	個人	H18.1.22	個人住宅	H18.2.3	第2090号	工事立会
	清洲城下町遺跡	清須	個人	H18.2.2	個人住宅	H18.2.10	第2140号	工事立会
	清洲城下町遺跡	西市場一丁目	個人	H18.1.27	集合住宅	H18.2.10	第2141号	慎重工事
	清洲城下町遺跡	新清洲三丁目	東新住建㈱代表取締役	H18.2.3	個人住宅	H18.2.23	第2203号	工事立会
清洲城下町遺跡	新清洲1丁目	個人	H18.2.15	個人住宅	H18.3.6	第2298号	工事立会	
土田遺跡	清洲土田土地区画整理事業施行地区内5街区	丸一農園(有)	H18.2.16	集合住宅	H18.3.6	第2299号	工事立会	
清洲城下町遺跡	一場屋敷	個人	H18.2.21	集合住宅	H18.3.6	第2306号	工事立会	
廻間遺跡	廻間三丁目	個人	H18.2.28	集合住宅	H18.3.6	第2307号	工事立会	
清洲城下町遺跡	新清洲2丁目	個人	H18.3.16	個人住宅	H18.3.31	第2471号	工事立会	
清洲城下町遺跡	西市場1丁目	個人	H18.3.28	個人住宅	H18.3.31	第2524号	工事立会	
清洲城下町遺跡	廻間伊織	個人	H18.3.29	個人住宅	H18.3.31	第2525号	工事立会	
清洲城下町遺跡	朝日天王	個人	H18.3.29	個人住宅	H18.3.31	第2526号	工事立会	
北名古屋	鍛冶ヶ一色遺跡	西春町大字鍛冶ヶ一色	矢野建設㈱代表取締役	H17.8.3	工場	H17.8.12	第929号	慎重工事
	六所遺跡	師勝町大字片場字六所	個人	H17.10.4	個人住宅	H17.10.21	第1370号	工事立会
	野崎城跡	西春町大字野崎字城屋敷	パナホーム㈱中部環境開発支店支店長	H17.9.24	宅地造成	H17.10.25	第1437号	慎重工事
	九之坪城跡	西春町大字九之坪西城屋敷	天野エンザイム㈱西春工場長	H17.10.14	工場	H17.10.25	第1438号	慎重工事
	野崎城跡	西春町大字野崎字城屋敷	A&A㈱代表取締役	H17.11.22	宅地造成	H17.12.2	第1684号	慎重工事
	九之坪城跡	西春町大字九之坪西城屋敷	天野エンザイム㈱西春工場長	H17.12.27	工場	H18.1.12	第1906号	慎重工事
	古井遺跡	師勝町大字熊之庄字古井	個人	H18.1.31	個人住宅	H18.2.10	第2138号	工事立会
権現古墳	西春町大字沖村字権現	中京製線㈱代表取締役社長	H18.2.14	工場	H18.2.23	第2231号	工事立会	
東郷町	K-G-29号窯	大字諸輪字百々	八坂建設㈱代表取締役	H17.6.8	土砂採取	H17.7.14	第715号	工事立会
	諸輪北城跡	東郷町大字諸輪字上市他	個人	H17.11.10	個人住宅	H17.11.18	第1606号	工事立会

長久手町	大草城	長久手町大字熊張字郷前	個人	H18.2.21	農業関連	H18.3.6	第2309号	工事立会
春日町	朝日遺跡	春日町大字下之郷字舟月	オートラック(有)代表取締役	H17.10.6	その他開発(駐車場)	H17.10.21	第1375号	慎重工事
	朝日遺跡	大字下之郷字舟付	個人	H17.12.1	その他開発(駐車場)	H18.1.12	第1911号	工事立会
大口町	朝日遺跡	大字下之郷字舟付	和合化工(株)代表取締役	H17.12.13	工場	H18.1.17	第1931号	工事立会
	日高南遺跡	余野六丁目	個人	H17.12.2	個人住宅	H17.12.9	第1731号	工事立会
甚目寺町	甚目寺遺跡	大字甚目寺字東門前	甚目寺区長	H17.7.28	その他建物(消防車庫)	H17.8.12	第923号	工事立会
	甚目寺遺跡	大字甚目寺字東門前	個人	H18.1.6	個人住宅	H18.1.17	第1928号	慎重工事
	清林寺跡	大字坂牧字大塚	個人	H18.2.21	集合住宅	H18.3.6	第2305号	工事立会
南知多町	甚目寺遺跡	大字甚目寺字東門前	個人	H18.3.19	個人住宅	H18.3.31	第2515号	工事立会
	山の神遺跡	篠島赤石	ボーダフォン(株)代表執行役社長	H17.10.28	電信電話	H17.11.10	第1537号	工事立会
美浜町	下平井古窯	大字奥田字込水	コーエイディスプレイ(株)代表取締役	H18.1.26	農業関連	H18.2.10	第2130号	工事立会
武豊町	ウスガイト遺跡	大字富貴字海道他	個人	H17.11.10	個人住宅	H17.12.15	第1762号	工事立会
	若宮遺跡	字若宮	個人	H17.12.5	個人住宅	H18.1.17	第1929号	工事立会
	ウスガイト遺跡	大字富貴字郷南	個人	H17.12.27	個人住宅	H18.2.10	第2139号	工事立会
	下門遺跡	字土ヶ屋敷	鳥居建築(株)代表取締役	H18.1.4	個人住宅	H18.2.23	第2202号	工事立会
	上ヶ遺跡	字高野前	個人	H18.3.23	個人住宅	H18.3.31	第2479号	工事立会
吉良町	寄名山遺跡	大字瀬戸字五本松、字寄名山	杉浦鉄工所(株)	H17.5.19	工場	H17.5.20	第351号	発掘調査
	酒井遺跡	大字酒井字寺後	個人	H17.9.24	個人住宅	H17.10.21	第1374号	工事立会
	岡山陣屋跡	字岡山字殿町	個人	H18.1.11	個人住宅	H18.1.20	第1962号	工事立会
幸田町	菰城跡	大字菰字城跡	幸田土地改良区理事長	H17.10.13	道路	H17.10.24	第1416号	工事立会
	深溝城跡	大字深溝字丸ノ内	個人	H17.12.22	宅地造成	H18.1.23	第1991号	発掘調査
	入坂古墳	大字大草字南入	三河観光開発(株)代表取締役	H18.1.20	電信電話	H18.1.31	第2063号	工事立会
	深溝城跡	大字深溝字丸ノ内	個人	H18.1.26	道路	H18.2.3	第2089号	発掘調査
三好町	炮緑山遺跡	大字明知字八弁田	個人	H17.6.27	個人住宅	H17.7.29	第808号	工事立会
東栄町	布川桜台遺跡	大字中設楽字桜平	KDDI(株)名古屋エンジニアリングセンター	H18.1.16	電信電話	H18.1.23	第2008号	慎重工事
	中村遺跡	大字振草字上粟代中村	KDDI(株)名古屋エンジニアリングセンター	H18.1.16	電信電話	H18.1.23	第2009号	工事立会
音羽町	城の腰城跡	大字萩字二反田	個人	H17.5.17	個人住宅	H17.6.17	第546号	工事立会
御津町	佐脇城跡	大字下佐脇字郷中	朝日食品工業(株)代表取締役社長	H17.6.27	宅地造成・公園造成	H17.7.14	第708号	工事立会
	河原田B遺跡	大字下佐脇字新畑	中部電力(株)豊川営業所長	H17.9.8	電信電話・その他開発(電気)	H17.9.29	第1227号	慎重工事
	佐脇城跡	大字下佐脇字郷中	個人	H18.1.19	個人住宅	H18.1.26	第2030号	慎重工事
	佐脇城跡	大字下佐脇字郷中	個人	H18.1.19	個人住宅	H18.1.26	第2031号	慎重工事
	佐脇城跡	大字下佐脇字郷中	個人	H18.2.9	個人住宅	H18.2.23	第2230号	慎重工事

94条による通知

市町村名	遺跡の名称	所在地	通知者	通知の日付	工事の内容	県文書番号	指示事項	
	正木町遺跡	中区正木1丁目付近	名古屋高速道路公社理事長	H17.4.14	道路	H17.5.11	第266号	発掘調査
	呼続遺跡	南区呼続4丁目	名古屋市上下水道局長	H17.4.20	水道	H17.5.6	第207号	慎重工事
	名古屋城三の丸遺跡	中区三の丸2丁目	名古屋市長	H17.5.9	その他開発(耐震改修)	H17.5.20	第328号	工事立会
	伊勢山遺跡	中区正木3丁目	名古屋市長	H17.5.13	学校	H17.5.23	第352号	工事立会
	高蔵遺跡	熟田区五本松町(沢上中学校)	名古屋市長	H17.5.23	学校	H17.6.3	第428号	慎重工事
	志賀城跡	北区平手町2丁目	名古屋市上下水道局長	H17.5.30	水道	H17.6.17	第516号	工事立会
	烏森E遺跡	中川区烏森町6丁目	名古屋市上下水道局長	H17.5.30	水道	H17.6.17	第515号	工事立会
	正木町遺跡	中区正木1丁目	名古屋市上下水道局長	H17.6.1	水道	H17.6.17	第517号	工事立会
	志賀公園遺跡	北区八代町	名古屋市上下水道局長	H17.6.7	下水道	H17.6.17	第518号	工事立会
	名古屋三の丸遺跡	中区三の丸2丁目	国土交通省中部地方整備局長	H17.6.9	その他建物(事務庁舎)	H17.6.16	第561号	工事立会
	朝日遺跡	西区浮野町	名古屋市長	H17.6.13	その他建物(公共施設)	H17.6.23	第593号	発掘調査
	戸田遺跡	中川区戸田2丁目(戸田小学校)	名古屋市長	H17.6.24	学校	H17.7.14	第718号	慎重工事
	呼続遺跡	南区呼続4丁目(呼続小学校)	名古屋市長	H17.6.24	学校	H17.7.14	第719号	慎重工事
	星崎城跡	南区本星崎町本城(笠寺小学校)	名古屋市長	H17.6.24	学校	H17.7.14	第720号	工事立会
	矢切遺跡	緑区鳴海町矢切(鳴海小学校)	名古屋市長	H17.6.24	学校	H17.7.14	第721号	工事立会
	西大高遺跡	緑区大高町南大高畑(大高小学校)	名古屋市長	H17.6.24	学校	H17.7.14	第722号	慎重工事
	西志賀遺跡	西区貝田町1丁目	西日本電信電話(株)取締役名古屋支店長	H17.7.5	電信電話	H17.7.14	第723号	工事立会
	正木町遺跡	中区正木1・2丁目、古渡町	名古屋市上下水道局長	H17.7.11	下水道	H17.7.29	第835号	工事立会
	西志賀遺跡	西区貝田町1丁目	西日本電信電話(株)取締役名古屋支店長	H17.7.13	電信電話	H17.7.29	第837号	工事立会
	名古屋城三の丸遺跡	中区三の丸3丁目	名古屋市長	H17.7.13	その他開発(耐熱改修)	H17.7.29	第836号	工事立会
	西志賀遺跡	北区西志賀町1丁目	西日本電信電話(株)取締役名古屋支店長	H17.7.14	道路	H17.7.29	第838号	工事立会

名古屋市

丸根岩跡	緑区大高町字丸根地先	名古屋市上下水道局長	H17.7.22	道路	H17.8.18	第973号	工事立会
烏森C遺跡	中村区烏森町6丁目	名古屋市長	H17.7.25	道路	H17.8.18	第972号	慎重工事
笠寺観音遺跡	南区前浜通6丁目他	名古屋市上下水道局長	H17.7.26	水道	H17.8.18	第974号	慎重工事
烏森A遺跡	中村区烏森町5丁目	名古屋市上下水道局長	H17.7.28	水道	H17.8.18	第975号	慎重工事
平手町遺跡	北区平手町1丁目	名古屋市土地開発公社理事長	H17.8.10	その他開発 (旧建物基礎等 撤去)	H17.9.6	第1065号	発掘調査
朝日遺跡	西区浮野町	名古屋市長	H17.8.10	その他建物 (公共施設)	H17.8.24	第593-1号	工事立会
伊勢山中学校遺跡	中区正木2丁目	名古屋市長	H17.8.12	道路	H17.9.6	第1066号	工事立会
富士見町遺跡	中区富士見町	名古屋市上下水道局長	H17.8.18	水道	H17.9.6	第1067号	慎重工事
押切城跡	西区浅間1丁目	名古屋市上下水道局長	H17.8.19	水道	H17.9.6	第1068号	工事立会
朝日遺跡	西区上橋町	名古屋市上下水道局長	H17.8.23	水道	H17.9.29	第1233号	工事立会
八田A遺跡	中川区柳森町	名古屋市上下水道局長	H17.8.26	水道	H17.9.6	第1069号	工事立会
桜台高校遺跡	南区弥生町	名古屋市上下水道局長	H17.8.26	水道	H17.9.6	第1071号	工事立会
弥生町遺跡			H17.8.26				
桜田貝塚			H17.8.26				
貝塚町遺跡			H17.8.26				
柵下町遺跡	南区柵下町1丁目	名古屋市上下水道局長	H17.9.1	水道	H17.9.6	第1070号	慎重工事
名古屋城三の丸遺跡	中区三の丸3丁目	国土交通省中部地方整備局長	H17.9.7	ガス・下水道	H17.9.28	第1237号	工事立会
名古屋城三の丸遺跡	中区三の丸4丁目	名古屋市長	H17.9.12	道路	H17.9.29	第1234号	工事立会
正木町遺跡	中区正木1丁目	名古屋市長	H17.9.15	道路	H17.9.29	第1235号	工事立会
名古屋城三の丸遺跡	中区二の丸	名古屋市上下水道局長	H17.9.20	下水道	H17.9.29	第1236号	工事立会
名古屋城三の丸遺跡	中区三の丸3丁目	愛知県知事	H17.9.20	その他開発(広 報塔撤去)	H17.9.28	第1238号	工事立会
西城遺跡	守山区西城2丁目～大 屋敷	名古屋市上下水道局長	H17.9.21	水道	H17.10.17	第1332号	工事立会
小幡城跡			H17.9.21				
富士見町遺跡	中区上前津1丁目～橋 2丁目	名古屋市長	H17.9.27	道路	H17.10.17	第1336号	工事立会
富士見町遺跡	中区上前津2丁目	名古屋市上下水道局長	H17.9.28	水道	H17.10.17	第1337号	工事立会
古沢町遺跡	中区平和1丁目～金山 1丁目	名古屋市上下水道局長	H17.9.28	水道	H17.10.17	第1338号	慎重工事
白川公園遺跡	中区栄2丁目	名古屋市上下水道局長	H17.9.28	水道	H17.10.17	第1339号	慎重工事
名古屋城跡	中区二の丸	西日本電信電話㈱取締役名古屋支店長	H17.9.29	電信電話	H17.10.17	第1333号	慎重工事
名古屋城三の丸遺跡	中区三の丸3丁目	西日本電信電話㈱取締役名古屋支店長	H17.9.29	電信電話	H17.10.17	第1334号	慎重工事
名古屋城三の丸遺跡	中区二の丸、三の丸2 丁目	西日本電信電話㈱取締役名古屋支店長	H17.9.29	電信電話	H17.10.17	第1335号	慎重工事
高畑A遺跡	中川区八田町～高畑4 丁目	名古屋市上下水道局長	H17.10.3	水道	H17.10.24	第1391号	工事立会
高畑B遺跡			H17.10.3				
荒子城跡	中川区荒子4丁目	名古屋市上下水道局長	H17.10.3	水道	H17.10.24	第1392号	工事立会
錦神社遺跡	北区黒川本通4丁目、 元志賀町2丁目、錦境 内	名古屋市上下水道局長	H17.10.4	水道	H17.10.24	第1393号	工事立会
戸田遺跡	中川区戸田3丁目	名古屋市長	H17.10.13	道路	H17.10.24	第1395号	工事立会
朝日遺跡	西区中沼町	名古屋市上下水道局長	H17.10.24	道路	H17.11.18	第1552号	工事立会
名古屋城三の丸遺跡	中区三の丸2丁目	名古屋市長	H17.10.24	その他建物 (トイレ)	H17.10.24	第1396号	工事立会
桜小学校遺跡	南区桜台1丁目～2丁 目	名古屋市長	H17.10.25	道路	H17.11.18	第1553号	工事立会
桜台町遺跡			H17.10.25				
桜本町1丁目遺跡			H17.10.25				
竪三蔵通遺跡	中区栄1丁目	西日本電信電話㈱取締役名古屋支店長	H17.10.27	道路	H17.11.18	第1554号	工事立会
名古屋城三の丸遺跡	中区三の丸2丁目	中部経済産業局	H17.10.28	その他開発 (広告塔)	H17.11.11	第1535号	工事立会
戸田遺跡	中川区戸田1丁目	愛知県警察本部長	H17.10.28	その他建物 (交番)	H17.11.11	第1536号	工事立会
千音寺遺跡	中川区富田町千音寺 中地	名古屋市上下水道局長	H17.10.31	道路	H17.11.18	第1556号	工事立会
西志賀遺跡	中区貝田町1丁目	名古屋市上下水道局長	H17.11.4	道路	H17.11.18	第1557号	慎重工事
高蔵遺跡	熱田区花町	名古屋市上下水道局長	H17.11.18	水道	H17.12.2	第1665号	慎重工事
高蔵遺跡	熱田区高蔵町	名古屋市上下水道局長	H17.11.18	水道	H17.12.2	第1666号	慎重工事
東二葉町遺跡	東区白壁3丁目	名古屋市長	H17.11.25	道路	H17.12.9	第1735号	慎重工事
東二葉町遺跡	東区白壁3丁目	名古屋市長	H17.11.25	道路	H17.12.9	第1736号	慎重工事
名古屋城三の丸遺跡	中区三の丸1丁目	国土交通省中部地方整備局長	H17.11.28	その他開発 (舗装改修)	H18.1.6	第1877号	慎重工事
戸田遺跡	中川区戸田1丁目	名古屋市長	H17.12.16	道路	H17.12.27	第1852号	工事立会
旧紫川遺跡	中区大須1丁目	西日本電信電話㈱取締役名古屋支店長	H17.12.27	電信電話	H18.1.12	第1893号	慎重工事
東二葉町遺跡	東区白壁3丁目	西日本電信電話㈱取締役名古屋支店長	H17.12.28	電信電話	H18.1.12	第1894号	慎重工事
旅籠町遺跡	中区松原1丁目	名古屋市長	H18.1.4	公園造成	H18.1.12	第1895号	工事立会
朝日遺跡	西区中沼町地先	国土交通省中部地方整備局 愛知県道事務所長	H18.1.16	道路	H18.1.31	第2065号	工事立会
名古屋城三の丸遺跡	中区三の丸3丁目	愛知県建設部長	H18.1.17	その他開発(樹 木移設・仮設庁 舎基礎掘削)	H18.1.25	第1990号	

	名古屋城三の丸遺跡	中区三の丸1丁目	名古屋高等裁判所事務局長	H18.1.17	その他建物 (裁判所庁舎)	H18.1.31	第2064号	発掘調査
	瑞穂遺跡	瑞穂区牧町	名古屋市長	H18.1.25	学校	H18.1.31	第2061号	工事立会
	朝日遺跡	西区中沼町地先他	国土交通省中部地方整備局	H18.2.1	道路	H18.3.24	第2440号	
	未盛城	千種区城山町2丁目	名古屋市長	H18.2.8	その他開発(陥 没防止工事)	H18.2.23	第2200号	工事立会
	西二葉町遺跡	東区白壁2丁目	名古屋市上下水道局長	H18.2.9	水道	H18.2.23	第2198号	慎重工事
	村雲小学校南遺跡	昭和区村雲町	名古屋市上下水道局長	H18.3.7	水道	H18.3.17	第2354号	慎重工事
	極楽寺跡			H18.3.7	水道	H18.3.18		
	烏森A遺跡	中村区東宿町1丁目	名古屋市上下水道局長	H18.3.9	水道	H18.3.20	第2405号	慎重工事
	八田A遺跡	中川区柳森町	名古屋市上下水道局長	H18.3.9	道路	H18.3.20	第2406号	慎重工事
	朝日遺跡	西区浮野町、中沼町	名古屋市長	H18.3.14	集合住宅	H18.3.31	第2468号	工事立会
	千音寺遺跡	中川区富田町大字千 音寺字東川岸塚	名古屋市上下水道局長	H18.3.28	水道	H18.3.31	第2530号	工事立会
	平手町遺跡	北区平手町1丁目	名古屋市健康福祉局病院事業 本部長	H18.3.29	その他建物 (病院)	H18.3.31	第2529号	発掘調査
豊橋市	吉田城址	今橋町(豊橋公園)	豊橋市長	H17.5.13	その他開発 (公園整備)	H17.6.17	第512号	工事立会
	吉田城跡	今橋町(豊橋公園)	豊橋市長	H17.5.27	その他開発(飲 料水兼用耐震性 貯水槽設置)	H17.6.17	第513号	発掘調査
	橋良東郷古窯	橋良町字東郷	豊橋市長	H17.5.31	道路	H17.6.17	第514号	発掘調査
	森崎遺跡	老津町字森崎	豊橋市長	H17.6.8	河川	H17.6.23	第592号	工事立会
	池堀田遺跡	植田町字池堀田	豊橋市長	H17.7.7	学校	H17.7.29	第831号	工事立会
	森信遺跡	賀茂町字森信	豊橋市長	H17.7.7	学校	H17.7.29	第832号	工事立会
	野添遺跡	石巻本町字野添	豊橋市長	H17.7.7	下水道	H17.7.29	第833号	工事立会
	二川陣屋址	二川町字北裏	豊橋市長	H17.7.7	学校	H17.7.29	第834号	工事立会
	嵯峨遺跡	石巻本町	豊橋市水道事業及び下水道事 業管理者上下水道局長	H17.7.22	下水道	H17.8.12	第922号	発掘調査
	西浦遺跡	石巻町字西浦(石巻 小学校)	豊橋市長	H17.8.12	学校	H17.9.6	第1061号	工事立会
	森信遺跡	加茂町字森信	豊橋市長	H17.8.12	学校	H17.9.6	第1062号	工事立会
	瓜郷遺跡	瓜郷町	愛知県東三河建設事務所長	H17.9.12	道路	H17.10.20	第1347号	慎重工事
	後田遺跡	賀茂町	独立行政法人水資源機構 豊 川用水総合事業部長	H17.10.13	その他開発 (用水路)	H17.11.11	第1533号	工事立会
	西浦遺跡	石巻町(主要地方道 東三河環状線)	愛知県東三河建設事務所長	H17.10.19	道路	H17.12.1	第1633号	工事立会
	吉田城址	今橋町(豊橋公園)	豊橋市長	H17.11.14	その他開発 (公園整備)	H17.12.15	第1766号	発掘調査
	吉田城址	今橋町(豊橋公園)	豊橋市長	H17.11.29	その他開発 (公園整備)	H17.12.22	第1814号	発掘調査
	吉田城址	今橋町(豊橋公園)	豊橋市長	H17.12.5	その他開発 (公園整備)	H17.12.27	第1835号	工事立会
	西浦遺跡	石巻町	愛知県東三河建設事務所長	H17.12.5	道路	H18.1.11	第1898号	発掘調査
	瀬戸11号墳	石巻本町字瀬戸	愛知県東三河農林水産事務所 長	H17.12.8	農業関連	H18.1.19	第1972号	工事立会
	柿木田遺跡	石巻本町字曾根	愛知県東三河農林水産事務所 長	H17.12.13	農業関連	H18.2.8	第2112号	工事立会
	唐立遺跡	石巻本町字曾根	愛知県東三河農林水産事務所 長	H17.12.13	農業関連	H18.2.8	第2113号	工事立会
	米山2号窯	岩崎町字米山	愛知県東三河農林水産事務所 長	H18.1.5	農業関連	H18.2.8	第2114号	工事立会
	上の山9号墳	雲谷町字外ノ谷	独立行政法人水資源機構 豊 川用水総合事業部長	H18.1.11	農業関連	H18.2.8	第2115号	慎重工事
	普門寺旧伽藍址	雲谷町ナベ山下	愛知県東三河農林水産事務所 長	H18.1.24	その他開発 (治山事業)	H18.2.8	第2122号	工事立会
	高嶋遺跡	石巻本町字高嶋	愛知県東三河農林水産事務所 長	H18.12.13	農業関連	H18.3.17	第2245号	工事立会
	岡崎市	岡崎城跡	康生通西4丁目	岡崎市長	H17.4.7	その他開発 (解体工事)	H17.4.19	第129号
真宮遺跡		真宮町	岡崎市長	H17.8.15	道路	H17.8.24	第1008号	工事立会
神明遺跡		柱町神明	岡崎市長	H17.8.19	下水道	H17.9.6	第1064号	工事立会
角田遺跡		昭和町	愛知県西三河農林水産事務所 長	H17.10.5	農業関連	H17.10.20	第1355号	工事立会
ハサマ遺跡		大平町字ハサマ~丸 山町字経ヶ峰	愛知県西三河建設事務所長	H17.10.7	道路	H17.10.28	第1383号	工事立会
三ツ木城跡		三ツ木町城堀	岡崎市長	H17.10.17	道路	H17.11.8	第1481号	工事立会
広田川河床遺跡A		中島町字井ノ上、井 ノ下	岡崎市長	H17.10.27	下水道	H17.11.18	第1561号	工事立会
上官寺境内地跡		上佐々木町字西勝・ 字山王・字西屋敷	岡崎市長	H17.11.22	道路	H17.12.2	第1678号	工事立会
岡崎城跡		康生町(岡崎公園)	岡崎市長	H17.11.30	公園造成	H17.12.9	第1737号	工事立会
天神前遺跡		大平町字天神前	岡崎市長	H17.12.6	下水道	H17.12.27	第1831号	工事立会
岩津第2号墳		岩津町字新城、字壇 ノ上	岡崎市長	H17.12.6	下水道	H17.12.27	第1832号	工事立会
松橋第3号墳		真伝町字供養坊	岡崎市長	H17.12.6	下水道	H17.12.27	第1833号	慎重工事
岩津第1号古墳		岩津町西先	岡崎市長	H17.12.12	下水道	H17.12.27	第1830号	慎重工事
東郷遺跡		仁木町字東郷	岡崎市長	H17.12.12	下水道	H17.12.27	第1834号	慎重工事
岡崎城跡		康生町	岡崎市長	H18.1.4	その他建物 (観光案内板)	H18.3.3	第2287号	工事立会
矢作川河床遺跡		大門地先	国土交通省中部地方整備局 豊橋河川事務所長	H18.1.6	河川	H18.1.31	第2043号	工事立会

岡崎市 (額田町)	岡崎城跡	康生町	岡崎市長	H18.1.10	その他建物 (展示施設)	H18.3.31	第2528号	工事立会
	岡崎城跡	康生町	岡崎市長	H18.2.15	公園造成	H18.3.9	第2333号	工事立会
	真宮遺跡	真宮町	岡崎市長	H18.3.2	道路	H18.3.17	第2355号	工事立会
	大平西城跡							
一宮市	野場東城跡	額田町大字野場字米倉	額田町長	H17.10.13	道路	H17.10.24	第1398号	工事立会
	八王子遺跡・斎宮寺遺跡・薬師堂跡	大和町苅安賀外	愛知県尾張農林水産事務所長	H17.8.5	公園造成	H17.8.11	第955号	工事立会
	仏供田遺跡	大和町妙興寺字仏供田他	一宮市水道事業等管理者	H17.8.31	下水道	H17.9.12	第1129号	工事立会
	妙興寺境内地遺跡	大和町妙興寺字妙興寺境内地他	一宮市水道事業等管理者	H17.9.20	下水道	H17.9.29	第1232号	工事立会
瀬戸市	伝法寺野田遺跡	丹陽町伝法寺字東野田	愛知県一宮建設事務所長	H17.11.18	下水道	H18.1.11	第1883号	発掘調査
	佐野遺跡	千秋町佐野字加村	愛知県尾張農林水産事務所長	H17.12.16	農業関連	H18.1.11	第1884号	工事立会
	塚原古墳群 (1・3・4・6・7号墳)	若宮2丁目	愛知県尾張建設事務所・名古屋東部丘陵事務所長	H17.5.31	道路	H17.6.17	第575号	発掘調査
	西松山峠竈跡	北松山町2丁目	愛知県尾張建設事務所	H17.11.17	道路	H18.1.11	第1886号	発掘調査
	若宮1号墳	若宮2丁目	愛知県尾張建設事務所・名古屋東部丘陵事務所長	H17.12.1	道路	H18.1.11	第1897号	発掘調査
	塚原1号竈跡	若宮2丁目	愛知県尾張建設事務所・名古屋東部丘陵事務所長	H17.12.1	道路	H18.1.11	第1897号	発掘調査
	山口堰堤3号墳	若宮2丁目	愛知県尾張建設事務所・名古屋東部丘陵事務所長	H17.12.1	道路	H18.1.11	第1897号	その他
春日井市	松河戸遺跡	松河戸土地区画整理事業地内	春日井市長	H17.7.4	区画整理	H17.9.29	第1231号	発掘調査
	高座山第1号墳	高座町字高座林	春日井市長	H17.12.2	道路	H17.12.15	第1768号	発掘調査
豊川市	白鳥遺跡			H17.5.20				
	国分寺北遺跡	八幡町	豊川市教育委員会教育長	H17.5.20	区画整理	H17.6.17	第509号	発掘調査
	下六光寺遺跡			H17.5.20				
	船山古墳			H17.5.20				
豊川市 (一宮町)	水神平遺跡	一宮町大字上長山字西水神平	一宮町長	H17.5.24	下水道	H17.6.17	第539号	慎重工事
	水神平遺跡	一宮町大字上長山字西水神平、東水神平	一宮町長	H17.5.25	下水道	H17.6.17	第540号	慎重工事
	水神平遺跡	一宮町大字上長山字東水神平、西水神平	一宮町長	H17.5.26	水道	H17.6.17	第541号	慎重工事
	水神平遺跡	一宮町大字上長山字西水神平	一宮町長	H17.5.26	水道	H17.6.17	第542号	慎重工事
	水神平遺跡	一宮町大字上長山字西水神平	一宮町長	H17.6.8	水道	H17.6.23	第598号	慎重工事
	水神平遺跡	一宮町大字上長山字西水神平	一宮町長	H17.6.8	水道	H17.6.23	第599号	慎重工事
	水神平遺跡	一宮町大字上長山字西水神平	一宮町長	H17.7.21	水道	H17.8.1	第875号	慎重工事
津島市	蛭間遺跡	蛭間町字逆川東	津島市教育委員会	H17.5.12	学校	H17.5.20	第327号	工事立会
	蛭間遺跡	蛭間町字高瀬、宮重、逆川東、西屋敷	愛知県海部農林水産事務所長	H17.6.22	農業関連	H17.10.13	第1298号	工事立会
	寺野廃寺	寺野町字郷	愛知県海部農林水産事務所長	H17.6.22	農業関連	H17.10.13	第1299号	工事立会
	寺野遺跡	寺野町字廻場	愛知県海部農林水産事務所長	H17.6.22	農業関連	H17.10.13	第1300号	工事立会
	蛭間遺跡	蛭間町字西屋敷	愛知県海部建設事務所長	H17.7.13	道路	H17.8.1	第860号	工事立会
	蛭間遺跡	蛭間町字西屋敷	津島市水道事業 津島市長	H17.7.14	水道	H17.8.1	第859号	工事立会
	蛭間遺跡	蛭間町	愛知県海部建設事務所長	H18.1.24	道路	H18.2.13	第2148号	工事立会
刈谷市	沖野遺跡	松栄町他	刈谷市長	H17.6.23	下水道	H17.6.30	第651号	工事立会
	井ヶ谷遺跡	井ヶ谷上ノ郷他	刈谷市長	H17.8.11	下水道	H17.8.24	第1000号	工事立会
	野田城	野田町北屋敷	刈谷市長	H17.9.6	下水道	H17.9.12	第1130号	工事立会
	半崎貝塚			H17.9.26				
	大西貝塚			H17.9.26				
	大西東貝塚			H17.9.26				
	中西遺跡	泉田町半崎他	刈谷市長	H17.9.26	下水道	H17.9.29	第1255号	工事立会
	八王子神社貝塚			H17.9.26				
	宮東第2号貝塚			H17.9.26				
	宮東第1号貝塚			H17.9.26				
豊田市	井ヶ谷遺跡	井ヶ谷上ノ郷地先	刈谷市長	H17.9.28	道路	H17.10.17	第1340号	工事立会
	刈谷遺跡	城町1丁目	刈谷市長	H17.10.25	公園造成・その他開発 (植樹祭開催)	H17.11.8	第1482号	慎重工事
	中条遺跡	重原本町5丁目	刈谷市長	H17.12.6	道路	H17.12.15	第1769号	工事立会
	五月折戸貝塚	泉田町高畑一色他	刈谷市長	H18.1.10	下水道	H18.1.17	第1924号	工事立会
	水入遺跡	渡刈町大屋敷地外	日本道路公園中部支社長	H17.6.1	その他建物 (事務所等)	H17.6.16	第557号	慎重工事
	今町遺跡	今町	日本道路公園中部支社長	H17.6.2	その他開発 (道路管理施設)	H17.6.16	第558号	発掘調査
	丸根城跡	野見町	豊田市教育委員会教育長	H17.6.21	その他開発 (史跡整備)	H17.6.30	第652号	工事立会
今町遺跡	今町7丁目	豊田市役所建設部幹線道路推進課長	H17.7.27	道路	H17.8.12	第953号	工事立会	

	伊保遺跡	保見町四反田	豊田市長	H17.8.19	その他建物（市出張所・社会教育施設）	H17.9.6	第1063号	工事立会
	大桑城	大桑町コンデ嶋	豊田市長	H17.11.21	公園造成	H17.12.9	第1739号	工事立会
	田中遺跡	東大島町田中	豊田市長	H18.3.8	道路	H18.3.31	第2470号	工事立会
	溝川遺跡	篠目町溝川	安城市長	H17.3.28	学校	H17.4.11	第65号	慎重工事
安城市	万五郎遺跡・根崎遺跡他	上条町、安城町	愛知県西三河農林水産事務所長	H17.5.10	農業関連	H17.9.22	第1175号	発掘調査
	寺領廃寺跡	寺領町久後	安城市長	H17.5.25	道路	H17.6.17	第510号	発掘調査
	安祥城跡	安城町城堀	安城市長	H17.5.25	下水道	H17.6.17	第511号	工事立会
	屋下遺跡	安城町屋下	安城市長	H17.5.30	河川	H17.8.1	第876号	発掘調査
西尾市	今川館跡	今川町土井堀、元川原、丁田町前通	西尾市長	H17.3.14	学校	H17.4.15	第74号	慎重工事
	枯木宮貝塚	巨海町若宮西	西尾市教育委員会教育長	H17.7.20	学校	H17.8.1	第840号	工事立会
	枯木宮貝塚	巨海町若宮西	西尾市教育長	H17.12.1	学校	H17.12.19	第1784号	工事立会
	大宮東遺跡	市子町大宮東付近	愛知県西三河農林水産事務所長	H18.1.31	区画整理	H18.3.17	第2256号	慎重工事
	枯木宮貝塚	巨海町若宮西	西尾市長	H18.3.6	その他建物（倉庫設置）	H18.3.20	第2404号	工事立会
小牧市	向山遺跡	大字文津	小牧市長	H17.9.30	区画整理	H17.10.17	第1341号	慎重工事
	北外山川向遺跡	大字北外山川川向	小牧南土地区画整理事業 小牧市長	H17.10.26	区画整理	H17.11.18	第1558号	慎重工事
	北外山南屋敷遺跡	大字北外山字南屋敷	小牧南土地区画整理事業 小牧市長	H17.10.26	区画整理	H17.11.18	第1560号	工事立会
	南外山東浦遺跡	大字南外山字東浦	小牧市教育委員会	H17.11.1	区画整理	H17.11.18	第1559号	発掘調査
	南外山東浦遺跡	大字南外山字北浦	小牧市長	H17.11.1	区画整理	H17.12.2	第1677号	発掘調査
	南外山東浦遺跡	大字南外山字東浦	小牧市長	H17.12.16	区画整理	H17.12.27	第1836号	慎重工事
	新町遺跡	堀の内3丁目地内外	小牧市長	H18.1.5	道路	H18.1.20	第1965号	工事立会
稲沢市	下津長田遺跡	陸田桑原町、下津平洗町、下津長田町、下津鞍掛町、下津穂所町、下津小井戸	稲沢市長	H17.4.25	区画整理	H17.5.11	第256号	工事立会
	鎌倉街道周辺遺跡	下津	一宮建設事務所長	H16.6.24	道路	H17.9.2	第716-1号	慎重工事
	白子遺跡	豊栄町石松	日本道路公団中部支社長	H17.7.28	道路	H17.8.11	第963号	工事立会
	八剣遺跡	大宮字下馬場	新城市長	H17.10.20	道路	H17.10.31	第1469号	工事立会
東海市	滝川氏屋敷	八束穂	新城市長	H17.12.13	道路	H17.12.22	第1813号	工事立会
	夜燈遺跡	川路字夜燈	愛知県新城設楽建設事務所長	H18.2.13	道路	H18.3.17	第2257号	工事立会
	郷中遺跡	大田町郷中	東海太田川駅周辺土地区画整理事業 東海市長	H17.4.1	区画整理	H17.4.15	第75号	発掘調査
	龍雲院遺跡	大田町蟹田	東海市長	H17.10.24	区画整理	H17.11.18	第1550号	工事立会
	大木之本遺跡	養父町大木之本	東海市長	H17.10.28	その他建物（保育園）	H17.11.18	第1551号	工事立会
東海市	烏帽子遺跡	高横須賀町	愛知県知多建設事務所長	H17.12.1	道路	H18.1.11	第1885号	工事立会
知多市	七曲D古窯群	知多市長	H17.6.22	道路	H17.7.14	第717号	工事立会	
豊明市	薬師ヶ根遺跡	沓掛町	愛知県尾張建設事務所長	H17.11.21	道路	H18.1.25	第1973号	工事立会
田原市	雁合遺跡	大久保町字三沢	愛知県東三河農林水産事務所長	H17.5.23	農業関連	H17.6.8	第453号	工事立会
	宮西遺跡			H17.5.23				
	雁合遺跡	大久保町	愛知県東三河農林水産事務所長	H17.11.15	農業関連	H17.12.1	第1634号	工事立会
	宮西遺跡			H17.11.15				
	田原城惣門跡	田原町殿町	田原市長	H17.11.24	公園造成・その他建物（公衆便所）	H17.12.9	第1738号	慎重工事
	二ッ坂古窯群	田原町二ッ坂	田原市長	H18.1.6	その他建物（水防倉庫）	H18.1.20	第1964号	発掘調査
	南番場遺跡	田原町南番場	田原市長	H18.3.10	その他建物（庁舎増築）	H18.3.31	第2469号	工事立会
愛西市	稲葉本郷遺跡	稲葉町	愛知県海部建設事務所長	H17.5.18	道路	H17.5.26	第416号	工事立会
清須市	朝日遺跡	朝日	国土交通省中部地方整備局 愛知県道事務所長	H17.4.5	道路	H17.4.26	第172号	工事立会
	朝日遺跡	朝日地先	国土交通省中部地方整備局 愛知県道事務所長	H18.1.16	道路	H18.1.31	第2066号	工事立会
	朝日遺跡	朝日貝塚	中日本高速道路㈱中部地区支配人付名古屋工務事務所長	H18.1.20	道路	H18.2.8	第2123号	発掘調査
	朝日遺跡群	朝日弥生	名古屋市上下水道局長	H18.1.27	水道	H18.2.10	第2145号	工事立会
	廻間遺跡	廻間1丁目	名古屋市上下水道局長	H18.1.27	水道	H18.2.10	第2146号	工事立会
	朝日遺跡	朝日地先	国土交通省中部地方整備局	H18.2.1	道路	H18.3.24	第2442号	発掘調査
	朝日遺跡	朝日	名古屋高速道路公社	H18.2.3	道路	H18.3.24	第2439号	発掘調査
北名古屋市（師勝町）	樋口遺跡	師勝町大字薬師寺字樋口地先	師勝町長	H17.10.18	道路	H17.10.24	第1425号	工事立会
春日町	朝日遺跡	下之郷地先	国土交通省中部地方整備局 愛知県道事務所長	H18.1.16	道路	H18.1.31	第2044号	工事立会
	朝日遺跡	下之郷地先	国土交通省中部地方整備局	H18.2.1	道路	H18.3.24	第2441号	発掘調査
甚目寺町	清林寺跡	大字坂牧字北浦	甚目寺町長	H17.11.22	下水道	H17.12.7	第1701号	慎重工事
東浦町	伊久智貝塚	大字生路字森腰	東浦町長	H17.6.23	道路	H17.7.14	第716号	発掘調査
	伊久智貝塚	大字生路字森腰地先	東浦町長	H17.9.30	水道	H17.10.24	第1397号	工事立会
南知多町	新井浜遺跡			H17.8.15				
	浦ヶ鼻古墳			H17.8.15				
	大光院古墳	大字日間賀島	南知多町水道事業 南知多町長	H17.8.15	水道	H17.9.26	第1202号	工事立会
	龍海第1古墳			H17.8.15				
	龍海第2古墳			H17.8.15				
八幡社古墳	H17.8.15							
	H17.8.15							
美浜町	十二谷B古窯群	大字河和字菅苅	美浜町長	H18.2.23	水道	H18.3.9	第2334号	工事立会

吉良町	稗貝塚	大字小山田	愛知県西三河農林水産事務所長	H17.8.24	農業関連・その他開発（排水路整備）	H17.9.7	第1103号	工事立会
三好町	伝阿弥陀堂遺跡	大字福谷字阿弥陀堂他	愛知県知事	H17.6.30	集合住宅	H17.8.17	第982号	工事立会
	K-16号窯 K-17号窯 K-34号窯 K-38号窯 K-G-98号窯	大字筋生字辰巳山、小坂	三好町土地開発公社理事長	H17.11.7 H17.11.7 H17.11.7 H17.11.7	宅地造成	H18.2.23	第2224号	発掘調査
	KG-93号窯	大字福谷字経ヶ峯	愛知県建設事務所長	H17.12.12	道路	H18.1.11	第1899号	発掘調査
	K-38号窯	大字筋生字小坂	三好町長	H17.12.26	道路	H18.1.12	第1892号	発掘調査
	マサノ沢遺跡	大字小松字マサノ沢	愛知県新城設楽建設事務所長	H17.7.14	道路	H17.7.15	第1088号	慎重工事
設楽町	川向東貝津遺跡	大字川向字東貝津	国土交通省中部地方整備局設楽ダム工事事務所長	H18.1.12	道路・ダム	H18.1.31	第2068号	発掘調査
	長床遺跡	大字御馬字加美	御津町長	H17.6.22	学校	H17.6.30	第654号	工事立会
御津町	二本松遺跡	上佐脇西区・中区	国土交通省中部地方整備局長	H17.10.20	道路	H17.10.31	第1470号	工事立会

(5) 遺跡発見の届出・通知

96条による届出

市町村	遺跡名	所在地	届出者	届出の日付	工事の内容	県文書番号		指示事項
安城市	本神遺跡	古井町釈迦山	個人	H17.1.7	宅地整備	H17.5.20	第237号	工事立会
江南市	布袋下山北遺跡	布袋下山町北	個人	H17.5.12	個人住宅	H17.5.30	第425号	工事立会
幡豆町	江尻遺跡	大字西幡豆字江尻	ボーダフォン(株) 東海技術部長	H17.10.13	電信電話	H17.10.21	第1363号	発掘調査

97条による通知

市町村	遺跡名	所在地	届出者	届出の日付	工事の内容	県文書番号		指示事項
田原市	北浅場遺跡	大久保町	愛知県東三河農林水産事務所長	H18.1.5	農業関連	H18.3.31	第2454号	慎重工事

4 普及・研修等

(1) 市町村文化財保護行政担当者会議

趣 旨 市町村において、文化財保護行政に携わる者を対象に、職務遂行に必要な基礎的事項及び実務上の課題に関する会議を行い、もって文化財保護行政の向上に役立てる。

実施日 平成 17 年 4 月 22 日

対 象 市町村の文化財保護行政担当者

場 所 愛知県自治センターE 会議室

内 容

- ・文化財保護室事務概要及び有形・無形・民俗文化財の保護と諸手続き
- ・記念物の保護と諸手続き
- ・埋蔵文化財の保護と諸手続き
- ・文化財保存事業費補助金申請等に係る留意事項
- ・愛知県埋蔵文化財調査センターと関連諸事業
- ・近代和風建築総合調査について

(2) 記念物、埋蔵文化財の取扱いに関する説明会

趣 旨 記念物・埋蔵文化財の保護と開発事業との調整を円滑にすすめるため、平成 12 年度より開始した。公共事業と記念物・埋蔵文化財の保護についての近年の考え方、実際に事業を行うにあたっての記念物・埋蔵文化財の取扱い、埋蔵文化財包蔵地を発掘調査する場合の調整方法とその実施について説明を行う。

実施日 平成 17 年 6 月 9 日

対 象 国・県及び公団公社などの開発部局担当者

場 所 愛知県自治センターE 会議室

内 容

- ・公共事業と記念物・埋蔵文化財
- ・事業計画と記念物の取扱い
- ・事業計画と埋蔵文化財包蔵地の取扱い
- ・事業計画と発掘調査

(3) 埋蔵文化財に関する検討会

趣 旨 文化財保護法及び施行令改正(平成 11 年 7 月)で埋蔵文化財の取扱いが都道府県の自治事務となったことに伴い、埋蔵文化財包蔵地の把握と周知、本発掘調査を要する範囲の特定、発掘調査経費の積算、出土品の取扱い等を都道府県で標準・基準化し明示することが求められようになった。これを受け、『愛知県埋蔵文化財保護要綱』を策定することを目的に、検討会を立ち上げた。

構成員 愛知県教育委員会、愛知県埋蔵文化財調査センター、頻繁に発掘調査を行っている市町村教育委員会の各職員。

実 績 要綱として『埋蔵文化財包蔵地の周知について』、『開発に伴う埋蔵文化財の取扱い及び発掘調査実施の基準について』、『発掘調査に係わる調査体制と埋蔵文化財担当専門職員について』、『発掘調査費用と積算基準について』、『出土文化財の保管と活用について』を策定した。

実施日 平成 18 年 2 月 23 日

内 容

- ・今後要綱として策定する『発掘調査の調査基準』の作成方法について

愛知県文化財年報（平成 17 年度）

平成 19 年 3 月 31 日

編集・発行 愛知県教育委員会
〒460-8534 名古屋市中区三の丸三丁目 1 番 2 号
電話 (052) 961-2111 (代)