

愛知県文化財年報 12

平成 28 年度

2018

愛知県教育委員会

目 次

I	文化財保護の体制	
1	文化財保護室の組織	1
2	愛知県埋蔵文化財調査センターの組織	1
3	愛知県文化財保護審議会	2
4	愛知県文化財保護指導委員	3
II	指定文化財等の保護	
1	文化財の指定と解除	4
2	国登録文化財	9
3	補助事業	10
III	文化財保護室の事業概要	
1	普及・啓発事業	11
2	県指定文化財（美術工芸品）現状確認調査	15
3	日本遺産	15
4	あいち山車まつり活性化事業	16
5	清洲貝殻山貝塚資料館の拡充整備	17
6	銃砲刀剣類の登録	17
7	文化財情報の管理・発信	18
8	研修・説明会等	18
IV	埋蔵文化財の保護	
1	埋蔵文化財保護行政の現状	19
2	愛知県教育委員会が実施した埋蔵文化財調査	22
3	愛知県埋蔵文化財調査センター	24
V	資料	
1	国・県指定文化財の現状変更等	25
2	埋蔵文化財関係資料	29
	朝日遺跡出土品・木器・木製品保存修理報告書	

例 言

- 1 本書は、愛知県教育委員会生涯学習課文化財保護室が、平成28年度に実施した文化財保護事業についてまとめたものである。
- 2 市町村名、遺跡名、機関名及びデータ等については、原則として平成29年3月31日現在の状況とした。
- 3 (公財)愛知県教育・スポーツ振興財団 愛知県埋蔵文化財センターが実施した埋蔵文化財発掘調査の詳細については、当センターが年報として報告しているので、参照されたい。

I 文化財保護の体制

1 文化財保護室の組織

愛知県教育委員会生涯学習課文化財保護室は、室長、管理グループ7名及び保護・普及グループ9名（市町村等職員実務研修生2名を含む。）の合計17名で構成されており、担当する業務は下図のとおりである。

また、愛知県清洲貝殻山貝塚資料館の公開（木～日曜日の週4日開館）のため、清須市詰所（資料館内）を設置している。

< 組織図 >

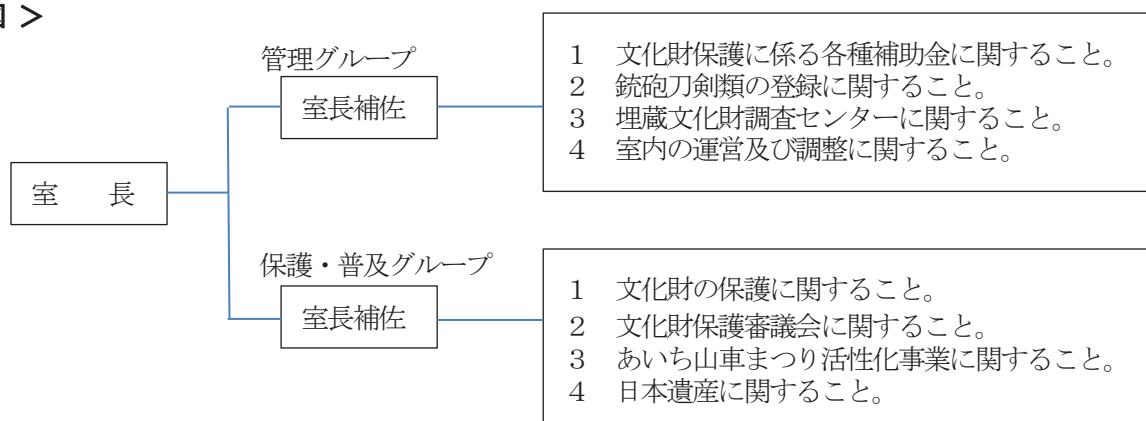

2 愛知県埋蔵文化財調査センターの組織

愛知県埋蔵文化財調査センター（以下「調査センター」という。）は、発掘調査による出土品を適切に収蔵、活用するとともに、埋蔵文化財の調査研究、普及啓発などを行う中心施設として設置された。

職員は、所長、総務課3名及び調査研究課4名の合計8名で構成されている。

主な業務は、公共事業に係る発掘調査を実施するとともに、愛知県教育委員会が公益財団法人愛知県教育・スポーツ振興財団愛知県埋蔵文化財センター（以下「埋蔵文化財センター」という。）に委託して実施する発掘調査事業に対する調整及び指導、出土品の収蔵・活用及び研究資料の収集・活用、市町村・関係団体への指導助言、埋蔵文化財センターが実施する県費補助事業に対する指導助言である。

< 組織図 >

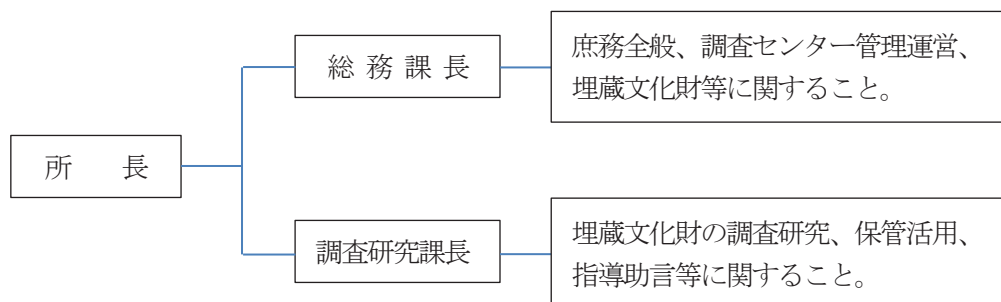

3 愛知県文化財保護審議会

愛知県文化財保護審議会は、愛知県文化財保護条例の規定に基づき、文化財に関する重要事項について調査審議するため、昭和51年4月1日に設置され、20名の委員で構成されている。

愛知県文化財保護審議会 委員名簿（平成28・29年度任期）

定員20名

※◎は部会長

氏名	美術 工芸	建造 物	埋 藏 考 古 文 化 財	史 跡 ・ 天 然 記 念 物 ・ 文 化 的 景 観	民 俗 無 形 文 化 財	文 化 財 総 合	専攻分野	就 任 年 度	所 属 等
会長 足立 守				○		○	地質鉱物学	H23	名古屋大学特任教授
池邊 このみ				○			都市緑地学（文化的景観）	H28	千葉大学大学院教授
伊藤 大輔	○						美術史学（絵画）	H26	名古屋大学大学院教授
恵美 千鶴子	○						美術史学（書跡）	H28	東京国立博物館主任研究員
大塚 英二	○						古文書学（日本近世史）	H26	愛知県立大学教授
大塚 達朗			◎	○			先史考古学	H24	南山大学教授
菊池 健策					◎		民俗学	H26	東京文化財研究所客員研究員
久保 智康	◎				○		美術史学（金属工芸）	H24	叡山学院教授
熊田 由美子	○					◎	美術史学（彫刻）	H24	愛知県立芸術大学名誉教授
越川 次郎					○		民俗学	H26	中部大学准教授
是澤 紀子		○					文化財保存学（都市・建築）	H28	日本女子大学准教授
塩出 貴美子	○						美術史学（絵画）	H26	奈良大学教授
西岡 陽子					○		民俗学	H26	大阪芸術大学教授
西澤 泰彦		○					建築史学	H26	名古屋大学大学院教授
日高 薫	○				○		美術史学（工芸）	H22	国立歴史民俗博物館教授
藤澤 良祐			○	○			歴史考古学	H24	愛知学院大学教授
副会長 丸山 宏				○		○	造園学	H22	名城大学教授
溝口 正人		◎					建築史学	H24	名古屋市立大学大学院教授
渡辺 勝敏				○			動物生態学・遺伝学	H26	京都大学大学院准教授
渡邊 幹男				◎			植物学	H26	愛知教育大学教授

4 愛知県文化財保護指導委員

市町村の文化財保護活動を支援し、文化財の保存管理状況の巡視を行い、文化財保護思想の啓発を図るために設置され、委員数は58名である。

地域別の内訳は、尾張地区13名、海部地区3名、知多地区7名、西三河地区18名、東三河地区10名、新城地区4名、設楽地区3名である。

愛知県文化財保護指導委員（平成27・28年度）

	地域	氏名	担当市町村		地域	氏名	担当市町村
1	尾張	荒木 英夫	瀬戸市、尾張旭市、長久手市	30	西三河	石川 峯夫	知立市
2		福岡 元近	北名古屋	31		伊藤 利和	碧南市、高浜市
3		高橋 敏明	春日井市	32		天野 清	西尾市
4		西川 菊次郎	小牧市、岩倉市	33		高須 健雄	西尾市
5		野々山 和夫	豊明市、日進市、東郷町	34		松井 直樹	西尾市
6		長谷川 公茂	江南市、大口町	35		黒柳 真	豊田市
7		野村 秀夫	六山市、扶桑町	36		藤嶋 正美	豊田市
8		菅野 良司	一宮市	37		松井 武夫	豊田市
9		小川 一朗	一宮市	38		三宅 一秋	豊田市
10		近藤 修	一宮市	39		小木曾 紀雄	豊田市
11		平手 徳彦	稲沢市	40		能見 陸奥	豊田市
12		西垣 真章	稲沢市	41		石川 芳秋	みよし市
13		石原 美宗	稲沢市	42		東三河	大浦 純造
14	海部	加賀 昭一	津島市	43	高橋 利政		豊橋市
15		宮地 正耕	あま市、大治町	44	原田 博口		豊橋市
16		石田 正義	愛西市、弥富市、蟹江町、飛島村	45	片山 洋		豊川市
17	知多	河合 克己	半田市	46	小林 吉光		豊川市
18		竹多 格	常滑市	47	渡邊 鑑治		豊川市
19		村瀬 俊高	東海市	48	中村 重藏		豊川市
20		仲村 宏	知多市、阿久比町	49	佐久間 和宏		蒲郡市
21		小松 文五	大府市、東浦町	50	渡邊 幸久		田原市
22		石橋 伊鶴	南知多町、美浜町	51	林 哲志		田原市
23		中川 隆文	武豊町	52	新城	牧野 和彦	新城市
24	西三河	山田 伸子	岡崎市	53		大石 巳郎	新城市
25		鶴田 知大	岡崎市	54		菅沼 昭博	新城市
26		奥田 敏春	岡崎市	55		小椋 克好	新城市
27		吉本 一三	幸田町	56	設楽	加藤 博俊	設楽町
28		天野 暢保	安城市	57		竹内 正純	東栄町
29		都築 義秀	刈谷市	58		遠山 一好	豊根村

Ⅱ 指定文化財等の保護

1 文化財の指定と解除

歴史上、芸術上、学術上価値の高い文化財を保護するために、国及び愛知県では審議会等で調査・審議し、文化財の指定を進めている。

平成 28 年度は、国・県指定等文化財について以下のとおりである。

<国指定文化財>

新規指定等

種別	名称	員数	説明	指定等年月日	所有者等
考古資料	人面文壺形土器 附 線刻土器片 (愛知県安城市 亀塚遺跡出土)	1 箇 附 20 点	<p>本件は、線刻で人面を描いた弥生時代の壺形土器である。人面は、壺の胴部に細く鋭利な線で大きく描かれ、眼・鼻・口の周囲に幾重もの細線を充填し、また耳には耳飾りと思われる装飾表現もある。細かな破片が接合されて、顔面のほぼ全貌が復元された。</p> <p>このような土器は「人面文土器」と呼ばれ、弥生時代の祭祀で、辟邪（＝魔除け）の思想などを表した特別な土器と考えられているが、その全形を窺い知ることができる例は稀である。また、表現の精緻さにおいて群を抜く優品であり、人面文部分の遺存状態も良く、弥生時代の風俗を物語る貴重な資料である。</p>	H28. 8. 17	安城市
名勝	旧龍性院庭園	1378. 40 m ²	<p>旧龍性院庭園は、猿投山の南麓に位置する猿投神社の神宮寺の一つであった旧龍性院に所在する。</p> <p>庭園は、南北方向に約 43m、東西方向に約 28m を測る座観式庭園であり、池泉とその三方を囲む築山、庭園の視座となった客殿などにより構成されている。庭園の成立は、考古学的な所見から 17 世紀前半に成立したと考えられる。</p> <p>庭園は、廃仏毀釈による破却は免れたものの、その後様相は変わってしまったが、近年行われた調査によって、地割、石組等は、旧態を良好にとどめ、江戸期の絵図とよく一致することが確認された。</p> <p>旧龍性院庭園は近世の状況をよく伝え、当時の三河地域の庭園文化のよい事例であり、その芸術上の価値及び日本庭園史における学術上の価値は高い。</p>	H29. 2. 9	豊田市

建造物	旧西園寺家興津別邸(坐漁荘)母屋、警衛詰所、供待及び門附棟札、御幣軸、塀	3棟	<p>旧西園寺家興津別邸(坐漁荘)は、主屋は棟札等によれば、大正8年(1919)2月に上棟、翌大正9年(1926)5月まで工事は続いたとされる。</p> <p>大正14年(1925)に「坐漁荘」と命名され、設計監督は住友家ゆかりの技師である則松幸十が務めた。主屋は昭和4年(1929)に西側へ曳家され、東側に洋室やベランダ等が増築された。</p> <p>旧西園寺家別邸(坐漁荘)は、近代の政財界人が海浜の保養地に設けた別荘建築の希少な遺構である。「興津詣で」と称された、多数の政財界人による来訪者数の増大等に伴う増改築の過程や、当時の先駆的な構造補強の手法をよく示している。</p> <p>特に主屋は、数寄屋意匠を基調とし、良材と精緻な技術が駆使されている。西園寺公望の好んだ竹材を主な材として独創的な意匠表現、襖や天井などの構成にも創意が感じられる。気品ある造形でまとめた近代和風建築として、文化財価値が高い。</p>	H29.2.23	公益財団法人明治村
-----	--------------------------------------	----	--	----------	-----------

<国選定>

種別	名称	説明	選定年月日	所在地
重要伝統的建造物群保存地区	名古屋市有松伝統的建造物群保存地区	名古屋市の南東部に位置し、近世から昭和初期にかけて絞り染めで発展した東海道沿いの町並である。絞商の意匠に優れた主屋や土蔵のある豪壮な屋敷構えと絞業に関わる諸職の町家が立ち並ぶ特徴のある町並を良く残している。愛知県は元より、我が国にとっての歴史的遺産である。	H28.7.25	名古屋市緑区有松の一部

<県指定文化財>

新規指定等

種別	名称	員数	説明	指定等年月日	所有者等
天然 記念物 (植物)	大善院のイブキ	1 樹	<p>本樹は、常滑市のほぼ中央部に位置する大善院地内に所在するイブキの巨木で、現在は大善院の所有である。</p> <p>ヒノキ科のイブキは、本州・四国・九州に分布する常緑高木である。大善院のイブキは、推定樹齢約 500～600 年であり、樹高 15m、幹周 4m、根回りは 5m に達する巨樹である。この樹は雌株であり 4 月から 5 月にかけて薄緑色の雌花を咲かせる。元々、海岸の岩場などに生育する木である。そのことから、海岸付近の神社や寺等に植えられることが多い。本樹も、海辺の地域であることから植えられたと推定される。</p> <p>本樹は、地元で古くから地域のシンボルとなっている。また、イブキを囲んで、地域の祭りが開かれたり、地域の保育園や小学校がイブキの見学に訪れたりしている。</p> <p>このように本樹は、地元で大切に保存・管理され、その歴史を重ねてきた樹木であるため、県指定として指定し、今後、適切な保存が図られることが望ましい。</p>	H28. 8. 26	宗教法人 大善院
工芸品	金銅熱田五社明神 本地懸仏	1 面	<p>「金銅熱田五社明神本地懸仏」は、銅と鍍銀の鏡板の表面に、銅と鍍金からなる半肉彫りの大日如来ほかの五尊像を貼り付けた懸仏である。鏡板表の中央に「亀背五社／本宮本地」、同裏面に「熱田亀背五社明神」と墨書があり、五尊が熱田宮五社の祭神の本地仏であることを示している。中央の大日如来のほか、阿弥陀如来、釈迦如来、薬師如来、宝生如来が置かれている。</p> <p>尊像の肉取りは薄肉で、早期の懸仏の特色をよく示しており、体軀や衣文がやや簡略に表現され目尻の下がる穏やかな容貌は、藤原期の木彫仏の雰囲気をよく残している。</p> <p>境内の八大神社は大興寺鎮守とされ、熱田五社明神と八幡三社を祀っている。本懸仏と両界大日如来・聖観音菩薩懸仏が当社の御神体であったと伝えられ、本品の製作時期は鎌倉時代前期、12 世紀末から 13 世紀前半であると考えられる。</p> <p>本品は、全国的にも類品の少ない早い時期の懸仏の作品であるのみならず、熱田五社の本地仏構成を知ることができる最古の作例としてもきわめて貴重である。</p>	H29. 2. 10	宗教法人 大興寺

工芸品	金銅両界大日如来 ・聖観音菩薩懸仏 永仁四年銘	3面	<p>「金銅両界大日如来・聖観音菩薩懸仏永仁四年銘」は、ヒノキ板に銅と鍍銀の鏡板を張り、表面に銅と鍍金からなる半肉彫りの金剛界・胎藏界の両界大日如来と聖観音菩薩の尊像を貼り付けた懸仏である。</p> <p>3面の懸仏は、全て同じ細工で、尊像を高肉に表しているが、腕・膝等の造形は曖昧で、衣文も太めの毛彫りで簡略に表現している。墨書も同筆と考えることができ、知多郡大野庄大福寺に祀る本地仏であることを示しており、永仁四年(1296)に製作、奉懸されたものであると考える。</p> <p>これらが鎌倉時代後期の懸仏の秀作にして典型作であることは間違いなく、墨書銘が大興寺、あるいは大野庄大福寺の寺史、鎮守との関係などについての事情を示す史料価値も有しており、貴重な中世工芸の作品である。</p>	H29. 2. 10	宗教法人 大興寺
天然 記念物	北山湿地	1件	<p>北山湿地は岡崎市の中南部の池金町上落合に位置し、標高約200mの丘陵地に囲まれている。昭和55年に愛知県による愛知県自然環境地域候補地調査の際に北山湿地と記載されている。</p> <p>本湿地は山間部からの湧水が谷間に流れ込み、そこに多様な動植物が生育し、豊かな環境を形成している。</p> <p>植物としては、絶滅危惧植物が多数生育し、なかでもオオミズゴケやヒナノシヤクジョウ等の湿地性植物が豊富である。また、本湿地から多様化したミゾソバ類の起源と推定されるコミゾソバ等が広い範囲に生育している。特にヒナノシヤクジョウやムラサキミミカキグサは県内でも随一の群落である。</p> <p>一方、動物では、湿地の代表種であるハッチョウトンボやヒメタイコウチが多く生息している。また、生息地が限られ、ヒメカンアオイのみを食草として春の女神と呼称されるギフチョウも数多く見られる。</p> <p>このように北山湿地は、固有の希少な動植物相を有する岡崎市最大の湿地であり、溪谷の中にあつて、動植物とそれによって作り出された景観を持つ湿地として貴重である。</p>	H29. 2. 10	岡崎市

重文指定に伴う一部解除による名称変更

種別	名称	員数	説明	指定年月日	所有者等
考古資料	桜皮巻き小形壺形土器	1口	<p>愛知県指定文化財「へら描き人面土器及び桜皮巻き土器 安城市亀塚遺跡出土」（昭和56年11月20日指定）のうち「へら描き人面土器」が、平成28年8月17日に「人面文壺形土器 附線刻土器片」として、国の重要文化財に指定された。これに伴い、「桜皮巻き土器」を「桜皮巻き小形壺形土器」と名称を変更した。</p> <p>この土器は、弥生時代後期の小形の壺形土器で、器高11.9cm、口径11.4cm（推定）、胴部最大径13.8cm（被覆状態）、底径4.8cmである。土器の頸部から胴部・底部にかけての部分に幅4～6mmの紐状樹皮を網状に巻きつけて器体を覆っており、きわめて良好な保存状態で出土した珍しい土器である。</p> <p>以上のことから、土器の形状がわかるように名称を変更したものである。</p>	H29.2.10	安城市

県内の国・県指定等文化財件数

(平成29年3月31日現在)

種別 指定	有形文化財							無形 文化 財	民俗文化財		記念物			伝 建	合 計
	建造 物	絵画	彫刻	工芸 品	書跡	考古 資料	歴史 資料		有形	無形	史跡	名勝	天然 記念 物		
国指定	80	57	44	82	87	6	2	0	6	12	39	6	26	2	449
県指定	45	97	107	109	40	28	5	2	25	44	43	5	63		613

2 国登録文化財

新規登録文化財

登録番号	名称、登録基準、所有者、年代、構造等、所在地	登録手続
23-0460	「旧中央線玉野第三隧道」、再現不容易、特定非営利活動法人愛岐トンネル群保存再生委員会、明治33年、煉瓦造、延長76m、幅員4.6m春日井市	原簿記載：H28.11.29 官報告示：H28.11.29 通 知：H28.11.29
23-0461	「旧中央線玉野第四隧道」、再現不容易、特定非営利活動法人愛岐トンネル群保存再生委員会、明治33年、煉瓦造、延長75m、幅員4.6m春日井市	
23-0462	「旧中央線笠石暗渠」、再現不容易、特定非営利活動法人愛岐トンネル群保存再生委員会、明治33年/昭和32年改修、煉瓦造、延長11m、幅員1.2m春日井市	
23-0463	「旧堀田廣之家住宅主屋」、造形の規範、個人、明治45年、木造2階建、瓦葺、建築面積31㎡、津島市	
23-0464	「旧堀田廣之家住宅蔵」、歴史的景観、個人、大正期、土蔵木造2階建、瓦葺、建築面積205㎡、津島市	
23-0465	「旧堀田廣之家住宅門」、歴史的景観、個人、明治45年、木造、瓦葺、間口2.0m、袖塀付、津島市	
23-0466	「旧堀田廣之家住宅煉瓦塀」、歴史的景観、個人、明治45年、煉瓦造、瓦葺、延長19m、津島市	
23-0467	「旧堀田廣之家住宅板塀」、歴史的景観、個人、明治45年、土塀、瓦葺、延長12m、津島市	
23-0468	「中定商店大五蔵」、歴史的景観、合名会社中定商店、大正5年/昭和41年・同48年・62年改修、土蔵造2階建、瓦葺、建築面積106㎡、武豊町	
23-0469	「中定商店昭二蔵」、歴史的景観、合名会社中定商店、昭和2年頃/昭和中期・同60年改修、土蔵造平屋建、瓦葺、建築面積87㎡、武豊町	
23-0470	「中定商店昭三蔵」、歴史的景観、合名会社中定商店、昭和3年頃/昭和20年頃・同63年・平成12年改修、土蔵造平屋階建、瓦葺、建築面積202㎡、武豊町	

3 補助事業

国指定文化財の修理・防災等

(単位：千円)

補助事業者	事業内容	国庫対象 事業費	国庫補助金	県費補助金
定光寺 (瀬戸市)	定光寺本堂屋根葺替	62,132	43,492	4,349
日本郵政株式会社 (犬山市)	旧伊勢郵便局舎(宇治山田郵便局舎) 耐震対策	11,940	5,970	835
曼陀羅寺 (江南市)	曼陀羅寺正堂保存修理	60,000	45,000	4,200
服部初弥 (弥富市)	服部家住宅主屋ほか2棟保存修理	3,403	2,382	306
六所神社 (岡崎市)	六所神社本殿、幣殿、拝殿ほか2棟 保存修理	170,000	127,500	11,900
妙源寺 (岡崎市)	妙源寺柳堂防災施設等	55,752	47,389	3,902
幡頭神社 (西尾市)	幡頭神社本殿保存修理	15,238	12,952	1,066
望月靖雄 (新城市)	望月家住宅防災施設等	3,952	3,161	355
公益財団法人徳川美術館 (名古屋市)	紙本著色源氏物語絵巻保存修理	8,785	4,831	614
日本メナー化粧品株式会社 (名古屋市)	藤原興風像(佐竹本三十六歌仙切)保存修 理	3,888	1,944	271
一般財団法人 J.フォントレイング史料館 (名古屋市)	染分縮子地御所車花鳥文様縮箔小袖 保存修理	5,274	3,164	368
大樹寺 (岡崎市)	大方丈障壁画岡田為恭筆保存修理	17,748	10,648	1,241
長興寺 (豊田市)	紙本著色織田信長像保存修理	3,001	1,500	210
赤岩寺 (豊橋市)	木造愛染明王坐像	2,354	1,177	164
犬山祭保存会(名栗町) (犬山市)	犬山祭の車山行事 民俗文化財伝承・活用等	3,713	1,856	333
犬山祭保存会(余坂町) (犬山市)	犬山祭の車山行事 民俗文化財伝承・活用等	4,074	2,037	366
須成文化財保護委員会 (蟹江町)	須成祭の車楽船行事と神葎流し 車楽船および祭道具の修理・新調	7,131	3,565	641
亀崎潮干祭保存会 (半田市)	亀崎潮干祭の山車行事 民俗文化財伝承・活用等	8,500	4,250	765
東照宮 (新城市)	鳳来寺山石垣等保存整備	25,271	12,635	1,768
計		472,156	335,453	33,654

県指定文化財の修理・防災等

(単位：千円)

補助事業者	事業内容	補助対象 事業費	県費補助金
公益財団法人後藤報恩会 (名古屋市)	旧渡辺家書院及び茶室保存修理	7,666	3,577
賀茂神社 (豊橋市)	賀茂神社本殿保存修理	22,037	10,283
正法寺 (豊川市)	絹本著色釈迦如来像保存修理	391	182
香積寺 (豊田市)	飯盛城跡崩落斜面修復保護工事	3,042	1,419
一色大提灯保存会 (西尾市)	一色大提灯六組付柱組み一式保存修理	1,937	1,161
竹生町拳母祭山車祭囃子保存会 (豊田市)	拳母神社の山車(竹生町)保存修理	1,002	601
中町拳母まつり山車保存会 (豊田市)	拳母神社の山車(中町)保存修理	3,077	1,845
計		39,152	19,068

III 文化財保護室の事業概要

1 普及・啓発事業

(1) 伝統文化出張講座

民俗芸能の保存・伝承においては、県民の理解と認識を深めることが不可欠であるとともに、後継者不足が喫緊の課題である。

後継者育成には、まず、子どもたちが地域に伝わる民俗芸能の奥深さを理解し、郷土を愛する気持ちを高めることが求められる。このため、地域の民俗芸能保存団体と交流できる環境を整備し、鑑賞に留まらず、体験・練習及び発表という継続的な伝承活動を支援した。

【平成28年度実施校・実施日等】

	実施校	文化財名(保存団体)	実施予定日	参加児童
1	豊田市立 本城小学校	たんぽぽおおいと 丹波大垣内流打ちはやし (丹波大垣内流打ちはやし保存会)	平成28年6月9日(木) 平成28年7月7日(木) 平成28年9月23日(金)	7クラス 42人
2	知立市立 知立中学校	だしぶんらく 知立の山車文楽 (知立山車文楽保存会山町人形連)	平成28年6月24日(金) 平成28年9月30日(金) 平成28年11月18日(金)	学校内で 30人
3	一宮市立 瀬部小学校	うすだいまつり 臼台祭 (瀬部山車・臼台祭保存会)	平成28年9月21日(水) 平成28年10月5日(水) 平成28年11月6日(日)	3年生 82人

(2)天然記念物樹勢回復事業（名勝及び天然記念物「木曾川堤（サクラ）」）

ア事業目的

国指定名勝及び天然記念物「木曾川堤（サクラ）」は昭和2年の指定から80年以上が経過し、枯死や伐採等による減少、老化や病虫害による衰弱等、指定当初の景観から大きく様変わりし、傷みが目立つようになった。このため、平成20・21年度の緊急調査の結果をもとに樹勢回復事業を実施して木曾川堤（サクラ）を再生すると共に、継続して保護・活用の推進を目指す。また、普及啓発事業を行い、県民の文化財愛護精神を養う。

イ事業概要

普及啓発事業

小中学生及び一般の方を対象に、サクラ保護体験講座を一宮市大野極楽寺公園に面する木曾川堤で実施した。

〈普及啓発事業の実績〉

- ・講座名 名勝・天然記念物「木曾川堤（サクラ）」観察講座
- ・日 時 平成28年7月3日（日）午後1時から4時まで
- ・参加者 一般から募集した参加者10人
- ・内 容
 - (ア)講義「天然記念物ってなんだろう～文化財について学ぶ」 文化財保護室職員
 - 「木曾川堤のサクラを観察して保護する方法を考えよう」 愛知県文化財保護指導委員 近藤 修
 - (イ)観察会「サクラの観察講座」 愛知県文化財保護指導委員 近藤 修

(3)弥生学習講座「出前博物館」

愛知県清洲貝殻山貝塚資料館に収蔵されている考古資料を用いて、弥生学習講座「出前博物館」を実施している。

本講座は平成13年度から実施している。平成28年度は、小学校及び特別支援学校10校を訪問し、職員が実物の弥生土器や石器等を展示・解説した。

展示テーマ：弥生人の道具箱、弥生人の食卓

平成28年度弥生学習講座「出前博物館」実施校一覧

所管	市町村	学校名	実施日	学年	クラス数	人数
尾張教育事務所	犬山市	楽田小学校	1月24日	6	4	129
	豊山町	新栄小学校	7月5日	6	2	42
海部教育事務所	愛西市	永和小学校	6月7日	6	2	77
知多教育事務所	美浜町	上野間小学校	9月27日	5・6	2	47
西三河教育事務所	刈谷市	小垣江東小学校	10月25日	6	1	30
	豊田市	古瀬間小学校	2月21日	6	2	67
	西尾市	中畑小学校	2月7日	5	2	58
東三河教育事務所	豊川市	豊川小学校	6月21日	6	2	51
	新城市	庭野小学校	12月6日	3・4・5・6	2	7
県立	-	名古屋聾学校	11月15日	中1・2・3	6	40
実施計			10校		-	548人

(4) 愛知県清洲貝殻山貝塚資料館

貝殻山貝塚資料館は、国指定史跡貝殻山貝塚及び朝日遺跡から出土した考古資料を収蔵・展示する施設として設置された。平成10年4月から一時閉館したが、平成17年7月から職員が常駐し週4日間公開している。

朝日遺跡の出土資料を紹介する常設展示・企画展に加え、「弥生体験工房」というワークショップを設置しており、常時「火起こしに挑戦」、「ミニチュア土器作り」のメニューを無料で体験することができる。

平成28年度資料館入館者数

月	4月	5月	6月	7月	8月	9月	10月	11月	12月	1月	2月	3月	計
入館者数	1,911	2,154	560	173	126	236	2,337	920	213	138	114	205	9,087
開館日数	17	16	18	19	15	18	18	20	15	16	15	18	205

開館時間：午前9時30分～午後4時 開館日：木・金・土・日（祝日、年末年始を除く）

(5) 朝日遺跡魅力発信事業

愛知県を代表する弥生時代の巨大集落朝日遺跡の学術的価値、文化遺産としての魅力を県内外に発信し、遺跡の保護を図るとともに、地域振興に資することを目的とした事業を行っている。

ア 「にぎわい創出」推進会議

資料館の「にぎわいを創出」するため、清須市及び名古屋市（西区）の教育部局、観光部局、商工部局の関係者と、今後の資料館の利活用について検討した。

会議	日時	場所	検討内容
第1回	平成28年8月4日（木） 午後2時～午後3時30分	愛知県三の丸庁舎 地下1階B104会議室	資料館のにぎわい創出のための取り組みについて
第2回	平成29年2月13日（月） 午後1時30分～午後3時	愛知県三の丸庁舎 地下2階B203会議室	資料館のにぎわい創出のための取り組みについて

イ 朝日遺跡ガイドブックの作成

貝殻山貝塚を含む朝日遺跡について紹介するためのガイドブックを作成し、近隣の小学校及び資料館の来館者に配布した。

A5版16頁 カラー 10,000部

ウ 朝日遺跡シンポジウム

愛知県陶磁美術館企画展「弥生への旅 朝日遺跡」の関連事業として、朝日遺跡の始まりと終焉をテーマとする講演会・シンポジウムを開催した。

(ア) 講演会・シンポジウム1「倭国への歷程」

日時 平成28年7月9日（土） 午後1時30分～4時30分

会場 愛知県陶磁美術館 本館 講堂

講演 「朝日遺跡の盛衰と弥生時代」

講師 設楽博己（東京大学大学院人文社会系研究科考古学研究室教授）

シンポジウム「倭国への歷程」

パネラー 設楽博己（東京大学大学院人文社会系研究科考古学研究室教授）

石黒立人（愛知県埋蔵文化財センター専門委員）

原田 幹（愛知県教育委員会生涯学習課文化財保護室主査）

永井宏幸（愛知県埋蔵文化財センター調査研究専門員）

参加者 188人

(イ) 講演会・シンポジウム2「狗奴国創世記」

日時 平成28年8月20日(土) 午後1時30分～4時30分

会場 愛知県陶磁美術館 本館 講堂

講演 「狗奴国創世と朝日遺跡の終焉」

講師 赤塚次郎 (NPO 法人ニワ里ねっと理事長)

シンポジウム「狗奴国創世記」

パネラー 赤塚次郎 (NPO 法人ニワ里ねっと理事長)

樋上 昇 (愛知県埋蔵文化財センター調査研究専門員)

早野浩二 (愛知県埋蔵文化財センター調査研究専門員)

宮腰健司 (愛知県埋蔵文化財センター長兼調査課長)

参加者 248人

エ朝日遺跡出土品展

重要文化財の展示・公開をとおして、朝日遺跡への理解・関心を深めるために企画展、講演会を開催した。

企画展：「弥生のアクセサリー」

会期 平成28年10月15日(土)～11月20日(日)

内容 平成27年度に保存修理を終えた装身具及び紡織に関する重要文化財と朝日遺跡から出土した装身具(アクセサリー)関連資料を展示し、弥生時代の装束について紹介した。

入館者 5,084人

オ朝日遺跡弥生生活体験講座

弥生時代の生活体験をとおして、朝日遺跡への理解を深めるとともに、遺跡の所在する地域の振興に役立てることを目的とし、体験イベント及び米づくり体験講座(4回)を開催した。

(ア) Doki ドキ朝日遺跡弥生体験

日程 平成28年10月22・23日(土・日)

場所 愛知県清洲貝殻山貝塚資料館

内容 弥生時代・古代をテーマとした体験学習

朝日遺跡の出土品をもとにした弥生時代の生活体験をする。

項目	内容
土器作り	テラコッタ粘土を用いた弥生土器の製作体験
勾玉作り	滑石を砥石やサンドペーパーで磨き、勾玉形のペンダント製作
火起こし	復元した道具を使って古代の火起こしを体験
弥生弓体験	弥生時代の弓を復元し、鹿に見たてた的を射る体験
弥生たび	朝日遺跡ガイドツアー
竪穴パーパークラフト	竪穴住居のパーパークラフト製作体験

講座参加者 延約2,700人

(イ) 関連事業「お米をつくろう」

講座1	田植えを体験	平成28年5月28日(土)	参加者34人
講座2	石包丁で収穫	平成28年10月22日(土)	参加者26人
講座3	脱穀しよう	平成28年11月12日(土)	参加者26人
講座4	土器で炊飯	平成28年12月17日(土)	参加者28人
		計	参加者114人

カ朝日遺跡出土品保存修理事業

重要文化財に指定された朝日遺跡出土品を適切に保管・活用していくために、国の補助を受けて出土品の保存修理事業を実施している。

平成 28 年度は、木器・木製品の保存修理及び保存箱の製作を株式会社東都文化財保存研究所に委託して実施した。なお、事業報告書を本誌巻末頁に収録した。

2 県指定文化財（美術工芸品）現状確認調査

(1) 目的

平成 27 年度策定の「愛知県文化財保護指針」において、今後、適切な文化財保護行政の施策を展開していくためには、文化財の現状を把握する必要があるとしている。

また、文化庁が平成 25・26 年度に実施した重要文化財美術工芸品の所在確認調査において、全国で所在不明の文化財が明らかとなっており、県指定文化財にも同様の状況と考えられる。

そこで、平成 28・29 年度において、県指定文化財のうち、特に所有者変更や所在場所変更等による文化財管理状況の変更が多い有形文化財（美術工芸品）を対象に文化財の所在及び保存状況等の確認調査を実施する。

(2) 対象

県指定有形文化財（美術工芸品）全 384 件（平成 27 年度指定文化財まで）

絵画（97 件） 彫刻（107 件）

工芸品（107 件） 書跡（40 件）

考古資料（28 件） 歴史資料（5 件）

(3) 期間

平成 28・29 年度の 2 ヶ年

(4) 方法

ア市町教育委員会を通じ、所有者への連絡、日程調整を行う。

イ調査は、所有者の立会のもと、県教育委員会と市町教育委員会の各担当で実施する。

ウ調査成果は、県文化財指定台帳に追記するとともに、今後、防犯・防災対策を検討する際に活用する。

(5) 調査項目

ア所在及び現物の確認

イ保存・保管状況の確認

ウ指定書の確認（記載内容等）

エ法量の確認（一部文化財のみ）

オ記録写真撮影

(6) 調査方法

現物及び指定書を実際に見て確認する。

3 日本遺産

(1) 概要

平成 27 年度より始まった事業であり、地域の歴史的魅力や特色を通じて我が国の文化・伝統を語るストーリーを「日本遺産（Japan Heritage）」として文化庁が認定するもの。

ストーリーを語る上で欠かせない魅力溢れる有形や無形の様々な文化財群を、地域が主体となって総合的に整備・活用し、国内だけでなく海外へも戦略的に発信していくことにより、地域の活性化を図ることを目的としている。

(2) ストーリーのタイプ

ア「地域型」：単一の市町村内でストーリーが完結

イ「シリアル型（ネットワーク型）」：複数の市町村に跨がってストーリーが展開（複数の市町村にストーリーを構成する文化財が所在）

(3) 県内の申請状況

愛知県内の自治体に関連する平成 28 年度の日本遺産の申請は以下の 5 件であるが、いずれも採択はされなかった。

【地域型 2件】

申請者	タイトル
名古屋市	尾張名古屋は堀川でもつ一城下町名古屋に生命を吹き込み、育てた運河
犬山市	城と城下町が紡ぐ町人文化ー温故知新のまち 犬山ー

【シリアル型 3件】

申請者	タイトル
愛知県（県内 15 市町）	あいち de 醸（かも）すーあいちの醸造文化を巡るー
浜松市、静岡市、岡崎市	若き家康に出逢うまち～戦国大名・徳川家康の城下町、岡崎・浜松・静岡～
備前市（岡山県）、 越前町（福井県）、瀬戸市、 常滑市、甲賀市（滋賀県）、 篠山市（兵庫県）	炎と土の結晶ー日本六古窯ー

4 あいち山車まつり活性化事業

(1) 事業目的

県内に所在する全ての山車まつりの連携により、

ア愛知の魅力のひとつである山車文化を県内外へ広く発信するとともに、山車文化の気運の高揚に資する。

イ県内の山車まつりの振興を図る。

ウ地域全体の活性化や観光振興にも寄与する。

(2) 事業内容

ア「総会・研修会」開催（平成 28 年 6 月 12 日）

- ・場所 キャッスルプラザ（名古屋市中村区）
- ・研修会 講演 「祭礼懸装幕とはー歴史と保存ー」
講師 藤井健三（一般財団法人西陣織物館顧問）

イ「日本の祭シンポジウム」開催（平成 28 年 9 月 4 日）

- ・場所 ルブラ王山（名古屋市千種区）
- ・主催 あいち山車まつり日本一協議会、学校法人至学館伊達コミュニケーション研究所

ウ「あいち山車まつりフェスタ in 大高」開催（平成 29 年 2 月 26 日）

- ・場所 イオンモール大高（名古屋市緑区）
- ・主なイベント内容

【あいちの山車まつりステージ（からくり人形・お囃子等）】

「九代玉屋庄兵衛氏広報大使任命式」「あいちの山車まつりの魅力トークショー」「知立山車文楽特別公演（山町人形連）」「お囃子&伝統芸能等ステージ」

【体験ゾーン】

「なりきり撮影コーナー（顔出しパネル）」「お祭りフェイスペイント」「からくり体験コーナー」

【展示】

「ミニチュア山車展示」「写真展」「あいちの山車まつり映像放送」

【その他】

「スタンプラリー」「ご当地キャラクター登場」

(3) 広報資料の作成

ポスター (400 部)、山車図鑑 (6,000 部)

5 清洲貝殻山貝塚資料館の拡充整備

朝日遺跡の貴重な文化財を活用し、地域の活性化を推進するため、平成 27 年度に策定した「史跡貝殻山貝塚保存管理計画」、「清洲貝殻山貝塚資料館拡充整備基本構想」に基づき、清洲貝殻山貝塚資料館の拡充整備事業をすすめている。平成 32 年度の開館を目指し、平成 28 年度は新施設の基本設計及び展示の基本設計を実施した。

(1) 施設基本設計

新施設の建物本体と周辺環境整備に係る基本設計を山下設計株式会社に委託し作成した。

新施設延べ床面積 約 1,960 m²

(2) 展示基本設計

新施設の展示基本設計を株式会社丹青社に委託し作成した。

基本展示室・企画展示室・体験展示室等 約 430 m²



基本展示室

6 銃砲刀剣類の登録

銃砲刀剣類所持等取締法の定めるところにより、美術品もしくは骨董品として価値のある火縄式銃砲等の古式銃砲、または美術品として価値のある刀剣類を審査のうえ登録する。

(1) 銃砲刀剣類登録審査会

ア開催期日

5月12日	県自治センター	7月14日	県自治センター	9月8日	県自治センター
11月10日	県自治センター	1月12日	県自治センター	2月9日	県東三河総合庁舎
3月9日	県自治センター				

イ登録審査委員

加藤 博司 青山 篤志 坂入 眞之 林 利一 福井 款彦 松本 慎一

(2) 登録等の件数

ア新規登録 刀剣類 515 件 銃砲類 40 件 登録件数累計 75,918 件
(刀剣類のうち製作承認 10 件)

イ登録証再交付 刀剣類 65 件 銃砲類 5 件

7 文化財情報の管理・発信

(1) 文化財ナビ愛知

県内に所在する国・県指定および国登録文化財を解説付きの図録型式でインターネット上に公開し、文化財の普及・啓発に努めている。

☆文化財ナビ愛知

<http://www.pref.aichi.jp/kyoiku/bunka/bunkazainavi/index.html>

トップページからは、「文化財の所在地で探す（地図または市町村名）」「文化財の指定等の区分で探す（国指定・県指定・国登録など）」「文化財の種別で探す（建造物・工芸・歴史資料・天然記念物など）」のいずれかの方法で文化財の一覧表を開き、そこから各詳細解説ページにアクセスすることができる。なお、建造物、名勝、天然記念物、登録有形文化財建造物については、愛知県文化財マップにリンクし、文化財の所在地の地図を表示することができる。

(2) 愛知県文化財マップ

埋蔵文化財・記念物の周知と保護に資することを目的とし、「愛知県文化財マップ」を公開している。愛知県文化財マップは、愛知県統合型地理情報システム（マップあいち）上で公開される地理情報のひとつで、県内の埋蔵文化財及び国・県指定の記念物（史跡・名勝・天然記念物）の位置情報と名称等の属性情報を検索・表示することができる。

☆愛知県文化財マップ（埋蔵文化財・記念物）

<http://profile.maps.pref.aichi.jp/lib/layout.php?USERPROFILEKEY=1277718177722&LAYOUT=9>

8 研修・説明会等

(1) 市町村文化財保護行政担当者会議

ア趣 旨 市町村において、文化財保護行政に携わる者を対象に、職務遂行に必要な基礎的事項及び実務の課題に関する会議を行い、もって文化財保護行政の向上に役立てる。

イ実施日 平成28年4月22日

ウ対 象 各市町村の文化財保護行政担当者

エ場 所 愛知県自治研修所 7階大教室

オ内 容

- ・文化財保護室事務概要等
- ・有形・無形・民俗文化財の保護と諸手続
- ・記念物の保護と諸手続
- ・埋蔵文化財の保護と諸手続
- ・文化財保護指針について
- ・あいち山車まつり活性化事業について
- ・日本遺産について
- ・文化財保存事業費補助金申請等に係る諸手続
- ・愛知県埋蔵文化財調査センターと関連諸事業

(2) 愛知県文化財保護指導委員会会議（兼市町村文化財保護行政担当者会議）

ア趣 旨 国・県指定文化財の保存管理状況を巡回し、市町村の文化財愛護活動を支援し愛護思想の普及啓

発に携わる者を対象として、文化財保護の基礎・基本に関する会議を行い、もって職務遂行に役立てる。

イ実施日 平成 28 年 5 月 22 日

ウ対 象 愛知県文化財保護指導委員

エ場 所 愛知県自治研修所 7 階大教室

オ内 容 ・愛知県文化財保護指導委員の業務について
 ・平成 27 年度巡視活動報告のまとめ
 ・文化財保護関連事業について
 ・講演 「あいちの文化財をつたえたいー愛知県史編さん事業を通してー」
 ・講師 愛知県総務部法務文書課県史編さん室 林 浩己

(3) 記念物・埋蔵文化財の取扱いに関する説明会

ア趣 旨 記念物・埋蔵文化財の保護と開発事業との調整を円滑にすすめるため、平成 12 年度より開始した。公共事業と記念物・埋蔵文化財の保護についての近年の考え方、実際に事業を行うにあたっての記念物・埋蔵文化財の取扱い、埋蔵文化財包蔵地を発掘調査する場合の調整方法とその実施について説明を行う。

イ実施日 平成 28 年 5 月 25 日

ウ対 象 国・県及び公団公社などの開発部局担当者

エ場 所 愛知県自治センター E 会議室

オ内 容 ・公共事業と記念物・埋蔵文化財
 ・事業計画と記念物の取扱い
 ・事業計画と埋蔵文化財包蔵地の取扱い
 ・事業計画と発掘調査

IV 埋蔵文化財の保護

1 埋蔵文化財保護行政の現状

(1) 埋蔵文化財の周知と遺跡の保護

平成 28 年度に新規記載された遺跡は、16 遺跡、記載内容の変更手続きが行われたのは 13 遺跡である。

表 (1) 県内の埋蔵文化財包蔵地数 (愛知県遺跡地区を改訂した年度との比較)

年度/種別	貝塚	集落跡	散布地	古墳	窯業遺跡	社寺跡	城館跡	その他	総数
昭和 46 年	183	39	1,115	1,443	559	50	279	0	3,668
平成 3 年	182	161	2,467	1,509	1,413	116	451	189	6,488
平成 10 年	206	213	2,638	1,545	1,831	97	552	312	7,394
平成 28 年	249	446	3,451	3,081	3,383	133	1,093	622	12,458

(2) 開発事業との調整と発掘調査等の実施

平成 28 年度の文化財保護法にもとづく届出・通知は 1,814 件で平成 27 年度より増となっている。文化財保護法第 93 条に基づく届出が最も多く、昨年度と比較すると 150 件以上の増加となっている。例年通り、個人住宅の新築を目的とする届出が多いのが特徴である。

表 (2) -1 発掘等届出・通知件数の推移

年度	土木工事等の届出・通知						計
	93条	94条	96条	97条	92条	99条	
平成18年度	685	231	4	1	27	173	1,121
平成19年度	724	271	1	0	23	211	1,230
平成20年度	780	209	1	1	23	189	1,203
平成21年度	699	216	1	0	40	151	1,107
平成22年度	742	151	0	0	19	149	1,061
平成23年度	784	196	0	4	41	172	1,177
平成24年度	832	184	1	0	24	157	1,198
平成25年度	1,050	238	0	0	25	223	1,536
平成26年度	1,462	221	1	0	25	297	2,006
平成27年度	1,130	256	0	0	28	171	1,585
平成28年度	1,285	285	0	0	10	234	1,814

表 (2) -2 発掘等届出・通知の件数

		道路	鉄道	空港	河川	港湾	ダム	学校	住宅	個人住宅	工場	店舗	住宅兼	その他	宅地造成	土地区画整理	公園造成	ゴルフ場	観光開発	ガス等	農業基盤	農業関係	土砂採取	その他	自然崩壊	遺跡地図作製等	保存目的	学術	遺跡整備	計		
														建物									開発									
工事の届等	93条	現状保存	0	0	0	0	0	0	0	0	0	0	0	0	0	0	0	0	0	0	0	0	0	0	0	0	0	0	0	0	0	
		発掘調査	1	0	0	0	0	0	0	0	15	1	0	0	2	1	1	0	0	0	0	0	0	0	0	0	0	0	0	0	0	21
		工事立会	3	0	0	0	0	0	1	14	508	5	9	0	44	23	0	0	0	0	162	0	2	0	21	0	0	0	0	0	0	792
		慎重工事	0	0	0	0	0	0	0	3	269	2	8	0	15	6	0	0	0	0	160	0	0	0	6	0	0	0	0	0	0	469
		その他 注意	0	0	0	0	0	0	0	0	1	0	0	0	0	0	0	0	0	1	0	0	0	0	1	0	0	0	0	0	0	3
		その他 未指示	0	0	0	0	0	0	0	0	0	0	0	0	0	0	0	0	0	0	0	0	0	0	0	0	0	0	0	0	0	0
	計	4	0	0	0	0	0	1	17	793	8	17	0	61	30	1	0	0	1	322	0	2	0	28	0	0	0	0	0	0	1,285	
	94条	現状保存	0	0	0	0	0	0	0	0	0	0	0	0	0	0	0	0	0	0	0	0	0	0	0	0	0	0	0	0	0	
		発掘調査	2	0	0	1	0	1	0	0	0	0	0	1	0	4	2	0	0	0	0	0	1	0	3	0	0	0	0	0	15	
		工事立会	20	0	0	3	0	0	7	2	1	0	0	0	14	0	0	6	0	2	67	1	4	0	22	0	0	0	0	1	150	
		慎重工事	18	0	0	1	1	0	1	0	0	0	0	0	7	0	1	2	0	0	72	0	2	1	11	0	0	0	0	0	117	
		その他 注意	2	0	0	0	0	0	0	0	0	0	0	0	0	0	0	0	0	0	1	0	0	0	0	0	0	0	0	0	3	
		その他 未指示	0	0	0	0	0	0	0	0	0	0	0	0	0	0	0	0	0	0	0	0	0	0	0	0	0	0	0	0	0	0
計	42	0	0	5	1	1	8	2	1	0	0	0	22	0	5	10	0	2	140	1	7	1	36	0	0	0	0	0	1	285		
合計	46	0	0	5	1	1	9	19	794	8	17	0	83	30	6	10	0	3	462	1	9	1	64	0	0	0	0	0	1	1,570		
発見の届等	96条	現状保存	0	0	0	0	0	0	0	0	0	0	0	0	0	0	0	0	0	0	0	0	0	0	0	0	0	0	0	0		
		発掘調査	0	0	0	0	0	0	0	0	0	0	0	0	0	0	0	0	0	0	0	0	0	0	0	0	0	0	0	0	0	
		工事立会	0	0	0	0	0	0	0	0	0	0	0	0	0	0	0	0	0	0	0	0	0	0	0	0	0	0	0	0	0	
		慎重工事	0	0	0	0	0	0	0	0	0	0	0	0	0	0	0	0	0	0	0	0	0	0	0	0	0	0	0	0	0	0
		その他	0	0	0	0	0	0	0	0	0	0	0	0	0	0	0	0	0	0	0	0	0	0	0	0	0	0	0	0	0	0
		計	0	0	0	0	0	0	0	0	0	0	0	0	0	0	0	0	0	0	0	0	0	0	0	0	0	0	0	0	0	0
97条	現状保存	0	0	0	0	0	0	0	0	0	0	0	0	0	0	0	0	0	0	0	0	0	0	0	0	0	0	0	0	0		
	発掘調査	0	0	0	0	0	0	0	0	0	0	0	0	0	0	0	0	0	0	0	0	0	0	0	0	0	0	0	0	0		
	工事立会	0	0	0	0	0	0	0	0	0	0	0	0	0	0	0	0	0	0	0	0	0	0	0	0	0	0	0	0	0		
	慎重工事	0	0	0	0	0	0	0	0	0	0	0	0	0	0	0	0	0	0	0	0	0	0	0	0	0	0	0	0	0	0	
	その他	0	0	0	0	0	0	0	0	0	0	0	0	0	0	0	0	0	0	0	0	0	0	0	0	0	0	0	0	0	0	
	計	0	0	0	0	0	0	0	0	0	0	0	0	0	0	0	0	0	0	0	0	0	0	0	0	0	0	0	0	0	0	
合計	0	0	0	0	0	0	0	0	0	0	0	0	0	0	0	0	0	0	0	0	0	0	0	0	0	0	0	0	0	0		
発掘届等	92条	試掘・確認調査	0	0	0	0	0	0	0	0	0	0	0	0	0	0	0	0	0	0	0	0	0	1	0	0	0	0	0	1		
		本発掘調査	0	0	0	0	0	0	0	0	0	0	0	0	0	0	0	0	0	0	0	0	0	9	0	0	0	0	0	9		
		計	0	0	0	0	0	0	0	0	0	0	0	0	0	0	0	0	0	0	0	0	0	10	0	0	0	0	0	10		
	99条	試掘・確認調査	26	0	0	2	0	0	0	21	80	5	1	0	8	16	12	0	0	0	0	0	6	6	10	0	0	0	4	3	200	
		本発掘調査	0	0	0	0	0	0	4	6	1	1	0	3	1	14	2	0	0	0	0	0	0	1	0	0	0	1	0	34		
計	26	0	0	2	0	0	0	25	86	6	2	0	11	17	26	2	0	0	0	0	6	6	11	0	0	0	5	3	234			
合計	26	0	0	2	0	0	0	25	86	6	2	0	11	17	26	2	0	0	0	0	6	6	21	0	0	0	5	3	244			

(3) 発掘調査の費用

平成 28 年度の開発事業に伴う発掘調査費用の総額は、27 年度より約 6 億 3 千万円増加し、約 16 億 2 千万円である。開発事業にともなう試掘、確認調査を始めとした全ての調査項目について、昨年度より減少している。平成 28 年度は、県内 12 市町が国庫補助制度により発掘調査等を実施している。

表(3)-1 発掘調査の費用負担 (括弧内は 27 年度)

開発事業に伴う緊急発掘調査 (単位：千円)				保存目的の範囲内用確認調査 (単位：千円)			
				国庫補助事業	それ以外	合計	
公共事業者	都道府県	0	379,308	6,998	15,312	22,310	
	文化財保護部局	36,131	137,574	(16,250)	(9,282)	(25,532)	
	市町村	1,829	163,629				
	地方自治体公社公団	26	0				
	省庁	45,532	165,642				
	文化庁	10,226	4,206				
	中日本高速・都市機構他	0	0				
	JR・鉄建機構	0	0				
	民間事業者	大企業	0	64,106			
		中小企業	1,382	20,510			
零細事業者		2,268	0				
組合		0	44,307				
個人事業		200	26,381				
個人住宅		0	0				
その他		0	20,000				
計	97,594	1,025,663					
	(27,573)	(523,678)			(551,251)		

遺跡整備にともなう事前調査 (単位：千円)		
国庫補助事業	それ以外	合計
4,708	32,932	37,640
(25,932)	(24,987)	(50,919)

発掘調査費用合計 (単位：千円)	
1,183,207	(627,702)

表(3)-2 発掘調査への国庫補助 (単位：千円)

市町村名	対象事業	対象事業費	補助率	国庫補助
名古屋市	市内遺跡	10,400	50%	5,200
瀬戸市	市内遺跡	5,531	50%	2,765
春日井市	市内遺跡	4,050	50%	2,025
稲沢市	市内遺跡	2,000	50%	1,000
清須市	市内遺跡	5,912	50%	2,956
岡崎市	市内遺跡	4,050	50%	2,025
安城市	市内遺跡	3,644	50%	1,822
西尾市	市内遺跡	6,931	50%	3,465
みよし市	市内遺跡	3,280	50%	1,640
豊田市	市内遺跡	3,980	50%	1,990
豊橋市	市内遺跡	8,176	50%	4,088
田原市	市内遺跡	2,000	50%	1,000
合計		59,954		29,976

(4) 埋蔵文化財担当専門職員

平成 28 年度において県内 54 市町村のうち、正規の埋蔵文化財担当専門職員が配置されている市町村は 33 におよび、総職員数は 84 人である。愛知県及び（公財）埋蔵文化財センター職員を合わせると、109 人の正規職員が県内に配置されている。

職員の配置をみると、本庁へ配置された正規職員が平成 27 年度より 2 名増の 56 名となっている。また、関係機関の職員は正規職員と有期職員を合わせて 62 名であり、昨年度より 3 名減となっている。

県内の埋蔵文化財専門職員数

(平成 28 年 5 月現在)

地方 公共団体	埋蔵文化財専門職員数				地方 公共団体	埋蔵文化財専門職員数			
	本庁		関係機関			本庁		関係機関	
	正規	有期	正規	有期		正規	有期	正規	有期
愛知県	3	0	22	1	東海市	2	0	0	0
名古屋市	8	0	7	0	大府市	0	0	0	1
一宮市	0	0	2	0	知多市	0	0	1	0
瀬戸市	1	0	5	0	阿久比町	0	0	0	0
春日井市	4	0	0	0	東浦町	1	0	0	0
犬山市	1	0	0	0	南知多町	1	0	0	0
江南市	0	0	0	0	美浜町	1	0	0	0
小牧市	3	1	0	0	武豊町	0	0	0	0
稲沢市	2	1	0	0	岡崎市	3	2	1	1
尾張旭市	0	0	0	0	碧南市	0	0	0	0
岩倉市	0	0	0	0	刈谷市	3	0	0	0
豊明市	0	0	0	0	安城市	0	0	5	2
日進市	1	0	0	0	西尾市	2	0	0	0
清須市	2	0	0	0	知立市	1	0	0	0
北名古屋市	2	0	0	0	高浜市	1	0	0	0
東郷町	0	0	0	0	幸田町	2	0	0	0
長久手市	0	0	0	0	豊田市	4	0	0	0
豊山町	0	0	0	0	みよし市	0	0	2	1
大口町	0	0	1	0	設楽町	0	0	0	0
扶桑町	0	0	0	0	東栄町	0	0	0	0
津島市	0	0	0	0	豊根村	0	0	0	0
愛西市	0	0	0	0	新城市	1	0	0	0
弥富市	0	0	0	0	豊橋市	0	0	5	3
あま市	0	0	0	0	豊川市	4	0	0	0
大治町	0	0	0	0	蒲郡市	0	0	1	0
蟹江町	0	0	0	0	田原市	2	0	0	0
飛島村	0	0	0	0	計	56	4	53	9
半田市	0	0	1	0		60			62
常滑市	1	0	0	0					

2 愛知県教育委員会が実施した埋蔵文化財調査

(1) 公益財団法人愛知県教育・スポーツ振興財団愛知県埋蔵文化財センター実施の発掘調査

平成 28 年度には、愛知県教育委員会を通して委託を受けた埋蔵文化財センターが 19 遺跡（調査面積：17,100 ㎡）で発掘調査を実施した。また、調査の終了した 9 遺跡について、整理・報告書編集が行われ、また 3 遺跡について報告書の印刷、刊行が行われた。

調査成果の詳細については埋蔵文化財センターが編集・発行した『平成 28 年度愛知県埋蔵文化財センター年報』を参照されたい。

発掘調査

事業主体		事業名	遺跡名	面積 (㎡)	調査期間
国土交通省 中部地方整備局	設楽ダム工事 事務所	設楽ダム	滝瀬遺跡ほか、11 遺跡 (範囲確認調査)	4,500	平成 28 年 5 月～平成 28 年 12 月
			川向東貝津遺跡	810	平成 28 年 5 月～平成 28 年 9 月
			大栗遺跡	3,190	平成 28 年 9 月～平成 28 年 12 月
			西地・東地遺跡	340	平成 28 年 9 月～平成 28 年 12 月
			滝瀬遺跡	5,520	平成 28 年 5 月～平成 28 年 11 月
建設部	道路建設課	道路改良工事西尾幡豆線	岡山南遺跡	3,970	平成 28 年 8 月～平成 28 年 11 月
	河川課	中小河川改良事業（鹿乗川）	亀塚遺跡	1,300	平成 28 年 10 月～平成 29 年 1 月
			寄島遺跡・下懸遺跡	720	平成 28 年 12 月～平成 29 年 2 月

整理・報告書編集

	調査委託者		調査の理由	遺跡名	面積 (㎡)	調査年度
整理	国土交通省 中部地方整備局	設楽ダム工事事務所	設楽ダム	設楽ダム関連遺跡	9,860	平成 28 年度
	県企業庁	研究施設用地開発課	豊田・岡崎地区研究開発施設用地造成事業	下山テストコース 関連遺跡	113,920	平成 21～27 年度
	建設部	河川課	中小河川改良事業 (鹿乗川)	宮下他 4 遺跡	9,720	平成 21～27 年度
整理・ 報告	国土交通省 中部地方整備局	名四国道事務所	豊田北バイパス	東小笹遺跡	2,130	平成 26、27 年度
	建設部	都市整備課	路改良工事街 (都) 名古屋岐阜線	北丹波・東流遺跡	1,390	平成 24、25、27 年度

印刷・刊行

	調査委託者		調査の理由	遺跡名	面積 (㎡)	調査年度
印刷・ 刊行	国土交通省 中部地方整備局	名四国道事務所	豊田北バイパス	東小笹遺跡	2,130	平成 26、27 年度
	建設部	道路建設課	野間河和線	権六遺跡	2,400	平成 27 年度
		河川課	中小河川改良事業 (鹿乗川)	寄島遺跡	10,710	平成 19、23～25 年度

(2) 埋蔵文化財調査センター実施の発掘調査

豊田・岡崎地区研究開発施設用地造成事業に伴う発掘調査として平成 28 年度には 1 遺跡 (調査面積:1,200 ㎡) で調査を実施し、平成 21 年度から発掘調査を開始した同事業の整理を行った。

発掘調査

事業主体		事業名	遺跡名	面積 (㎡)	調査期間
県企業庁	研究施設用地開発課	豊田・岡崎地区研究開発施設用地造成事業	北野田 B 遺跡	1,200	平成 28 年 10 月～平成 29 年 3 月

整理

事業主体		事業名	遺跡名	面積 (㎡)	調査期間
県企業庁	研究施設用地開発課	豊田・岡崎地区研究開発施設用地造成事業	南川遺跡他	113,920	平成 21～28 年度

3 愛知県埋蔵文化財調査センター

(1) 埋蔵文化財調査センターの役割

愛知県埋蔵文化財調査センター（以下、調査センター）は発掘調査による出土品を適切に収蔵・活用するとともに、埋蔵文化財の調査研究・普及啓発などを行う県の施設で、弥富市に所在する。鉄筋コンクリート3階建の施設内には、資料収蔵や調査研究のための空間の他、収蔵資料を展示するスペース（資料管理閲覧室・ロビー）も設けて県民に公開している。また、図書室には発掘調査報告書・郷土史関係を中心に約「10万冊の図書を収蔵しており、一般研究者等の閲覧希望にも応えている。

(2) 事業概要

ア 発掘調査関連事業の実施

平成28年度には、県内で実施される県関係の開発事業に伴う発掘調査を1遺跡（調査面積合計1,200㎡）実施した。また平成27年度から豊田・岡崎地区研究開発施設用地造成事業に伴う発掘調査の整理作業を実施している。

イ 発掘調査の調整・指導

愛知県教育委員会が公益財団法人愛知県教育・スポーツ振興財団愛知県埋蔵文化財センター（以下、埋文センター）に委託して実施する発掘調査関係事業に関わる調整及び指導を行っている。平成28年度に実施したのは、発掘調査が19遺跡（調査面積合計20,350㎡）、整理・報告書作成が5遺跡であった。

日常的な業務として、調査事業に関わる関係開発部局と県文化財保護室・埋文センターとの調整・協議、埋文センターの実施事業に対する工程会議の開催や現場における発掘調査の指導などを実施した。

ウ 出土資料の保管・活用

調査センターや埋文センターが実施した発掘調査の出土資料を保管し、その活用を図っている。

・ 出土資料の保管状況

保管資料の合計はコンテナに換算して約48,000箱に及び、調査センターの他、旧知多高等学校に保管・管理している。

・ 出土資料の貸出・閲覧希望等

平成28年度には、下関市立考古博物館をはじめ県内外の博物館から84件の依頼があり、4,418点（埋文センターが管理している写真資料の貸出を含む）の資料についての貸出及び写真撮影・掲載許可を行った。また、愛知県陶磁美術館をはじめ5ヶ所の博物館等に計432点の資料を長期貸出している。

・ 出土資料の譲与

調査センターが保管している出土資料については、遺跡が所在する市町村からの要望を受けて、関係資料を一括して譲与している。平成13年度よりこれまでに豊田市、稲沢市、豊橋市、西尾市、田原市、一宮市、安城市、大口町へ78遺跡、あわせて9,337箱の譲与を行った。

・ 来館者への対応

個人・グループなどの一般見学者、および市町村史編纂、学術論文・修士論文・卒業論文作成等のための資料調査・図書閲覧などの調査研究目的でのセンター利用者は、平成28年度においては2,084名であった。

エ 市町村・関係団体への指導・助言

県及び市町村の埋蔵文化財担当職員を対象として、「第29回埋蔵文化財調査研究会」を開催した。県内で実施された発掘調査の事例発表（9遺跡）を行った。

V 資料

1 国・県指定文化財の現状変更等

(1) 国指定有形・無形・民俗文化財

①現状変更等

名称	所有者	変更内容	届出日	受理日	県文書番号	
犬山祭の山車	犬山祭保存会	中本町、鍛冶屋町、下本町、名栗町山車の展示用幕使用と展示用電飾使用	H28. 4. 1	H28. 4. 15	H28. 5. 11	28 教生第 481

②修理届

名称	所有者 (管理者)	修理内容	届出日	修理期間	県文書番号	
愛知県庁舎	愛知県	6階正庁の天井漏水によるファインコイルユニット配管の取替	H28. 11. 22	H29. 1. 14	H28. 12. 1	28 教生 2682
旧中埜家住宅	半田市	H29. 1 に発生した大雪により軒樋等の変形	H29. 2. 10	H29. 3. 1 ～H29. 3. 17	H29. 2. 15	28 教生 3376
愛知県朝日遺跡出土品	愛知県	破損した部分を接合し、必要に応じて欠損部を樹脂等で復元する	H28. 10. 4	H28. 11. 8 ～H29. 3. 19	H28. 10. 4	28 教生 2086

③き損届

名称	所有者	き損内容	き損日	届出日	県文書番号	
万徳寺多宝塔	萬徳寺	南東・北東の上層隅背の破損及び相輪、木部の破損	H28. 7. 28	H28. 8. 2	H28. 8. 22	28 教生 1595
長光寺地藏堂	長光寺	賽銭盗の侵入による大戸のき損	H28. 8. 29	H28. 8. 31	H28. 9. 9	28 教生 1852
密蔵院多宝塔	密蔵院	東扉及び南扉の板の縮みによる隙間の発生	H28. 8. 24	H28. 9. 1	H28. 9. 13	28 教生 1858
大樹寺多宝塔	大樹寺	相輪の宝輪・請花・伏鉢等の経年劣化による破損	H28. 12. 26	H28. 12. 28	H29. 1. 4	28 教生 3009
旧中埜家住宅	半田市	H29. 1 に発生した大雪により軒樋等の変形	H29. 1. 18	H29. 1. 30	H29. 1. 31	28 教生 3266
八幡宮本殿	八幡宮	消防ポンプのエンジン故障	H28. 7	H29. 1. 31	H29. 2. 6	28 教生 3279
愛知県朝日遺跡出土品	愛知県	展示会後の返却時に「イノシシ歯牙製垂飾」の先端部が折損した	H28. 8. 29 又は H28. 9. 1	H28. 9. 9	H28. 9. 9	28 教生 1843
木造天王立像	普門寺	持国天左足のほぞ穴の縁が 1 箇所 2.5×1.5×0.2cm のほどの範囲で表面が剥離していた	不明	H28. 12. 23	H29. 1. 18	28 教生 3140

(2) 県指定有形・無形・民俗文化財

①現状変更

該当無し

②修理届

名称	所有者 (管理者)	修理内容	届出日	修理期間	県文書番号	
旧糟谷縫右衛門住宅	西尾市	数寄屋部の庇のき損	H28. 8. 10	H28. 9. 26～H28. 10. 11	H28. 11. 9	28 教生 2476
内々神社社殿	内々神社	拝殿西側懸魚のひれの脱落	H29. 2. 10	H29. 3. 7	H29. 3. 13	28 教生 3657

③き損届

名称	所有者	き損内容	き損日	届出日	県文書番号	
祐福寺勅使門	祐福寺	南側屋根の柿葺板のめくり上がり	H27. 11. 25 H28. 4. 18	H28. 4. 21	H28. 4. 26	28 教生号外

(3) 国指定記念物

①現状変更

市町村	種別	名称	条文	現状変更内容	申請者名	申請年月日	県文書番号 28 教生	文化庁 文書番号 28 受庁財 第4号の	許可年月日
名古屋市、 一宮市	天	イタセンパラ	168	移動及び飼育展 示	中部地方環境事務所長	H28. 3. 31	587	285	H28. 6. 17
犬山市	名	木曾川	125	道路情報掲示板 設置	愛知県知事	H28. 5. 9	588	286	H28. 6. 17
犬山市	名	木曾川	125	既存建物の撤去 等	犬山市長	H28. 9. 13	1897	1077	H28. 10. 21
設楽町、 東栄町	特天	カモシカ	125	捕獲	設楽町長、東栄町長	H28. 9. 28、 H28. 9. 30	2137	1225	H28. 11. 18
犬山市	名	木曾川	125	建物建築	名古屋鉄道株式会社取締 役社長	H28. 10. 4	2140	1226	H28. 11. 18
豊川市	天	御油のマツ並 木	125	樹勢回復等	豊川市長	H28. 10. 11	2753	1251	H28. 11. 18
小牧市	史	小牧山	125	発掘調査	小牧市教育委員会教育長	H28. 4. 6	140	42	H28. 5. 20
小牧市	史	大山廃寺	125	灯籠移設	宗教法人兒神社宮司	H28. 7. 21	1365	740	H28. 9. 16
小牧市	史	小牧山	125	建物撤去	小牧市長	H28. 8. 4	1509	821	H28. 9. 16
安城市	史	姫小川古墳	125	発掘調査	安城市教育委員会教育長	H28. 9. 9	1921	1097	H28. 10. 21
田原市	史	吉胡貝塚	125	平面展示試験体 撤去	田原市長	H28. 12. 26	3042	1746	H29. 1. 27

②滅失・き損届

市町村	種別	名称	条文	現状変更等内容	届出者名	届出年月日	県文書番号 28 教生
豊田市	特天	カモシカ	118	滅失届 (1 頭)	豊田市教育委員会教育長	H28. 3. 25	166
豊田市	特天	カモシカ	118	滅失届 (1 頭)	豊田市教育委員会教育長	H28. 3. 28	167
豊川市	特天	カモシカ	118	滅失届 (1 頭)	豊川市教育委員会教育長	H28. 3. 28	168
新城市	特天	カモシカ	118	滅失届 (1 頭)	新城市教育委員会教育長	H28. 4. 11	219
豊田市	特天	カモシカ	118	滅失届 (1 頭)	豊田市教育委員会教育長	H28. 4. 18	424
岡崎市	特天	カモシカ	118	滅失届 (1 頭)	岡崎市教育委員会教育長	H28. 4. 27	590
豊田市	特天	カモシカ	118	滅失届 (1 頭)	豊田市教育委員会教育長	H28. 5. 23	690
豊田市	特天	カモシカ	118	滅失届 (1 頭)	豊田市教育委員会教育長	H28. 5. 23	691
豊田市	特天	カモシカ	118	滅失届 (1 頭)	豊田市教育委員会教育長	H28. 5. 23	692
豊田市	特天	カモシカ	118	滅失届 (1 頭)	豊田市教育委員会教育長	H28. 5. 23	693
豊田市	特天	カモシカ	118	滅失届 (1 頭)	豊田市教育委員会教育長	H28. 5. 23	694
豊田市	特天	カモシカ	118	滅失届 (1 頭)	豊田市教育委員会教育長	H28. 5. 23	695
新城市	特天	カモシカ	118	滅失届 (1 頭)	新城市教育委員会教育長	H28. 5. 30	775
新城市	特天	カモシカ	118	滅失届 (1 頭)	新城市教育委員会教育長	H28. 6. 1	801
岡崎市	特天	カモシカ	118	滅失届 (1 頭)	岡崎市教育委員会教育長	H28. 6. 13	925

市町村	種別	名称	条文	現状変更等内容	届出者名	届出年月日	県文書番号 28 教生
新城市	特天	カモシカ	118	滅失届 (1 頭)	新城市教育委員会教育長	H28. 6. 20	1022
豊田市	特天	カモシカ	118	滅失届 (1 頭)	豊田市教育委員会教育長	H28. 7. 1	1234
豊田市	特天	カモシカ	118	滅失届 (1 頭)	豊田市教育委員会教育長	H28. 7. 1	1235
豊田市	特天	カモシカ	118	滅失届 (1 頭)	豊田市教育委員会教育長	H28. 7. 21	1263
豊田市	特天	カモシカ	118	滅失届 (1 頭)	豊田市教育委員会教育長	H28. 8. 1	1476
新城市	特天	カモシカ	118	滅失届 (1 頭)	新城市教育委員会教育長	H28. 8. 1	1477
新城市	特天	カモシカ	118	滅失届 (1 頭)	新城市教育委員会教育長	H28. 8. 15	1612
岡崎市	特天	カモシカ	118	滅失届 (1 頭)	岡崎市教育委員会教育長	H28. 8. 17	1632
豊田市	特天	カモシカ	118	滅失届 (1 頭)	豊田市教育委員会教育長	H28. 8. 19	1633
新城市	特天	カモシカ	118	滅失届 (1 頭)	新城市教育委員会教育長	H28. 9. 1	1816
豊田市	特天	カモシカ	118	滅失届 (1 頭)	豊田市教育委員会教育長	H28. 9. 2	1817
豊田市	特天	カモシカ	118	滅失届 (1 頭)	豊田市教育委員会教育長	H28. 9. 2	1818
豊田市	特天	カモシカ	118	滅失届 (1 頭)	豊田市教育委員会教育長	H28. 9. 23	2040
新城市	特天	カモシカ	118	滅失届 (1 頭)	新城市教育委員会教育長	H28. 9. 29	2135
瀬戸市	特天	カモシカ	118	滅失届 (1 頭)	瀬戸市教育委員会教育長	H28. 10. 17	2510
豊田市	特天	カモシカ	118	滅失届 (1 頭)	豊田市教育委員会教育長	H28. 10. 13	2511
豊田市	特天	カモシカ	118	滅失届 (1 頭)	豊田市教育委員会教育長	H28. 10. 13	2512
豊田市	特天	カモシカ	118	滅失届 (1 頭)	豊田市教育委員会教育長	H28. 10. 27	2513
豊田市	特天	カモシカ	118	滅失届 (1 頭)	豊田市教育委員会教育長	H28. 10. 27	2515
豊田市	特天	カモシカ	118	滅失届 (1 頭)	豊田市教育委員会教育長	H28. 10. 27	2516
新城市	特天	カモシカ	118	滅失届 (1 頭)	新城市教育委員会教育長	H28. 11. 9	2583
豊田市	特天	カモシカ	118	滅失届 (1 頭)	豊田市教育委員会教育長	H28. 11. 16	2645
豊田市	特天	カモシカ	118	滅失届 (1 頭)	豊田市教育委員会教育長	H28. 11. 16	2646
豊田市	特天	カモシカ	118	滅失届 (1 頭)	豊田市教育委員会教育長	H28. 11. 16	2647
豊田市	特天	カモシカ	118	滅失届 (1 頭)	豊田市教育委員会教育長	H28. 11. 16	2648
新城市	特天	カモシカ	118	滅失届 (1 頭)	新城市教育委員会教育長	H28. 11. 21	2667
豊田市	特天	カモシカ	118	滅失届 (1 頭)	豊田市教育委員会教育長	H28. 12. 1	2749
新城市	特天	カモシカ	118	滅失届 (1 頭)	新城市教育委員会教育長	H28. 12. 22	3011
豊田市	特天	カモシカ	118	滅失届 (1 頭)	豊田市教育委員会教育長	H28. 12. 26	3012
豊田市	特天	カモシカ	118	滅失届 (1 頭)	豊田市教育委員会教育長	H29. 1. 5	3036
豊田市	特天	カモシカ	118	滅失届 (1 頭)	豊田市教育委員会教育長	H29. 1. 5	3037
豊田市	特天	カモシカ	118	滅失届 (1 頭)	豊田市教育委員会教育長	H29. 1. 5	3038
豊田市	特天	カモシカ	118	滅失届 (1 頭)	豊田市教育委員会教育長	H29. 1. 10	3070
新城市	特天	カモシカ	118	滅失届 (1 頭)	新城市教育委員会教育長	H29. 1. 27	3228
新城市	特天	カモシカ	118	滅失届 (1 頭)	新城市教育委員会教育長	H29. 1. 27	3229
豊田市	特天	カモシカ	118	滅失届 (1 頭)	豊田市教育委員会教育長	H29. 2. 1	3394
豊田市	特天	カモシカ	118	滅失届 (1 頭)	豊田市教育委員会教育長	H29. 2. 19	3526
豊田市	特天	カモシカ	118	滅失届 (1 頭)	豊田市教育委員会教育長	H29. 2. 19	3527
豊田市	特天	カモシカ	118	滅失届 (1 頭)	豊田市教育委員会教育長	H29. 2. 14	3528

市町村	種別	名称	条文	現状変更等内容	届出者名	届出年月日	県文書番号 28 教生
豊根村	特天	カモシカ	118	滅失届 (1 頭)	豊根村教育委員会教育長	H29. 2. 23	3529
豊川市	天	ネコギギ	118	滅失届 (2 尾)	国土交通省中部地方整備局 設楽ダム工事事務所長	H28. 6. 3	890
豊川市	天	ネコギギ	118	滅失届 (2 尾)	国土交通省中部地方整備局 設楽ダム工事事務所長	H28. 6. 21	1105
豊川市	天	ネコギギ	118	滅失届 (13 尾)	国土交通省中部地方整備局 設楽ダム工事事務所長	H28. 6. 15	1023
豊川市	天	ネコギギ	118	滅失届 (5 尾)	国土交通省中部地方整備局 設楽ダム工事事務所長	H28. 7. 20	1438
豊川市	天	ネコギギ	118	滅失届 (1 尾)	国土交通省中部地方整備局 設楽ダム工事事務所長	H28. 7. 25	1439
豊川市	天	ネコギギ	118	滅失届 (1 尾)	国土交通省中部地方整備局 設楽ダム工事事務所長	H28. 8. 24	1809
豊川市	天	ネコギギ	118	滅失届 (1 尾)	国土交通省中部地方整備局 設楽ダム工事事務所長	H28. 9. 2	1860
豊川市	天	ネコギギ	118	滅失届 (1 尾)	国土交通省中部地方整備局 設楽ダム工事事務所長	H28. 9. 5	1861
豊川市	天	ネコギギ	118	滅失届 (1 尾)	国土交通省中部地方整備局 設楽ダム工事事務所長	H28. 10. 6	2233
豊川市	天	ネコギギ	118	滅失届 (1 尾)	国土交通省中部地方整備局 設楽ダム工事事務所長	H28. 10. 13	2517
豊川市	天	ネコギギ	118	滅失届 (1 尾)	国土交通省中部地方整備局 設楽ダム工事事務所長	H28. 11. 22	2517
一宮市	名天	木曾川堤 (サクラ)	118	滅失届 (1 樹)	一宮市教育委員会教育長	H28. 4. 28	643
一宮市	名天	木曾川堤 (サクラ)	118	滅失届 (3 樹)	一宮市教育委員会教育長	H28. 7. 12	1328
一宮市	名天	木曾川堤 (サクラ)	118	き損届 (1 樹)	一宮市教育委員会教育長	H28. 7. 19	1329
一宮市	名天	木曾川堤 (サクラ)	118	き損届 (1 樹)	一宮市教育委員会教育長	H28. 7. 19	1330
一宮市	名天	木曾川堤 (サクラ)	118	き損届 (1 樹)	一宮市教育委員会教育長	H28. 7. 19	1331
一宮市	名天	木曾川堤 (サクラ)	118	き損届 (1 樹)	一宮市教育委員会教育長	H28. 8. 5	1556
一宮市	名天	木曾川堤 (サクラ)	118	き損届 (1 樹)	一宮市教育委員会教育長	H28. 8. 5	1557
刈谷市	天	小堤西池のカキツバ タ群落	118	き損届 (16 株)	刈谷市長	H28. 5. 18	644
新城市	名天	鳳来寺山	118	き損届	宗教法人鳳来寺	H28. 9. 5	2038
豊川市	天	御油のマツ並木	118	き損届 (2 樹)	豊川市長	H28. 9. 30	2220
田原市	天	カンムリウミスズメ	118	滅失届 (1 羽)	豊橋市教育委員会	H28. 10. 5	2443
新城市	史	長篠城跡	118	き損届	新城市長	H28. 9. 28	2136
新城市	史	長篠城跡	118	き損届	新城市長	H28. 9. 28	2649
新城市	史	長篠城跡	118	き損届	新城市長	H29. 3. 9	3708

(4) 県指定記念物

①現状変更

市町村	種別	名称	条例 条文	現状変更等 内容	申請者名	申請年月日	県教委 許可年月日	県文書番号 28 教生
新城市	天	長ノ山湿原	33-1	葦抜き取り	自然に親しむ 会・作手	H28. 3. 20	H28. 4. 18	163
武豊町	天	白山社のクロガネモチ	33-1	樹勢回復措置	富貴区会	H28. 5. 10	H28. 5. 26	645
常滑市	天	多賀神社の社叢	33-1	樹勢回復措置	多賀神社	H28. 5. 26	H28. 6. 6	753
豊橋市	天	葦毛湿原	33-1	地下水位観測	法政大学人間 環境学部	H28. 8. 15	H28. 8. 31	1733
小牧市	天	大草のマメナン自生地	33-1	植物体採取	名古屋工業大 学しくみ領域	H28. 9. 23	H28. 9. 29	2039
豊橋市	天	葦毛湿原	33-1	湿地復元	豊橋市教育委 員会	H28. 10. 6	H28. 10. 17	2221
豊田市	天	瑞龍寺のシダレザクラ	33-1	樹勢回復等	瑞龍寺	H28. 12. 13	H28. 12. 26	2957
小牧市	天	岩崎清流亭の藤	33-1	移植等	個人	H28. 12. 13	H29. 1. 10	3044
岡崎市	史	太夫塚古墳	33-1	フェンス移設	岡崎市	H28. 5. 26	H28. 6. 9	781
豊田市	史	豊田大塚古墳	33-1	発掘調査	豊田市教育委 員会	H28. 7. 29	H28. 8. 16	1474
岡崎市	史	岩津第1号墳	33-1	フェンス設置	岡崎市	H29. 3. 6	H29. 3. 10	3614

2 埋蔵文化財関係資料

(1) 遺跡の新規記載・内容変更

市町村名	遺跡名	遺跡番号	所在地	種別	時代	県文書番号		備考
						28 教生	日付	
名古屋市	白鳥6号墳	001178	名古屋市守山区大字上志 段味白鳥	古墳	古墳	117	H28. 4. 6	新規記載
みよし市	黒笹120号窯跡	640182	みよし市福谷町大阪	窯業遺跡	奈良	258	H28. 4. 18	新規記載
みよし市	大阪遺跡	640183	みよし市福谷町大阪	遺物散布地	中世	259	H28. 4. 18	新規記載
みよし市	大坪遺跡	640184	みよし市三好町大坪	遺物散布地	奈良・中世	260	H28. 4. 18	新規記載
みよし市	物由遺跡	640185	みよし市三好町物由	遺物散布地	奈良・中世	261	H28. 4. 18	新規記載
みよし市	夕田遺跡	640186	みよし市三好町夕田	遺物散布地	奈良・平安・中世	262	H28. 4. 18	新規記載
みよし市	八和田遺跡	640187	みよし市明知町八和田山	遺物散布地	奈良	263	H28. 4. 18	新規記載
みよし市	打越北屋敷遺跡	640188	みよし市打越町北屋敷	遺物散布地	奈良・平安・中世・近世	264	H28. 4. 18	新規記載
みよし市	打越上屋敷遺跡	640189	みよし市打越町上屋敷・東 屋敷・南屋敷	遺物散布地	奈良・中世・近世	265	H28. 4. 18	新規記載
みよし市	寺山遺跡	640190	みよし市黒笹町寺山・桐山	遺物散布地	奈良・平安・中世・近世	266	H28. 4. 18	新規記載
みよし市	小金下遺跡	640191	みよし市勘生町小金下	集落跡	奈良・中世・近世	267	H28. 4. 18	新規記載
みよし市	宮ノ前遺跡	640177	みよし市福谷町宮ノ前・鑰 之洞・社口	集落跡	中世・近世	268	H28. 4. 18	範囲変更
安城市	古井戸跡	540217	安城市古井町井ノ池	遺物散布地/その他の遺 跡	奈良・平安・中世/近現 代	1156	H28. 7. 26	新規記載
安城市	塚ノ下遺跡	540218	安城市河野町塚ノ下	遺物散布地	弥生・中世・近世	1584	H28. 8. 18	新規記載
春日井市	上条城跡	040140	春日井市上条町2・4丁目	城館跡	中世	1585	H28. 8. 18	範囲変更
春日井市	熊野高見遺跡	040219	春日井市熊野町字高見	集落跡/遺物散布地	平安/平安・中世	1587	H28. 8. 18	範囲変更
春日井市	熊野水田遺跡	040221	春日井市熊野町字水田	集落跡/遺物散布地	古墳・奈良・平安/奈 良・平安・中世	1588	H28. 8. 18	範囲変更
春日井市	明知上ノ田塚	040007	春日井市明知町字上ノ田	その他の遺跡	近世	1586	H28. 8. 22	内容変更
名古屋市	朝日遺跡群	003004	名古屋市西区長先町・中沼 町・浮野町	遺物散布地	弥生	1914	H28. 9. 26	内容変更
名古屋市	中丸町遺跡	002025	名古屋市北区中丸町・平手 町・金城町	遺物散布地	弥生・古墳・奈良・平安・ 中世	1914	H28. 9. 26	新規記載

市町村名	遺跡名	遺跡番号	所在地	種別	時代	県文書番号		備考
						28 教生	日付	
名古屋市	平手町遺跡	002026	名古屋市北区平手1丁目	遺物散布地	弥生・古墳・奈良・平安・中世	1914	H28. 9. 26	新規記載
安城市	寺領院寺後	540184	安城市寺領町久後2	集落跡/社寺跡/遺物散布地	中世・近世・近現代/奈良・平安/弥生	1919	H28. 9. 26	内容変更
田原市	半身古窯/野添原 A 古窯跡第8号窯跡	860366/870059	田原市大草町半身/田原市赤羽根町野添原	窯業遺跡	中世/中世	203	H28. 10. 11	新規記載
知立市	八橋古城	560005	知立市八橋町城下62-6	集落跡/城館跡	奈良/中世	108	H28. 10. 14	内容変更
春日井市	田楽遺跡	040173	春日井市田楽町字郷中	集落跡・遺物散布地	縄文・古墳・古代・中世	2815	H28. 12. 22	範囲種別時代変更
春日井市	田楽城跡	040172	春日井市田楽町字郷中1790-13	城館跡	中世	2816	H28. 12. 22	範囲変更
大府市	鴨池北古窯跡群	440072	大府市長根町2丁目	窯業遺跡	中世	3183	H29. 1. 24	範囲変更
大府市	川池西古窯	440075	大府市桃山町4丁目	窯業遺跡	中世	3184	H29. 1. 25	範囲変更
大府市	川池西古窯	440075	大府市桃山町4丁目	窯業遺跡	中世	3829	H29. 3. 31	範囲変更

(2) 土地開発事業に伴う埋蔵文化財所在の有無の照会

①市町村協議案件

市町村	照会者	照会地	事業内容等	遺跡の名称(種類/時代)	照会日付	県文書番号		回答内容
						28 教生	日付	
美浜町	個人	知多郡美浜町大字奥田字石畑地内	知多奥田駅前拠点整備事業(東部地区)におけるグラウンド及び駐車場	未知の埋蔵文化財包蔵地の可能性	H28. 7. 15	1285	H28. 7. 26	要試掘調査
武豊町	株式会社北斗開発	武豊町大字富貴字深谷1番10他	太陽光発電	深谷A・B・C・D古窯跡群(窯業遺跡/中世)	H28. 8. 12	1791	H28. 9. 6	要試掘調査
豊根村	株式会社シーテック	北設楽郡豊根村下黒川字東牧1番7ほか3件	KDDI 携帯電話基地局の建設	—	H28. 10. 5	2227	H28. 10. 17	現状では所在せず
豊根村	株式会社シーテック	北設楽郡豊根村三沢字下舟ノ沢	KDDI 携帯電話基地局の建設	—	H28. 11. 22	2718	H28. 11. 30	現状では所在せず
豊根村	株式会社シーテック	北設楽郡豊根村上黒川字杉崎	KDDI 携帯電話基地局の建設	杉端遺跡(遺物散布地/縄文・平安)	H28. 12. 9	2872	H28. 12. 28	工事立会
豊根村	株式会社シーテック	北設楽郡豊根村上黒川字上ほか3件	KDDI 携帯電話基地局の建設	—	H28. 12. 22	3149	H29. 1. 19	現状では所在せず
豊根村	株式会社シーテック	北設楽郡豊根村富山字廣川原	KDDI 携帯電話基地局の建設	—	H29. 2. 13	3520	H29. 2. 27	現状では所在せず

②県教育委員会処理案件

市町村	照会者	照会地	事業内容等	遺跡の名称(種類/時代)	照会日付	県文書番号		回答内容
						28 教生	日付	
豊田市	豊田加茂農林水産事務所	坂上町、上川口町、前河町、松名町、月原町、新盛町、五反田町、川面町、近河町、国谷町、下山田代町、神慶町、大野瀬町、桑原町ほか75件	土留工・山腹工・法枠工・谷止工・流路工		H28. 2. 26	399	H28. 5. 13	要保護法上の手続き、要確認調査(要協議)
<p>河原田遺跡(遺物散布地/中世)、空窯(窯業遺跡/近代)、善道和遺跡(遺物散布地/中世)、寺ヶ河遺跡(遺物散布地/縄文・中世)、御堂遺跡(集落跡/縄文・古墳・平安・中世)、八桑遺跡(遺物散布地/縄文・中世)、クニワカタ遺跡(遺物散布地/平安・中世)、堂平遺跡(遺物散布地/縄文・中世)、皿坂遺跡(遺物散布地/縄文)、中国谷陣屋跡(城館跡/中世・近世)、神デソ A 遺跡(遺物散布地/中世)、東本郷遺跡(遺物散布地/先土器・縄文・中世)、シモカソヒラ遺跡(遺物散布地/縄文)、黒淵遺跡(遺物散布地/縄文)、大安寺遺跡(集落跡/縄文・弥生)</p>								

市町村	照会者	照会地	事業内容等	遺跡の名称 (種類/時代)	照会日付	県文書番号		回答内容
						28 教生	日付	
小牧市 他 29 件	農林基盤局	一宮西部、諸桑、中一色、日光川3期、南知多1期、広脇池、池田大池、雁廻間池、高代池、吉田下池、矢作中部、東本郷・新堀地区、小山田、矢作東部、豊田みよし、川口、神野新田、大村ほか 23 件	土地改良施設耐震対策事業(ため池耐震点検)、緊急農地防災事業、特定農業管水路特別対策事業、地盤沈下対策事業、経営体育成基盤整備事業、海岸整備事業、防災ダム事業、たん水防除事業、農村総合整備事業計画調査、基盤整備促進事業、農業水利施設保全対策事業、水質保全対策事業、老朽ため池等整備事業、農地環境整備事業、かんがい排水事業	高木城址(城館跡/中世)、高木遺跡(遺物散布地/古墳・奈良・平安・中世)、滝集落東遺跡(遺物散布地/古墳・奈良・平安・中世)、鳥根遺跡(遺物散布地/縄文・古墳・奈良・平安・中世)、押田遺跡(遺物散布地/弥生・古墳・奈良・平安・中世)、川田遺跡(遺物散布地/平安・中世)、中島遺跡(遺物散布地/中世)、高台遺跡(遺物散布地/平安)、八竜遺跡(遺物散布地/弥生・古墳・奈良・平安・中世)、諸桑遺跡(遺物散布地/弥生・古墳・奈良・平安・中世)、前田遺跡(遺物散布地/平安・中世)、八町遺跡(遺物散布地/平安・中世)、郷前遺跡(遺物散布地/平安・中世)、西浦遺跡(遺物散布地/平安)、諸桑古墳(古墳/古墳)、諸桑奈寺(社寺跡/奈良・中世)、中一色遺跡(遺物散布地/中世・近世)、蛭間遺跡(遺物散布地/弥生・古墳・奈良・平安・中世)、中一色遺跡(遺物散布地/中世・近世)、持竿遺跡(遺物散布地/平安)、日置本郷A遺跡(遺物散布地/奈良・平安・中世)、砂山B遺跡(遺物散布地/奈良・平安・中世)、長命寺古墳(その他の墓/中世)、峠遺跡(遺物散布地/奈良・平安)、葦廻間遺跡(遺物散布地/弥生)、山田遺跡(遺物散布地/縄文・弥生)、新津古墳(古墳/古墳)、新津遺跡(遺物散布地/縄文・弥生)、新津遺跡(第2地点)(遺物散布地/縄文)、新津遺跡(第4地点)(遺物散布地/縄文)、向坂遺跡(遺物散布地/縄文)、奥F古窯群(窯業遺跡/中世)、池田B古窯(窯業遺跡/中世)、池田C古窯(窯業遺跡/中世)、池田J古窯(窯業遺跡/中世)、植山A古窯(窯業遺跡/中世)、中田池C古窯(窯業遺跡/中世)、中田池E古窯(窯業遺跡/中世)、吉田A古窯(窯業遺跡/中世)、吉田B古窯(窯業遺跡/中世)、高木氏発祥の地(城館跡/中世)、山崎遺跡(城址遺跡)(集落跡/縄文・平安・中世)、福地遺跡(集落跡/弥生・古墳・奈良・平安・中世)、戸崎第1号墳(古墳/古墳)、山下遺跡(遺物散布地/古墳)、市場遺跡(遺物散布地/中世)、室外戸遺跡(遺物散布地/古墳)、谷耳太南遺跡(遺物散布地/奈良・平安・中世)、菅生遺跡(集落跡/弥生、遺物散布地/旧石器)、栃原遺跡(集落跡/弥生・古墳)、物由遺跡(遺物散布地/奈良・中世)、刈山(遺物散布地/縄文)、木屋林遺跡(遺物散布地/縄文)、四斗蒔田(遺物散布地/奈良・中世)、鳥羽根古墳(古墳/古墳)、坪ノ内遺跡(遺物散布地/中世)、奥平館(川口殿屋敷)(城館跡/中世)、川上り遺跡(遺物散布地/縄文・奈良・平安・中世)、ヒカゲ(上)遺跡(遺物散布地/縄文・中世)、ヒカゲ(下)遺跡(遺物散布地/縄文)、和合(上)遺跡(遺物散布地/縄文)、宮平遺跡(遺物散布地/縄文)、ヌタノ平遺跡(遺物散布地/縄文・中世)、柴沢遺跡(遺物散布地/縄文)、道久遺跡(遺物散布地/縄文)、蜂ヶ谷遺跡(遺物散布地/縄文)、鳥羽根遺跡(遺物散布地/縄文・古墳・奈良・平安・中世)、大西遺跡(集落跡/古墳・奈良・平安・中世・近世)、大西貝塚(貝塚/縄文・古墳・中世・近世)、大海津遺跡(集落跡/古墳・奈良・平安・中世・近世、遺物散布地/縄文)、築根遺跡(遺物散布地/縄文・古墳・奈良・	H27. 7. 31	398	H28. 5. 17	保護法に基づく手続き
東海市	国土交通省中部地方整備局 名四国道事務所	東海市名和町ほか 5 件	東海財務局へ引継	—	H28. 5. 12	580	H28. 5. 25	現状では所在せず
田原市 他 5 件	東三河農林水産事務所	田原市小中山町ほか 5 件	植栽工、山腹工、転石整理工、土留工	一膳松遺跡(窯業その他生産/奈良、遺物散布地/奈良)、藤原第1~18号墳(古墳/古墳)、西の浜大森遺跡(窯業その他生産/古墳・奈良、遺物散布地/古墳・奈良)、藤原貝塚(貝塚/古墳・中世、不明/古墳・中世)	H28. 1. 26	749	H28. 6. 6	要協議(確認調査のため)
瀬戸市 他 15 件	尾張農林水産事務所	小牧市久保一色ほか 15 件	治山事業	久保砦(城館跡/中世)、山新田遺跡(遺物散布地/弥生)	H28. 2. 25	782	H28. 6. 6	保護法に基づく手続き
岡崎市	西三河農林水産事務所	岡崎市桜形字トドメ池	予防治山事業	—	H28. 2. 26	784	H28. 6. 9	現状では所在せず
稲沢市	一宮建設事務所	稲沢市舟橋町地内	道路改築工事	船橋宮裏遺跡(集落跡/古墳・奈良・平安・中世)、重本・横地遺跡(遺物散布地/弥生・古墳・奈良・中世)	H28. 3. 1	785	H28. 6. 9	要試掘調査
岡崎市、 西尾市	西三河農林水産事務所	岡崎市中町長狭間ほか 1 1 件	山腹崩壊拡大防止工事	—	H28. 3. 15	803	H28. 6. 9	現状では所在せず
新城市	新城設楽農林水産事務所	新城市浅谷字上ノ平ほか 7 件	治山事業、緊急小規模治山対策事業	—	H28. 3. 11	804	H28. 6. 9	現状では所在せず
名古屋市 他 6 件	愛知県警察本部	名古屋市天白区平針南ほか 6 件	交番建設	—	H28. 3. 10	786	H28. 6. 13	現状では所在せず

市町村	照会者	照会地	事業内容等	遺跡の名称 (種類/時代)	照会日付	県文書番号		回答内容
						28 教生	日付	
豊橋市	東三河農林水産事務所	豊橋市石巻町ほか3件	固定工、山腹工	—	H28. 3. 23	855	H28. 6. 13	現状では所在せず
豊根村 他 14 件	新城設案農林水産事務所	北設案郡豊根村上黒川ウツ場ほか14件	水源地域整備事業、緊急予防治山事業、予防治山事業、小規模治山事業、緊急小規模治山対策	—	H28. 3. 17	856	H28. 6. 13	現状では所在せず
瀬戸市	尾張農林水産事務所	瀬戸市下半田川	治山事業	—	H28. 4. 4	867	H28. 6. 13	現状では所在せず (蛇ヶ洞川にはオオサンショウウオ生息)
安城市	企業庁	安城市榎前町	工業用地造成	—	H28. 5. 23	917	H28. 6. 21	現状では所在せず
岩倉市	企業庁	岩倉市野寄町、川井町	工業用地造成	薬師堂廃寺(社寺跡/弥生・古墳・奈良・平安・中世)	H28. 5. 23	918	H28. 6. 21	要試掘調査
瀬戸市 他 3 件	農林基盤局	瀬戸市南菱野町ほか3件	土地改良施設耐震対策工事	—	H28. 6. 13	920	H28. 6. 21	現状では所在せず
知多市	企業庁	知多市新刀池	工業用地造成	刀池B・C・D古窯群(窯業遺跡・中世)、刀池遺跡(遺物散布地/中世)	H28. 5. 23	971	H28. 6. 21	要試掘調査
名古屋市	秘書課	名古屋市中区	ガス管修繕・公館改修	名古屋城三の丸遺跡(城館跡/弥生・古墳・奈良・平安・中世・近世)	H28. 6. 30	1113	H28. 7. 8	工事立会、慎重工事
稲沢市 他 40 件	財務施設課	稲沢市平野町ほか世、あま市西今宿阿弥陀寺、愛西市高町藤島、知多郡南知多町大字内海字奥鈴ヶ谷、刈谷市半城土町三ツ又、豊田市千石町、瀬戸市南山口町	耐震改修工事、新設特別支援学校建設工事	辻惣山遺跡(遺物散布地/奈良・平安・中世)、阿弥陀寺遺跡(集落跡/弥生・中世)、東西野遺跡(遺物散布地/弥生・古墳・奈良)、鈴ヶ谷古墳群(中世)、半城土具塚(貝塚/弥生)、千石遺跡(集落跡/縄文・奈良・平安、遺物散布地/弥生・古墳・中世)、南山2号窯跡(窯業遺跡/中世)	H28. 4. 1	1160	H28. 7. 12	要協議(試掘調査のため)、工事立会
東海市 他 13 件	知多農林水産事務所	美浜町大字時志字北郷中、南知多町大字片名字長谷、南知多町大字御崎字高岩	治山事業	北郷中遺跡(遺物散布地/古墳)、長谷遺跡(遺物散布地/縄文・弥生・古墳・奈良・平安)、高岩古墳(遺物散布地/古墳)	H28. 4. 5	1157	H28. 7. 14	工事立会
一宮市	一宮建設事務所	一宮市千秋町佐野	交差点改良工事	佐野遺跡(遺物散布地/縄文～弥生)、佐野集落西遺跡(遺物散布地/古墳～中世)、天魔集落北遺跡(遺物散布地/古墳～中世)	H28. 4. 28	1158	H28. 7. 14	要試掘調査
豊橋市	国土交通省中部地方整備局 名古屋国道事務所	豊橋市東七根町	簡易パーキング整備事業	—	H28. 6. 14	1162	H28. 7. 14	現状では所在せず
豊田市	企業庁	豊田市下山田代町	豊田・岡崎地区研究開発施設用造成事業	上細田遺跡(遺物散布地/中世)、下細田遺跡(遺物散布地/中世)、猪移り遺跡(遺物散布地/中世)	H28. 6. 15	1263	H28. 7. 19	要確認調査
豊田市	豊田加茂建設事務所	豊田市大炊町	急傾斜地崩壊対策事業	—	H28. 5. 19	1265	H28. 7. 19	現状では所在せず
岩倉市	企業庁	岩倉市川井町～曾野	水道管新規埋設	寺山遺跡(遺物散布地/奈良)、汲田遺跡(遺物散布地/古墳)、石塚遺跡(遺物散布地/弥生)、小森遺跡(遺物散布地/中世)、西生田遺跡(遺物散布地/弥生)、樋口遺跡(遺物散布地/弥生・古墳・平安・中世)、高畑遺跡(古墳/古墳)、下流遺跡(遺物散布地/古墳)	H28. 6. 13	1264	H28. 7. 26	要試掘調査

市町村	照会者	照会地	事業内容等	遺跡の名称 (種類/時代)	照会日付	県文書番号		回答内容
						28 教生	日付	
名古屋市	公共建築課	名古屋市中区三の丸	埋設ガス管の改修	名古屋城三の丸遺跡(城館跡/弥生・古墳・奈良・平安・中世・近世)	H28. 7. 26	1366	H28. 7. 28	工事立会
田原市、 豊川市、 蒲郡市	独立行政法人水資源機構豊川用水総合事業部	田原市赤羽根下流、伊川津、和知、豊川市駒場、蒲郡市他8件	併設水路設置	野添原A古窯跡1,2,3,4,6,7号窯(窯業遺跡/中世)、皿山1,2,3,6号窯(窯業遺跡/中世)、志知羅第1,2号墳(古墳/古墳)、源祖遺跡(その他の遺跡/弥生)、東郷古窯(窯業遺跡/平安)、伊川津のシデコブシ(県指定天然記念物)、枕のシデコブシ(国指定天然記念物)	H28. 4. 25	1268	H28. 8. 4	要試掘調査、要協議
瀬戸市	尾張建設事務所	瀬戸市東排戸町	溪流保全工	秋坂窯跡(窯業遺跡/中世)、排戸窯跡(窯業遺跡/中世)	H28. 6. 13	1267	H28. 8. 17	工事立会
東栄町	新城設楽農林水産事務所	北設楽郡東栄町大字西箇目字舟次他	過疎山村地域代行リンドウ事業	-	H28. 5. 19	1457	H28. 8. 17	現状では所在せず
尾張旭市	農林基盤局	尾張旭市大字新居	公園整備	池本池1,2,3号窯(窯業遺跡/中世)	H28. 6. 27	1680	H28. 8. 30	要試掘調査
豊田市	豊田加茂建設事務所	豊田市木野瀬町	砂防事業	井ノ平窯(窯業遺跡/近現代)	H28. 6. 6	1683	H28. 8. 30	要確認調査
豊田市	豊田加茂建設事務所	豊田市西広瀬町清水	砂防施設設置	-	H28. 6. 27	1684	H28. 8. 30	現状では所在せず
名古屋市	愛知県警察本部	豊田市植本町落合	交番建設工事	落合遺跡(遺物散布地/縄文)	H28. 6. 24	1686	H28. 8. 30	要確認調査
刈谷市	企業庁	刈谷市半城土町高林、生出	工業用地造成	-	H28. 8. 5	1737	H28. 8. 30	現状では所在せず
新城市	新城設楽建設事務所	新城市連合	道路災害防止工事	なし	H28. 6. 3	1967	H28. 9. 29	現状では所在せず
春日井市	尾張建設事務所	春日井市上田楽町	道路工事	未知の埋蔵文化財包蔵地の可能性	H28. 6. 10	1969	H28. 9. 29	要試掘調査
豊田市	豊田加茂建設事務所	豊田市小渡町	道路工事	未知の埋蔵文化財包蔵地の可能性	H28. 6. 20	1970	H28. 9. 29	要試掘調査
東栄町	新城設楽建設事務所	北設楽郡東栄町大字中設楽町地内	小規模河川改修工事	平遺跡(遺物散布地/縄文)	H28. 6. 16	1971	H28. 9. 29	工事立会
豊根市	新城設楽建設事務所	北設楽郡豊根村坂字場	小規模河川改修工事	なし	H28. 6. 23	1972	H28. 9. 29	現状では所在せず
みよし市	豊田加茂建設事務所	みよし市福谷町	主要地方道	未知の埋蔵文化財包蔵地の可能性	H28. 6. 23	1973	H28. 9. 29	要試掘調査
みよし市	豊田加茂建設事務所	みよし市明知町	交差点改良工事	八和田山遺跡(遺物散布地/奈良)	H28. 6. 23	1974	H28. 9. 29	要試掘調査
名古屋市、 稲沢市 他10件	愛知県公安委員会	名古屋市長区大高町字中ノ島29、稲沢市大塚北9丁目71ほか30件	大型道路標識の新設・建替	菩薩遺跡(遺物散布地/弥生・古墳・奈良・平安・中世)、町長遺跡(遺物散布地/奈良・平安・中世・近世)	H28. 6. 7	1968	H28. 9. 30	慎重工事
豊田市	豊田加茂建設事務所	豊田市上原町～四郷町	道路改良工事	未知の埋蔵文化財包蔵地の可能性	H28. 6. 23	2044	H28. 9. 30	要試掘調査
名古屋市	政策企画局	名古屋市中区三の丸	駐車場、ロータリー舗装等工事・排水口改修工事	名古屋城三の丸遺跡(城館跡/弥生・古墳・奈良・平安・中世・近世)	H28. 7. 5	2045	H28. 9. 30	工事立会
豊田市	豊田加茂建設事務所	豊田市三箇町	道路改築工事(豊田多治見線)	-	H28. 7. 20	2048	H28. 9. 30	現状では所在せず
豊川市	東三河建設事務所	豊川市御津町金野、赤坂町	砂防堰堤・流路工事	-	H28. 8. 24	2049	H28. 9. 30	現状では所在せず
名古屋市 他8件	愛知県公安委員会	名古屋市中区大須4-13-33ほか8件	大型道路標識の新設・建替	-	H28. 9. 26	2050	H28. 9. 30	現状では所在せず
新城市、 設楽町、 東栄町、 豊根村	新城設楽建設事務所	神明川(設楽町)、洞ノ沢(東栄町)、ほか12河川	砂防事業(砂防堰堤の設置)	寺屋敷1号遺跡(遺物散布地/縄文・平安)、寺屋敷遺跡(遺物散布地/縄文・中世)、箇目字遺跡(遺物散布地/弥生)	H28. 7. 4	1685	H28. 10. 6	要協議
豊川市	東三河建設事務所	豊川市国府町、御津町、御油町	東三河ふるさと公園の主道路整備	国府第7号墳(古墳/古墳)	H28. 7. 22	2046	H28. 10. 6	確認調査

市町村	照会者	照会地	事業内容等	遺跡の名称 (種類/時代)	照会日付	県文書番号		回答内容
						28 教生	日付	
名古屋市	政策企画局	名古屋市中区三の丸3丁目	愛知県公館等サク ラ樹勢回復工事・知 事公舎警備装置有 線化工事	名古屋城三の丸遺 跡(城館跡/弥生・ 古墳・奈良・平安・ 中世・近世)	H28.9.29	2083	H28.10.6	工事立会
知立市	知立建設事務所	知立市牛田町裏新切地内	西三河都市計画(高 速鉄道事業・道路事 業)	未知の埋蔵文化財 包蔵地の可能性	H28.6.21	2122	H28.10.6	要試掘調査
豊川市	国土交通省中部地 方整備局 名四国 道事務所	豊川市御津町広石永井田・石 堂野	道路事業(国道 23 号バイパス)	石堂野B遺跡(集落 跡・その他の墓/弥 生・古墳・平安・中 世・近世)	H28.10.4	2182	H28.10.13	工事立会
稲沢市、 一宮市、 江南市	国土交通省中部地 方整備局 木曾川 上流河川事務所	一宮市木曾川町玉ノ井・江南 市中般若町北浦地先	堤防整備・樹木伐 採・河道掘削工事・ 防災拠点整備工 事・木曾川堤防天端 舗装工事	玉ノ井木曾川水没 遺跡(遺物散布井/ 奈良・中世)、宮山 遺跡(遺物散布地/ 古墳・奈良・平安・ 中世)、郷前遺跡(遺 物散布地/中世)	H28.6.23	2205	H28.10.17	要協議、要試掘調 査
新城市	新城設楽農林水産 事務所	新城市下吉田字田中	小規模治山事業	—	H28.10.7	2226	H28.10.17	現状では所在せ ず
日進市	企業庁	日進市三本木町	工業用地の造成	—	H28.8.17	2270	H28.10.20	現状では所在せ ず
設楽町	新城設楽建設事務 所	北設楽郡設楽町清崎	道路改築工事	—	H28.5.9	2329	H28.10.27	要試掘調査
設楽町	新城設楽建設事務 所	北設楽郡設楽町田峰	道路改築工事	—	H28.6.7	2330	H28.10.27	要試掘調査
豊田市	豊田加茂農林水産 事務所	豊田市上切山町(上中根)	治山事業	—	H28.10.20	2393	H28.10.31	現状では所在せ ず
南知多町	知多農林水産事務 所	知多郡南知多町大字豊浜字 半月	治山事業	—	H28.10.21	2394	H28.10.31	現状では所在せ ず
名古屋市	国土交通省中部地 方整備局 営繕部	名古屋市中区三の丸	自家発電設備の設 置	名古屋城三の丸遺 跡(城館跡/弥生・ 古墳・奈良・平安・ 中世・近世)	H28.10.19	2395	H28.11.1	工事立会
名古屋市	国土交通省中部地 方整備局 営繕部	名古屋市中区三の丸	物置の設置、設備配 管の更新	名古屋城三の丸遺 跡(城館跡/弥生・ 古墳・奈良・平安・ 中世・近世)	H28.10.19	2396	H28.11.1	工事立会
豊橋市	東海農政局	豊橋市富本町字国隠	東海銀務局へ引継	—	H28.11.11	2580	H28.11.24	現状では所在せ ず
新城市	新城設楽農林水産 事務所	新城市富岡字南川 他 26 件	治山事業	五葉城(高城)址(城 館跡/中世)	H28.11.14	2719	H28.11.30	要確認調査
新城市	新城設楽建設事務 所	新城市日吉・有海・乗本	道路改良工事	—	H28.11.17	2720	H28.11.30	要試掘調査
名古屋市 他 26 件	愛知県公安委員会	名古屋市中区千種区日進通 他 41 件	大型道路標識の新 設・建替	—	H28.11.21	2721	H28.12.1	現状では所在せ ず
豊橋市	東三河建設事務所	豊橋市玉ヶ崎町北欠	急傾斜地崩壊対策 事業	—	H28.11.30	2731	H28.12.1	現状では所在せ ず
一宮市	愛知県警本部	一宮市神山	交番建設	—	H28.12.19	2943	H28.12.28	現状では所在せ ず
豊田市	豊田加茂建設事務 所	豊田市冷田町	急傾斜地崩壊対策 事業	—	H28.12.22	3040	H29.1.10	現状では所在せ ず
犬山市	一宮建設事務所	犬山市字富岡、今井、大門	緊急急傾斜地崩壊 対策、通常砂防、緊 急防災開削砂防工 事	—	H29.1.5	3089	H29.1.18	現状では所在せ ず
豊田市	豊田加茂建設事務 所	豊田市小田木町	砂防事業	—	H28.12.5	3090	H29.1.18	現状では所在せ ず
豊田市	豊田加茂建設事務 所	豊田市小田木町	砂防事業	—	H28.12.5	3091	H29.1.18	現状では所在せ ず
名古屋市	国土交通省中部地 方整備局 営繕部	名古屋市中区三の丸	耐震改修	名古屋城三の丸遺 跡(城館跡/弥生・ 古墳・奈良・平安・ 中世・近世)	H29.1.10	3153	H29.1.24	工事立会
稲沢市	愛知県建設部	稲沢市儀長	主要地方道	一色青海遺跡(集落 跡/弥生～近世)	H29.1.23	3333	H29.2.14	確認調査

市町村	照会者	照会地	事業内容等	遺跡の名称 (種類/時代)	照会日付	県文書番号		回答内容
						28 教生	日付	
名古屋市	愛知県公安委員会	名古屋市長栄区上社始め 25 か所	大型道路標識の新設・建替	清州城下町遺跡 (城館跡/中世・近世)	H29. 1. 25	3392	H29. 2. 16	慎重工事
東海市	知多農林水産事務所	東海市荒尾町中切始め 9 か所	治山工事	—	H29. 1. 26	3506	H29. 2. 27	現状では所在せず
豊田市	豊田加茂建設事務所	豊田市坂上町	急傾斜地崩壊対策事業	—	H29. 2. 14	3522	H29. 2. 27	現状では所在せず
あま市	企業庁	あま市方領東七ノ坪、北ノ川、上川端、五反地	工業用地造成	方領遺跡 (遺物散布地/中世)	H29. 2. 3	3525	H29. 3. 2	工事立会
幸田町	企業庁	額田郡幸田町須美	工業用地造成	—	H29. 2. 15	3537	H29. 3. 2	試掘調査
半田市	企業庁	半田市中億田	工業用地造成	—	H29. 2. 15	3538	H29. 3. 2	試掘調査
名古屋市	国土交通省中部地方整備局 営繕部	名古屋市中区三の丸	排水管改修	名古屋城三の丸遺跡 (城館跡/弥生・古墳・奈良・平安・中世・近世)	H29. 2. 27	3576	H29. 3. 9	慎重工事
豊田市	豊田加茂農林水産事務所	豊田市坂上町向下他 74 か所	治山事業	下八桑遺跡 (遺物散布地/縄文)、堂平遺跡 (遺物散布地/縄文)、東本郷遺跡 (遺物散布地/旧石器・縄文・中世)、栗駒前遺跡 (遺物散布地/縄文・中世)、石橋遺跡 (遺物散布地/縄文・中世)、島崎遺跡 (遺物散布地/縄文・中世)、大安寺遺跡 (集落跡/縄文・弥生)、黒淵遺跡 (遺物散布地/縄文)	H29. 2. 27	3577	H29. 3. 9	要協議
名古屋市	愛知県公安委員会	名古屋市長栄区小六町他 30 か所	大型標識設置	—	H29. 2. 28	3578	H29. 3. 9	現状では所在せず
豊田市	愛知県公営企業管理者企業庁	豊田市瀧脇町から岡崎市日影町	豊田市道及び岡崎市道の築造工事	瀧脇遺跡 (遺物散布地/縄文)	H29. 3. 6	3615	H29. 3. 10	確認調査
岩倉市	企業庁	岩倉市川合町、野寄町	開発事業 (工業)	薬師寺廃寺、権現山遺跡、伝法寺野田遺跡、鍛冶ヶ一色遺跡 (周辺)	H28. 11. 18	3815	H29. 3. 31	発掘調査
稲沢市	一宮建設事務所	稲沢市儀長	主要地方道	馬場石塚遺跡 (遺物散布地/古墳・奈良・平安・中世)	H28. 8. 23	3818	H29. 3. 31	確認調査
瀬戸市他	農林基盤局	稲沢市大塚井筋、新下津、光堂、愛西市大井町、津島市我原町宮東、河原、西屋敷、大坪町東台、神尾町蛤田他、常滑 2 期、刈谷市西井筋、刈谷市岩ヶ池、西尾市下矢田町他、豊田市余平町他、豊田市越戸町他、豊橋市神野新田町、牟呂町、牟呂大西町	土地改良・防災ダム	道外遺跡 (遺物散布地/奈良・平安・中世)、宮郭遺跡 (遺物散布地/奈良・平安・中世)、坂田城跡 (城館跡/中世)、坂田屋敷遺跡 (遺物散布地/奈良・平安・中世)、今村西出遺跡 (遺物散布地/弥生・古墳・奈良・平安・中世)、畑西地ノ頭遺跡 (遺物散布地/古墳・奈良・平安・中世)、西溝口遺跡 (遺物散布地/古墳・奈良・平安・中世、近世)、井堀・野崎遺跡 (遺物散布地/古墳・奈良・平安・中世)、尾張国分寺跡 (社寺跡/弥生・古墳・奈良・平安・中世・近世)、縄渡遺跡 (遺物散布地/奈良・平安・中世、近世)、鈴置・道祖遺跡 (遺物散布地/古墳・奈良・平安・中世・近世)、唐人遺跡 (遺物散布地/奈良・平安・中世)、大塚遺跡 (遺物散布地/弥生・古墳・奈良・平安・中世・近世)、下津宿遺跡 (集落跡、社寺跡/古墳・奈良・平安・中世・近世、中世)、一色城址下層遺跡 (遺物散布地/弥生・古墳・奈良・平安・中世)、中野川端遺跡 (遺物散布地/古墳・奈良・平安・中世)、浦田面A遺跡 (遺物散布地/中世・近世)、浦田面B遺跡 (遺物散布地/中世・近世)、前田面遺跡 (遺物散布地/中世・近世)、大坪遺跡 (遺物散布地/古墳)、権池古窯跡 (窯業遺跡/中世)、紫山F古窯跡 (窯業遺跡/中世)、金色南A古窯群 (窯業遺跡/中世)、金色東D古窯 (窯業遺跡/中世)、西裏遺跡 (遺物散布地/中世)、石神第 1 号墳 (窯業遺跡/平安)、石神第 2 号窯 (窯業遺跡/平安)、石神第 3 号窯 (窯業遺跡/中世)、宝冠塚古墳 (古墳/古墳)、中繩遺跡 (遺物散布地/弥生)、円入庵遺跡 (貝塚/奈良・中世)、矢田熊子城 (城館跡/中世)、尾下遺跡 (遺物散布地/奈良・平安・中世)、東出遺跡 (遺物散布地/奈良・平安・中世)、住崎遺跡 (集落跡/縄文・弥生・古墳・奈良・中世・近世)、本郷遺跡 (遺物散布地/縄文)、落合遺跡 (遺物散布地/縄文)、番城垣内遺跡 (集落跡/縄文)、広畑遺跡 (遺物散布地/縄文)、麦入遺跡 (遺物散布地/縄文)、万場遺跡 (遺物散布地/縄文)、上小畑遺跡 (遺物散布地/縄文)、挙母遺跡 (城館跡/近世・近現代)、上原遺跡 (遺物散布地/旧石器・縄文)、東小笹遺跡 (遺物散布地/奈良・平安・中世)、作神遺跡 (集落跡/弥生・古墳・奈良・中世・近世)、大西遺跡 (集落跡/古墳・奈良・平安・中世・近世)、大西貝塚 (貝塚/縄文・古墳・中世・近世)、	H28. 7. 15	3830	H29. 3. 31	確認調査
豊田市	豊田加茂建設事務所	豊田市平瀬町	道路災害防止事業	未知の埋蔵文化財包蔵地の可能性	H28. 6. 30	3831	H29. 3. 31	試掘調査

(3) 発掘調査の届出・通知

①92 条による届出

市町村名	遺跡の名称	所在地	届出者	届出日付	調査の目的	調査種別	調査面積 (㎡)	調査期間	県文書番号	
									28 教生	通知日付
設楽町	川向東貝津遺跡	北設楽郡設楽町川向字東貝津	公益財団法人 愛知県教育・スポーツ振興財団公益財団法人愛知県教育・スポーツ振興財団	H28. 4. 6	開発事業	本発掘調査	810	H28. 5. 9 ~ H28. 8. 31	169	H28. 4. 13

市町村名	遺跡の名称	所在地	届出者	届出日付	調査の目的	調査種別	調査面積 (㎡)	調査期間	県文書番号	
									28 教生	通知日付
設楽町	滝瀬遺跡	北設楽郡設楽町大字八橋字タキセ	公益財団法人 愛知県教育・スポーツ振興財団公益財団法人愛知県教育・スポーツ振興財団	H28. 4. 8	開発事業	本発掘調査	5520	H28. 4. 2 ~ H28. 11. 30	200	H28. 4. 18
設楽町	滝瀬遺跡・大空前遺跡・上ヲロウ下ヲロウ遺跡・根道外遺跡・永江沢遺跡・大名倉遺跡・石原遺跡・下延坂遺跡・マソノ沢遺跡・南ヶ岳遺跡・川向近沢遺跡・胡桃窪遺跡	北設楽郡設楽町大字川向字大空前、字上ヲロウ下ヲロウ、字ヒチコ、字石原、字下延坂、字南ヶ岳、字光石、字近沢、字馬道、大字八橋字タキセ、字根道外、字崩沢、字下當、大字大名倉字滝ノ下、字下谷、字南貝津、字丸、大字小松字マサノサワ	公益財団法人 愛知県教育・スポーツ振興財団公益財団法人愛知県教育・スポーツ振興財団	H28. 4. 7	開発事業	確認調査	4500	H28. 5. 9 ~ H29. 1. 31	201	H28. 4. 18
設楽町	西地・東地遺跡	北設楽郡設楽町大名倉字西地・東地	公益財団法人 愛知県教育・スポーツ振興財団公益財団法人愛知県教育・スポーツ振興財団	H28. 7. 4	開発事業	本発掘調査	340	H28. 8. 1 ~ H28. 11. 30	1161	H28. 7. 14
西尾市	岡山南遺跡	西尾市吉良町岡山	公益財団法人 愛知県教育・スポーツ振興財団公益財団法人愛知県教育・スポーツ振興財団	H28. 7. 8	開発事業	本発掘調査	3970	H28. 8. 1 ~ H28. 12. 28	1262	H28. 7. 19
設楽町	大栗遺跡	北設楽郡設楽町川向字大栗	公益財団法人 愛知県教育・スポーツ振興財団公益財団法人愛知県教育・スポーツ振興財団	H28. 8. 4	開発事業	本発掘調査	3190	H28. 9. 5 ~ H29. 1. 31	1508	H28. 8. 16
安城市	亀塚遺跡	安城市東町	公益財団法人 愛知県教育・スポーツ振興財団公益財団法人愛知県教育・スポーツ振興財団	H28. 9. 7	河川	本発掘調査	1300	H28. 10. ~ H29. 1. 31	1918	H28. 9. 20
安城市	下懸遺跡	安城市小川町向田	公益財団法人 愛知県教育・スポーツ振興財団公益財団法人愛知県教育・スポーツ振興財団	H28. 9. 7	河川	本発掘調査	720	H28. 11. ~ H28. 11. 30	1917	H28. 9. 20
安城市	寄島遺跡	安城市小川町向田	公益財団法人 愛知県教育・スポーツ振興財団公益財団法人愛知県教育・スポーツ振興財団	H28. 12. 20	河川	本発掘調査	468	H29. 1. 1 ~ H29. 2. 17	2979	H28. 12. 27
安城市	下懸遺跡	安城市小川町向田	公益財団法人 愛知県教育・スポーツ振興財団公益財団法人愛知県教育・スポーツ振興財団	H28. 12. 20	河川	本発掘調査	252	H29. 1. 1 ~ H29. 2. 17	2978	H28. 12. 27

②99 条による報告

市町村名	遺跡の名称	所在地	調査主体	届出日付	調査の目的	調査種別	調査面積 (㎡)	調査期間	県文書番号	
									28 教生	通知日付
安城市	もも塚古墳	安城市桜井町下谷 133	安城市	H28. 3. 25	個人住宅	確認調査	20	H28. 3. 22 ~ H28. 3. 22	59	H28. 4. 5
豊橋市	大清水遺跡	豊橋市石巻本町字大清水 23 番 18	豊橋市	H28. 3. 24	個人住宅	確認調査	2	H28. 3. 22 ~ H28. 3. 22	60	H28. 4. 5
東海市	知間遺跡	東海市大田町前田、東畑、的場 地内	東海市	H28. 3. 24	土地区画整理	本発掘調査	2480	H27. 6. 1 ~ H28. 3. 31	61	H28. 4. 5
東海市	北広遺跡	東海市富木島町北広、東広地内	東海市	H28. 3. 28	農業関係	確認調査	200	H27. 9. 11 ~ H27. 10. 21	63	H28. 4. 5
安城市	王塚古墳	安城市姫小川町姫 122-4	安城市	H28. 3. 27	個人住宅	確認調査	34	H28. 3. 18 ~ H28. 3. 18	64	H28. 4. 5
春日井市		春日井市桜佐町字西見 346	春日井市	H28. 3. 31	土地区画整理	試掘調査	48	H28. 1. 13 ~ H28. 3. 30	65	H28. 4. 5
豊橋市	瓜郷遺跡	豊橋市瓜郷町字爺道 10-1	豊橋市	H28. 2. 26	個人住宅	本発掘調査	160	H28. 2. 2 ~ H28. 3. 18	98	H28. 4. 8
豊橋市	橋良遺跡	豊橋市柱二番町 170 番	豊橋市	H28. 3. 25	個人住宅	確認調査	2	H28. 3. 23 ~ H28. 3. 23	99	H28. 4. 8
田原市	七本松遺跡	田原市中山町岬 345-54、345-55、345-57、345-58	田原市	H28. 3. 30	学術	確認調査	70. 5	H28. 2. 2 ~ H28. 2. 26	100	H28. 4. 8
豊田市	水汲遺跡	豊田市下川口町水汲 585	豊田市	H28. 3. 31	その他開発	確認調査	19	H28. 3. 25 ~ H28. 3. 25	101	H28. 4. 8
豊田市	花本遺跡近接地	豊田市四郷町六反田・森前	豊田市	H28. 3. 31	土地区画整理	確認調査	160	H27. 12. 2 ~ H28. 3. 31	102	H28. 4. 8
田原市	畠村陣屋跡、羽根貝塚	田原市福江町上紺屋瀬古 36 番地 4、37 番地 1、37 番地 2、中紺屋瀬古 1 番地 1、1 番地 3、2 番地 5	田原市	H28. 3. 30	公園造成	本発掘調査	95	H27. 8. 19 ~ H27. 10. 21	103	H28. 4. 8
田原市	宮下遺跡	田原市伊良湖町宮下 2834-4	田原市	H28. 3. 30	その他建物	確認調査	6. 4	H28. 1. 7 ~ H28. 1. 7	104	H28. 4. 8
豊川市	白鳥遺跡	豊川市八幡町地内	豊川市	H28. 3. 31	土地区画整理	本発掘調査	1000	H28. 1. 8 ~ H28. 4. 28	107	H28. 4. 8
みよし市	荒畑遺跡	みよし市三好町荒畑 18-7	みよし市	H28. 3. 31	個人住宅	確認調査	4	H28. 3. 28 ~ H28. 3. 28	108	H28. 4. 8
みよし市	荒畑遺跡	みよし市三好町荒畑 18-9	みよし市	H28. 3. 31	個人住宅	確認調査	4	H28. 1. 19 ~ H28. 1. 19	109	H28. 4. 8
みよし市	荒畑遺跡	みよし市三好町荒畑 18-11	みよし市	H28. 3. 31	個人住宅	確認調査	4	H28. 1. 26 ~ H28. 1. 26	110	H28. 4. 8

市町村名	遺跡の名称	所在地	調査主体	届出日付	調査の目的	調査種別	調査面積 (㎡)	調査期間	県文書番号	
									28 教生	通知日付
みよし市	荒畑遺跡	みよし市三好町荒畑 18-12	みよし市	H28. 3. 31	個人住宅	確認調査	2	H28. 1. 27 ~ H28. 1. 27	111	H28. 4. 8
みよし市	荒畑遺跡	みよし市三好町荒畑 18-15	みよし市	H28. 3. 31	個人住宅	確認調査	4	H28. 1. 15 ~ H28. 1. 15	112	H28. 4. 8
豊橋市	境松遺跡・若松遺跡	豊橋市牟呂町字境松・若宮地内	豊橋市	H28. 3. 29	土地区画整理	本発掘調査	3445	H27. 5. 11 ~ H28. 3. 11	229	H28. 4. 14
一宮市	戸塚集落北遺跡	一宮市大和町宮地花池字楼光寺 53 番 3	一宮市	H28. 4. 12	個人住宅	確認調査	0. 7	H28. 3. 27 ~ H28. 3. 27	247	H28. 4. 18
日進市	村東遺跡	日進市赤池町村東 1-1、2、3、3-2、5、44、44-1	日進市	H28. 4. 19	宅地造成	確認調査	2876. 53	H28. 4. 1 ~ H28. 5. 31	332	H28. 4. 26
刈谷市	宮東第 1 号貝塚	刈谷市泉田町大久屋 160 番 4	刈谷市	H28. 4. 19	個人住宅	確認調査	0. 5	H28. 4. 12 ~ H28. 4. 12	373	H28. 5. 2
刈谷市	野田城	刈谷市野田町西屋敷 107 番 1	刈谷市	H28. 4. 20	個人住宅	確認調査	0. 5	H28. 4. 13 ~ H28. 4. 13	374	H28. 5. 2
刈谷市	前屋敷第 1 号貝塚	刈谷市八幡町 5 丁目 50 番	刈谷市	H28. 4. 20	個人住宅	確認調査	0. 5	H28. 4. 6 ~ H28. 4. 6	375	H28. 5. 2
刈谷市	宮東第 1 号貝塚	刈谷市泉田町大久屋 160 番 3	刈谷市	H28. 4. 20	個人住宅	確認調査	0. 5	H28. 4. 14 ~ H28. 4. 14	376	H28. 5. 2
みよし市	小立下遺跡	みよし市 筋生町 小立下 113-2、123-2、159-2、鳥居前 48-1	みよし市	H28. 4. 22	宅地造成	確認調査	37	H28. 4. 20 ~ H28. 4. 20	377	H28. 5. 2
豊橋市	西側遺跡、眼鏡下池北遺跡	豊橋市牛川町字西側、東側地内	豊橋市	H28. 3. 31	土地区画整理	本発掘調査	935	H27. 4. 1 ~ H28. 3. 25	378	H28. 5. 2
大府市	川池西古窯	大府市桃山町四丁目 171 番	大府市	H28. 4. 26	宅地造成	確認調査	9. 6	H28. 4. 20 ~ H28. 4. 20	451	H28. 5. 2
岩倉市		岩倉市川井町地内	岩倉市	H28. 2. 24	道路	試掘調査	8	H28. 3. 30 ~ H28. 3. 30	492	H28. 5. 11
刈谷市	五月折戸貝塚	刈谷市泉田町五月折戸 82 番	刈谷市	H28. 5. 9	個人住宅	確認調査	0. 5	H28. 4. 19 ~ H28. 4. 19	507	H28. 5. 11
安城市	長先遺跡	安城市藤井町長先 141 番地	安城市	H28. 5. 8	個人住宅	本発掘調査	2560	H28. 2. 23 ~ H28. 4. 26	532	H28. 5. 17
安城市	三ツ塚遺跡	安城市古井町三ツ塚 15-1、47、48、14、15-4、15-5、15-6、15-7、15-8、15-9、15-10	安城市	H28. 5. 8	その他開発	確認調査	44	H28. 4. 30 ~ H28. 4. 30	533	H28. 5. 17
安城市	坂戸・三本木遺跡	安城市安城町三本木 114 番 1、114 番 2、115 番、116 番、117 番、118 番、119 番、120 番	安城市	H28. 5. 10	その他建物	確認調査	99	H28. 4. 22 ~ H28. 4. 27	557	H28. 5. 18
みよし市	寺山遺跡	みよし市黒笹町寺山 916 番 1・916 番 6	みよし市	H28. 5. 10	個人住宅	確認調査	20	H28. 4. 19 ~ H28. 4. 19	558	H28. 5. 18
西尾市	菱池遺跡	西尾市吉良町上横須賀綿打 45 番 1、46 番 1、47 番 1	西尾市	H28. 4. 28	宅地造成	確認調査	2999. 85	H28. 3. 11 ~ H28. 3. 11	585	H28. 5. 18
豊田市	吉田遺跡	豊田市近岡町吉田 57 番 4	豊田市	H28. 4. 25	個人住宅	確認調査	276	H28. 4. 21 ~ H28. 4. 21	601	H28. 5. 24
安城市	東別所屋敷遺跡	安城市東別所町東畑 78 番 3	安城市	H28. 5. 18	個人住宅	確認調査	10. 05	H28. 5. 12 ~ H28. 5. 12	680	H28. 5. 30
安城市	古井戸跡	安城市古井町井ノ池 27-1、28-3、29	安城市	H28. 5. 20	住宅	確認調査	27	H28. 5. 13 ~ H28. 5. 14	681	H28. 5. 30
瀬戸市	塚原古墳群	瀬戸市若宮町 2 丁目 426 番、428 番、435 番、436 番、399 番、394 番	瀬戸市	H28. 5. 9	土砂採取	確認調査	2142. 91	H28. 5. 9 ~ H28. 6. 30	682	H28. 5. 30
刈谷市	刈谷城跡	刈谷市城脚一丁目 1-1	刈谷市	H28. 5. 25	遺跡整備	確認調査	176	H28. 5. 16 ~ H28. 7. 8	712	H28. 5. 30
豊田市	太戸遺跡	豊田市平戸橋町太戸 30 番 3	豊田市	H28. 5. 24	個人住宅	確認調査	8	H28. 5. 18 ~ H28. 5. 18	713	H28. 5. 30
豊橋市	行合遺跡	豊橋市東脇四丁目 20 番 3・4・10	豊橋市	H28. 5. 19	店舗	本発掘調査	380	H28. 4. 11 ~ H28. 5. 25	729	H28. 6. 1
春日井市	勝川遺跡、南東山遺跡、南東山古墳	春日井市勝川町 9 丁目 9 番 1 他 1 筆	春日井市	H28. 5. 27	その他開発	確認調査	200	H28. 5. 19 ~ H28. 5. 23	743	H28. 6. 3
安城市	桜井城跡	安城市桜井町城向 141 番 1ほか	安城市	H28. 5. 28	土地区画整理	確認調査	31. 2	H28. 5. 24 ~ H28. 5. 25	745	H28. 6. 3
豊川市	白鳥遺跡	豊川市八幡町地内	豊川市	H28. 6. 6	土地区画整理	本発掘調査	350	H28. 6. 2 ~ H28. 7. 29	886	H28. 6. 16
北名古屋	野崎城跡	北名古屋野崎城屋敷 64-1	北名古屋	H28. 6. 7	住宅	確認調査	137	H28. 7. 1 ~ H28. 9. 30	887	H28. 6. 16
小牧市	鳥坂遺跡	小牧市大字野口字鳥坂地内	小牧市	H28. 5. 24	道路	確認調査	18	H28. 5. 24 ~ H28. 6. 7	888	H28. 6. 16
大府市	石丸遺跡	大府市北崎町城畑 59 番地、60 番 1、61 番 1	大府市	H28. 6. 9	個人住宅	確認調査	10	H28. 5. 25 ~ H28. 5. 25	889	H28. 6. 16
知多市	東畑遺跡	知多市大草字東屋敷、東畑地内	知多市	H28. 6. 7	住宅	確認調査	36	H28. 2. 18 ~ H28. 2. 18	895	H28. 6. 16
稲沢市	正明寺市場遺跡	稲沢市小池 2 丁目 1 番 16、1 番 17	稲沢市	H28. 6. 13	個人住宅	確認調査	2	H28. 6. 9 ~ H28. 6. 9	914	H28. 6. 16
春日井市	熊野高見遺跡・熊野水田遺跡	春日井市熊野町字高見・水田地内	春日井市	H28. 6. 15	土地区画整理	確認調査	716. 5	H28. 5. 12 ~ H28. 6. 10	956	H28. 6. 27
西尾市	岡島遺跡	西尾市江原町川流 23・24	西尾市	H28. 6. 14	その他建物	確認調査	3643	H28. 5. 25 ~ H28. 5. 26	957	H28. 6. 27
安城市	本證寺境内	安城市野寺町野寺 96 番の一部	安城市	H28. 6. 10	個人住宅	確認調査	8	H28. 6. 7 ~ H28. 6. 7	958	H28. 6. 27
小牧市	市之久田北浦遺跡	小牧市小牧五丁目 581、582、583、584 番地	小牧市	H28. 6. 2	その他開発	確認調査	12	H28. 6. 2 ~ H28. 6. 8	959	H28. 6. 27
大府市	鴨池北古窯群	大府市長根町二丁目 178 番地他 17 筆	大府市	H28. 6. 15	宅地造成	確認調査	33. 5	H28. 6. 1 ~ H28. 6. 2	999	H28. 6. 27
大府市	川池西古窯	大府市横根町寺田 143 番の一部、148 番 1	大府市	H28. 6. 17	住宅	確認調査	10	H28. 6. 10 ~ H28. 6. 10	1008	H28. 6. 27
豊田市	寺部遺跡	豊田市上野町 1 丁目ほか	豊田市	H28. 5. 13	土地区画整理	本発掘調査	5400	H28. 5. 13 ~ H29. 3. 31	1049	H28. 6. 28
豊橋市	吉田城址・飽海遺跡	豊橋市今橋町 3 番地の 1	豊橋市	H28. 6. 7	公園造成	本発掘調査	56	H28. 6. 6 ~ H28. 6. 19	1050	H28. 6. 28

市町村名	遺跡の名称	所在地	調査主体	届出日付	調査の目的	調査種別	調査面積 (㎡)	調査期間	県書番号	
									28 教生	通知日付
豊田市	広瀬城跡	豊田市東広瀬町城下31-4、41 ほか	豊田市	H28. 6. 20	宅地造成	確認調査	20	H28. 5. 23 ~ H28. 5. 23	1051	H28. 6. 28
みよし市	打越北屋敷遺跡	みよし市打越町下鏡塚9番、 27番2の一部	みよし市	H28. 6. 21	個人住宅	確認調査	12	H28. 6. 16 ~ H28. 6. 16	1052	H28. 6. 28
みよし市	瀬宮屋敷跡	みよし市明知町小浦3番2	みよし市	H28. 6. 21	個人住宅	確認調査	8	H28. 5. 11 ~ H28. 5. 11	1053	H28. 6. 28
春日井市	神領屋敷田遺跡	春日井市神領町1-16-11	春日井市	H28. 6. 21	個人住宅	確認調査	3.5	H28. 6. 14 ~ H28. 6. 14	1054	H28. 6. 28
稲沢市	上間遺跡	稲沢市御供所町6番2	稲沢市	H28. 6. 21	個人住宅	確認調査	2	H28. 6. 20 ~ H28. 6. 20	1073	H28. 6. 29
安城市	古井戸跡	安城市古井町井ノ池 27-1、 28-3、29	安城市	H28. 6. 14	住宅	本発掘調査	12	H28. 6. 7 ~ H28. 6. 10	1090	H28. 7. 4
豊田市	牛寺遺跡	豊田市野見町1丁目60番	豊田市	H28. 6. 24	個人住宅	確認調査	16	H28. 6. 22 ~ H28. 6. 22	1093	H28. 7. 4
刈谷市	堂前遺跡	刈谷市小垣江町東中根9番2 ・3	刈谷市	H28. 6. 29	個人住宅	確認調査	0.5	H28. 6. 17 ~ H28. 6. 17	1137	H28. 7. 12
安城市	長先遺跡	安城市藤井町136番ほか	安城市	H28. 6. 29	その他建物	確認調査	390	H28. 3. 30 ~ H28. 6. 22	1138	H28. 7. 12
西尾市	八ヶ尻城	西尾市八ヶ尻町郷中63、66	西尾市	H28. 6. 12	個人住宅	確認調査	7	H28. 5. 31 ~ H28. 5. 31	1188	H28. 7. 12
豊橋市	池堀田遺跡	豊橋市植田町字八尻105番1	豊橋市	H28. 6. 28	個人住宅	確認調査	3	H28. 4. 6 ~ H28. 4. 6	1249	H28. 7. 20
豊橋市	坪尻遺跡	豊橋市多米町字坪尻 27-1、 28-1	豊橋市	H28. 6. 28	個人住宅	確認調査	3	H28. 6. 10 ~ H28. 6. 10	1250	H28. 7. 20
豊橋市	多米東町遺跡	豊橋市多米東町一丁目10番 16	豊橋市	H28. 6. 28	個人住宅	確認調査	2.25	H28. 6. 14 ~ H28. 6. 14	1251	H28. 7. 20
豊橋市	板津寺貝塚	豊橋市新栄町字牟呂下15の 一部15-1、16-1、16-2、 16-3、16-4、16-5、16- 18、17-8	豊橋市	H28. 7. 7	住宅	確認調査	19.5	H28. 7. 1 ~ H28. 7. 1	1253	H28. 7. 20
岩倉市		岩倉市川井町地内	岩倉市	H28. 6. 21	道路	試掘調査	8	H28. 6. 24 ~ H28. 6. 27	1312	H28. 7. 22
安城市	桜井城跡	安城市桜井町城向141番1	安城市	H28. 7. 8	土地区画整理	本発掘調査	1400	H28. 7. 12 ~ H28. 11. 30	1313	H28. 7. 22
豊田市	柳原遺跡	豊田市東山町2丁目1055番1	豊田市	H28. 7. 15	住宅	確認調査	12	H28. 7. 11 ~ H28. 7. 11	1348	H28. 7. 27
春日井市		春日井市上条町4-162	春日井市	H28. 7. 21	その他建物	試掘調査	6.5	H28. 7. 12 ~ H28. 7. 15	1349	H28. 7. 27
稲沢市	平野・小寺遺跡	稲沢市平野町一丁目44番	稲沢市	H28. 7. 21	個人住宅	確認調査	2	H28. 7. 20 ~ H28. 7. 20	1402	H28. 8. 3
刈谷市	刈谷城跡	刈谷市司町3丁目50番の一部、 118番の一部	刈谷市	H28. 7. 28	個人住宅	確認調査	0.5	H28. 6. 23 ~ H28. 6. 23	1431	H28. 8. 10
安城市	寺領廃寺跡	安城市寺領町久後2	安城市	H28. 8. 2	個人住宅	確認調査	17.44	H28. 7. 21 ~ H28. 7. 22	1455	H28. 8. 10
安城市	坂戸・三本木遺跡	安城市河野町地内	安城市	H28. 7. 29	農業関係	確認調査	7	H28. 7. 20 ~ H28. 7. 20	1456	H28. 8. 3
東海市	北本郷薬師寺貝塚、北本郷製塩遺跡	東海市名和町北本郷33番地2 地内	東海市	H28. 8. 3	その他開発	確認調査	8	H28. 7. 27 ~ H28. 7. 27	1467	H28. 8. 10
西尾市	志籠谷遺跡	西尾市志籠谷町乾地	西尾市	H28. 8. 2	個人住宅	本発掘調査	209	H28. 6. 27 ~ H28. 7. 30	1468	H28. 8. 10
安城市	坂戸・三本木遺跡	安城市河野町地内	安城市	H28. 7. 29	農業関係	確認調査	7	H28. 7. 20 ~ H28. 7. 20	1541	H28. 8. 17
知多市	西屋敷貝塚	知多市新知字西屋敷85番1、 85番2	知多市	H28. 8. 2	住宅	確認調査	18	H28. 5. 19 ~ H28. 5. 19	1542	H28. 8. 17
西尾市		西尾市西幡町入前31-1	西尾市	H28. 7. 12	住宅	試掘調査	16	H28. 7. 12 ~ H28. 7. 12	1543	H28. 8. 17
刈谷市	富東第1号貝塚	刈谷市泉田町大久屋160-1	刈谷市	H28. 6. 28	個人住宅	本発掘調査	61	H28. 7. 6 ~ H28. 8. 5	1544	H28. 8. 17
安城市	唐池遺跡	安城市箕輪町唐生68番4、69 番2	安城市	H28. 8. 5	個人住宅	確認調査	4	H28. 8. 3 ~ H28. 8. 3	1545	H28. 8. 17
安城市	桜井城跡	安城市桜井町河原18番地ま ほか	安城市	H28. 8. 12	土地区画整理	確認調査	6	H28. 8. 9 ~ H28. 8. 9	1610	H28. 8. 22
豊川市	白鳥遺跡	豊川市八幡町地内	豊川市	H28. 8. 16	土地区画整理	本発掘調査	1400	H28. 8. 1 ~ H29. 3. 31	1669	H28. 8. 24
豊橋市	牛田遺跡、境川遺跡、中田A～C古窯、東中田A・B古窯、境川A古窯、深田A～F古窯、大寒A古窯	豊橋市東細谷町・細谷町地 内	豊橋市	H28. 8. 17	農業関係	確認調査	150	H28. 7. 7 ~ H28. 12. 28	1670	H28. 8. 24
みよし市	荒畑遺跡	みよし市三好町荒畑 25-1・ 2、28	みよし市	H28. 8. 18	住宅	確認調査	45	H28. 7. 26 ~ H28. 7. 27	1671	H28. 8. 24
春日井市	庄名東畑遺跡	春日井市庄名土地区画整理9街 区7	春日井市	H28. 8. 19	個人住宅	確認調査	9	H28. 8. 18 ~ H28. 8. 18	1672	H28. 8. 24
豊田市	北野田B遺跡	豊田市蕪木町	愛知県埋蔵文化財調査センター	H28. 8. 17	その他開発	本発掘調査	1200	H28. 9. 20 ~ H29. 1. 31	1701	H28. 8. 30
春日井市		春日井市熊野町字境・萩・畑地内	春日井市	H28. 8. 24	土地区画整理	試掘調査	122	H28. 6. 30 ~ H28. 8. 17	1712	H28. 8. 30
東海市	畑間遺跡	東海市大田町畑間、東畑、前 田、的場 地内	東海市	H28. 7. 11	土地区画整理	本発掘調査	1295	H28. 6. 1 ~ H29. 3. 31	1744	H28. 9. 1
清須市	清洲城下町遺跡	清須市清洲地内	清須市	H28. 7. 29	土地区画整理	確認調査	60	H28. 7. 28 ~ H28. 11. 30	1745	H28. 9. 1
豊橋市	木の根遺跡	豊橋市石巻本町字東家門 85 番	豊橋市	H28. 8. 18	個人住宅	確認調査	4	H28. 8. 2 ~ H28. 8. 2	1746	H28. 9. 1
豊橋市	吉田城址	豊橋市鍛冶町55番、56番1	豊橋市	H28. 8. 18	その他建物	確認調査	2	H28. 8. 9 ~ H28. 8. 9	1747	H28. 9. 1
日進市	N85号窯跡	日進市赤池町箕ノ手 2-1295、2-1296、2-1297	日進市	H28. 8. 26	宅地造成	確認調査	990	H29. 9 ~ H29. 9	1748	H28. 9. 1
稲沢市	大塚遺跡	稲沢市大塚南2丁目215番	稲沢市	H28. 8. 31	工場	確認調査	2	H28. 8. 31 ~ H28. 8. 31	1805	H28. 9. 7

市町村名	遺跡の名称	所在地	調査主体	届出日付	調査の目的	調査種別	調査面積 (㎡)	調査期間	県文書番号	
									28 教生	通知日付
春日井市	熊野水田遺跡・熊野高見遺跡	春日井市熊野町字水田・高見地内	春日井市	H28. 9. 6	土地区画整理	本発掘調査	720	H28. 6. 16 ~ H28. 8. 30	1837	H28. 9. 9
西尾市	善光寺沢南古墳、善光寺沢南遺跡	西尾市吉良町岡山山王山14-1、16-1	西尾市	H28. 8. 31	学術	確認調査	62	H28. 8. 8 ~ H28. 8. 30	1838	H28. 9. 9
稲沢市	大塚遺跡	稲沢市大塚南2丁目98番	稲沢市	H28. 9. 12	個人住宅	確認調査	3	H28. 9. 12 ~ H28. 9. 12	2021	H28. 9. 29
大府市	寺田遺跡	大府市横根町寺田45番地	大府市	H28. 9. 15	その他開発	確認調査	15	H28. 9. 7 ~ H28. 9. 7	2022	H28. 9. 29
みよし市	荒畑遺跡	みよし市三好町上42番1・2・4・6	みよし市	H28. 9. 13	宅地造成	確認調査	40	H28. 6. 29 ~ H28. 6. 29	2023	H28. 9. 29
みよし市	荒畑遺跡	みよし市三好町上48番2・7	みよし市	H28. 9. 13	個人住宅	確認調査	42	H28. 7. 6 ~ H28. 7. 6	2024	H28. 9. 29
みよし市	荒畑遺跡	みよし市三好町上75番52	みよし市	H28. 9. 13	宅地造成	確認調査	38	H28. 7. 5 ~ H28. 7. 5	2025	H28. 9. 29
みよし市	荒畑遺跡	みよし市三好町前畑42番1・42番4・42番6・43番	みよし市	H28. 9. 13	個人住宅	確認調査	60	H28. 8. 31 ~ H28. 8. 31	2026	H28. 9. 29
春日井市	田楽遺跡・田楽城跡	春日井市田楽町字郷中1789他12筆	春日井市	H28. 9. 23	宅地造成	確認調査	48	H28. 9. 9 ~ H28. 9. 15	2077	H28. 10. 4
新城市	上ノ川遺跡	新城市矢部字上ノ川19-1地内	新城市	H28. 9. 28	個人住宅	確認調査	4	H28. 9. 26 ~ H28. 9. 26	2078	H28. 10. 4
安城市	古井堤西遺跡	安城市古井町桜塚5番1の一部、15番4の一部	安城市	H28. 9. 21	個人住宅	確認調査	12	H28. 9. 17 ~ H28. 9. 17	2079	H28. 10. 4
みよし市	福谷城	みよし市福谷町市場47番1、西新井1番2・3	みよし市	H28. 9. 28	工場	確認調査	136	H28. 6. 22 ~ H28. 7. 4	2113	H28. 10. 6
刈谷市	野田貝塚	刈谷市野田町北屋敷21・22合併、23、24	刈谷市	H28. 9. 28	個人住宅	確認調査	1	H28. 8. 25 ~ H28. 9. 9	2114	H28. 10. 6
小牧市	東上遺跡	小牧市大字大草字東上2773番1、2788番1、2788番2、2791番、2791番1	小牧市	H28. 9. 1	個人住宅	確認調査	9	H28. 9. 1 ~ H28. 9. 9	2115	H28. 10. 6
小牧市	落合遺跡	小牧市大字林字西屋敷1076番、1077番2	小牧市	H28. 8. 30	個人住宅	確認調査	2	H28. 8. 30 ~ H28. 8. 31	2116	H28. 10. 6
春日井市	桜佐下五反田遺跡	春日井市桜佐町字上五反田・下五反田地内	春日井市	H28. 10. 4	土地区画整理	確認調査	174	H28. 8. 31 ~ H28. 9. 27	2160	H28. 10. 12
豊橋市	ネノノまで遺跡	豊橋市牛川通一丁目10-3の一部、10-4の一部	豊橋市	H28. 9. 21	住宅	確認調査	8	H28. 9. 9 ~ H28. 9. 9	2161	H28. 10. 12
豊橋市	橋良遺跡	豊橋市柱三番町41番	豊橋市	H28. 9. 26	住宅	確認調査	4	H28. 9. 13 ~ H28. 9. 13	2162	H28. 10. 12
みよし市	福谷城跡	みよし市福谷町西荒井2番3、2番4、2番5、3番、4番1	みよし市	H28. 9. 28	その他開発	確認調査	30	H28. 9. 27 ~ H28. 9. 27	2163	H28. 10. 12
みよし市	宮ノ前遺跡	みよし市福谷町花立54	みよし市	H28. 9. 30	個人住宅	確認調査	3.6	H28. 9. 28 ~ H28. 9. 28	2164	H28. 10. 12
豊田市	花本遺跡近接地	豊田市四郷町六反田・森前	豊田市	H28. 10. 5	土地区画整理	確認調査	70	H28. 6. 1 ~ H28. 8. 31	2202	H28. 10. 13
みよし市	荒畑遺跡	みよし市三好町上116番5	みよし市	H28. 10. 12	個人住宅	確認調査	4	H28. 10. 6 ~ H28. 10. 7	2262	H28. 10. 20
田原市	野添原A古窯跡第1~7号窯	田原市赤羽根町野添原地内	田原市	H28. 10. 6	農業関係	確認調査	62	H28. 8. 22 ~ H28. 8. 23	2263	H28. 10. 20
安城市	寺領院寺跡	安城市寺領町久後61番3	安城市	H28. 10. 15	個人住宅	確認調査	7.3	H28. 10. 11 ~ H28. 10. 11	2292	H28. 10. 26
稲沢市	醒ヶ井遺跡	稲沢市小沢一丁目31番	稲沢市	H28. 10. 17	個人住宅	確認調査	2	H28. 10. 13 ~ H28. 10. 13	2293	H28. 10. 26
みよし市	福谷城	みよし市福谷町市場47番1、西新井1番2・3	みよし市	H28. 10. 15	工場	本発掘調査	124	H28. 7. 22 ~ H28. 7. 31	2322	H28. 10. 21
春日井市	田楽遺跡	春日井市田楽町字郷中1789他12筆	春日井市	H28. 10. 20	宅地造成	本発掘調査	135	H28. 10. 4 ~ H28. 10. 13	2323	H28. 10. 26
豊橋市	見丁塚遺跡	豊橋市東脇一丁目3-2、3-3、3-4、3-10、3-11、3-12、3-17	豊橋市	H28. 10. 13	個人住宅	確認調査	4	H28. 10. 4 ~ H28. 10. 4	2324	H28. 10. 26
大府市	寺田遺跡	大府市北崎町北屋敷10番地3、15番地1、15番地3、16番地、16番地1、24番地、24番地1、25番地	大府市	H28. 10. 20	宅地造成	確認調査	54.5	H28. 10. 6 ~ H28. 10. 7	2325	H28. 10. 26
安城市	山崎城跡	安城市高木町鳥居2番の一部(A区画)	安城市	H28. 10. 20	個人住宅	確認調査	4	H28. 10. 13 ~ H28. 10. 13	2375	H28. 10. 27
安城市	山崎城跡	安城市高木町鳥居2番の一部(B区画)	安城市	H28. 10. 20	個人住宅	確認調査	4	H28. 10. 13 ~ H28. 10. 13	2376	H28. 10. 27
豊田市	寺部遺跡	豊田市寺部町4丁目4、24	豊田市	H28. 10. 21	宅地造成	確認調査	14	H28. 10. 12 ~ H28. 10. 12	2378	H28. 10. 27
清須市	清洲城下町遺跡	清須市新清洲二丁目2-2	清須市	H28. 10. 20	住宅	確認調査	7	H28. 10. 12 ~ H28. 10. 12	2424	H28. 11. 2
東海市	畑間遺跡	東海市太田川駅周辺土地区画整理事業96・5-4	東海市	H28. 10. 28	その他開発	確認調査	1	H28. 9. 26 ~ H28. 9. 26	2425	H28. 11. 2
豊橋市	百北遺跡	豊橋市花田町字百北183番4の一部	豊橋市	H28. 10. 29	個人住宅	確認調査	2	H28. 10. 26 ~ H28. 10. 26	2495	H28. 11. 10
みよし市	荒畑遺跡	みよし市三好町前畑42番8	みよし市	H28. 11. 4	個人住宅	本発掘調査	9	H28. 10. 28 ~ H28. 10. 28	2553	H28. 11. 18
小牧市	二重堀中屋敷遺跡	小牧市大字二重堀字中屋敷957番、959番	小牧市	H28. 10. 18	個人住宅	確認調査	4	H28. 10. 18 ~ H28. 10. 18	2598	H28. 11. 22
瀬戸市	神川町遺跡	瀬戸市神川町80番2、82番1、82番2	瀬戸市	H28. 10. 17	住宅	確認調査	25	H28. 10. 11 ~ H28. 10. 13	2660	H28. 11. 29
豊橋市	瓜郷遺跡	豊橋市横須賀町組替34-1、34-2、35-1、35-2	豊橋市	H28. 11. 10	その他建物	確認調査	17	H28. 10. 13 ~ H28. 10. 13	2661	H28. 11. 29
豊橋市	二連木城址	豊橋市仁連木町130番2の一部	豊橋市	H28. 11. 21	住宅	本発掘調査	90	H28. 11. 1 ~ H28. 11. 18	2662	H28. 11. 29
春日井市		春日井市松新町5丁目8番7他3筆	春日井市	H28. 11. 25	住宅	試掘調査	20	H28. 11. 15 ~ H28. 11. 15	2711	H28. 12. 1

市町村名	遺跡の名称	所在地	調査主体	届出日付	調査の目的	調査種別	調査面積 (㎡)	調査期間	県文書番号	
									28 教生	通知日付
みよし市	荒畑遺跡	みよし市三好町前畑 42 番 11	みよし市	H28. 11. 24	個人住宅	確認調査	2	H28. 11. 17 ~ H28. 11. 18	2712	H28. 12. 1
刈谷市	高津波貝塚	刈谷市高津波町 2 丁目 54、57 の各一部	刈谷市	H28. 11. 24	個人住宅	確認調査	0.5	H28. 11. 11 ~ H28. 11. 11	2713	H28. 12. 1
稲沢市	尾張国府跡	稲沢市松下 2 丁目 8 番 4	稲沢市	H28. 11. 25	個人住宅	確認調査	2	H28. 11. 22 ~ H28. 11. 22	2793	H28. 12. 12
豊田市	東本郷遺跡	豊田市神殿町西本郷 16・17・56	豊田市	H28. 11. 29	宅地造成	確認調査	9	H28. 11. 17 ~ H28. 11. 17	2794	H28. 12. 12
岡崎市	岡崎城跡	岡崎市康生町 512-1 地先	岡崎市	H28. 12. 1	遺跡整備	確認調査	530	H28. 12. 7 ~ H29. 3. 31	2795	H28. 12. 12
田原市	田原城跡	田原市田原町巴江 5 番 3、5 番 4、5 番 7、5 番 13、8 番 4、8 番 12、8 番 14、9 番 4、9 番 8、9 番 9	田原市	H28. 11. 28	その他建物	本発掘調査	475	H28. 8. 19 ~ H28. 9. 30	2804	H28. 12. 12
新城市	神荒居遺跡	新城市庭野字神荒居 52-1 地内	新城市	H28. 12. 2	その他開発	確認調査	13	H28. 12. 2 ~ H28. 12. 2	2830	H28. 12. 15
安城市	山崎城跡	安城市山崎町境 31 番 1、32 番、33 番	安城市	H28. 12. 8	個人住宅	確認調査	20	H28. 12. 6 ~ H28. 12. 6	2840	H28. 12. 15
大府市	川池西古窯	大府市桃山町四丁目 171 番地	大府市	H28. 12. 9	住宅	確認調査	29.7	H28. 11. 25 ~ H28. 11. 29	2841	H28. 12. 15
安城市	加美遺跡	安城市小川町加美 87	安城市	H28. 11. 23	個人住宅	確認調査	11.5	H28. 11. 23 ~ H28. 11. 23	2867	H28. 12. 21
みよし市	北畑遺跡	みよし市明知町島中 93 番 2	みよし市	H28. 12. 9	個人住宅	確認調査	8.5	H28. 12. 6 ~ H28. 12. 7	2868	H28. 12. 21
岩倉市		岩倉市川井町地内	岩倉市	H28. 11. 9	道路	試掘調査	8	H28. 11. 14 ~ H28. 11. 21	2869	H28. 12. 21
清須市	清洲城下町遺跡	清須市一場御園 764-1 他	清須市	H28. 12. 6	宅地造成	確認調査	36	H28. 11. 9 ~ H28. 11. 10	2874	H28. 12. 21
安城市	安城陣屋跡	安城市安城町道上 13 番 1、13 番 3、13 番 4、13 番 5	安城市	H28. 12. 13	住宅	確認調査	12	H28. 12. 8 ~ H28. 12. 8	2887	H28. 12. 21
清須市	清洲城下町遺跡	清須市朝日五条 85、86、88	清須市	H28. 12. 16	その他建物	確認調査	7	H28. 12. 14 ~ H28. 12. 14	2936	H28. 12. 26
瀬戸市	品野西遺跡	瀬戸市品野町四丁目 1086 番地	瀬戸市	H28. 12. 6	住宅	本発掘調査	240	H28. 11. 14 ~ H28. 11. 30	2937	H28. 12. 26
春日井市		春日井市八幡町 1 番 3	春日井市	H28. 12. 22	住宅	試掘調査	17.5	H28. 12. 15 ~ H28. 12. 15	2966	H28. 12. 28
春日井市		春日井市熊野町字境・野崎・萩・西田面・桜佐町字高畑地内	春日井市	H28. 12. 22	土地 区画整理	試掘調査	493	H28. 10. 5 ~ H28. 12. 16	2967	H28. 12. 28
安城市		安城市榎町松原 23-1、28-1、中隠 1、62-1、57-1、井杭山 247、233	安城市	H28. 12. 22	宅地造成	試掘調査	20	H28. 10. 12 ~ H28. 12. 14	2968	H28. 12. 28
刈谷市	宮東第 1 号貝塚	刈谷市泉田町大久屋 160-2	刈谷市	H28. 12. 28	個人住宅	確認調査	2	H28. 12. 7 ~ H28. 12. 8	3027	H29. 1. 10
豊橋市	賀茂古屋敷址・善心寺遺跡	豊橋市賀茂町 18-1 (ほか)	豊橋市	H28. 11. 18	学術	確認調査	214	H28. 11. 1 ~ H28. 11. 18	3066	H29. 1. 13
刈谷市	刈谷城跡	刈谷市町町三丁目 76 番	刈谷市	H29. 1. 4	個人住宅	確認調査	0.5	H28. 12. 1 ~ H28. 12. 1	3067	H29. 1. 13
みよし市	黒笹 8 号窯(ほか)	みよし市黒笹町野田兼地内	みよし市	H29. 1. 5	宅地造成	確認調査	198926	H28. 11. 8 ~ H29. 3. 14	3068	H29. 1. 13
みよし市	荒畑遺跡	みよし市三好町上 140 番	みよし市	H28. 12. 28	個人住宅	確認調査	8	H28. 12. 19 ~ H28. 12. 21	3086	H29. 1. 13
豊田市	豊田大塚古墳	豊田市河合町 1-10-1	豊田市	H28. 12. 28	遺跡整備	確認調査	38	H28. 9. 1 ~ H28. 12. 5	3113	H29. 1. 17
みよし市	小井下遺跡	みよし市筋生町小井下 20 番 3	みよし市	H29. 1. 6	個人住宅	確認調査	3	H28. 12. 27 ~ H29. 1. 6	3114	H29. 1. 17
みよし市	荒畑遺跡	みよし市三好町前畑 42 番 9	みよし市	H29. 1. 13	住宅	確認調査	2	H29. 1. 6 ~ H29. 1. 11	3126	H29. 1. 17
春日井市		春日井市桃山町 3 丁目 170 番 他 13 筆	春日井市	H29. 1. 18	工場	試掘調査	41	H29. 1. 11 ~ H29. 1. 12	3163	H29. 1. 24
みよし市	荒畑遺跡	みよし市三好町上 255 番 3	みよし市	H29. 1. 17	個人住宅	確認調査	1	H29. 1. 15 ~ H29. 1. 17	3204	H29. 1. 26
安城市	安城古城跡	安城市安城町照路 8 番 1 の一部	安城市	H29. 1. 21	個人住宅	確認調査	17	H29. 1. 17 ~ H29. 1. 17	3213	H29. 1. 26
豊橋市	西小鷹野遺跡	豊橋市西小鷹野 1-8-21、1-8-22	豊橋市	H29. 1. 20	個人住宅	確認調査	10	H29. 1. 18 ~ H29. 1. 18	3242	H29. 1. 31
みよし市	小井下遺跡	みよし市筋生町小井下 113 番 2	みよし市	H29. 1. 24	個人住宅	確認調査	3	H29. 1. 17 ~ H29. 1. 18	3243	H29. 1. 31
刈谷市	中条遺跡	刈谷市重原本町五丁目 52 番 1	刈谷市	H29. 1. 31	個人住宅	確認調査	0.5	H29. 1. 15 ~ H29. 1. 15	3300	H29. 2. 7
田原市	八幡上貝塚	田原市小中山町八幡上 284-2	田原市	H29. 1. 24	その他建物	本発掘調査	160	H28. 7. 5 ~ H28. 8. 9	3301	H29. 2. 7
みよし市	荒畑遺跡	みよし市三好町荒畑 3 番 1	みよし市	H29. 1. 31	住宅	確認調査	15	H29. 1. 20 ~ H29. 1. 28	3302	H29. 2. 7
稲沢市	清水寺前遺跡	稲沢市西島出町 120 番 1	稲沢市	H29. 2. 1	個人住宅	確認調査	2	H29. 1. 31 ~ H29. 1. 31	3303	H29. 2. 7
安城市	姫小川古墳	安城市姫小川町姫 38、38-1、39、40	安城市	H29. 2. 1	学術	確認調査	85	H28. 11. 15 ~ H29. 1. 25	3304	H29. 2. 7
大府市	寺田遺跡	大府市横根町寺田 117 番地	大府市	H29. 2. 3	個人住宅	確認調査	18	H29. 1. 31 ~ H29. 1. 31	3332	H29. 2. 10
春日井市	田楽遺跡・田楽城跡	春日井市田楽町字郷中 1789 番 1 他 2 筆	春日井市	H29. 2. 3	住宅	本発掘調査	674	H29. 1. 12 ~ H29. 1. 30	3348	H29. 2. 15
蒲郡市	蒲形城跡	蒲郡市本町 269-16、269-18、269-23、269-24、271-1、271-6、271-8	蒲郡市	H29. 1. 31	店舗	確認調査	6.7	H29. 1. 31 ~ H29. 2. 2	3349	H29. 2. 15
安城市	桜井城跡	安城市桜井町城向 135 番地先	安城市	H29. 2. 9	土地区画整理	確認調査	45	H29. 1. 25 ~ H29. 1. 28	3375	H29. 2. 15
安城市	桜井城跡	安城市桜井町城向 135 番地先	安城市	H29. 2. 14	土地区画整理	本発掘調査	70	H29. 1. 31 ~ H29. 2. 8	3425	H29. 2. 24
豊橋市	橋良遺跡	豊橋市柱二番町 127 番 2	豊橋市	H29. 2. 14	個人住宅	確認調査	4	H29. 2. 7 ~ H29. 2. 7	3426	H29. 2. 24
稲沢市	赤池宿遺跡	稲沢市赤池坂町 60 番(ほか)	稲沢市	H29. 2. 16	工場	確認調査	10	H29. 2. 14 ~ H29. 2. 15	3440	H29. 2. 24
春日井市	桜佐下五反田遺跡	春日井市桜佐町字下五反田地内	春日井市	H29. 2. 17	土地区画整理	本発掘調査	264	H28. 10. 4 ~ H29. 2. 15	3441	H29. 2. 24
安城市	坂戸・三本木遺跡	安城市安城町三本木 114 番 1、114 番 2、115 番、116 番、117 番、118 番、119 番、120 番	安城市	H29. 2. 21	学術	本発掘調査	288.95	H28. 10. 1 ~ H29. 2. 9	3514	H29. 2. 28

市町村名	遺跡の名称	所在地	調査主体	届出日付	調査の目的	調査種別	調査面積 (㎡)	調査期間	県文書番号	
									28 教生	通知日付
安城市	坂戸・三本木遺跡	安城市安城町三本木 114 番 1、114 番 2、115 番、116 番、117 番、118 番、119 番、120 番	安城市	H29. 2. 21	その他建物	本発掘調査	478. 6	H28. 8. 23 ~ H29. 2. 9	3515	H29. 2. 28
豊田市	上小田古瓦出土地	豊田市平戸橋町上小田	豊田市	H29. 2. 20	道路	確認調査	15	H28. 12. 2 ~ H28. 12. 2	3516	H29. 2. 28
みよし市	西荒井遺跡	みよし市福谷町西荒井17番4	みよし市	H29. 2. 17	個人住宅	確認調査	2	H29. 1. 31 ~ H29. 2. 2	3517	H29. 2. 28
みよし市	小金下遺跡	みよし市蒔生町小金下113番4. 9	みよし市	H29. 2. 17	個人住宅	確認調査	16	H29. 2. 3 ~ H29. 2. 8	3518	H29. 2. 28
安城市	道上遺跡	安城市安城町道上5番93、10番13、10番10	安城市	H29. 2. 16	個人住宅	確認調査	6	H29. 2. 14 ~ H29. 2. 14	3519	H29. 2. 28
日進市	O-G-22号窯跡	日進市折戸町梨子ノ木 28 番 556、28 番 555	日進市	H29. 2. 23	土砂採取	確認調査	4004. 2	H29. 2. 20 ~ H29. 3. 14	3558	H29. 3. 1
豊橋市	吉田城址・飽海遺跡	豊橋市八町通三丁目6番1	豊橋市	H29. 2. 24	個人住宅	本発掘調査	50	H29. 2. 9 ~ H29. 2. 18	3570	H29. 3. 6
西尾市	丸山御阿跡	西尾市上町丸山、下町丸山地区内	西尾市	H29. 3. 2	工場	確認調査	60	H29. 2. 24 ~ H29. 2. 25	3637	H29. 3. 15
西尾市	東出遺跡	西尾市上矢田町東出50-1	西尾市	H29. 3. 3	個人住宅	確認調査	21	H29. 2. 28 ~ H29. 2. 28	3638	H29. 3. 15
豊川市	六光寺遺跡	豊川市平尾町地内	豊川市	H29. 2. 28	土地区画整理	本発掘調査	390	H29. 2. 13 ~ H29. 3. 17	3639	H29. 3. 15
豊橋市	境松遺跡・坂津寺貝塚	豊橋市牟呂町境松・若宮・新栄町牟呂下地内	豊橋市	H29. 2. 22	土地区画整理	本発掘調査	800	H28. 6. 1 ~ H28. 12. 20	3656	H29. 3. 15
安城市	亀塚遺跡	安城市東町亀塚11番39	安城市	H29. 2. 28	個人住宅	確認調査	6. 1	H28. 12. 26 ~ H28. 12. 26	3693	H29. 3. 21
岩倉市		岩倉市川井町、野寄町地内	岩倉市	H28. 11. 29	その他開発	試掘調査	80	H28. 12. 5 ~ H28. 12. 9	3703	H29. 3. 21
春日井市	庄名向田遺跡	春日井市庄名町2-4-17	春日井市	H29. 3. 15	個人住宅	確認調査	6. 5	H29. 3. 9 ~ H29. 3. 9	3704	H29. 3. 21
小牧市	片山遺跡	小牧市大字村中字片山 1174 番	小牧市	H29. 3. 9	個人住宅	確認調査	6	H29. 3. 9 ~ H29. 3. 13	3746	H29. 3. 23
豊橋市	見丁塚遺跡	豊橋市東脇1丁目6-7	豊橋市	H29. 3. 16	住宅	確認調査	6	H29. 3. 10 ~ H29. 3. 10	3763	H29. 3. 24
春日井市		春日井市熊野町字畑田・寺島地内、桜佐町字屋鋪地内	春日井市	H29. 3. 23	土地区画整理	試掘調査	256	H29. 1. 23 ~ H29. 3. 16	3789	H29. 3. 27

(4) 土木工事等の届出・通知

①93 条による届出

市町村名	遺跡の名称	所在地	届出者	届出日付	工事の目的	県文書番号		指示事項
						28 教生	通知日付	
稲沢市	下津宿遺跡	稲沢市下津町東国府～下津町東下町 地内	東邦瓦斯株式会社	H28. 3. 24	ガス等	22	H28. 3. 28	慎重工事
稲沢市	大宮廻遺跡	稲沢市前田 216 番 39	株式会社玖倫不動産	H28. 3. 24	個人住宅	26	H28. 4. 5	慎重工事
豊川市	郷中遺跡	豊川市篠東町郷中 48 番、47 番 1、49・50・51 合併 1	個人	H28. 3. 23	個人住宅	27	H28. 4. 5	工事立会
安城市	もも塚古墳	安城市桜井町下谷 133	個人	H28. 3. 23	個人住宅	28	H28. 4. 5	工事立会
田原市	吉胡郷仲遺跡	田原市吉胡町郷中 202 番 2・202 番 3	個人	H28. 3. 22	個人住宅	29	H28. 4. 5	工事立会
田原市	下地貝塚	田原市保美町下地 54 番 9	個人	H28. 3. 22	個人住宅	30	H28. 4. 5	工事立会
田原市	青津前田遺跡	田原市神戸町前畑 2 番 6	個人	H28. 3. 22	個人住宅	31	H28. 4. 5	工事立会
岩倉市	御山寺遺跡	岩倉市本町北廻間 63 番	個人	H28. 3. 23	個人住宅	32	H28. 4. 5	工事立会
岩倉市	下新田遺跡	岩倉市鈴井町屋敷 34、35-1、36-1、37-1、38、73-2	スターキャット・ケーブルネットワーク株式会社	H28. 3. 23	宅地造成	33	H28. 4. 5	工事立会
一宮市	森本薬師遺跡	一宮市森本五丁目 23 番 14	個人	H28. 3. 24	個人住宅	34	H28. 4. 5	慎重工事
一宮市	目久井遺跡	一宮市今伊勢町新神戸字乾 48-1 地先	中部電力株式会社 一宮営業所	H28. 3. 24	ガス等	36	H28. 4. 5	慎重工事
一宮市	瀬部上ノ郷集落南遺跡	一宮市瀬部字兜 4-23 地内	中部電力株式会社 一宮営業所	H28. 3. 24	ガス等	37	H28. 4. 5	工事立会
一宮市	九日市場集落南遺跡	一宮市丹陽町九日市場字東五反畑 3173-1 番地 地内	中部電力株式会社 一宮営業所	H28. 3. 24	ガス等	38	H28. 4. 5	工事立会
一宮市	馬見塚遺跡	一宮市馬見塚字又木 地内	東邦瓦斯株式会社	H28. 3. 24	ガス等	39	H28. 4. 5	工事立会
一宮市	九日市場円ノ内遺跡	一宮市丹陽町九日市場字円ノ内 647、648、649、650、651、652、653、654、655、656、657、658、663-1、672-1、673-1、674、675、676、679、680、677、678、687、688、689、686	株式会社星和	H28. 3. 24	その他建物	40	H28. 4. 5	工事立会
高浜市	王江遺跡・藪田遺跡	高浜市田戸町二丁目 5-40、5-42、5-43	株式会社明昇進開発	H28. 3. 24	住宅	41	H28. 4. 5	工事立会
豊橋市	北山 1 号墳	豊橋市大岩町北山 363 番 2、363 番 5	個人	H28. 3. 18	個人住宅	42	H28. 4. 5	慎重工事
豊橋市	大清水遺跡	豊橋市石巻本町字大清水 23 番 18	個人	H28. 3. 24	個人住宅	43	H28. 4. 5	工事立会
安城市	王塚古墳	安城市姫小川町姫 122-4	株式会社アーネストワン	H28. 3. 24	個人住宅	44	H28. 4. 5	慎重工事
清須市	清洲城下町遺跡	清須市一場御園 741-8	イワクラゴールデンホーム株式会社	H28. 3. 18	個人住宅	50	H28. 4. 5	工事立会

市町村名	遺跡の名称	所在地	届出者	届出日付	工事の目的	県文書番号		指示事項
						28教生	通知日付	
小牧市	船津寺前遺跡	小牧市大字舟津 地内	東邦瓦斯株式会社	H28. 3. 29	ガス等	52	H28. 4. 5	工事立会
豊橋市	橋良遺跡	豊橋市柱二番町170番	個人	H28. 3. 25	個人住宅	53	H28. 4. 5	工事立会
岡崎市	森東古墳	岡崎市岡町大字大谷口65番2地先～字権現前60番3地先	東邦瓦斯株式会社	H28. 3. 29	ガス等	54	H28. 4. 5	工事立会
岡崎市	ハサマ遺跡	岡崎市大平町大字大割14番19地先～23番1地先	東邦瓦斯株式会社	H28. 3. 29	ガス等	55	H28. 4. 5	工事立会
新城市	東田遺跡	新城市富永字今屋敷45-4、45-8	個人	H28. 3. 28	個人住宅	56	H28. 4. 5	慎重工事
稲沢市	柳前遺跡	稲沢市附島町郷東80番地崎	東邦瓦斯株式会社	H28. 3. 29	ガス等	57	H28. 4. 5	慎重工事
稲沢市	重本・池部遺跡	稲沢市池部町2-91	個人	H28. 3. 29	個人住宅	58	H28. 4. 5	工事立会
安城市	井ノ池遺跡	安城市古井町井ノ池52	個人	H28. 3. 30	個人住宅	90	H28. 4. 8	工事立会
東海市	畑間遺跡	知多都市計画事業東海太田川益周辺土地区画整理事業94街区11	個人	H28. 3. 31	個人住宅	91	H28. 4. 8	工事立会
岡崎市	太夫塚古墳	岡崎市若松町字西之切77番	個人	H28. 3. 30	個人住宅	92	H28. 4. 8	工事立会
瀬戸市	幡山遺跡	瀬戸市菱野町地内	あいち尾東農業協同組合	H28. 4. 2	個人住宅	93	H28. 4. 8	工事立会
岡崎市	猿投塚遺跡	岡崎市橋目町字新屋敷34番2	個人	H28. 4. 3	個人住宅	94	H28. 4. 8	発掘調査
稲沢市	北島町遺跡	稲沢市北島町新田41-2	中部電力株式会社 一宮営業所	H28. 4. 1	ガス等	95	H28. 4. 8	慎重工事
豊田市	水汲遺跡	豊田市下川口町水汲584	中部電力株式会社 岡崎営業所	H28. 2. 8	ガス等	96	H28. 4. 8	工事立会
稲沢市	古道遺跡	稲沢市目日町古道315-1地先	中部電力株式会社 一宮営業所	H28. 4. 1	ガス等	97	H28. 4. 8	慎重工事
小牧市	林屋敷遺跡	小牧市船津字林屋敷	一建設株式会社	H28. 3. 31	個人住宅	106	H28. 4. 8	慎重工事
碧南市	上人遺跡	碧南市中松町	中部電力株式会社 刈谷営業所	H28. 4. 1	ガス等	127	H28. 4. 11	工事立会
豊川市	白鳥遺跡	豊川市白鳥町上郷171-1	個人	H28. 4. 1	個人住宅	128	H28. 4. 11	工事立会
田原市	佐藤遺跡	田原市大久保町佐藤31	中部電力株式会社豊橋営業所 田原サービスステーション	H28. 4. 4	ガス等	129	H28. 4. 11	工事立会
清須市	清洲城下町遺跡	清須市清洲地内	東邦瓦斯株式会社	H28. 3. 30	ガス等	130	H28. 4. 11	工事立会
清須市	清洲城下町遺跡	清須市一場神明前577	個人	H28. 3. 31	個人住宅	131	H28. 4. 11	工事立会
清須市	清洲城下町遺跡	清須市清洲四丁目6番1	個人	H28. 3. 31	その他建物	132	H28. 4. 11	慎重工事
清須市	清洲城下町遺跡	清須市清洲4丁目5地先	中部電力株式会社中村営業所	H28. 4. 3	ガス等	133	H28. 4. 11	工事立会
清須市	清洲城下町遺跡	清須市寺野元町17	中部電力株式会社中村営業所	H28. 4. 5	ガス等	134	H28. 4. 11	工事立会
一宮市	馬見塚遺跡	一宮市馬見塚字長畑地内	東邦瓦斯株式会社	H28. 3. 30	ガス等	156	H28. 4. 11	工事立会
一宮市	南若栗遺跡	一宮市浅井町大日比野町字村浦68番2	個人	H28. 3. 25	個人住宅	157	H28. 4. 11	工事立会
一宮市	黒田城跡	一宮市木曾川町黒田字下市場南82-1、83-1	個人	H28. 3. 28	個人住宅	158	H28. 4. 11	慎重工事
豊川市	白鳥遺跡	豊川市八幡町西赤土9番3	個人	H28. 4. 4	個人住宅	159	H28. 4. 11	工事立会
岡崎市	能光遺跡	岡崎市渡町字口15番1	一建設株式会社	H28. 4. 5	宅地造成	180	H28. 4. 12	工事立会
稲沢市	馬場・法花寺遺跡	稲沢市法花寺町富ノ宮地先	中部電力株式会社	H28. 4. 4	ガス等	181	H28. 4. 12	慎重工事
豊田市	千石遺跡	豊田市千石町二丁目13番の一部	個人	H28. 3. 29	個人住宅	182	H28. 4. 12	慎重工事
岡崎市	真宮遺跡	岡崎市真宮町2番11地先	東邦瓦斯株式会社	H28. 4. 7	ガス等	183	H28. 4. 12	工事立会
一宮市	森本薬師遺跡	一宮市森本五丁目地内	東邦瓦斯株式会社	H28. 4. 6	ガス等	184	H28. 4. 12	慎重工事
一宮市	森本薬師遺跡	一宮市森本5丁目25-2地内	中部電力株式会社一宮営業所	H28. 4. 6	ガス等	185	H28. 4. 12	慎重工事
一宮市	神戸廃寺跡	一宮市今伊勢町本神戸字目久井482番の一部	個人	H28. 3. 3	個人住宅	186	H28. 4. 12	慎重工事
刈谷市	前屋敷第1号貝塚	刈谷市八幡町5丁目50番	個人	H28. 3. 30	個人住宅	187	H28. 4. 12	慎重工事
北名古屋	中之郷北遺跡	北名古屋市宇福寺天神334. 335-3	個人	H28. 4. 6	住宅	188	H28. 4. 12	工事立会
小牧市	向山遺跡	小牧市文津土地区画整理32街区12画地	個人	H28. 4. 1	個人住宅	189	H28. 4. 12	慎重工事
小牧市	林屋敷遺跡	小牧市舟津365	有限会社エヌオーオー	H28. 4. 5	その他建物	203	H28. 4. 13	工事立会
小牧市	手越・西ノ門遺跡	小牧市大字三ツ濬字手越763番1	個人	H28. 4. 6	個人住宅	204	H28. 4. 13	工事立会
小牧市	昭和遺跡	小牧市市之久田一丁目53番1	個人	H28. 4. 6	個人住宅	205	H28. 4. 13	慎重工事
武豊町	若宮遺跡	知多郡武豊町字池田二丁目88番	個人	H28. 4. 6	個人住宅	223	H28. 4. 14	工事立会
豊橋市	池堀田遺跡	豊橋市植田町字八尻105番1	個人	H28. 3. 10	個人住宅	224	H28. 4. 14	慎重工事
東海市	御亭遺跡・横須賀御殿跡・瀧川半斎屋敷・横須賀代官所	東海市高横須賀町鳥帽子72番1	個人	H28. 4. 5	個人住宅	225	H28. 4. 14	工事立会
稲沢市	増田屋敷遺跡	稲沢市増田西町45-2	個人	H28. 4. 5	個人住宅	226	H28. 4. 14	工事立会

市町村名	遺跡の名称	所在地	届出者	届出日付	工事の目的	県文書番号		指示事項
						28教生	通知日付	
稲沢市	下津宿遺跡	稲沢市下津下町東 4 丁目 123 番地	中部電力株式会社 一宮営業所	H28. 4. 6	ガス等	227	H28. 4. 14	慎重工事
春日井市	桜佐五反田遺跡	春日井市熊野桜佐土地区画整理 183-7 街区	個人	H28. 4. 7	個人住宅	228	H28. 4. 14	工事立会
安城市	彼岸田遺跡・古井堤遺跡	安城市古井町冠木山 2 番、24 番 5、24 番 6、25 番 6	個人	H28. 4. 8	その他建物	239	H28. 4. 14	工事立会
一宮市	戸塚集落北遺跡	一宮市大和町宮地花池字楼光寺 534 番 3	個人	H28. 3. 18	個人住宅	241	H28. 4. 18	工事立会
一宮市	森本薬師遺跡	一宮市森本 5 丁目 23-15 地内	中部電力株式会社 一宮営業所	H28. 4. 4	ガス等	242	H28. 4. 18	慎重工事
豊田市	神明遺跡	豊田市駕鶴町西屋敷 66-1、67	個人	H28. 4. 8	個人住宅	243	H28. 4. 18	工事立会
豊田市	瑞穂遺跡	豊田市瑞穂町 1 丁目 27-1、27-2	ナイスホーム株式会社	H28. 2. 1	宅地造成	244	H28. 4. 18	工事立会
稲沢市	辯才遺跡	稲沢市稲島一丁目 32 番	個人	H28. 4. 8	個人住宅	245	H28. 4. 18	工事立会
稲沢市	下津北山遺跡	稲沢市下津北山一丁目 8 番 4	株式会社アーネストワン	H28. 4. 11	個人住宅	246	H28. 4. 18	慎重工事
知多市	八幡森遺跡	知多市八幡森蔵池 30	中部電力株式会社常滑営業所	H28. 4. 7	ガス等	276	H28. 4. 20	工事立会
幸田町	東部城跡	額田郡幸田町大字菱池字東部 33 番 1	個人	H28. 4. 8	個人住宅	277	H28. 4. 20	工事立会
稲沢市	早尾堤遺跡	稲沢市祖父江町二俣早尾堤 49-3 地先	中部電力株式会社一宮営業所	H28. 4. 13	ガス等	308	H28. 4. 26	慎重工事
稲沢市	ハサバ遺跡	稲沢市小池二 28 番 3 丁目	個人	H28. 4. 12	住宅	309	H28. 4. 26	慎重工事
岡崎市	正方遺跡	岡崎市宇須町字後久 9 番 2、9 番 16	個人	H28. 4. 13	個人住宅	310	H28. 4. 26	工事立会
岡崎市	真宮遺跡	岡崎市真宮町 1 番 11 地先～12 番 1 地先	東邦瓦斯株式会社	H28. 4. 13	ガス等	311	H28. 4. 26	工事立会
安城市	中敷遺跡	安城市高柳町中敷 32 番 1 地先～180 番 1 地先	東邦瓦斯株式会社	H28. 4. 13	ガス等	312	H28. 4. 26	工事立会
刈谷市	宮東第 1 号貝塚	刈谷市泉田町大久屋 160-4	個人	H28. 3. 30	個人住宅	313	H28. 4. 26	工事立会
刈谷市	野田城遺跡	刈谷市野田町西屋敷地内	個人	H28. 4. 13	個人住宅	314	H28. 4. 26	工事立会
刈谷市	上池貝塚	刈谷市今川町上池 106 番 2 の一部	株式会社秀光ビルド 岡崎支店	H28. 4. 14	個人住宅	315	H28. 4. 26	工事立会
刈谷市	上池貝塚	刈谷市今川町上池 106 番 2 の一部	株式会社秀光ビルド 岡崎支店	H28. 4. 18	個人住宅	317	H28. 4. 26	工事立会
稲沢市	辯才遺跡	稲沢市稲島一丁目 31 地内	中部電力株式会社 一宮営業所	H28. 4. 5	ガス等	318	H28. 4. 26	慎重工事
瀬戸市	品野中部遺跡	瀬戸市品野町七丁目 215	個人	H28. 4. 13	その他開発	319	H28. 4. 26	工事立会
瀬戸市	石田遺跡	瀬戸市池田町	中部電力株式会社 旭名東営業所	H28. 4. 15	ガス等	320	H28. 4. 26	工事立会
清須市	清洲城下町遺跡	清須市西市場 3 丁目 8-3	中部電力株式会社 中村営業所	H28. 4. 9	ガス等	321	H28. 4. 26	工事立会
清須市	清洲城下町遺跡	清須市廻間 3-13	中部電力株式会社 中村営業所	H28. 4. 4	ガス等	322	H28. 4. 26	工事立会
清須市	清洲城下町遺跡	清須市朝日天王	中部電力株式会社 中村営業所	H28. 4. 12	ガス等	323	H28. 4. 26	工事立会
清須市	清洲城下町遺跡	清須市清洲本町 1757、1758-1、1758-2	個人	H28. 4. 15	個人住宅	324	H28. 4. 26	工事立会
豊田市	高正館跡	豊田市畷部西町屋敷 59 番 3	個人	H28. 4. 11	個人住宅	325	H28. 4. 26	工事立会
豊田市	高正館跡	豊田市畷部西町屋敷 59 番 4	個人	H28. 4. 11	個人住宅	326	H28. 4. 26	工事立会
安城市	井ノ池遺跡、愛染遺跡、古井堤西遺跡	安城市古井町井ノ池 47 番地先～中本神 11 番地先	東邦瓦斯株式会社	H28. 4. 15	ガス等	327	H28. 4. 26	工事立会
一宮市	堂浦遺跡	一宮市瀬部字堂浦 49 番 2	個人	H28. 4. 13	個人住宅	331	H28. 4. 26	工事立会
東海市	御亭遺跡・横須賀御殿跡・滝川半斎屋敷跡・横須賀御殿跡	東海市高横須賀御亭 1 番地先～2 番 3 地先	東邦瓦斯株式会社	H28. 4. 14	ガス等	356	H28. 4. 26	工事立会
東海市	知間遺跡	東海市大田町吹間 99 番 1	中部電力株式会社 緑営業所	H28. 4. 5	ガス等	357	H28. 5. 2	慎重工事
刈谷市	宮東第 1 号貝塚	刈谷市泉田町大久屋 160-3	個人	H28. 3. 30	個人住宅	358	H28. 5. 2	工事立会
清須市	清洲城下町遺跡	清須市清洲屋敷 3670 番 6	個人	H28. 4. 19	個人住宅	359	H28. 5. 2	工事立会
小牧市	西之海道遺跡	小牧市下小針天神三丁目 354 番の一部	個人	H28. 4. 19	住宅	360	H28. 5. 2	工事立会
稲沢市	上間遺跡	稲沢市御供所町 4 番 20	個人	H28. 4. 19	個人住宅	361	H28. 5. 2	慎重工事
岩倉市	東町畑遺跡	岩倉市中央町 3 丁目 44 番	個人	H28. 4. 18	個人住宅	362	H28. 5. 2	工事立会
北名古屋 市	中之郷北遺跡	北名古屋市宇福寺天神 331	個人	H28. 4. 19	その他建物	363	H28. 5. 2	工事立会
岡崎市	坂左右城跡	岡崎市坂左右町字堤下 25 番 1	個人	H28. 4. 15	個人住宅	364	H28. 5. 2	工事立会
豊橋市	奈木遺跡	豊橋市嵩山町字桂土 26 番	個人	H28. 4. 13	個人住宅	365	S13. 5. 2	慎重工事
豊川市	本野原遺跡	豊川市西豊町 3 丁目 55 番の一部	個人	H28. 4. 15	個人住宅	366	H28. 5. 2	慎重工事
みよし市	荒畑遺跡	みよし市三好町湯ノ前 10-6	有限会社近藤商会	H28. 4. 21	個人住宅	367	H28. 5. 2	工事立会

市町村名	遺跡の名称	所在地	届出者	届出日付	工事の目的	県文書番号		指示事項
						28教生	通知日付	
安城市	慈光寺遺跡	安城市里町辻崎94	個人	H28.4.5	個人住宅	368	H28.5.2	工事立会
岡崎市	井ノ口遺跡	岡崎市井ノ口町字楼31番、32番1、31番2、33番1	個人	H28.4.19	住宅	369	H28.5.2	工事立会
岩倉市	御山寺遺跡	岩倉市本町北廻間55-10番地先	東邦瓦斯株式会社	H28.4.20	ガス等	370	H28.4.27	工事立会
岩倉市	岩倉城	岩倉市大市場町郷廻410番、207番2の一部	個人	H28.4.21	住宅	371	H28.4.27	工事立会
刈谷市	五月折戸貝塚	刈谷市泉田町五月折戸82番	個人	H28.4.8	住宅	416	H28.5.2	工事立会
春日井市	松河戸遺跡	春日井市松河戸町字八反田108-5 他14筆	株式会社 古川電機製作所	H28.3.18	工場	417	H28.5.2	工事立会
安城市	誓願寺境内地	安城市東町荒井75番1	個人	H28.4.19	個人住宅	418	H28.5.2	工事立会
知多市	堀切遺跡	知多市八幡字堀切44	中部電力株式会社 常滑営業所	H28.4.15	ガス等	437	H28.5.9	工事立会
清須市	清洲城下町遺跡	清須市一場御園860番4、860番11	個人	H28.4.22	住宅	438	H28.5.9	工事立会
清須市	清洲城下町遺跡	清須市清洲松原1820ばん13	個人	H28.4.26	個人住宅	439	H28.5.9	工事立会
清須市	清洲城下町遺跡	清須市清洲京町2357番1、2357番2の一部	個人	H28.4.27	個人住宅	440	H28.5.9	工事立会
清須市	土田遺跡	清須市土田三丁目7番7	株式会社ウッドフレンズ	H28.4.27	個人住宅	441	H28.5.9	工事立会
岡崎市	中道遺跡	岡崎市大平町中道61番	個人	H28.4.25	住宅	442	H28.5.9	工事立会
江南市	宮山遺跡	江南市般若町南山65番地5	株式会社イトー住建	H28.4.25	個人住宅	443	H28.5.9	慎重工事
一宮市	北川田遺跡	一宮市大和町苅安賀字川田62地内	中部電力株式会社 一宮営業所	H28.4.15	ガス等	444	H28.5.9	工事立会
一宮市	瀬部上ノ郷集落南遺跡	一宮市瀬部字四万14-1地内	中部電力株式会社 一宮営業所	H28.4.21	ガス等	445	H28.5.9	工事立会
一宮市	中島往還添西切遺跡	一宮市萩原町中島字往還50番	個人	2016/4/2016	個人住宅	446	H28.5.9	工事立会
稲沢市	下津宿遺跡	稲沢市下津本郷町地内	東邦瓦斯株式会社	2016/4/2016	ガス等	447	H28.5.9	慎重工事
稲沢市	日下部・六角堂遺跡	稲沢市六角堂5丁目3-8番地地先	中部電力株式会社 一宮営業所	H28.4.22	ガス等	448	H28.5.9	慎重工事
稲沢市	船橋前田遺跡	稲沢市平河町城之内30番	中部電力株式会社 一宮営業所	H28.4.28	ガス等	449	H28.5.9	慎重工事
稲沢市	勝幡城跡	稲沢市船橋前田屋敷690	個人	H28.4.28	個人住宅	450	H28.5.9	慎重工事
田原市	田原城跡	田原市田原町巴江地内	愛知みなみ農業協同組合代表理事組合	H28.4.25	その他建物	465	H28.5.11	発掘調査
安城市	山崎城跡	安城市高木町知事構2番1、2番8	個人	H28.4.28	個人住宅	466	H28.5.11	工事立会
豊川市	平山遺跡	豊川市赤坂町池下地内	株式会社東海理化電機製作所	H28.4.28	その他建物	467	H28.5.11	慎重工事
瀬戸市	内田町遺跡	瀬戸市三沢町2丁目地内	東邦瓦斯株式会社	H28.4.28	ガス等	468	H28.5.11	工事立会
南知多町	小磯島遺跡	知多郡南知多町大字篠島字小磯島地内	中部電力株式会社 半田営業所	H28.4.28	ガス等	469	H28.5.11	慎重工事
美浜町	斧廻間遺跡	知多郡美浜町大字野間字斧廻間地内	中部電力株式会社 半田営業所	H28.4.30	ガス等	470	H28.5.11	工事立会
美浜町	海道田遺跡	知多郡美浜町大字奥田字海道田地内	中部電力株式会社 半田営業所	H28.4.30	ガス等	471	H28.5.11	工事立会
西尾市	池端遺跡	西尾市吉良町上横須賀池端55番6	個人	H28.4.28	個人住宅	472	H28.5.11	工事立会
西尾市	北浦遺跡	西尾市小島町北裏25番1	個人	H28.4.28	個人住宅	473	H28.5.11	工事立会
西尾市	東出遺跡	西尾市上矢田町北の15-8	個人	H28.4.28	個人住宅	474	H28.5.11	工事立会
南知多町	小磯島遺跡	知多郡南知多町大字篠島字小磯島地内	中部電力株式会社 半田営業所	H28.4.28	ガス等	479	H28.5.11	工事立会
南知多町	小磯島遺跡	知多郡南知多町大字篠島字小磯島地内	中部電力株式会社 半田営業所	H28.4.28	ガス等	480	H28.5.11	慎重工事
清須市	清洲城下町遺跡	清須市一場地内	イワクラゴールデンホーム株式会社	H28.4.28	個人住宅	483	H28.5.11	工事立会
清須市	清洲城下町遺跡	清須市清須地内	個人	H28.4.28	個人住宅	484	H28.5.11	工事立会
瀬戸市	品野西遺跡	瀬戸市品野町地内	中部電力株式会社 中電力センター旭名東電力所	H28.5.2	ガス等	485	H28.5.11	工事立会
岩倉市	岩倉城	岩倉市大市場町郷廻地内	東邦瓦斯株式会社	H28.5.6	ガス等	486	H28.5.11	工事立会
稲沢市	日下部・六角堂遺跡	稲沢市六角堂東町地内	中部電力株式会社 一宮営業所	H28.4.28	ガス等	487	H28.5.11	慎重工事
稲沢市	重本・横地遺跡、重本・池部遺跡	稲沢市重本三丁目地内	東邦瓦斯株式会社	H28.4.28	ガス等	488	H28.5.11	慎重工事
岡崎市	北野野寺跡	岡崎市北野町字郷裏地内	個人	H28.5.2	個人住宅	525	H28.5.17	工事立会
豊田市	寺部遺跡	豊田都市計画事業 豊田寺部土地区画整理事業地内27街区3-3画地	トヨタすまいるライフクラブス木会社	H28.5.6	個人住宅	526	H28.5.17	慎重工事
豊田市	寺部遺跡	豊田都市計画事業 豊田寺部土地区画整理事業地内27街区3-2画地	トヨタすまいるライフクラブス木会社	H28.5.7	個人住宅	527	H28.5.17	慎重工事
豊田市	栢原遺跡	豊田市東山町2丁目1049番21	個人	H28.5.10	個人住宅	528	H28.5.17	慎重工事
豊田市	栢原遺跡	豊田市東山町2丁目1049番1	個人	H28.5.6	個人住宅	529	H28.5.17	慎重工事

市町村名	遺跡の名称	所在地	届出者	届出日付	工事の目的	県文書番号		指示事項
						28教生	通知日付	
安城市	三ツ塚遺跡	安城市古井町井ノ池三ツ塚地内	個人	H28.5.17	個人住宅	530	H28.5.18	慎重工事
新城市	新城古城跡	新城市石田字万福3地内	個人	H28.5.9	個人住宅	531	H28.5.17	慎重工事
岡崎市	能光遺跡	岡崎市渡町字池田30番6、30番11	個人	H28.5.9	個人住宅	545	H28.5.18	慎重工事
西尾市	新御堂遺跡	西尾市吉良町富田天白26番3	個人	H28.5.6	個人住宅	546	H28.5.18	工事立会
みよし市	荒畑遺跡	みよし市三好町西ノ木戸37番7	個人	H28.5.6	個人住宅	547	H28.5.18	工事立会
みよし市	荒畑遺跡	みよし市三好町西ノ木戸37-6	有限会社百式	H28.5.6	個人住宅	548	H28.5.18	工事立会
安城市	本證寺境内	安城市野寺町野寺44番3	個人	H28.4.19	個人住宅	549	H28.5.18	工事立会
安城市	山ノ寺遺跡	安城市桜井町城阿原89	株式会社サンヨーハウジング名古屋	H28.5.10	個人住宅	550	H28.5.18	工事立会
稲沢市	尾張国府跡	稲沢市国府宮神田町1番	株式会社アーネストワン	H28.4.25	個人住宅	551	H28.5.18	慎重工事
稲沢市	尾張国府跡	稲沢市国府宮一丁目9番16	個人	H28.5.2	住宅	552	H28.5.18	慎重工事
稲沢市	天目寺遺跡	稲沢市奥田天目寺町70番	個人	H28.5.9	個人住宅	553	H28.5.18	工事立会
稲沢市	陸田宮前遺跡	稲沢市陸田宮前一丁目11番9	個人	H28.5.6	個人住宅	554	H28.5.18	慎重工事
稲沢市	増田屋敷跡	稲沢市増田西町地内	東邦瓦斯株式会社	H28.5.9	ガス等	555	H28.5.18	慎重工事
稲沢市	増田長盛邸跡	稲沢市増田南町108番2	個人	H28.5.9	個人住宅	556	H28.5.18	工事立会
一宮市	大毛池田遺跡	一宮市木曾川町黒田九ノ通り164、166、167-1の一部	株式会社セブンイレブン・ジャパン	H28.4.21	その他建物	566	H28.5.18	工事立会
一宮市	開明高野島集落西遺跡	一宮市開明地内	東邦瓦斯株式会社	2016/4/2016	ガス等	567	H28.5.18	慎重工事
一宮市	馬寄集落遺跡	一宮市今伊勢町馬寄字上河原1番4	個人	2016/4/2016	個人住宅	568	H28.5.18	工事立会
一宮市	九日市場円之内遺跡	一宮市丹陽町九日市場字円之内地内	株式会社ローソン	2016/4/2016	店舗	569	H28.5.18	慎重工事
清須市	清洲城下町遺跡	清須市花水木一丁目954番1	一建設株式会社	H28.5.13	個人住宅	570	H28.5.18	工事立会
瀬戸市	石田遺跡	瀬戸市池田町225番4地先	東邦瓦斯株式会社	H28.5.12	ガス等	571	H28.5.18	工事立会
豊川市	白鳥遺跡	豊川市西土地区画整理事業129街区13-2画地	個人	H28.5.12	個人住宅	582	H28.5.18	工事立会
江南市	宮山遺跡	江南市般若町南山65番地1	株式会社イトー住建	H28.5.9	個人住宅	583	H28.5.18	慎重工事
東海市	畑間遺跡	知多都市計画事業太田川駅周辺土地区画整理事業96-12	株式会社サンヨーハウジング名古屋	H28.5.12	個人住宅	584	H28.5.18	工事立会
豊田市	吉田遺跡	豊田市近岡町吉田57番4	個人	H28.3.22	個人住宅	602	H28.5.24	慎重工事
豊田市	伊保遺跡	豊田市東保見町藪下657番1	個人	H28.5.2	個人住宅	603	H28.5.24	工事立会
豊田市	上野上村城跡	豊田市上野町市場132.8	個人	H28.5.2	個人住宅	604	H28.5.24	工事立会
豊田市	神子塚遺跡	豊田市西中山町神子塚51番1、51番2	株式会社山一住宅	H28.5.9	その他開発	605	H28.5.24	工事立会
阿久比町	西炊師遺跡	知多郡阿久比町大字棕岡字西畑70番9	中部電力株式会社 半田営業所	H28.5.16	ガス等	606	H28.5.24	工事立会
武豊町	高野前遺跡	知多郡立豊町高野前地内	中部電力株式会社 半田営業所	H28.5.11	ガス等	619	H28.5.25	工事立会
武豊町	カル田B、M～O古窯群、深谷B～E古窯群	知多郡立豊町大字富貴字カル田、字深谷地内	中部電力株式会社 半田営業所	2016/4/2016	ガス等	620	H28.5.25	工事立会
豊田市	辻貝戸遺跡	豊田市西中山町辻貝戸14、13-1、15、16-2、23-2	個人	H28.5.9	個人住宅	621	H28.5.25	工事立会
豊田市	寺部遺跡	豊田市上野町一丁目167-1	トヨタすまいるライフ株式会社	H28.5.10	個人住宅	622	H28.5.25	慎重工事
豊田市	寺部遺跡	豊田市上野町一丁目167-2	トヨタすまいるライフ株式会社	H28.5.10	個人住宅	623	H28.5.25	慎重工事
豊田市	寺部遺跡	豊田市上野町一丁目167-3	トヨタすまいるライフ株式会社	H28.5.10	個人住宅	624	H28.5.25	慎重工事
豊田市	寺部遺跡	豊田市上野町一丁目167-4、37-1	トヨタすまいるライフ株式会社	H28.5.10	個人住宅	626	H28.5.25	慎重工事
豊田市	寺部遺跡	豊田市上野町一丁目167-4、39-1	トヨタすまいるライフ株式会社	H28.5.10	個人住宅	628	H28.5.25	慎重工事
豊田市	高橋遺跡	豊田市高上2丁目30-8	長田廣告株式会社	H28.5.12	その他開発	629	H28.5.25	工事立会
豊田市	亀首遺跡	豊田市亀首町若宮21	長田廣告株式会社	H28.5.12	その他開発	630	H28.5.25	工事立会
安城市	東別所屋敷遺跡	安城市東別所町東畑78番3	個人	H28.2.10	個人住宅	631	H28.5.25	工事立会
春日井市	庄名東八郎遺跡	春日井市庄名土地区画整理事業地内10街区1-2画地	個人	H28.5.11	個人住宅	632	H28.5.25	工事立会
岡崎市	小倉埴城跡	岡崎市小倉埴城跡	N T T フィールドテクノ東海支店 名古屋営業所	H28.5.6	ガス等	633	H28.5.25	工事立会
岡崎市	小倉埴城跡	岡崎市小倉埴城跡114-1の一部、88-1の一部	個人	H28.5.2	ガス等	634	H28.5.25	工事立会
安城市	井ノ池遺跡	安城市古井町井ノ池50-1	個人	H28.5.10	個人住宅	658	H28.5.25	工事立会
東海市	畑間遺跡	東海市大田町的場地内	個人	H28.5.16	個人住宅	668	H28.6.27	工事立会
安城市	安城古城跡	安城市安城町馬池114番11地先～114番13地先	東邦瓦斯株式会社	H28.5.13	ガス等	669	H28.5.30	慎重工事
稲沢市	巽屋敷遺跡	稲沢市平和町法立巽屋敷541番、平和町法立東法立南44番の一部	個人	H28.5.13	個人住宅	670	H28.5.30	慎重工事
稲沢市	下津宿遺跡	稲沢市下津光明寺町地内	東邦瓦斯株式会社	H28.5.13	ガス等	671	H28.5.30	慎重工事

市町村名	遺跡の名称	所在地	届出者	届出日付	工事の目的	県文書番号		指示事項
						28教生	通知日付	
岩倉市	御山寺遺跡	岩倉市中野町12番、19番、19番1	株式会社エステートインシグロ	H28.5.18	住宅	672	H28.5.30	工事立会
豊田市	栢原遺跡	豊田市東山町2丁目1049番地22	個人	H28.5.16	個人住宅	673	H28.5.30	慎重工事
稲沢市	地藏寺東遺跡	稲沢市小池二丁目2番7	個人	H28.5.17	その他建物	674	H28.5.30	慎重工事
稲沢市	上間遺跡	稲沢市正明寺2丁目14-1地内	中部電力株式会社 一宮営業所	H28.5.18	ガス等	675	H28.5.30	慎重工事
一宮市	門間島海遺跡	一宮市木曾川門間字東島海19番2	株式会社大成不動産	H28.5.11	個人住宅	676	H28.5.30	慎重工事
一宮市	名栗集落北遺跡	一宮市今伊勢町本神戸字花ノ木38番8	個人	H28.5.11	個人住宅	677	H28.5.30	慎重工事
一宮市	高木遺跡	一宮市萩原町高木字宇津崎284番5	個人	H28.5.11	個人住宅	678	H28.5.30	工事立会
岡崎市	北野廃寺跡	岡崎市北野町字東山184番の一部	個人	H28.5.20	個人住宅	679	H28.5.30	工事立会
幸田町	長満寺古墳	額田郡幸田町大字深葺字菅師16番地先~字於棚木24番地先	東邦瓦斯株式会社	H28.5.10	ガス等	704	H28.5.30	工事立会
あま市	清林寺跡	あま市本郷柿ノ木地内	中部電力株式会社 中村営業所	H28.5.24	ガス等	705	H28.5.30	慎重工事
豊田市	大戸遺跡	豊田市平戸橋町大戸30-3	個人	H28.3.29	個人住宅	706	H28.5.30	工事立会
稲沢市	重本・池部遺跡	稲沢市池部町二丁目27番	個人	H28.5.20	個人住宅	707	H28.5.30	工事立会
稲沢市	地藏寺東遺跡	稲沢市小池三丁目2番地22	個人	H28.5.20	個人住宅	708	H28.5.30	慎重工事
一宮市	林野集落北遺跡	一宮市萩原町林野字更屋敷地内	東邦瓦斯株式会社	H28.5.17	ガス等	709	H28.5.30	工事立会
一宮市	九日市場堂尻遺跡	一宮市丹陽町九日市場字高砂2692番1	個人	H28.5.18	個人住宅	710	H28.5.30	工事立会
一宮市	苅安賀遺跡	一宮市大和町苅安賀字西北出3007-7番地先	東邦瓦斯株式会社	H28.5.20	ガス等	711	H28.5.30	慎重工事
豊橋市	薬師遺跡	豊橋市牛川町字北台	個人	H28.5.20	個人住宅	721	H28.6.1	慎重工事
清須市	清洲城下町遺跡	清須市清洲一丁目14番6、14番7、14番8	個人	H28.5.17	個人住宅	722	H28.6.1	工事立会
春日井市	勝川遺跡・南東山遺跡・南東山古墳	春日井市勝川町9丁目9番1及び9番2	宗教法人天神社	H28.4.27	その他開発	723	H28.6.1	工事立会
みよし市	大坪遺跡	みよし市三友町木之本95番1	個人	H28.5.20	宅地造成	724	H28.6.1	工事立会
一宮市	森本薬師遺跡	一宮市森本五丁目15番3	個人	H28.5.24	個人住宅	725	H28.6.1	慎重工事
一宮市	門間島海遺跡	一宮市木曾川門間字島海戸51番1、51番2	個人	H28.5.24	個人住宅	726	H28.6.1	慎重工事
稲沢市	日下部・六角堂遺跡	稲沢市六角堂3丁目1番8、1番9	一建設株式会社	H28.5.23	個人住宅	727	H28.6.1	工事立会
稲沢市	尾張国府跡	稲沢市松下二丁目15-7	株式会社サンヨーハウジング名古屋	H28.5.23	宅地造成	728	H28.6.1	慎重工事
あま市	清明遺跡	あま市新居屋清明地内	東邦瓦斯株式会社	H28.5.24	ガス等	741	H28.6.2	慎重工事
あま市	甚目寺遺跡	あま市甚目寺東門前24番地の一部	宗教法人甚目寺	H28.5.27	その他建物	742	H28.6.3	慎重工事
豊田市	西街道遺跡	豊田市阿蔵町西街道24番7	個人	H28.4.21	個人住宅	754	H28.6.3	工事立会
武豊町	ウスガイト遺跡	知多郡武豊町大字富貴字新薄里21番	個人	H28.5.20	個人住宅	755	H28.6.3	工事立会
武豊町	高野前遺跡	知多郡武豊町字高野前75	一建設株式会社	H28.5.31	個人住宅	756	H28.6.3	工事立会
武豊町	ウスガイト遺跡	知多郡武豊町大字富貴字新薄里220番	個人	H28.5.31	個人住宅	757	H28.6.3	工事立会
春日井市	大留溝口遺跡	春日井市大留町五丁目24番23	個人	H28.5.24	個人住宅	758	H28.6.3	工事立会
知立市	鍛冶荒井遺跡	知立市上重原町鍛冶荒井50番5	個人	H28.5.31	個人住宅	771	H28.6.6	慎重工事
幸田町	坂崎陣屋跡	額田郡幸田町大字坂崎字御屋敷37-1	NDS株式会社豊橋支店	H28.5.31	ガス等	772	H28.6.6	工事立会
岡崎市	大平西城跡	岡崎市大平町字五位原24番6	個人	H28.5.30	個人住宅	773	H28.6.6	工事立会
岡崎市	丸山廃寺跡	岡崎市丸山町字上地畑62番地先	東邦瓦斯株式会社	H28.5.31	ガス等	774	H28.6.6	工事立会
清須市	清洲城下町遺跡	清須市廻間1丁目8-5、8-19の一部、8-20の一部	個人	H28.5.27	住宅	823	H28.6.13	工事立会
清須市	清洲城下町遺跡	清須市朝日弥生27番地	個人	H28.5.27	その他建物	824	H28.6.13	工事立会
清須市	清洲城下町遺跡	清須市清洲4丁目8番	中部電力株式会社中村営業所	H28.6.1	ガス等	825	H28.6.13	工事立会
稲沢市	長角・大門遺跡	稲沢市奥大門町165	オレンジワーク有限会社	H28.5.23	道路	826	H28.6.13	工事立会
稲沢市	寺船遺跡	稲沢市大矢町地藏堂70番1	個人	H28.5.23	その他建物	827	H28.6.13	工事立会
豊橋市	吉田城址・飽海遺跡	豊橋市八町通3丁目、5丁目	中部電力株式会社 豊橋営業所	H28.5.25	ガス等	828	H28.6.13	工事立会
新城市	東田遺跡	新城市富永字新知25番1、25番4	個人	H28.6.1	個人住宅	829	H28.6.13	工事立会
新城市	洗林遺跡	新城市有海字洗林13番3、16番2	株式会社中部エネルギーソリューション	H28.6.1	その他開発	830	H28.6.13	慎重工事

市町村名	遺跡の名称	所在地	届出者	届出日付	工事の目的	県文書番号		指示事項
						28教生	通知日付	
安城市	本證寺境内	安城市野寺町野寺 44-1	個人	H28. 5. 31	個人住宅	831	H28. 6. 13	工事立会
一宮市	妙興寺集落東遺跡	一宮市大和町妙興寺字出町前 39、40 番地の内	株式会社一条工務店 一宮展示場	H28. 5. 27	個人住宅	832	H28. 6. 13	慎重工事
一宮市	高木遺跡	一宮市萩原町高木字津崎～字東浦地内	東邦瓦斯株式会社	H28. 5. 26	ガス等	833	H28. 6. 13	工事立会
一宮市	尾張病院山中遺跡	一宮市大和町安賀 2135	トーエイ環境株式会社	H28. 5. 31	その他開発	834	H28. 6. 13	工事立会
豊川市	白鳥遺跡	豊川市白鳥町下郷中 38-1 の一部、38-7、39-3	個人	H28. 6. 1	個人住宅	835	H28. 6. 13	工事立会
豊田市	菅生遺跡	豊田市双美町 3 丁目 2 番	個人	H28. 5. 30	その他建物	836	H28. 6. 13	工事立会
新城市	東田遺跡	新城市富永字今屋敷 45 番 4、45 番 7、45 番 8、45 番 11	個人	H28. 6. 3	個人住宅	837	H28. 6. 13	工事立会
北名古屋	野崎城跡	北名古屋野崎城屋敷 64-1	個人	H28. 5. 13	住宅	838	H28. 6. 13	慎重工事
西尾市	志籠谷遺跡	西尾市志籠谷町乾地 22 番 1、27 番 3、42 番 5	個人	H28. 5. 24	個人住宅	840	H28. 6. 27	発掘調査
安城市	安城古城跡	安城市安城町社口堂 20 番 4、21 番 19	個人	H28. 6. 1	個人住宅	869	H28. 6. 16	工事立会
春日井市	庄名東畑遺跡	春日井市庄名町字東畑 198 番	個人	H28. 5. 31	個人住宅	870	H28. 6. 16	工事立会
春日井市	熊野高見遺跡・熊野水田遺跡	春日井市熊野町字高見・水田地内	春日井熊野土地区画整理組合	H28. 6. 3	土地区画整理	871	H28. 6. 16	発掘調査
清須市	清洲城下町遺跡	清須市清洲三丁目 3 番 3、3 番 4	建材化工株式会社	H28. 6. 2	その他建物	872	H28. 6. 16	工事立会
清須市	清洲城下町遺跡	清須市新清洲五丁目 7 番 39	個人	H28. 6. 2	個人住宅	873	H28. 6. 16	慎重工事
清須市	清洲城下町遺跡	清須市一場 753-12	イワクラゴールデンホーム株式会社	H28. 6. 8	個人住宅	874	H28. 6. 16	工事立会
清須市	清洲城下町遺跡	清須市新清洲二丁目～新清洲三丁目地内	東邦瓦斯株式会社	H28. 6. 8	ガス等	875	H28. 6. 16	慎重工事
稲沢市	下津北山遺跡	稲沢市下津新町 51 番	個人	H28. 5. 24	個人住宅	876	H28. 6. 16	工事立会
稲沢市	尾張国府跡	稲沢市稲島東 4 丁目 24 地先	中部電力株式会社 一宮営業所	H28. 5. 25	ガス等	877	H28. 6. 16	慎重工事
稲沢市	重本・池部遺跡	稲沢市池部町二丁目 83 番の一部	個人	H28. 5. 26	個人住宅	878	H28. 6. 16	工事立会
稲沢市	赤池宿遺跡	稲沢市赤池北町 89 番 2	個人	H28. 5. 27	個人住宅	879	H28. 6. 16	工事立会
稲沢市	高御堂遺跡	稲沢市高御堂二丁目地内	東邦瓦斯株式会社	H28. 5. 30	ガス等	880	H28. 6. 16	慎重工事
稲沢市	宮郭遺跡	稲沢市氷室町宮郭 18 番の一部	個人	H28. 5. 30	個人住宅	881	H28. 6. 16	工事立会
新城市	東田遺跡	新城市富永字新知 25 番 6、25 番 8	個人	H28. 6. 6	個人住宅	882	H28. 6. 16	工事立会
田原市	富士手 B 古窯跡	田原市南神戸町仲北 96-3	個人	H28. 6. 6	その他開発	883	H28. 6. 16	工事立会
岡崎市	ハサマ遺跡	岡崎市大平町字下り 20 番地先	東邦瓦斯株式会社	H28. 6. 7	ガス等	884	H28. 6. 16	工事立会
瀬戸市	矢形遺跡	瀬戸市矢形御 129 番地先～163 番地先	東邦瓦斯株式会社	H28. 6. 7	ガス等	893	H28. 6. 16	工事立会
知多市	東畑貝塚	知多市大草字東屋敷 21 番 3	株式会社チタコーポレーション	H28. 5. 24	宅地造成	894	H28. 6. 16	工事立会
江南市	角畑遺跡 (向高屋東遺跡)	江南市高屋町大門 191 地先	東邦瓦斯株式会社	H28. 5. 31	ガス等	903	H28. 6. 16	慎重工事
一宮市	高木遺跡	一宮市萩原町高木字涸森 25-2	中部電力株式会社 一宮営業所	H28. 6. 3	ガス等	904	H28. 6. 16	工事立会
一宮市	瀬部上ノ郷集落南遺跡	一宮市瀬部字漆山 36-2 地内	中部電力株式会社 一宮営業所	H28. 6. 3	ガス等	905	H28. 6. 16	工事立会
一宮市	佐千原集落東遺跡	一宮市佐千原字東出 33 番 1	個人	H28. 6. 7	個人住宅	906	H28. 6. 16	工事立会
一宮市	佐千原集落東遺跡	一宮市佐千原字東出地内	個人	H28. 6. 8	個人住宅	907	H28. 6. 16	工事立会
岡崎市	小金遺跡	岡崎市橋目町字柳ヶ坪 26 番	個人	H28. 6. 7	個人住宅	908	H28. 6. 16	工事立会
稲沢市	正明寺市場遺跡	稲沢市小池二丁目 1 番 16、1 番 17	個人	H28. 5. 11	個人住宅	909	H28. 6. 16	慎重工事
稲沢市	正明寺花地遺跡	稲沢市正明寺一丁目 14 番 3 号	個人	H28. 6. 3	個人住宅	910	H28. 6. 16	慎重工事
稲沢市	尾張国府跡	稲沢市松下二丁目 20-7	株式会社サンヨーハウジング名古屋	H28. 6. 3	宅地造成	911	H28. 6. 16	慎重工事
稲沢市	正明寺花地遺跡	稲沢市正明寺一丁目 19 番 19、19 番 20	個人	H28. 6. 3	個人住宅	912	H28. 6. 16	慎重工事
稲沢市	北丹波・東流遺跡	稲沢市下津油田町～下津下町西 2 丁目地内	東邦瓦斯株式会社	H28. 6. 6	ガス等	913	H28. 6. 16	慎重工事
岡崎市	能光遺跡	岡崎市渡町字池田 13-9	個人	H28. 6. 13	個人住宅	936	H28. 6. 27	工事立会
岩倉市	前畑遺跡	岩倉市大山寺町井之株 128 岩倉変電所	中部電力株式会社 岩倉電力センター	H28. 6. 3	ガス等	937	H28. 6. 27	慎重工事
春日井市	神領屋敷田遺跡	春日井市庄名土地区画整理 11 街区 4	個人	H28. 5. 28	個人住宅	938	H28. 6. 27	慎重工事
春日井市	庄名東畑遺跡	春日井市神領町一丁目 16 番 12	個人	H28. 6. 15	個人住宅	939	H28. 6. 27	工事立会
碧南市	上人貝塚 (B・C地点)	碧南市中松町二丁目地内	アイディホーム株式会社	H28. 6. 14	個人住宅	940	H28. 6. 27	工事立会
清須市	清洲城下町遺跡	清須市一場御園地内	個人	H28. 6. 14	個人住宅	941	H28. 6. 27	工事立会
清須市	清洲城下町遺跡	清須市一場地内	東邦瓦斯株式会社	H28. 6. 14	ガス等	942	H28. 6. 27	工事立会
清須市	清洲城下町遺跡	清須市花水木一丁目 10 番 17	個人	H28. 6. 15	個人住宅	943	H28. 6. 27	工事立会
稲沢市	上間遺跡	稲沢市御供町 4 番 26	個人	H28. 6. 7	個人住宅	944	H28. 6. 27	慎重工事

市町村名	遺跡の名称	所在地	届出者	届出日付	工事の目的	県文書番号		指示事項
						28教生	通知日付	
稲沢市	日下部・六角堂遺跡	稲沢市六角堂西町二丁目地内	株式会社 桜屋	H28.6.7	個人住宅	945	H28.6.27	工事立会
稲沢市	尾張国府跡	稲沢市松下1丁目15-5	中部電力株式会社 一宮営業所	H28.6.8	ガス等	946	H28.6.27	慎重工事
稲沢市	普照堂遺跡	稲沢市島町普照堂69-3	個人	H28.6.8	個人住宅	947	H28.6.27	工事立会
稲沢市	西溝口遺跡	稲沢市西溝口町北郷31 地先	中部電力株式会社 一宮営業所	H28.6.9	ガス等	948	H28.6.27	慎重工事
稲沢市	赤池宿遺跡	稲沢市赤池東山町123番	個人	H28.6.10	個人住宅	949	H28.6.27	工事立会
稲沢市	四ツ家遺跡	稲沢市井之口四家町97番1	個人	H28.6.11	個人住宅	950	H28.6.27	工事立会
稲沢市	地藏寺東遺跡	稲沢市小池二丁目4番地1号	宗教法人 地藏堂	H28.6.10	その他建物	951	H28.6.27	慎重工事
稲沢市	尾張国府跡	稲沢市松下1丁目4-21	個人	H28.6.15	個人住宅	952	H28.6.27	慎重工事
清須市	清州城下町遺跡	清須市清州地内	中部電力株式会社 一宮営業所	H28.6.15	ガス等	953	H28.6.27	慎重工事
小牧市	浄音寺山遺跡	小牧市小木東二丁目243番	個人	H28.6.10	宅地造成	954	H28.6.27	工事立会
瀬戸市	石田遺跡	瀬戸市池田町205	中部電力株式会社 旭名東営業所	H28.6.13	ガス等	985	H28.6.27	工事立会
岩倉市	御山寺遺跡	岩倉市中野町中野～本町北廻間 地内	東邦瓦斯株式会社	H28.6.15	ガス等	986	H28.6.27	慎重工事
清須市	清州城下町遺跡	清須市西須ケ口9番	個人	H28.6.15	個人住宅	987	H28.6.27	工事立会
安城市	本證寺境内	安城市野寺町野寺96番の一部	個人	H28.3.29	個人住宅	988	H28.6.27	工事立会
安城市	形谷遺跡	安城市堀内町形谷24	個人	H28.5.20	個人住宅	989	H28.6.27	工事立会
東浦町	下庚申坊貝塚	知多郡東浦町大字石浜字下庚申坊32-2	個人	H28.6.14	個人住宅	990	H28.6.27	工事立会
幸田町	松ノ本遺跡	額田郡幸田町大字野場字松ノ本39番地始め26筆	飯島精密工業株式会社	H28.6.9	工場	991	H28.6.27	工事立会
春日井市	松河戸遺跡	春日井市松河戸59街区4画地	中部電力株式会社 春日井営業所	H28.6.9	ガス等	992	H28.6.27	慎重工事
一宮市	河端集落南遺跡	一宮市浅井町河端字吹～字広畑地内	東邦瓦斯株式会社	H28.6.9	ガス等	993	H28.6.27	工事立会
一宮市	毛受遺跡	一宮市日光町47-1番地先	東邦瓦斯株式会社	H28.6.14	ガス等	994	H28.6.27	慎重工事
一宮市	神戸庵寺	一宮市今伊勢町本神戸字牛洗22番地 今伊勢変電所	中部電力株式会社 岩倉電力センター	H28.6.13	ガス等	995	H28.6.27	慎重工事
一宮市	小山集落西遺跡	一宮市千秋町小山字高砂41番	個人	H28.6.14	個人住宅	996	H28.6.27	慎重工事
一宮市	於保集落南遺跡	一宮市大和町於保字郷前～字二之宮地内	東邦瓦斯株式会社	H28.6.15	ガス等	997	H28.6.27	慎重工事
安城市	的場遺跡	安城市姫小川町柴山21番2～的場109番6地先	東邦瓦斯株式会社	H28.6.14	ガス等	998	H28.6.27	工事立会
江南市	八幡裏遺跡	江南市宮後町上河原地内	個人	H28.6.6	個人住宅	1007	H28.6.27	工事立会
豊橋市	坪尻遺跡	豊橋市多米町字坪尻 27-1, 28-1	個人	H28.5.10	個人住宅	1039	H28.6.28	工事立会
豊橋市	多米東町遺跡	豊橋市多米東町1丁目10番16	個人	H28.6.8	個人住宅	1040	H28.6.28	工事立会
稲沢市	大宮廻遺跡	稲沢市中野宮町44-2地内	中部電力株式会社 一宮営業所	H28.6.14	ガス等	1042	H28.6.28	慎重工事
稲沢市	平・山口遺跡	稲沢市稲沢町前田112-5地内	中部電力株式会社 一宮営業所	H28.6.15	ガス等	1043	H28.6.28	慎重工事
稲沢市	松野遺跡	稲沢市奥田下河町128番地先	東邦瓦斯株式会社	H28.6.15	ガス等	1044	H28.6.28	慎重工事
稲沢市	五丁遺跡	稲沢市坂田町北畑地内	中部電力株式会社 一宮営業所	H28.6.15	ガス等	1045	H28.6.28	慎重工事
稲沢市	下津長田遺跡	下津陸田土地区画整備地14街区15画地	株式会社アッシュホーム	H28.6.16	個人住宅	1046	H28.6.28	慎重工事
豊田市	高堤遺跡	豊田市石飛町日焼113番2	個人	H28.6.13	個人住宅	1047	H28.6.28	工事立会
豊田市	真弓山城跡	豊田市足助町真弓・須沢・東真弓	株式会社三州足助公社	H28.6.7	その他建物	1048	H28.6.28	工事立会
豊川市	水神平遺跡	豊川市上長山町西水神平79番22、79番23	個人	H28.6.20	個人住宅	1059	H28.6.28	工事立会
北名古屋	山浦遺跡	北名古屋市熊之庄古井地内	中部電力株式会社 北営業所	H28.6.21	ガス等	1060	H28.6.28	工事立会
刈谷市	五月折戸貝塚	刈谷市泉田町五月折戸82地内	中部電力株式会社 刈谷営業所	H28.6.15	ガス等	1061	H28.6.28	慎重工事
田原市	八幡上貝塚、万堂貝塚	田原市小中山町八幡上124-9	KDDI株式会社 名古屋エン지니어リングセンター	H28.6.14	ガス等	1062	H28.6.28	慎重工事
武豊町	高野前遺跡	武豊町字高野前75番1	株式会社 三昭堂	H28.6.23	個人住宅	1064	H28.6.29	工事立会
稲沢市	高御堂遺跡	稲沢市高御堂二丁目30番5の一部	個人	H28.6.17	個人住宅	1065	H28.6.29	工事立会
稲沢市	尾張国府跡	稲沢市国府宮三丁目9番14	個人	H28.6.17	個人住宅	1067	H28.6.29	慎重工事
清須市	清州城下町遺跡	清須市一場御園860-4	中部電力株式会社 中村営業所	H28.6.15	ガス等	1069	H28.6.29	工事立会
清須市	朝日遺跡	清須市阿原角の城～阿原鴨池地内	東邦瓦斯株式会社	H28.6.21	ガス等	1070	H28.6.29	工事立会
豊川市	御油城跡	豊川市御油町今斉65-8・65-4	個人	H28.6.17	個人住宅	1074	H28.6.29	慎重工事
新城市	来迎坊城跡	新城市富永字郷中75番地	株式会社シーエフ企画	H28.6.22	その他開発	1075	H28.6.29	慎重工事
刈谷市	堂前遺跡	刈谷市小垣江町東中根9番2、9番3	個人	H28.6.9	個人住宅	1076	H28.6.29	工事立会

市町村名	遺跡の名称	所在地	届出者	届出日付	工事の目的	県文書番号		指示事項
						28教生	通知日付	
豊田市	寺部遺跡	豊田市寺部町3丁目、4丁目地内	ナイスホーム株式会社	H28.6.21	個人住宅	1077	H28.6.29	工事立会
豊田市	高橋遺跡	豊田市高上2丁目19-3,19-4	個人	H28.6.21	個人住宅	1078	H28.6.29	慎重工事
安城市	古井戸跡	安城市古井町井ノ池27-1,28-3,29	個人	H28.6.2	個人住宅	1079	H28.6.29	発掘調査
豊田市	上野上木城跡	豊田市上郷町藪間2-1,2-2,2-5	個人	H28.5.20	個人住宅	1083	H28.6.30	慎重工事
北名古屋 市	弥勒寺御申塚遺跡	北名古屋弥勒寺西二丁目24番、25番	株式会社日本ライフシステム	H28.6.20	個人住宅	1084	H28.6.30	工事立会
瀬戸市	幡山遺跡	瀬戸市幡山町44番の一部、45番の1部	個人	H28.6.20	個人住宅	1094	H28.7.4	工事立会
豊田市	牛寺遺跡	豊田市野見町一丁目60番地	個人	H28.4.18	個人住宅	1095	H28.7.4	工事立会
稲沢市	尾張国府跡	稲沢市松下一丁目8番23	株式会社ミヨシテレック	H28.6.23	個人住宅	1096	H28.7.4	慎重工事
稲沢市	日下部・六角堂遺跡	稲沢市六角堂西町五丁目2-4	個人	H28.6.22	個人住宅	1097	H28.7.4	工事立会
稲沢市	桜樹寺田遺跡	稲沢市桜木宮前町7番、8番、9番	個人	H28.6.21	店舗	1098	H28.7.4	工事立会
稲沢市	尾張国府跡	稲沢市国府宮三丁目9番14	個人	H28.5.23	個人住宅	1099	H28.7.4	慎重工事
稲沢市	馬場石塚遺跡	稲沢市儀長五丁目65地先	中部電力株式会社 一宮営業所	H28.6.24	ガス等	1100	H28.7.4	慎重工事
稲沢市	下津宿遺跡	稲沢市下津宮西町85	中部電力株式会社 一宮営業所	H28.6.24	ガス等	1101	H28.7.4	慎重工事
豊田市	東広瀬城	豊田市東広瀬町城下19,20-1,20-2	個人	H28.6.17	個人住宅	1104	H28.7.4	工事立会
東海市	畑間遺跡	知多都市計画事業東海太田川駅周辺土地区画整理事業内48街区仮21番	個人	H28.6.22	個人住宅	1109	H28.7.4	慎重工事
刈谷市	刈谷城跡	刈谷市司町三丁目50番の一部、118部の一部	個人	H28.6.16	個人住宅	1110	H28.7.4	工事立会
清須市	清洲城下町遺跡	清須市西市場一丁目3番20,3番26	個人	H28.6.22	個人住宅	1128	H28.7.12	工事立会
知多市	西屋敷貝塚	知多市新知字南惣作1番10,1番11、知多市新知字仲田62番5	個人	H28.6.15	個人住宅	1129	H28.7.12	工事立会
安城市	高炊地遺跡	安城市高木町高炊15	個人	H28.6.23	個人住宅	1130	H28.7.12	工事立会
安城市	長先遺跡	安城市藤井町長先136、137、138、139、140	アイシン・エイ・ダブリュ株式会社	H28.3.22	その他建物	1131	H28.7.12	工事立会
田原市	宮下遺跡	田原市伊良湖町宮下2834-4、2822-8、2822-204	株式会社IMS	H28.6.17	その他建物	1132	H28.7.12	工事立会
小牧市	小塚山遺跡・西之島北屋敷遺跡	小牧市大字西之島字小塚山998番3	個人	H28.6.17	個人住宅	1133	H28.7.12	慎重工事
あま市	鬼田A遺跡	あま市二ツ寺鬼田43番14	個人	H28.6.28	個人住宅	1134	H28.7.12	慎重工事
豊川市	白鳥遺跡	豊川市久保町社地7番8、7番15	個人	H28.6.28	個人住宅	1135	H28.7.12	工事立会
新城市	東田遺跡	新城市富永字新知25番1	個人	H28.6.27	個人住宅	1136	H28.7.12	工事立会
小牧市	林屋敷遺跡	小牧市大字舟津字林屋敷 地内	東邦瓦斯株式会社	H28.6.27	ガス等	1141	H28.7.12	工事立会
刈谷市	宮東第1号貝塚	刈谷市泉田町大久屋160-1	個人	H28.6.15	個人住宅	1142	H28.7.12	発掘調査
幸田町	坂崎古城跡	額田郡幸田町大字坂崎字平蔵脇6番1地先~136番地先	東邦瓦斯株式会社	H28.6.29	ガス等	1143	H28.7.12	工事立会
東海市	里中遺跡	東海市養父町城ノ内48	個人	H28.6.27	個人住宅	1144	H28.7.12	工事立会
岡崎市	細川城跡	岡崎市細川町字御前田3番2	個人	H28.6.28	個人住宅	1145	H28.7.12	工事立会
岡崎市	岡崎城跡	岡崎市田町11番	個人	H28.6.27	個人住宅	1146	H28.7.12	工事立会
一宮市	小日比野北ノ切遺跡	一宮市浅井町小日比野字札子15番2、15番3、16番	個人	H28.6.29	個人住宅	1147	H28.7.12	工事立会
稲沢市	松葉添遺跡	稲沢市大塚町松葉添1266番10、1266番55、1266番62、1284番40	個人	H28.6.24	個人住宅	1148	H28.7.12	慎重工事
稲沢市	尾張国府跡	稲沢市松下二丁目15番13	個人	H28.6.24	個人住宅	1149	H28.7.12	慎重工事
稲沢市	赤池宿遺跡	稲沢市赤池東山町71番	株式会社 大成不動産	H28.6.24	個人住宅	1150	H28.7.12	工事立会
みよし市	荒炊地遺跡	みよし市三好町前畑34-1	個人	H28.6.14	個人住宅	1170	H28.7.12	工事立会
知多市	畑間遺跡	知多都市計画事業東海太田川駅周辺土地区画整理事業内仮換地街区番号31仮地番2,3	名鉄協商株式会社 駐車場センター	H28.6.24	その他建物	1180	H28.7.12	慎重工事
北名古屋 市	十二社遺跡	北名古屋市熊之庄十二社2番地先	東邦瓦斯株式会社	H28.7.5	ガス等	1181	H28.7.12	工事立会
岩倉市	東町地遺跡	岩倉市中央町三丁目44番	個人	H28.7.6	個人住宅	1182	H28.7.12	慎重工事
岡崎市	池田遺跡	岡崎市筒針町字池田151番1、154番2	個人	H28.7.4	個人住宅	1183	H28.7.12	工事立会
岡崎市	能見城跡	岡崎市柿田町6番25	株式会社フジケン	H28.6.30	個人住宅	1184	H28.7.12	工事立会
清須市	朝日遺跡	清須市西田中松本18	個人	H28.7.1	個人住宅	1185	H28.7.12	工事立会

市町村名	遺跡の名称	所在地	届出者	届出日付	工事の目的	県文書番号		指示事項
						28教生	通知日付	
清須市	清洲城下町遺跡	清須市清洲土居 2129 番 4、2129 番 11、2129 番 12、2129 番 13、2129 番 14	タクトホーム株式会社	H28. 7. 1	個人住宅	1186	H28. 7. 12	工事立会
安城市	寒池遺跡	安城市桜井町寒池 21 番 1 地先～中間道 22 番 2 地先	東邦瓦斯株式会社	H28. 6. 30	ガス等	1187	H28. 7. 12	工事立会
東海市	大木之本遺跡	東海市養父町大木之本 19 番の一部、18 番 9 の一部、20 番 1	株式会社 飯田産業	H28. 6. 13	個人住宅	1200	H28. 7. 15	工事立会
知多市	堀切遺跡	知多市八幡字堀切 59 番	個人	H28. 7. 2	個人住宅	1201	H28. 7. 15	工事立会
豊川市	豊川城跡	豊川市西豊町一丁目 59 番、66 番の一部、67 番の一部	光明寺 代表役員	H28. 7. 5	その他建物	1202	H28. 7. 15	工事立会
一宮市	妙興寺集落東遺跡	一宮市大和町妙興寺字出町前 37-9 地内	中部電力株式会社 一宮営業所	H28. 6. 29	ガス等	1203	H28. 7. 15	工事立会
一宮市	馬見塚遺跡	一宮市馬見塚字又木 39-2 40-1	個人	H28. 7. 1	個人住宅	1204	H28. 7. 15	慎重工事
一宮市	妙興寺集落東遺跡	一宮市大和町妙興寺字出町前 38・39・40 番の一部	個人	H28. 7. 1	個人住宅	1205	H28. 7. 15	慎重工事
一宮市	森本薬師遺跡	一宮市森本五丁目 10 番 4、10 番 15	個人	H28. 7. 1	個人住宅	1206	H28. 7. 15	慎重工事
一宮市	馬見塚遺跡	一宮市馬見塚字郷前 29 番 1	個人	H28. 7. 1	個人住宅	1207	H28. 7. 15	慎重工事
みよし市	福谷城跡	みよし市福谷町市場 47 番 1、西荒井 1 番 2、西荒井 1 番 3	株式会社 鳥居発条製作所	H28. 6. 22	工場	1214	H28. 7. 15	発掘調査
みよし市	K-7 2 号窯	みよし市津越町鏡塚 171 番地先	東邦瓦斯株式会社	H28. 6. 30	ガス等	1215	H28. 7. 15	工事立会
稲沢市	八軒屋遺跡	稲沢市菱町 21 番	個人	H28. 6. 28	個人住宅	1216	H28. 7. 15	工事立会
稲沢市	菽田遺跡	稲沢市西島中町 182 地先	中部電力株式会社 一宮営業所	H28. 6. 30	ガス等	1217	H28. 7. 15	慎重工事
稲沢市	下津宿遺跡	稲沢市下津片町 118 番	個人	H28. 6. 30	個人住宅	1218	H28. 7. 15	工事立会
稲沢市	地藏寺東遺跡	稲沢市小池一丁目 8 番 22 号地先	東邦瓦斯株式会社	H28. 6. 30	ガス等	1219	H28. 7. 15	慎重工事
稲沢市	天地遠松遺跡	稲沢市天池牧作町～天池遠松町地内	東邦瓦斯株式会社	H28. 6. 30	ガス等	1220	H28. 7. 15	慎重工事
知多市	東畑貝塚	知多市大草字東屋敷 21-3、21-6、21-9	中部電力株式会社 常滑営業所	H28. 6. 29	ガス等	1221	H28. 7. 15	工事立会
豊橋市	坂津寺貝塚	豊橋市新栄町字牟呂下 15 の一部、15-1、16-1、16-2、16-3、16-4、16-5、16-18、17-8	個人	H28. 6. 19	住宅	1244	H28. 7. 20	工事立会
豊田市	菅生遺跡	豊田市双美町三丁目 2 番	個人	H28. 6. 16	個人住宅	1245	H28. 7. 20	慎重工事
豊田市	堂外戸遺跡	豊田市市木町谷耳太 51 番地 1、53 番地 9	個人	H28. 6. 23	その他建物	1246	H28. 7. 20	工事立会
春日井市	篠木八丁目遺跡	春日井市篠木町 7 丁目 33 番 17	個人	H28. 7. 7	個人住宅	1247	H28. 7. 20	工事立会
岡崎市	若一王子神社遺跡	岡崎市岩津町字壇ノ上 125 番 2、6、7	個人	H28. 7. 5	個人住宅	1248	H28. 7. 20	慎重工事
西尾市	岡島遺跡	西尾市岡島町郷西 57 番、58 番 2	株式会社 三河機工	H28. 7. 1	その他開発	1256	H28. 7. 20	慎重工事
西尾市	和泉町遺跡	西尾市北旭町 21 番、22 番、26 番の一部、27 番、29 番 2	個人	H28. 6. 29	個人住宅	1257	H28. 7. 20	工事立会
刈谷市	前屋敷第 1 号貝塚	刈谷市八幡町 5 丁目 14-4 地先	中部電力株式会社 刈谷営業所	H28. 7. 8	ガス等	1258	H28. 7. 20	慎重工事
刈谷市	鐘山遺跡	刈谷市新富町 3 丁目 70 番地先～209 番地先	東邦瓦斯株式会社	H28. 7. 11	ガス等	1259	H28. 7. 20	工事立会
岩倉市	国師遺跡	岩倉市稲荷町羽根 12 番 6	株式会社 スマートコーポレーション	H28. 7. 8	個人住宅	1260	H28. 7. 20	工事立会
稲沢市	陸田東出遺跡	稲沢市尾張都市計画事業下津陸田土地区画整理事業地内 4 街区 2-5	セキスイハイム中部株式会社	H28. 7. 5	個人住宅	1288	H28. 7. 22	慎重工事
稲沢市	尾張国府跡	稲沢市稲島法成寺町下山之内地内	東邦瓦斯株式会社	H28. 7. 11	ガス等	1289	H28. 7. 22	慎重工事
稲沢市	稲葉前田遺跡	稲沢市稲沢町前田 198 番 3	個人	H28. 7. 7	個人住宅	1290	H28. 7. 22	慎重工事
稲沢市	馬場・法花寺遺跡	稲沢市法花寿町瀬垣出 786 番地の 2	個人	H28. 7. 7	その他建物	1291	H28. 7. 22	工事立会
瀬戸市	若宮遺跡	瀬戸市市中町 177 番、178 番 2	個人	H28. 7. 11	その他建物	1292	H28. 7. 22	工事立会
豊田市	寺部遺跡	豊田市都市計画事業 豊田寺部土地区画整理事業地内 11 街区 9 画地	個人	H28. 7. 7	個人住宅	1294	H28. 7. 22	慎重工事
豊田市	挙母城跡	豊田市小坂本町 6-94-1	個人	H28. 7. 1	その他建物	1295	H28. 7. 22	工事立会
豊田市	挙母城跡	豊田市小坂本町五丁目 51 番 2	個人	H28. 7. 1	個人住宅	1296	H28. 7. 22	慎重工事
豊田市	高橋遺跡	豊田市高上二丁目 23 番 6、23 番 21	個人	H28. 7. 4	個人住宅	1297	H28. 7. 20	工事立会
豊田市	高橋遺跡	豊田市高上二丁目 6 番 4	個人	H28. 7. 8	その他建物	1298	H28. 7. 22	工事立会
清須市	西田中遺跡	清須市西田中本城 11 番 1、11 番 2、13 番 1	個人	H28. 7. 12	個人住宅	1299	H28. 7. 22	工事立会
清須市	清洲城下町遺跡	清須市清洲 1923 番	中部電力株式会社 中村営業所	H28. 7. 12	ガス等	1301	H28. 7. 22	慎重工事

市町村名	遺跡の名称	所在地	届出者	届出日付	工事の目的	県文書番号		指示事項
						28教生	通知日付	
清須市	清洲城下町遺跡	清須市清洲三丁目	中部電力株式会社 中村営業所	H28.7.12	ガス等	1303	H28.7.22	工事立会
清須市	清洲城下町遺跡	清須市清洲三丁目	中部電力株式会社 中村営業所	H28.7.12	ガス等	1304	H28.7.22	工事立会
清須市	清洲城下町遺跡	清須市一場矢倉 667-1、667-3、668-1、668-3、669-1、670-2	株式会社不動産センター春日井	H28.7.12	宅地造成	1305	H28.7.22	工事立会
清須市	清洲城下町遺跡	清須市鍋片一丁目133番1	個人	H28.7.12	個人住宅	1306	H28.7.22	工事立会
清須市	清洲城下町遺跡	清須市一場地内	東邦瓦斯株式会社	H28.7.14	ガス等	1307	H28.7.22	慎重工事
小牧市	浄音寺山遺跡	小牧市小木東二丁目243番	アイディホーム株式会社	H28.7.12	個人住宅	1308	H28.7.22	慎重工事
瀬戸市	石田遺跡	瀬戸市石田町222番7地先～224番地先	東邦瓦斯株式会社	H28.7.14	ガス等	1309	H28.7.22	工事立会
岡崎市	小針城跡	岡崎市小針町字城跡113番地先～114番1地先	東邦瓦斯株式会社	H28.7.7	ガス等	1310	H28.7.22	工事立会
春日井市	庄名東畑遺跡	春日井庄名土地区画整理11街区2-2番	個人	H28.7.8	個人住宅	1311	H28.7.22	工事立会
瀬戸市	品野中部遺跡	瀬戸市品野町7丁目229番地	個人	H28.7.15	その他開発	1315	H28.7.22	工事立会
設楽町	大畑遺跡	北設楽郡設楽町川向字大畑10、11	中部電力株式会社 新城営業所	H28.7.14	ガス等	1316	H28.7.22	慎重工事
設楽町	テロウ遺跡	北設楽郡設楽町清崎字池ノ島1-4	中部電力株式会社 新城営業所	H28.7.14	ガス等	1317	H28.7.22	慎重工事
一宮市	黒田城跡	一宮市木曾川町黒田字古城地内	中部電力株式会社 一宮営業所	H28.7.5	ガス等	1318	H28.7.22	工事立会
安城市	寺領廃寺跡	安城市寺領町字家70番地	寺領町総代	H28.7.15	その他建物	1337	H28.7.27	工事立会
安城市	貝戸貝塚	安城市東端町道城67番5	個人	H28.6.15	個人住宅	1338	H28.7.27	工事立会
瀬戸市	石田遺跡	瀬戸市東米泉町1番地先～5番地先	東邦瓦斯株式会社	H28.7.19	ガス等	1339	H28.7.27	工事立会
一宮市	元星敷遺跡	一宮市丹陽町伝法寺22街区	木全建設株式会社	H28.7.12	店舗	1340	H28.7.27	慎重工事
一宮市	薬師堂跡	一宮市大和町安賀字薬師堂～字観音堂 地内	東邦瓦斯株式会社	H28.7.12	ガス等	1341	H28.7.27	慎重工事
一宮市	妙興寺集落東遺跡	一宮市大和町妙興寺字出町前40番地の内	株式会社一条工務店 一宮展示場	H28.7.12	個人住宅	1342	H28.7.27	慎重工事
豊田市	栢原遺跡	豊田市東山町二丁目1055番1の一部	個人	H28.6.23	個人住宅	1343	H28.7.27	工事立会
豊田市	拳母城跡	豊田市元城町1丁目43番地先～西町2丁目72番3地先	東邦瓦斯株式会社	H28.7.12	ガス等	1344	H28.7.27	工事立会
岡崎市	山王遺跡	岡崎市井田町字西田12番	個人	H28.7.13	個人住宅	1345	H28.7.27	工事立会
岡崎市	東郷遺跡	岡崎市仁木町東郷28-1、28-2、28-6、28-8、28-9、28-11	有限会社ユウシン	H28.7.15	宅地造成	1346	H28.7.27	工事立会
春日井市	松戸遺跡	春日井市細木町二丁目35番地	個人	H28.7.15	店舗	1347	H28.7.27	慎重工事
瀬戸市	若宮遺跡	瀬戸市若宮町三丁目161番2	個人	H28.7.9	個人住宅	1350	H28.7.27	慎重工事
小牧市	村中前田遺跡	小牧市村中前田179番5	個人	H28.7.15	個人住宅	1377	H28.8.3	工事立会
小牧市	竹林遺跡	小牧市東二丁目地内	東邦瓦斯株式会社	H28.7.21	ガス等	1378	H28.8.3	慎重工事
扶桑町	南山名東遺跡	丹羽郡扶桑町大字南山名字岩石96-1	個人	H28.7.21	個人住宅	1379	H28.8.3	工事立会
みよし市	荒畑遺跡	みよし市三好町前畑42番1、42番2、42番4、42番6	株式会社サンヨーハウジング名古屋	H28.7.20	宅地造成	1381	H28.8.3	工事立会
瀬戸市	落合橋南遺跡	瀬戸市品野町6丁目254番13地先～254番14地先	東邦瓦斯株式会社	H28.7.25	ガス等	1382	H28.8.3	工事立会
岡崎市	山王遺跡	岡崎市井田町字山王16番6	個人	H28.7.20	個人住宅	1383	H28.8.3	工事立会
岡崎市	岩津第2号墳、岩津新跡	岡崎市岩津町字新城82番8地先～86番地先	東邦瓦斯株式会社	H28.7.21	ガス等	1384	H28.8.4	工事立会
稲沢市	平野・小寺遺跡	稲沢市平野町一丁目44番	個人	H28.4.25	個人住宅	1385	H28.8.4	慎重工事
稲沢市	醒ヶ井遺跡	稲沢市小沢一丁目39番	個人	H28.7.11	個人住宅	1386	H28.8.4	工事立会
稲沢市	四ツ家遺跡	稲沢市井之口四家町157番1	個人	H28.7.11	個人住宅	1387	H28.8.4	工事立会
稲沢市	七々代遺跡	稲沢市矢合町大塚1690地内	中部電力株式会社 一宮営業所	H28.7.13	ガス等	1388	H28.8.4	慎重工事
稲沢市	重本・横地遺跡	稲沢市重本3丁目84番	個人	H28.7.13	個人住宅	1389	H28.8.4	慎重工事
豊田市	駒場元城遺跡	豊田市駒場町元城74番1	個人	H28.7.15	個人住宅	1390	H28.8.4	工事立会
豊田市	寺部遺跡	豊田市寺部町四丁目4番、24番	個人	H28.7.15	その他建物	1391	H28.8.3	工事立会
豊田市	衣城跡(金谷城)	豊田市金谷町3丁目63番10	個人	H28.7.19	個人住宅	1392	H28.8.3	慎重工事
豊田市	伊保遺跡	豊田市東保見町江古山232	個人	H28.7.19	個人住宅	1393	H28.8.3	工事立会
豊田市	寺部遺跡	豊田市豊田寺部土地区画整理事業6街区6画地7画地、8画地	個人	H28.7.21	個人住宅	1395	H28.8.3	慎重工事
設楽町	西地・東地遺跡	北設楽郡設楽町字大名倉字西地	西日本電信電話株式会社名古屋支店	H28.7.19	ガス等	1396	H28.8.3	慎重工事
安城市	北浦遺跡	安城市上条町吹付70番3	個人	H28.7.19	個人住宅	1397	H28.8.3	工事立会
安城市	山崎城跡	安城市山崎町境31番1、32番1、33番	個人	H28.7.20	個人住宅	1398	H28.8.3	工事立会

市町村名	遺跡の名称	所在地	届出者	届出日付	工事の目的	県文書番号		指示事項
						28教生	通知日付	
幸田町	釜石第1号古墳	額田郡幸田町大字野場字石荒48-36番地 地先	中部電力株式会社 岡崎営業所	H28.7.15	ガス等	1399	H28.8.3	慎重工事
豊田市	瑞穂遺跡	豊田市元宮町一丁目79番1 始め73筆	株式会社ツヅキ	H28.6.15	宅地造成	1400	H28.8.3	工事立会
豊田市	法花坊第2号窯	豊田市深見町法花坊970番6、豊田市深見町細田973番9	個人	H28.7.22	個人住宅	1401	H28.8.3	工事立会
扶桑町	南山名東遺跡	丹羽郡扶桑町大字南山名字森へ字岩石 地内	東邦瓦斯株式会社	H28.7.22	ガス等	1412	H28.8.3	工事立会
稲沢市	長角・大門遺跡	稲沢市奥田大門町165-7	個人	H28.7.14	個人住宅	1413	H28.8.3	工事立会
稲沢市	一色西三反田遺跡	稲沢市一色中屋敷町88番2	個人	H28.7.18	個人住宅	1414	H28.8.3	工事立会
一宮市	苅安賀遺跡	一宮市大和町苅安賀字花井町裏地内	東邦瓦斯株式会社	H28.7.15	ガス等	1415	H28.8.3	慎重工事
清須市	土田遺跡	清須市土田三丁目7番1	個人	H28.7.15	個人住宅	1420	H28.8.10	工事立会
清須市	廻間遺跡	清須市廻間1丁目1番11	ファースト住建株式会社 東海支社	H28.7.28	個人住宅	1421	H28.8.10	工事立会
清須市	清洲城下町遺跡	清須市西市場二丁目5番23	個人	H28.7.28	個人住宅	1422	H28.8.10	工事立会
清須市	清洲城下町遺跡	清須市清洲一丁目16-5	個人	H28.7.29	個人住宅	1423	H28.8.10	工事立会
一宮市	森本薬師遺跡	一宮市森本5丁目14番2、13番1	積水ハウス株式会社 岐阜支店	H28.7.21	個人住宅	1424	H28.8.10	慎重工事
一宮市	加納馬場集落東遺跡	一宮市千秋町加納馬場字神明戸へ字長福寺 地内	東邦瓦斯株式会社	H28.7.21	ガス等	1425	H28.8.10	慎重工事
みよし市	荒畑遺跡	みよし市三好町植ノ畑1-5の一部	個人	H28.7.27	個人住宅	1426	H28.8.10	工事立会
一宮市	春明集落東遺跡	一宮市春明字東中屋 地内	東邦瓦斯株式会社	H28.7.22	ガス等	1427	H28.8.10	慎重工事
稲沢市	上間遺跡	稲沢市御供町6-2番地先	東邦瓦斯株式会社	H28.7.19	ガス等	1428	H28.8.10	慎重工事
稲沢市	大塚遺跡	稲沢市大塚南2丁目107地内	中部電力株式会社 一宮営業所	H28.7.20	ガス等	1429	H28.8.10	慎重工事
稲沢市	長角・大門遺跡	稲沢市奥田大門町164番1	株式会社ウッドフレンズ	H28.7.27	個人住宅	1430	H28.8.10	工事立会
安城市	別郷廃寺跡	安城市別郷町荒子69、69-4	個人	H28.6.22	個人住宅	1434	H28.8.3	工事立会
瀬戸市	落合橋南遺跡	瀬戸市品野町6丁目257番地4	株式会社東和建設	H28.7.29	宅地造成	1442	H28.8.10	工事立会
あま市	甚目寺遺跡	あま市甚目寺西大門73番、74番、75番	個人	H28.8.1	個人住宅	1443	H28.8.10	慎重工事
岡崎市	北野廃寺跡	岡崎市北野町字善佐5番3の一部	一建設株式会社	H28.7.25	個人住宅	1444	H28.8.10	慎重工事
岡崎市	小針坊跡	岡崎市小針町字城跡106-2	一建設株式会社	H28.7.25	個人住宅	1445	H28.8.10	工事立会
江南市	生駒屋敷	江南市田代町郷中117	個人	H28.7.27	個人住宅	1446	H28.8.10	工事立会
豊田市	深見町大屋遺跡	豊田市深見町石神1258付近	藤岡土地改良区 理事長	H28.7.26	道路	1447	H28.8.10	工事立会
豊田市	高橋遺跡	豊田市高上二丁目34番5	個人	H28.7.25	個人住宅	1448	H28.8.10	工事立会
武豊町	高野前遺跡	知多郡武豊町字高野前75番2、75番3	一建設株式会社	H28.8.2	個人住宅	1449	H28.8.10	工事立会
刈谷市	下重原貝塚	刈谷市下重原町四丁目14、15、25-3、25-4、25-5、26、27、28、39、40、173	矢作地所株式会社	H28.7.26	個人住宅	1450	H28.8.10	工事立会
安城市	坂戸、三本木遺跡	安城市三本木114番1、114番2、115番、116番、117番、118番、119番、120番	大興運輸株式会社	H28.7.21	その他建物	1451	H28.8.10	発掘調査
小牧市	柏瀬遺跡	小牧市大字舟津地内	東邦瓦斯株式会社	H28.7.28	ガス等	1452	H28.8.10	工事立会
田原市	富士手B古窯跡	田原市南神戸町仲北96-4	個人	H28.8.1	その他建物	1453	H28.8.10	工事立会
田原市	籠池古窯	田原市芦町大アラコ60	個人	H28.7.28	その他建物	1454	H28.8.8	慎重工事
田原市	郷仲遺跡	田原市神戸町郷仲124-4、125-1、125-5、125-15	個人	H28.7.14	個人住宅	1459	H28.8.10	慎重工事
田原市	十七谷古窯跡	田原市田原町十七谷113-6、113-3	個人	H28.7.25	個人住宅	1460	H28.8.10	慎重工事
豊田市	太戸遺跡	豊田市平戸橋町太戸30-1	個人	H28.7.28	個人住宅	1461	H28.8.10	工事立会
豊田市	寺部遺跡	豊田寺部土地区画整理14街区10・11	個人	H28.8.1	個人住宅	1462	H28.8.10	慎重工事
みよし市	小金下遺跡	みよし市萌生町小金下85番1	個人	H28.7.29	個人住宅	1463	H28.8.10	工事立会
犬山市	犬山城	犬山市大字犬山字北古券2番49・50	個人	H28.7.28	個人住宅	1464	H28.8.10	工事立会
岡崎市	五本松遺跡	岡崎市大西町字南ヶ原12番146、12番147	個人	H28.7.26	個人住宅	1465	H28.8.10	工事立会
設楽町	西地・東地遺跡	北設楽郡設楽町大名倉字西地	中部電力株式会社 新城営業所	H28.7.28	ガス等	1466	H28.8.10	慎重工事
瀬戸市	石田遺跡	瀬戸市石田町200番	個人	H28.7.29	その他建物	1493	H28.8.10	工事立会
清須市	清洲城下町遺跡	清須市清須二丁目2番13	個人	H28.8.2	個人住宅	1494	H28.8.10	工事立会
清須市	清洲城下町遺跡	清須市西市場三丁目6番1	個人	H28.8.3	個人住宅	1495	H28.8.10	工事立会
みよし市	道満屋敷	みよし市西一色町荒井47-2	個人	H28.8.3	個人住宅	1496	H28.8.10	工事立会
安城市	塔之元遺跡	安城市桜井町塔元27番、28番27、37番12、91番2	個人	H28.5.27	個人住宅	1521	H28.8.15	工事立会
知多市	西屋敷貝塚	知多市新知字西屋敷85番1、85番2	個人	H28.7.20	個人住宅	1522	H28.8.17	工事立会
稲沢市	五丁遺跡	稲沢市坂田町鴻ノ海10 地先	中部電力株式会社 一宮営業所	H28.8.1	ガス等	1523	H28.8.17	慎重工事

市町村名	遺跡の名称	所在地	届出者	届出日付	工事の目的	県文書番号		指示事項
						28教生	通知日付	
稲沢市	上間遺跡	稲沢市御供所町地内	東邦瓦斯株式会社	H28. 8. 1	ガス等	1524	H28. 8. 17	慎重工事
豊田市	瑞穂遺跡	豊田市瑞穂町1丁目27番1、27番2	ナイスホーム株式会社	H28. 8. 3	個人住宅	1525	H28. 8. 17	工事立会
豊田市	向イ田2号窯、向イ田3号窯	豊田市深見町向イ田698番地、岩花1067-62番地	太平産業株式会社	H28. 6. 28	その他開発	1526	H28. 8. 17	慎重工事
刈谷市	宮東第1号貝塚	刈谷市泉田町大久屋159番地先~150番-1地先	東邦瓦斯株式会社	H28. 7. 28	ガス等	1527	H28. 8. 17	工事立会
瀬戸市	幡山遺跡	瀬戸市幡山町44番1	個人	H28. 7. 25	個人住宅	1528	H28. 8. 17	工事立会
一宮市	前田遺跡	一宮市高田字前田8番	アイディホーム株式会社	H28. 8. 4	個人住宅	1529	H28. 8. 17	工事立会
みよし市	荒畑遺跡	みよし市三好町荒畑18番13	ナイスホーム株式会社	H28. 8. 4	個人住宅	1531	H28. 8. 17	慎重工事
みよし市	荒畑遺跡	みよし市三好町荒畑18番16	ナイスホーム株式会社	H28. 8. 4	個人住宅	1532	H28. 8. 17	慎重工事
安城市	唐池遺跡	安城市箕輪町唐生68番4、69番2	個人	H28. 7. 29	個人住宅	1533	H28. 8. 17	慎重工事
豊川市	牛久保城跡	豊川市牛久保町城跡16番1	個人	H28. 8. 5	個人住宅	1534	H28. 8. 17	工事立会
稲沢市	北喜路字遺跡	稲沢市奥田流河53番	個人	H28. 7. 29	個人住宅	1535	H28. 8. 17	工事立会
稲沢市	高御堂遺跡	稲沢市高御堂二丁目2番10	個人	H28. 8. 3	個人住宅	1536	H28. 8. 17	慎重工事
稲沢市	浅井中海道遺跡	稲沢市浅井町南奥屋敷185地先	中部電力株式会社 一宮営業所	H28. 8. 8	ガス等	1537	H28. 8. 17	慎重工事
春日井市	庄名向田遺跡	春日井庄名土地区画整理4街区10、11、12、13、14、15、16、16-1、17、18、19、20、21、22、23画地	株式会社 ユタカファーマシー	H28. 7. 26	店舗	1538	H28. 8. 17	工事立会
春日井市	庄名東畑遺跡	春日井庄名土地区画整理組合12街区9画地	個人	H28. 7. 28	個人住宅	1539	H28. 8. 17	工事立会
春日井市	庄名東ノ坪遺跡	春日井市庄名土地区画整理3街区20画地	株式会社エサキホーム	H28. 7. 28	個人住宅	1540	H28. 8. 17	工事立会
一宮市	南高井集落北遺跡	一宮市大和町南高井字宮腰地内	東邦瓦斯株式会社	H28. 7. 28	ガス等	1558	H28. 8. 17	慎重工事
愛西市	坪堀遺跡	愛西市鷹場町坪堀22番2、28番2、28番3、29番1、30番2、35番4	個人	H28. 8. 3	個人住宅	1559	H28. 8. 17	慎重工事
安城市	郷裏遺跡	安城市別郷町油石95-1、96-1、98	株式会社ビジュアルビジョン	H28. 8. 3	住宅	1560	H28. 8. 17	工事立会
瀬戸市	秋葉A窯跡	瀬戸市陶栄町115-2、107-2	個人	H28. 8. 4	個人住宅	1561	H28. 8. 17	工事立会
知多市	東畑貝塚	知多市大草字東畑1-1	個人	H28. 8. 3	個人住宅	1563	H28. 8. 17	工事立会
北名古屋	五反地遺跡	北名古屋井瀬木高畑78番1、78番2	個人	H28. 8. 7	個人住宅	1564	H28. 8. 17	工事立会
小牧市	藤島町居屋敷遺跡	小牧市藤島町居屋敷53の一部	個人	H28. 8. 9	個人住宅	1565	H28. 8. 17	慎重工事
清須市	清洲城下町遺跡	清須市一場神明前566番8	個人	H28. 8. 3	個人住宅	1566	H28. 8. 17	工事立会
清須市	土田遺跡	清須市土田二丁目16番	個人	H28. 8. 9	個人住宅	1567	H28. 8. 17	工事立会
清須市	清洲城下町遺跡	清須市一場741-12	イワクラゴールデンホーム株式会社	H28. 8. 9	個人住宅	1568	H28. 8. 17	慎重工事
清須市	清洲城下町遺跡	清須市花水木一丁目9番4・9番5	株式会社靴のホッタ	H28. 8. 10	その他建物	1569	H28. 8. 17	慎重工事
清須市	清洲城下町遺跡	清須市一場神明前519番地 他17筆	学校法人 佐愛学園 愛知医療学院短期大学	H28. 8. 12	学校	1570	H28. 8. 17	工事立会
日進市	村東遺跡	日進市赤池町村東1番1、2番、3番、3番2、5番、44番一部	株式会社 菊和	H28. 8. 12	宅地造成	1604	H28. 8. 22	慎重工事
岡崎市	仁田遺跡	岡崎市大西町字南ヶ原14番8	個人	H28. 8. 9	個人住宅	1605	H28. 8. 22	工事立会
稲沢市	尾張国府跡	稲沢市国府宮一丁目10番16	個人	H28. 8. 9	個人住宅	1606	H28. 8. 22	慎重工事
稲沢市	重本・池部遺跡	稲沢市横地2丁目44地先	中部電力株式会社 一宮営業所	H28. 8. 10	ガス等	1607	H28. 8. 22	慎重工事
稲沢市	大宮・北畑遺跡	稲沢市井之口北畑144番	丸徳産業株式会社	H28. 8. 10	個人住宅	1608	H28. 8. 22	工事立会
稲沢市	長角・大門遺跡	稲沢市奥田大門町地内	東邦瓦斯株式会社	H28. 8. 12	ガス等	1609	H28. 8. 22	慎重工事
瀬戸市	若宮遺跡	瀬戸市若宮町三丁目161番1	個人	H28. 8. 16	個人住宅	1644	H28. 8. 24	慎重工事
瀬戸市	品野西遺跡	瀬戸市品野町6丁目381番地	中部電力株式会社 中電力センター旭名東電力所	H28. 8. 19	ガス等	1645	H28. 8. 24	工事立会
田原市	笹池古窯	田原市芦町大アラク60	個人	H28. 8. 12	個人住宅	1646	H28. 8. 24	慎重工事
安城市	桜井城跡	安城市桜井町城向135 117街区1号、13号	個人	H28. 8. 12	個人住宅	1647	H28. 8. 24	工事立会
岩倉市	宮東遺跡	岩倉市本町北門前36番7、36番8の各一部	個人	H28. 8. 16	個人住宅	1648	H28. 8. 24	工事立会
一宮市	島崎遺跡	一宮市平島3丁目地内	東邦瓦斯株式会社	H28. 8. 2	ガス等	1649	H28. 8. 24	慎重工事
一宮市	門間遺跡	一宮市木曾川町門間字筋違地内	東邦瓦斯株式会社	H28. 8. 2	ガス等	1650	H28. 8. 24	慎重工事
一宮市	二夕子遺跡	一宮市萩原町萩原字三本木24	個人	H28. 8. 19	個人住宅	1651	H28. 8. 24	工事立会
春日井市	桜佐屋鋪遺跡	熊野桜佐土地区画整理組合181街区3画地・4画地	個人	H28. 8. 4	個人住宅	1652	H28. 8. 24	工事立会
春日井市	神領海東遺跡	春日井市神領町一丁目8番2	個人	H28. 8. 9	個人住宅	1653	H28. 8. 24	工事立会
春日井市	神領海東遺跡	春日井市神領町一丁目8番21	個人	H28. 8. 9	個人住宅	1654	H28. 8. 24	工事立会
春日井市	庄名東畑遺跡	春日井市庄名土地区画整理地内9街区7画地	個人	H28. 8. 9	個人住宅	1655	H28. 8. 24	慎重工事

市町村名	遺跡の名称	所在地	届出者	届出日付	工事の目的	県文書番号		指示事項
						28教生	通知日付	
春日井市	町田遺跡	春日井市細木町一丁目4番	個人	H28.8.9	個人住宅	1656	H28.8.24	慎重工事
東海市	御亭遺跡、烏帽子遺跡、滝川半斎屋敷、横須賀代官所、横須賀御殿	東海市高横須賀町烏帽子71番地先～御亭12番2地先	東邦瓦斯株式会社	H28.8.9	ガス等	1657	H28.8.24	慎重工事
東海市	畑間遺跡	東海市大田町畑間55-2、56-1	中部電力株式会社 緑営業所	H28.8.16	ガス等	1658	H28.8.24	慎重工事
東海市	畑間遺跡	東海市大田町東畑6-1、6-2	個人	H28.8.15	個人住宅	1659	H28.8.24	工事立会
みよし市	荒畑遺跡	みよし市三好町荒畑24番2、28番	個人	H28.8.9	個人住宅	1660	H28.8.24	慎重工事
みよし市	荒畑遺跡	みよし市三好町荒畑25番1	個人	H28.8.9	個人住宅	1661	H28.8.24	慎重工事
東浦町	下庚申坊貝塚	知多郡東浦町大字石浜字下庚申坊32-2	中部電力株式会社 半田営業所	H28.8.12	ガス等	1662	H28.8.24	工事立会
岡崎市	社口田古銭出土地	岡崎市舞木町字宮前19-2	個人	H28.8.18	個人住宅	1663	H28.8.24	工事立会
清須市	清洲城下町遺跡	清須市清洲土居 2115-3、2116-1、2116-4、2117-1、2117-2、2118-4、2119-1、2120-1	エスワイ土地企画	H28.8.19	宅地造成	1664	H28.8.24	慎重工事
豊田市	菅生遺跡	豊田市双美町2丁目7番	個人	H28.8.8	個人住宅	1665	H28.8.24	慎重工事
稲沢市	辯才遺跡	稲沢市稲島一丁目28番	一建設株式会社	H28.8.12	個人住宅	1675	H28.8.24	工事立会
稲沢市	正明寺花池遺跡	稲沢市正明寺一丁目19-22地先	中部電力株式会社 一宮営業所	H28.8.18	ガス等	1676	H28.8.24	工事立会
西尾市	鳥羽城跡	西尾市鳥羽町里46	個人	H28.8.17	個人住宅	1695	H28.8.30	工事立会
豊田市	柳原遺跡	豊田市東山町2丁目1049番23	個人	H28.8.17	個人住宅	1696	H28.8.30	慎重工事
北名古屋 市	山浦遺跡	北名古屋市長師寺山浦53番3・53番15	株式会社ウッドフレンズ	H28.8.23	個人住宅	1708	H28.8.30	工事立会
北名古屋 市	八幡西遺跡	北名古屋市熊之庄新宮～八幡地内	東邦瓦斯株式会社	H28.8.18	ガス等	1710	H28.8.30	工事立会
刈谷市	絵下城	刈谷市泉田町絵下城168-3	大東建託株式会社 川崎西支店	H28.8.22	個人住宅	1711	H28.8.30	工事立会
武豊町	下門遺跡	知多郡武豊町字エケ屋敷128-1、128-2	中部電力株式会社 半田営業所	H28.8.24	ガス等	1717	H28.8.30	工事立会
稲沢市	馬場石塚遺跡	稲沢市儀長五丁目64、6	個人	H28.8.22	個人住宅	1718	H28.8.30	慎重工事
稲沢市	瀬古遺跡	稲沢市目比町西瀬古1602-3	株式会社アーネストワン	H28.8.23	個人住宅	1719	H28.8.30	慎重工事
瀬戸市	内田町遺跡	瀬戸市三沢町二丁目77番1及77番2の一部	個人	H28.8.22	個人住宅	1720	H28.8.30	工事立会
瀬戸市	石田遺跡	瀬戸市石田町207番	アポロホーム株式会社	H28.8.23	個人住宅	1721	H28.8.30	工事立会
瀬戸市	窯町D窯跡	瀬戸市窯町116	個人	H28.8.25	個人住宅	1739	H28.9.1	工事立会
あま市	清林寺遺	あま市本郷花ノ木59番、60番	ファースト住建株式会社東海支社	H28.8.22	個人住宅	1740	H28.9.1	慎重工事
一宮市	森本集落東遺跡	一宮市森本二丁目23番2	個人	H28.8.16	個人住宅	1741	H28.9.1	慎重工事
豊橋市	木の根遺跡	豊橋市石巻本町字東家門85番	個人	H28.7.21	個人住宅	1742	H28.9.1	工事立会
豊橋市	吉田城址	豊橋市鍛冶町55番、56番1	大東瓦工業株式会社	H28.7.27	個人住宅	1743	H28.9.1	工事立会
豊橋市	城山遺跡	豊橋市城山町1番8	一建設株式会社	H28.8.1	個人住宅	1770	H28.9.5	慎重工事
清須市	小田井城跡	清須市西枇杷島町城並二丁目7-6	一建設株式会社	H28.8.23	個人住宅	1771	H28.9.5	工事立会
清須市	清洲城下町遺跡	清須市一場御園722番1	個人	H28.8.4	個人住宅	1772	H28.9.5	工事立会
安城市	郷裏遺跡	安城市別郷町油石38	個人	H28.6.23	個人住宅	1773	H28.9.5	工事立会
豊田市	駒場瓦窯	豊田市駒場町平古83番地87	株式会社不動産SHOPナカジツ	H28.8.23	個人住宅	1774	H28.9.5	工事立会
豊田市	寺部遺跡	豊田市寺部町4丁目12番、13番、14番1	個人	H28.8.25	個人住宅	1775	H28.9.5	工事立会
武豊町	下門遺跡	知多郡武豊町字下門147番の一部	個人	H28.8.30	個人住宅	1776	H28.9.5	工事立会
刈谷市	中条遺跡	刈谷市重原本町5丁目3・7-1・11-2地先	中部電力株式会社 刈谷営業所	H28.8.30	ガス等	1787	H28.9.5	工事立会
豊川市	水神平遺跡	豊川市上長山町東水神平31-2他	個人	H28.8.29	個人住宅	1788	H28.9.5	工事立会
北名古屋 市	出町東遺跡	北名古屋市鹿田出町東 地内	東邦瓦斯株式会社	H28.8.30	ガス等	1794	H28.9.7	工事立会
東海市	トドメキ遺跡	東海市名和町トドメキ22番地先～41番4地先	東邦瓦斯株式会社	H28.8.29	ガス等	1795	H28.9.7	慎重工事
清須市	清洲城下町遺跡	清須市一場741-9	イワクラゴールデンホーム株式会社	H28.8.30	個人住宅	1796	H28.9.7	慎重工事
清須市	外町遺跡	清須市須ヶ口～東外町 地内	東邦瓦斯株式会社	H28.8.31	ガス等	1797	H28.9.7	慎重工事
豊田市	高橋遺跡	豊田市高上2丁目20-9、20-8	個人	H28.6.28	個人住宅	1798	H28.9.7	工事立会
一宮市	門間遺跡	一宮市木曾川町門間北出45地内	中部電力株式会社 一宮営業所	H28.8.26	ガス等	1799	H28.9.7	工事立会
稲沢市	法花寺橋ノ下遺跡	稲沢市法花寺町柿ノ木通95番1	個人	H28.8.31	個人住宅	1800	H28.9.7	工事立会

市町村名	遺跡の名称	所在地	届出者	届出日付	工事の目的	県文書番号		指示事項
						28教生	通知日付	
稲沢市	高御堂遺跡	稲沢市小沢四丁目13番10	個人	H28.8.30	個人住宅	1801	H28.9.7	慎重工事
稲沢市	尾張国府跡	稲沢市国府宮二丁目4番8の一部	個人	H28.8.30	個人住宅	1802	H28.9.7	慎重工事
稲沢市	堀之内花ノ木遺跡	稲沢市堀之内大門1548地内	中部電力株式会社 一宮営業所	H28.8.29	ガス等	1803	H28.9.7	慎重工事
稲沢市	下津宿遺跡	稲沢市下津北信正寺町51番地地内	中部電力株式会社 一宮営業所	H28.8.29	ガス等	1804	H28.9.7	慎重工事
新城市	中平遺跡	新城市塩瀬字中平1番2	KDDI株式会社 名古屋通信センター	H28.9.1	ガス等	1830	H28.9.9	慎重工事
犬山市	上野遺跡	犬山市上坂町二丁目70・71	個人	H28.8.26	個人住宅	1831	H28.9.9	工事立会
南知多町	一色城跡	知多郡南知多町大字内海字南側69-1 知多郡南知多町大字内海字前山7-1	中部電力株式会社 半田営業所	H28.8.16	ガス等	1832	H28.9.9	慎重工事
小牧市	南外山遺跡	小牧市大字南外山 地内	東邦瓦斯株式会社	H28.8.25	ガス等	1833	H28.9.9	工事立会
岡崎市	横山屋敷遺跡	岡崎市保母町字横山屋敷32番5	個人	H28.8.12	個人住宅	1834	H28.9.9	工事立会
岩倉市	天神遺跡	岩倉市泉町板屋52	有限会社香嶺	H28.7.11	その他建物	1835	H28.9.9	工事立会
春日井市	桜佐下五反田遺跡	春日井市桜佐町字上五反田・下五反田地内	春日井熊野桜佐土地区画整理組合	H28.9.1	道路	1836	H28.9.9	発掘調査
刈谷市	宮東第1号貝塚	刈谷市泉田町宮東40-3 地内他	中部電力株式会社 刈谷営業所	H28.8.16	ガス等	1846	H28.9.9	慎重工事
西尾市	白沢遺跡	西尾市米津町蔵屋敷58番1	個人	H28.9.5	個人住宅	1847	H28.9.9	工事立会
岡崎市	諏訪遺跡	岡崎市渡町字諏訪16番3、92番1	個人	H28.8.31	個人住宅	1848	H28.9.9	工事立会
北名古屋	山浦遺跡	北名古屋市長師寺山浦53番16	株式会社ウッドフレンズ	H28.8.26	個人住宅	1849	H28.9.9	工事立会
稲沢市	日下部・六角堂遺跡	稲沢市六角堂西町3丁目2-27、2-28	個人	H28.9.5	個人住宅	1850	H28.9.9	工事立会
稲沢市	平野・小寺遺跡	稲沢市平野町1丁目地内	東邦瓦斯株式会社	H28.9.1	ガス等	1851	H28.9.9	慎重工事
安城市	北浦遺跡	安城市上条町吹付25番3	個人	H28.8.3	個人住宅	1864	H28.9.14	慎重工事
安城市	北浦遺跡	安城市上条町吹付26番2	個人	H28.8.3	個人住宅	1870	H28.9.14	慎重工事
小牧市	落合遺跡	小牧市大字林字西屋敷1076番、1077番2	個人	H28.8.3	個人住宅	1871	H28.9.14	慎重工事
稲沢市	高御堂遺跡	稲沢市高御堂一丁目17番14	個人	H28.9.2	個人住宅	1872	H28.9.14	慎重工事
一宮市	荻安賀遺跡	一宮市大和町荻安賀字小市裏3458番の一部	積水ハウス株式会社 名古屋シャウッド住宅支店	H28.8.7	個人住宅	1873	H28.9.14	慎重工事
一宮市	瀬部上ノ郷集落南遺跡	一宮市瀬部字田向6番1	アイディホーム株式会社	H28.8.8	個人住宅	1874	H28.9.14	工事立会
清須市	清洲城下町遺跡	清須市朝日弥生27番地2	個人	H28.9.9	その他開発	1875	H28.9.14	工事立会
岡崎市	ハサマ遺跡	岡崎市大平町字下り37-3 番外5筆	積和不動産中部株式会社 岡崎流通営業所	H28.9.2	宅地造成	1876	H28.9.14	工事立会
春日井市	田楽遺跡	春日井市田楽町字郷中1789番地 外12筆	有限会社イヨハウジング	H28.8.17	宅地造成	1877	H28.9.14	発掘調査
岡崎市	岡崎城跡	岡崎市康生通南1丁目17番地先～20番地先	東邦瓦斯株式会社	H28.9.7	ガス等	1878	H28.9.14	工事立会
みよし市	K-28	みよし市筋生町土郎谷4-1、3-1	個人	H28.8.25	個人住宅	1888	H28.9.14	工事立会
瀬戸市	築町D築跡	瀬戸市築町116番	個人	H28.9.8	個人住宅	1889	H28.9.14	工事立会
豊川市	黒仏遺跡	豊川市八幡町黒仏79番地4、79番地5	個人	H28.8.29	個人住宅	1890	H28.9.14	工事立会
知多郡	畑間遺跡	知多郡都市計画事業東海太田川周辺土地地区画整理事業37街区14番地	株式会社野々山木材	H28.9.6	個人住宅	1891	H28.9.14	慎重工事
日進市	村東遺跡	愛知県日進市赤池町村東3番、44番、44番1の各一部	アーレックス株式会社	H28.9.9	個人住宅	1892	H28.9.14	慎重工事
愛西市	東西野遺跡	愛西市洲高町上八反1番地1、2	個人	H28.8.23	個人住宅	1902	H28.9.20	慎重工事
岩倉市	天神遺跡	岩倉市泉町板屋51番1、52番	株式会社サンヨーハウジング名古屋	H28.9.12	宅地造成	1903	H28.9.14	慎重工事
小牧市	北大山遺跡	小牧市応時三丁目64番、65番、66番	個人	H28.9.5	個人住宅	1904	H28.9.14	慎重工事
小牧市	東上遺跡	小牧市大字大草字東上2773番1、2788番1、2788番2、2791番、2791番1	個人	H28.8.8	個人住宅	1905	H28.9.14	慎重工事
高浜市	王江遺跡・藪田遺跡	高浜市田戸町二丁目5-1、5-6、5-41、5-44、5-45、5-46	株式会社 明昇進開発	H28.9.9	個人住宅	1906	H28.9.14	工事立会
刈谷市	五月折戸貝塚	刈谷市泉田町折戸23番、五月折戸54番2	個人	H28.8.25	個人住宅	1929	H28.9.27	工事立会
東海市	北本郷遺跡・トドメキ遺跡	東海市名和町一番畑7番地先～トドメキ18番地先	東邦瓦斯株式会社	H28.9.8	ガス等	1930	H28.9.27	工事立会
豊田市	荊母城跡	豊田市小坂本町五丁目51番3	個人	H28.9.2	個人住宅	1932	H28.9.27	慎重工事
稲沢市	稲葉前田遺跡	稲沢市稲沢町前田198-3番地先	東邦瓦斯株式会社	H28.9.8	ガス等	1933	H28.9.27	慎重工事

市町村名	遺跡の名称	所在地	届出者	届出日付	工事の目的	県文書番号		指示事項
						28教生	通知日付	
稲沢市	用志田遺跡	稲沢市日下部西町二丁目46番1	個人	H28.9.9	個人住宅	1934	H28.9.27	工事立会
稲沢市	平・山口遺跡	稲沢市山口町江東69番1	株式会社大成不動産	H28.9.9	個人住宅	1935	H28.9.27	工事立会
稲沢市	下津北山遺跡	稲沢市下津陸田土地区画整理事業30街区14番、15番の一部	株式会社アールプランナー	H28.9.12	個人住宅	1936	H28.9.27	慎重工事
稲沢市	尾張国府跡	稲沢市稲島法成寺町下山ノ内17番	株式会社グローブホーム	H28.9.12	個人住宅	1937	H28.9.27	慎重工事
稲沢市	尾張国府跡	稲沢市小沢三丁目1番2	株式会社ブルーボックス	H28.9.12	個人住宅	1938	H28.9.27	慎重工事
稲沢市	大塚遺跡	稲沢市大塚南二丁目98番	個人	H28.9.2	個人住宅	1939	H28.9.27	慎重工事
南知多町	神戸遺跡	知多郡南知多町大字篠島字神戸164、301-1他	中部電力株式会社 半田営業所	H28.9.6	ガス等	1940	H28.9.27	工事立会
小牧市	城島遺跡	尾張郡都市計画事業小牧南土地区画整理事業113街区2-5	株式会社玉善	H28.9.13	個人住宅	1941	H28.9.27	工事立会
清須市	土田遺跡	清須市土田二丁目14番6、14番7	個人	H28.9.13	個人住宅	1942	H28.9.27	工事立会
清須市	清洲城下町遺跡	清須市一場御園721番5、721番6、722番1、722番5、722番6、722番7、722番8、722番7地先道路	幸輝ハウス有限会社	H28.9.14	道路	1943	H28.9.27	工事立会
一宮市	西上免遺跡	一宮市開明字北瀬古21番の一部	個人	H28.9.7	個人住宅	1944	H28.9.27	工事立会
稲沢市	大宮廻遺跡	稲沢市稲沢町前田129-12、前田一丁目10-14	個人	H28.9.12	個人住宅	1945	H28.9.29	工事立会
幸田町	深藪城跡	額田郡幸田町大字扶深藪字水口無13番2	個人	H28.9.8	個人住宅	1975	H28.9.23	工事立会
知立市	本郷遺跡	知立市上重原町家下25-2、25-5、31-1、31-4、32-1、33-1、33-2、34、35-1	一般社団法人 知立青年会議所	H28.9.23	その他開発	1976	H28.9.23	その他
瀬戸市	幡山遺跡	瀬戸市菱理町305、福元町135・138地先	中部電力株式会社 旭名東営業所	H28.9.6	ガス等	1995	H28.9.29	工事立会
瀬戸市	大坪西遺跡	瀬戸市大坪町118	中部電力株式会社 旭名東営業所	H28.9.14	ガス等	1996	H28.9.29	工事立会
瀬戸市	幡西町遺跡	瀬戸市東本郷町1丁目25	中部電力株式会社 旭名東営業所	H28.9.14	ガス等	1997	H28.9.29	工事立会
豊橋市	橋良遺跡	豊橋市桂三番町41番	株式会社RCハウジング	H28.9.8	その他開発	1998	H28.9.29	工事立会
津島市	埋田遺跡	津島市埋田町3丁目30、31、32、33、34、35-1、35-2番	株式会社三昭堂 蟹江営業所	H28.9.20	その他開発	1999	H28.9.29	工事立会
春日井市	庄名東川遺跡	春日井庄名土地区画整理10街区3	個人	H28.9.1	個人住宅	2000	H28.9.29	工事立会
岡崎市	土井城跡A	岡崎市土井町字池田甲26番3	個人	H28.9.12	個人住宅	2001	H28.9.29	慎重工事
知多市	八幡森遺跡	知多市八幡字荒古後84番地先	東邦瓦斯株式会社	H28.9.13	ガス等	2002	H28.9.29	工事立会
みよし市	荒砥遺跡	みよし市三好町前沢畑42番1	個人	H28.9.15	個人住宅	2003	H28.9.29	工事立会
小牧市	浜井場遺跡	小牧市大字北外山字沢渡2973番3、4	株式会社エイチティービー	H28.9.13	個人住宅	2004	H28.9.29	慎重工事
東海市	玉泉寺遺跡	東海市養父町南堀畑13番1、13番4、14番2の各一部	アイディホーム株式会社	H28.9.15	個人住宅	2005	H28.9.29	工事立会
岩倉市	岩倉城	岩倉市大市場町廻廻392番1外6筆	株式会社ローソン 運営本部 中部エリアサポート部	H28.9.14	店舗	2006	H28.9.29	工事立会
西尾市	雨堀古窯	西尾市米津町雨堀45番1の一部、45番4の一部	個人	H28.9.8	住宅	2007	H28.9.29	工事立会
田原市	青尾遺跡	田原市浦町町毎道94番3、92番10	個人	H28.9.12	個人住宅	2008	H28.9.29	工事立会
瀬戸市	幡山遺跡	瀬戸市幡山町44番3	個人	H28.9.15	個人住宅	2009	H28.9.29	工事立会
春日井市	神領絲田遺跡・神領下障子口遺跡	春日井市神領町二丁目20番17、20番18	株式会社セブンイレブン・ジャパン	H28.9.6	店舗	2010	H28.9.29	工事立会
春日井市	勝川遺跡	春日井市勝川町9丁目6-1	個人	H28.9.8	個人住宅	2011	H28.9.29	慎重工事
一宮市	妙興寺集落東遺跡	一宮市大和町妙興寺字山玉浦81番3	株式会社一条工務店	H28.9.13	個人住宅	2012	H28.9.29	慎重工事
一宮市	妙興寺集落東遺跡	一宮市大和町妙興寺字山玉浦81番5	株式会社一条工務店	H28.9.13	個人住宅	2013	H28.9.29	慎重工事
岡崎市	山伏遺跡・森越城跡	岡崎市森越町字与治39番5地先～49番3地先	東邦瓦斯株式会社	H28.9.16	ガス等	2014	H28.9.29	工事立会
豊田市	挙母城跡	豊田市小坂本町六丁目94番5の一部	個人	H28.9.9	個人住宅	2016	H28.9.29	工事立会
豊田市	寺部遺跡	豊田市寺部町二丁目84番、85番2、91番	個人	H28.7.22	個人住宅	2016	H28.9.29	慎重工事
稲沢市	宮郭遺跡	稲沢市坂田町郷南40他地内	中部電力株式会社 一宮営業所	H28.9.14	ガス等	2018	H28.9.29	慎重工事
稲沢市	尾張国府跡	稲沢市松下2丁目8番21	A・Iホーム株式会社	H28.9.14	個人住宅	2019	H28.9.29	慎重工事
稲沢市	地藏越遺跡	稲沢市北市場町840番地	個人	H28.9.15	個人住宅	2020	H28.9.29	工事立会

市町村名	遺跡の名称	所在地	届出者	届出日付	工事の目的	県文書番号		指示事項
						28教生	通知日付	
稲沢市	増田屋敷遺跡	稲沢市増田西町45-2番地 地内	中部電力株式会社 一宮営業所	H28.9.21	ガス等	2051	H28.10.4	慎重工事
稲沢市	五丁遺跡	稲沢市坂田町鴻ノ海48番1	個人	H28.9.16	個人住宅	2052	H28.10.4	工事立会
稲沢市	尾張国府跡	稲沢市稲島東二丁目97番	個人	H28.9.16	個人住宅	2053	H28.10.4	工事立会
岡崎市	小倉持遺跡	岡崎市小倉持一丁目12番8	株式会社 新栄	H28.9.16	その他建物	2054	H28.10.4	工事立会
愛西市	庄司原遺跡	愛西市町方町大原43番	株式会社 三昭堂	H28.9.20	個人住宅	2055	H28.10.4	工事立会
瀬戸市	若宮遺跡	瀬戸市田中町179番1他	有限会社 大盛技建	H28.9.20	個人住宅	2056	H28.10.4	工事立会
安城市	古井堤西遺跡	安城市古井町桜塚5番1の一部、15番4の一部	個人	H28.9.14	個人住宅	2057	H28.10.4	工事立会
武豊町	ウスガイト遺跡	知多郡武豊町大字富貴字新薄里162番地、163番地	個人	H28.9.21	個人住宅	2058	H28.10.4	工事立会
清須市	清洲城下町遺跡	清須市一場御園721番5	個人	H28.9.23	個人住宅	2059	H28.10.4	工事立会
清須市	清洲城下町遺跡	清須市清洲大下町2151番29	個人	H28.9.23	個人住宅	2060	H28.10.4	工事立会
清須市	清洲城下町遺跡	清須市朝日天王36番1	株式会社 TSON	H28.9.15	個人住宅	2061	H28.10.4	工事立会
清須市	清洲城下町遺跡	清須市清洲田中町から西田中城下 地内	東邦瓦斯株式会社	H28.9.21	ガス等	2062	H28.10.4	工事立会
豊明市	杏掛城遺跡	豊明市杏掛町東本郷123番1	個人	H28.9.20	個人住宅	2063	H28.10.4	工事立会
岡崎市	土井城跡A	岡崎市土井町字池田甲26番5、26番6	個人	H28.9.16	個人住宅	2064	H28.10.4	慎重工事
岡崎市	小倉持城跡・小倉持遺跡	岡崎市小倉持字城跡88-1の一部、114-2の一部	個人	H28.9.21	個人住宅	2065	H28.10.4	工事立会
東海市	知間遺跡	東海市大田町東畑64-1、64-2、64-3、64-4、66、68、69、70	個人	H28.9.23	個人住宅	2066	H28.10.4	工事立会
東海市	浅山新田堤防	東海市名和町中埋田地内	中部電力株式会社 緑営業所	H28.9.23	ガス等	2067	H28.10.4	慎重工事
豊田市	高橋遺跡	豊田市市木町1丁目12-1、12-2	個人	H28.9.1	個人住宅	2068	H28.10.4	慎重工事
新城市	今泉九郎左衛門屋敷跡	新城市津須字中屋49-23	個人	H28.9.23	個人住宅	2069	H28.10.4	慎重工事
新城市	新城城跡	新城市西入船148番	アイディホーム株式会社	H28.9.23	個人住宅	2070	H28.10.4	工事立会
安城市	塔之元遺跡	安城市桜井町塔元35-1	個人	H28.9.20	個人住宅	2071	H28.10.4	工事立会
武豊町	真楽寺遺跡	知多郡武豊町大字東大高字郷道東17-1地内	中部電力株式会社 半田営業所	H28.9.26	ガス等	2072	H28.10.4	工事立会
碧南市	上人貝塚(B・C地点)	碧南市中松町二丁目52番1	個人	H28.9.27	個人住宅	2073	H28.10.4	工事立会
田原市	鼻村陣屋跡、羽根貝塚	田原市福江町中紺屋瀬古23-8、12-4、13-1	個人	H28.9.8	個人住宅	2074	H28.10.4	工事立会
東海市	長光寺遺跡	東海市名和町南三ヶ月48-3番地先	東邦瓦斯株式会社	H28.9.16	ガス等	2075	H28.10.4	慎重工事
東海市	長光寺遺跡	東海市名和町複戸5番地先	東邦瓦斯株式会社	H28.9.16	ガス等	2076	H28.10.4	慎重工事
みよし市	荒畑遺跡	みよし市三好町前畑42番8	個人	H28.9.23	個人住宅	2100	H28.10.6	発掘調査
みよし市	荒畑遺跡	みよし市三好町前畑42番7	個人	H28.9.23	個人住宅	2101	H28.10.6	工事立会
武豊町	ウスガイト遺跡	知多郡武豊町大字富貴字郷南56-4	中部電力株式会社 半田営業所	H28.9.26	ガス等	2102	H28.10.6	工事立会
稲沢市	日下部・六角堂遺跡	稲沢市六角堂東町二丁目1番27	個人	H28.9.23	個人住宅	2103	H28.10.6	工事立会
稲沢市	北島町遺跡	稲沢市北島町宝田25番	個人	H28.9.27	個人住宅	2104	H28.10.6	工事立会
岩倉市	岩倉城	岩倉市下本町丸之内106-2	株式会社 酒松組	H28.9.28	その他建物	2105	H28.10.6	工事立会
小牧市	二重堀中屋敷遺跡	小牧市大字二重堀字中屋敷957番、959番の各一部	個人	H28.9.28	その他建物	2106	H28.10.6	工事立会
清須市	朝日遺跡	清須市朝日弥生130番	個人	H28.9.27	個人住宅	2107	H28.10.6	工事立会
一宮市	瀬部四日市場集落北遺跡	一宮市瀬部字長塚51番1	個人	H28.9.27	個人住宅	2108	H28.10.6	工事立会
一宮市	馬見塚遺跡	一宮市馬見塚字又木39番1、40番2	個人	H28.9.28	個人住宅	2109	H28.10.6	慎重工事
一宮市	名栗集落北遺跡	一宮市今伊勢町本神戸字花ノ木37番1.3.4.5.6	個人	H28.9.28	個人住宅	2110	H28.10.6	慎重工事
南知多町	狭間遺跡	知多郡南知多町大字御崎字口狭間2-1	中部電力株式会社 半田営業所	H28.9.13	ガス等	2111	H28.10.6	慎重工事
東海市	大木之本遺跡	東海市養父町大木之本18番16地先～40番2地先	東邦瓦斯株式会社	H28.9.27	ガス等	2112	H28.10.6	慎重工事
豊橋市	おおいまで遺跡	豊橋市牛川通1丁目10-3の一部、10-4の一部	個人	H28.9.1	個人住宅	2150	H28.10.12	工事立会
豊田市	東広瀬城	豊田市東広瀬町城下4	個人	H28.9.21	その他建物	2151	H28.10.12	工事立会
碧南市	上人貝塚(A地点)	碧南市中松町1丁目10-2	中部電力株式会社 刈谷営業所	H28.10.3	ガス等	2152	H28.10.12	工事立会
瀬戸市	品野西遺跡	瀬戸市品野町四丁目1086番地	個人	H28.9.30	個人住宅	2153	H28.10.12	発掘調査
豊田市	寺部遺跡	豊田市寺部町一丁目5番13	個人	H28.9.27	個人住宅	2154	H28.10.12	慎重工事
みよし市	福谷城跡	みよし市福谷町西荒井2番1・2番3・2番4・2番5・3番4番1	株式会社 鳥居発条製作所	H28.9.28	その他開発	2155	H28.10.12	慎重工事
豊田市	戸尻窯	豊田市迫町戸尻480番16	富士機械製造株式会社	H28.9.23	その他建物	2156	H28.10.12	慎重工事
小牧市	南外山遺跡	小牧市大字南外山地内	東邦瓦斯株式会社	H28.9.30	ガス等	2157	H28.10.12	工事立会

市町村名	遺跡の名称	所在地	届出者	届出日付	工事の目的	県文書番号		指示事項
						28教生	通知日付	
豊田市	根川1号墳、根川2号墳、徳合院古墓	豊田市東保見町根川60・61・62・66・67	株式会社クレイ建興	H28.9.1	宅地造成	2158	H28.10.12	工事立会
瀬戸市	品野西遺跡	瀬戸市品野町四丁目1190番・1212番	個人	H28.10.3	個人住宅	2159	H28.10.12	工事立会
新城市	上ノ川遺跡	新城市矢部字上ノ川19-1	個人	H28.9.28	個人住宅	2168	H28.10.13	慎重工事
岡崎市	土井城跡A	岡崎市土井町字池田甲7-17	個人	H28.9.27	個人住宅	2192	H28.10.13	慎重工事
春日井市	町田遺跡	春日井市町田町一丁目39番、53番	個人	H28.10.4	個人住宅	2193	H28.10.13	慎重工事
春日井市	町田遺跡	春日井市細木町一丁目19番	個人	H28.10.4	その他建物	2194	H28.10.13	慎重工事
北名古屋 市	弥勒寺遺跡	北名古屋市弥勒寺西一丁目27番	一建設株式会社	H28.10.4	個人住宅	2195	H28.10.13	工事立会
豊橋市	見丁塚遺跡	豊橋市東脇一丁目3-2、3-3、3-4、3-10、3-11、3-12、3-17	個人	H28.10.3	個人住宅	2196	H28.10.13	工事立会
清須市	土田遺跡	清須市土田三丁目18番5	個人	H28.10.6	個人住宅	2197	H28.10.13	工事立会
清須市	清洲城下町遺跡	清須市花水木一丁目6番1の一部	個人	H28.10.6	個人住宅	2198	H28.10.13	工事立会
一宮市	曾根集落東遺跡	一宮市更屋敷字南出1地内	中部電力株式会社 一宮営業所	H28.9.28	ガス等	2199	H28.10.13	工事立会
一宮市	妙興寺集落南遺跡	一宮市大和町妙興寺字横道10地先	中部電力株式会社 一宮営業所	H28.9.30	ガス等	2200	H28.10.13	工事立会
一宮市	佐千原集落西遺跡	一宮市佐千原字五反畑81番1	個人	H28.10.4	個人住宅	2201	H28.10.13	工事立会
知多市	下内橋遺跡	知多市八幡字下内橋44-5	個人	H28.10.6	個人住宅	2216	H28.10.17	工事立会
東海市	畑間遺跡	東海市大田町畑間105-2番地先	東邦瓦斯株式会社	H28.10.5	ガス等	2218	H28.10.17	慎重工事
武豊町	曾原北遺跡	知多郡武豊町大字富貴字北曾原55-3はじめ9筆	中部電力株式会社 電力ネットワークカンパニー工務技術センター 知多方面送電線工事所	H28.10.5	ガス等	2230	H28.10.17	工事立会
田原市	取手遺跡	田原市加治町取手122番2・122番5・122番6	個人	H28.10.7	個人住宅	2231	H28.10.17	工事立会
安城市	安城古城跡	安城市安城町社口堂20番3、21番18	個人	H28.10.7	個人住宅	2232	H28.10.17	慎重工事
田原市	籠田遺跡	田原市野田町新夕野200-1、2	愛知みなみ農業協同組合代表理事組合	H28.10.3	その他建物	2250	H28.10.20	工事立会
西尾市	梶洗後遺跡	西尾市吉良町友国梶洗後39番、40番1	個人	H28.10.7	個人住宅	2251	H28.10.20	工事立会
新城市	末旨遺跡	新城市石田字東末旨17番1、17番2	個人	H28.10.6	個人住宅	2252	H28.10.20	工事立会
岡崎市	岡崎城跡(竜城・竜ヶ城)	岡崎市康生通西四丁目31番地先~40番地先	東邦瓦斯株式会社	H28.10.11	ガス等	2253	H28.10.20	工事立会
みよし市	荒畑遺跡	みよし市三好町上116番5	個人	H28.10.12	個人住宅	2254	H28.10.20	慎重工事
小牧市	調音が塚遺跡	小牧市三ツ淵446番地先	東邦瓦斯株式会社	H28.10.11	ガス等	2255	H28.10.20	工事立会
刈谷市	半崎貝塚	刈谷市泉田町半崎211番1	個人	H28.8.31	個人住宅	2256	H28.10.20	工事立会
清須市	清洲城下町遺跡	清須市寺野花園59番2	タクトホーム株式会社	H28.10.7	個人住宅	2257	H28.10.20	工事立会
清須市	清洲城下町遺跡	清須市一場矢倉668-1番地先	東邦瓦斯株式会社	H28.10.7	ガス等	2258	H28.10.20	工事立会
清須市	朝日遺跡	清須市西田中松本14	株式会社飯田産業	H28.10.12	個人住宅	2260	H28.10.20	工事立会
田原市	半身古窯	田原市大草町半身55番3、55番6、54番	株式会社 安心住宅	H28.10.12	その他開発	2279	H28.10.19	工事立会
岩倉市	前畑遺跡	岩倉市大山寺町井之株128岩倉変電所	中部電力株式会社 岩倉電力センター 変電技術課	H28.10.14	ガス等	2280	H28.10.20	工事立会
豊田市	田代B遺跡	豊田市小原田代町坂向241番1	KDDI株式会社 名古屋ビジネスセンター	H28.10.13	ガス等	2281	H28.10.20	工事立会
瀬戸市	品野西遺跡	瀬戸市品野町四丁目1112	一建設株式会社	H28.10.14	個人住宅	2282	H28.10.20	工事立会
瀬戸市	若宮遺跡	瀬戸市若宮町3丁目83番地	個人	H28.10.13	個人住宅	2283	H28.10.20	発掘調査
稲沢市	醒ヶ井遺跡	稲沢市小沢一丁目31番	個人	H28.9.23	個人住宅	2288	H28.10.26	慎重工事
稲沢市	高御堂遺跡	稲沢市高御堂一丁目14番17	個人	H28.10.13	個人住宅	2289	H28.10.26	慎重工事
稲沢市	北出・高見遺跡	稲沢市井堀中郷町136番	個人	H28.10.13	個人住宅	2290	H28.10.26	慎重工事
安城市	姫塚遺跡	安城市姫小川町姫45番2、52番10	個人	H28.10.13	個人住宅	2291	H28.10.26	工事立会
一宮市	杉山集落東遺跡	一宮市大毛字小山54地内	中部電力株式会社 一宮営業所	H28.10.14	ガス等	2302	H28.10.26	工事立会
東海市	論田古窯	東海市加木屋町論田5-122・5-329・5-337	タツミホーム株式会社	H28.10.11	宅地造成	2303	H28.10.26	工事立会
豊川市	坂地遺跡	豊川市宿町坂地224番	個人	H28.10.12	個人住宅	2304	H28.10.26	工事立会
豊川市	白鳥遺跡	豊川市白鳥町上郷中101-1	一建設株式会社 岡崎営業所	H28.10.11	個人住宅	2305	H28.10.26	工事立会
豊川市	御油城跡	豊川市御油町今斉65番6	個人	H28.10.14	個人住宅	2306	H28.10.26	工事立会
小牧市	二重堀中屋敷遺跡	小牧市大字二重堀字中屋敷957番、959番の各一部	個人	H28.9.26	個人住宅	2307	H28.10.26	慎重工事
安城市	寺領塚寺跡	安城市寺領町久後61番3	個人	H28.9.20	個人住宅	2317	H28.10.26	工事立会
安城市	北浦遺跡	安城市上条町吹付7番	個人	H28.9.28	個人住宅	2318	H28.10.26	工事立会
豊川市	坂地遺跡	豊川市宿町坂地224番	タイコハウスの株式会社	H28.10.17	個人住宅	2319	H28.10.26	工事立会
豊川市	的場遺跡	豊川市国府町の場22番1	個人	H28.10.18	個人住宅	2320	H28.10.26	工事立会

市町村名	遺跡の名称	所在地	届出者	届出日付	工場の目的	県文書番号		指示事項
						28教生	通知日付	
稲沢市	大塚東屋敷遺跡	稲沢市大塚北四丁目60番の一部	個人	H28.10.4	個人住宅	2321	H28.10.26	工事立会
清須市	清洲城下町遺跡	清須市西市場一丁目9-22の一部(2号棟)	ホームポジション株式会社	H28.10.14	個人住宅	2355	H28.10.27	工事立会
清須市	清洲城下町遺跡	清須市新清洲三丁目6番4、6番5	個人	H28.10.14	個人住宅	2356	H28.10.27	慎重工事
清須市	清洲城下町遺跡	清須市新清洲三丁目5番8	個人	H28.10.14	個人住宅	2357	H28.10.27	慎重工事
清須市	清洲城下町遺跡	清須市一場741-7	イワクラゴールデンホーム株式会社	H28.10.18	個人住宅	2358	H28.10.27	工事立会
岩倉市	岩倉城	岩倉市下本町城跡 89-3、90-1、93-1、94-1	関戸工業株式会社	H28.10.20	その他開発	2359	H28.10.27	工事立会
清須市	清洲城下町遺跡	清須市西市場一丁目9-22の一部(2号棟)	ホームポジション株式会社	H28.10.14	個人住宅	2360	H28.10.27	工事立会
碧南市	坊領貝塚	碧南市坂口町四丁目46番1の一部	個人	H28.10.14	個人住宅	2361	H28.10.27	工事立会
東栄町	下日向遺跡	北設楽郡東栄町大字振草字小林下日向19番3	KDDI株式会社 名古屋ツボアツクセンター	H28.10.20	ガス等	2362	H28.10.27	工事立会
知多市	西屋敷貝塚	知多市新知字門田6番、7番2	個人	H28.10.12	住宅	2363	H28.10.27	工事立会
豊田市	高橋遺跡	豊田市上野町八丁目32番の一部、33番の一部	個人	H28.10.6	個人住宅	2364	H28.10.27	工事立会
豊田市	寺部遺跡、勸学院文護寺跡	豊田市寺部町四丁目4番、24番	株式会社不動産SHOP ナガツ	H28.10.4	宅地造成	2365	H28.10.27	工事立会
阿久比町	親田遺跡	知多郡阿久比町大字卯坂字桜ヶ丘38番1の一部	有限会社グットラックコーポレーション	H28.10.26	その他開発	2366	H28.10.27	工事立会
瀬戸市	幡山遺跡	瀬戸市幡山町54番地	岡田建設株式会社	H28.10.18	宅地造成	2367	H28.10.27	工事立会
瀬戸市	落合橋南遺跡	瀬戸市品野町六丁目260番6、259番9の一部	個人	H28.10.20	個人住宅	2368	H28.10.27	工事立会
瀬戸市	落合橋南遺跡	瀬戸市品野町6丁目274-10	個人	H28.10.19	個人住宅	2369	H28.10.27	工事立会
瀬戸市	落合橋南遺跡	瀬戸市品野町6丁目257-9	個人	H28.10.20	個人住宅	2370	H28.10.27	工事立会
武豊町	若宮古墳	知多郡武豊町若宮42番1	個人	H28.10.21	個人住宅	2371	H28.10.27	工事立会
安城市	山崎城跡	安城市高木町鳥居2番1	日本建建株式会社	H28.10.25	個人住宅	2372	H28.10.27	工事立会
安城市	山崎城跡	安城市高木町鳥居2番2	日本建建株式会社	H28.10.25	個人住宅	2373	H28.10.27	工事立会
瀬戸市	経塚山西築跡	瀬戸市西郷町76番3、87番、88番1、88番4、88番3の一部、88番5の一部	株式会社千代田不動産	H28.10.20	宅地造成	2385	H28.10.31	工事立会
稲沢市	大宮・北畑遺跡	稲沢市井之口北畑町41番	個人	H28.10.24	個人住宅	2386	H28.10.31	工事立会
稲沢市	塔の越遺跡	稲沢市国府宮四丁目4番9	個人	H28.10.21	個人住宅	2387	H28.10.31	慎重工事
稲沢市	塚之上遺跡	稲沢市竹腰東町68地内	中部電力株式会社 一宮営業所	H28.10.24	ガス等	2388	H28.10.31	工事立会
豊田市	挙母城(七州城)跡	豊田市小坂本町六丁目94番6	個人	H28.10.12	個人住宅	2413	H28.11.2	慎重工事
豊川市	本野原遺跡	豊川市西豊町三丁目55番8	個人	H28.10.20	個人住宅	2414	H28.11.2	慎重工事
豊川市	本野原遺跡	豊川市西豊町三丁目55番4	個人	H28.10.20	個人住宅	2415	H28.11.2	慎重工事
豊川市	大池遺跡	豊川市一宮町大池126番1	個人	H28.10.24	個人住宅	2416	H28.11.2	工事立会
東海市	知間遺跡	東海市大田町東畑64-2、69、70	個人	H28.10.24	個人住宅	2417	H28.11.2	工事立会
西尾市	細砥遺跡	西尾市吉良町萩原細砥114番1	個人	H28.10.25	個人住宅	2418	H28.11.2	工事立会
阿久比町	半田池古窯群	阿久比町大字植大字八籠4番1の一部、8番2の一部、9番1の一部、9番5の一部、36番1の一部、43番4の一部	個人	H28.10.25	農業関係	2419	H28.11.2	工事立会
豊田市	新切遺跡	豊田市平塚町4丁目55-1	個人	H28.10.20	個人住宅	2420	H28.11.2	工事立会
岡崎市	社口遺跡	岡崎市在家町字社口16-1、17、18	大信工業有限会社	H28.10.20	工場	2421	H28.11.2	工事立会
岩倉市	岩倉城	岩倉市下本町城跡 89-3、90-1、93-1、94-1	関戸工業株式会社	H28.10.27	その他開発	2422	H28.11.2	工事立会
刈谷市	上カス貝塚	刈谷市一ツ木町7丁目27番25	個人	H28.10.24	個人住宅	2423	H28.11.2	慎重工事
西尾市	市場遺跡	西尾市吉良町小山田市場1番	個人	H28.10.17	個人住宅	2453	H28.11.10	工事立会
西尾市	岡山南遺跡	西尾市吉良町木田祐言6番の一部	個人	H28.10.26	個人住宅	2454	H28.11.10	工事立会
西尾市	岡島遺跡	西尾市江原町川流23番・24番1	有限会社ニイノミ宅配	H28.10.18	個人住宅	2455	H28.11.10	工事立会
一宮市	妙興寺集落東遺跡	一宮市大和町妙興寺字出町前地内	東邦瓦斯株式会社	H28.10.14	ガス等	2456	H28.11.10	慎重工事
一宮市	妙興寺集落東遺跡	一宮市大和町妙興寺字出町前68-1番地先	東邦瓦斯株式会社	H28.10.14	ガス等	2457	H28.11.10	慎重工事
一宮市	苅安賀遺跡	一宮市大和町苅安賀字花井町裏2813番8	個人	H28.10.18	個人住宅	2458	H28.11.10	慎重工事
一宮市	妙興寺集落東遺跡	一宮市大和町妙興寺字出町前68-2番地	東邦瓦斯株式会社	H28.10.25	ガス等	2459	H28.11.10	慎重工事

市町村名	遺跡の名称	所在地	届出者	届出日付	工事の目的	県文書番号		指示事項
						28教生	通知日付	
岡崎市	御堂山遺跡	岡崎市福岡町字岩ヶ崎28番地他21筆	株式会社エルエル	H28.10.13	店舗	2460	H28.11.10	工事立会
岡崎市	社口田古銭出土地	岡崎市舞木町字宮下44番1、44番	個人	H28.10.25	個人住宅	2461	H28.11.10	工事立会
瀬戸市	品野西遺跡	瀬戸市品野町4丁目1014番1の一部	個人	H28.10.25	個人住宅	2462	H28.11.10	工事立会
稲沢市	七ツ寺屋敷遺跡	稲沢市七ツ寺町屋敷32番地	個人	H28.10.25	個人住宅	2464	H28.11.10	工事立会
稲沢市	木全遺跡	稲沢市木全二丁目141番1	一建設株式会社	H28.10.28	個人住宅	2466	H28.11.10	工事立会
稲沢市	大宮・北以田遺跡	稲沢市井之口白山町114番1	個人	H28.10.28	個人住宅	2467	H28.11.10	工事立会
犬山市	坂下遺跡	犬山市上坂町2丁目96番	個人	H28.10.20	個人住宅	2468	H28.11.10	工事立会
一宮市	妙興寺集落東遺跡	一宮市大和町妙興寺字出町前37-6	株式会社一条工務店 神宮東展示場	H28.10.20	個人住宅	2469	H28.11.10	慎重工事
一宮市	瀬部上ノ郷集落南遺跡	一宮市瀬部字水堀46-1地内	中部電力株式会社 一宮営業所	H28.10.30	ガス等	2470	H28.11.10	工事立会
一宮市	宮後七ツ塚I古墳	一宮市今伊勢町宮後字郷中茶原1-2	個人	H28.10.19	個人住宅	2471	H28.11.10	慎重工事
稲沢市	陸田宮前遺跡	稲沢市陸田宮前一丁目10番16の一部	個人	H28.10.26	個人住宅	2472	H28.11.10	慎重工事
稲沢市	一色市場遺跡	稲沢市一色市場町89番、86番5	個人	H28.10.28	店舗	2473	H28.11.10	慎重工事
豊田市	今岡遺跡	豊田市足助町今岡1番7・1番17	個人	H28.10.28	個人住宅	2474	H28.11.10	工事立会
一宮市	妙興寺集落東遺跡	一宮市大和町妙興寺字山王浦78-1地内	中部電力株式会社 一宮営業所	H28.10.14	ガス等	2475	H28.11.10	工事立会
清須市	清洲城下町遺跡	清須市瀬清洲四丁目4番1	個人	H28.10.28	個人住宅	2481	H28.11.10	慎重工事
清須市	清洲城下町遺跡	清須市一場741-2	イワクラゴールデンホーム株式会社	H28.11.1	個人住宅	2482	H28.11.10	慎重工事
清須市	清洲城下町遺跡	清須市清洲大下町2151番21	個人	H28.10.29	個人住宅	2483	H28.11.10	工事立会
清須市	清洲城下町遺跡	清須市清洲外堀2501番2、2496番2	個人	H28.11.2	個人住宅	2484	H28.11.10	工事立会
岡崎市	池田遺跡	岡崎市筒針町字池田154番地6、154番地1	個人	H28.10.28	個人住宅	2486	H28.11.10	工事立会
みよし市	荒砥遺跡	みよし市三好町植ノ畑12番地先	東邦瓦斯株式会社	H28.10.26	ガス等	2487	H28.11.10	工事立会
みよし市	荒砥遺跡	みよし市三好町上75番52、75番72	株式会社ザインソウハウス	H28.10.28	個人住宅	2488	H28.11.10	慎重工事
稲沢市	正明寺花地遺跡	稲沢市正明寺1丁目20-7地先	中部電力株式会社 一宮営業所	H28.10.31	ガス等	2489	H28.11.10	慎重工事
稲沢市	大塚遺跡	稲沢市大塚南二丁目215番	個人	H28.10.31	工場	2490	H28.11.10	工事立会
瀬戸市	美濃池遺跡	瀬戸市美濃池町111番1	個人	H28.10.28	個人住宅	2491	H28.11.10	工事立会
瀬戸市	若宮遺跡	瀬戸市田中町57番2	個人	H28.10.28	個人住宅	2492	H28.11.10	工事立会
豊橋市	百北遺跡	豊橋市花田町字百北183番4の一部	個人	H28.10.18	個人住宅	2493	H28.11.10	工事立会
豊橋市	二連木城址	豊橋市仁連木町130番2の一部	個人	H28.10.5	個人住宅	2494	H28.11.10	発掘調査
田原市	小今口遺跡	田原市若見町鬼塚4番、5番2	株式会社安心住宅	H28.11.8	その他開発	2534	H28.11.18	工事立会
瀬戸市	西本地町南遺跡	瀬戸市西本地町一丁目246番1	個人	H28.11.1	宅地造成	2535	H28.11.18	工事立会
瀬戸市	石田遺跡	瀬戸市石田町242番	個人	H28.11.7	その他建物	2536	H28.11.18	工事立会
瀬戸市	石田遺跡	瀬戸市石田町242番	株式会社東栄住宅	H28.11.6	個人住宅	2537	H28.11.18	工事立会
稲沢市	大塚遺跡	稲沢市大塚北五丁目70番	個人	H28.11.2	個人住宅	2538	H28.11.18	工事立会
岡崎市	小針遺跡	岡崎市小針町字油登27-6の一部、30-3の一部	個人	H28.11.4	個人住宅	2539	H28.11.18	工事立会
小牧市	地神遺跡	小牧南土地区画整理事業71-2街区5	個人	H28.11.7	個人住宅	2540	H28.11.18	慎重工事
稲沢市	小市沢遺跡	稲沢市横地5丁目21番1、22番1、23番、24番、25番1、26番1、27番1、28番1、29番、135番	有限会社 横榮トラクター	H28.11.4	工場	2541	H28.11.18	慎重工事
あま市	甚目寺遺跡	あま市甚目寺西大門76-3	中部電力株式会社 中村営業所	H28.10.30	ガス等	2542	H28.11.18	慎重工事
犬山市	犬山城	犬山市大字犬山字北古券地内	安達建築株式会社	H28.11.7	その他建物	2543	H28.11.18	工事立会
豊橋市	橋良遺跡	豊橋市柱六番町23番	個人	H28.11.8	個人住宅	2544	H28.11.18	工事立会
稲沢市	高御堂遺跡	稲沢市高御堂二丁目30番7、30番8	株式会社ウッドフレンズ	H28.11.7	個人住宅	2545	H28.11.18	工事立会
稲沢市	下津新戸遺跡	稲沢市下津高戸町77番4、78番2、81番2	個人	H28.11.7	個人住宅	2546	H28.11.18	工事立会
稲沢市	大塚遺跡	稲沢市大塚南十丁目112番1	個人	H28.11.7	個人住宅	2547	H28.11.18	工事立会
稲沢市	石橋塚畑遺跡	稲沢市石橋三丁目59番、60番、61番、62番	個人	H28.11.8	個人住宅	2548	H28.11.18	工事立会
稲沢市	下津小井戸遺跡	尾張郡都市計画事業下津陸田土地区画整理事業地内19街区4の一部、3-2	セキスイハイム中部株式会社	H28.11.4	個人住宅	2549	H28.11.18	慎重工事

市町村名	遺跡の名称	所在地	届出者	届出日付	工事の目的	県文書番号		指示事項
						28教生	通知日付	
稲沢市	恵田遺跡	稲沢市北市場西町71 地先	中部電力株式会社 一宮営業所	H28. 11. 7	ガス等	2550	H28. 11. 18	慎重工事
稲沢市	流遺跡	稲沢市北島町七ツ田74-1 地内	中部電力株式会社 一宮営業所	H28. 11. 7	ガス等	2551	H28. 11. 18	慎重工事
稲沢市	赤池西出遺跡	稲沢市赤池居道町133 地内	中部電力株式会社 一宮営業所	H28. 11. 7	ガス等	2552	H28. 11. 18	工事立会
豊田市	栲原遺跡	豊田市東山町二丁目 1515 番 74、1609 番 38、1628 番	株式会社アーネストワン	H28. 11. 8	個人住宅	2559	H28. 11. 18	慎重工事
豊田市	梅坪遺跡	豊田市東梅坪町三丁目 3 番 20	個人	H28. 11. 8	個人住宅	2560	H28. 11. 18	慎重工事
清須市	清洲城下町遺跡	清須市朝日城屋敷34 番の一部	株式会社アーネストワン	H28. 11. 8	個人住宅	2561	H28. 11. 18	慎重工事
清須市	清洲城下町遺跡	清須市西市場三丁目地内	東邦瓦斯株式会社	H28. 11. 9	ガス等	2562	H28. 11. 18	慎重工事
一宮市	馬見塚遺跡	一宮市馬見塚字又木 64 番 2	個人	H28. 11. 1	個人住宅	2563	H28. 11. 18	慎重工事
一宮市	妙興寺境内地遺跡	一宮市大和町妙興寺字北浦宮地 2824 番 1	個人	H28. 11. 8	個人住宅	2564	H28. 11. 18	慎重工事
一宮市	下渡遺跡	一宮市北方町北方字狐塚郷 67-12	個人	H28. 11. 8	個人住宅	2565	H28. 11. 18	工事立会
一宮市	蒲原遺跡	一宮市開明字蒲原 88 番 3、85 番 1、85 番 3	個人	H28. 11. 10	個人住宅	2566	H28. 11. 18	工事立会
岡崎市	大平城跡	岡崎市大平町字才勝 8 番 1 地先～8 番 2 地先	東邦瓦斯株式会社	H28. 11. 9	ガス等	2573	H28. 11. 18	工事立会
稲沢市	高御堂遺跡	稲沢市高御堂二丁目 20 番 33	個人	H28. 11. 9	個人住宅	2574	H28. 11. 18	工事立会
瀬戸市	落合橋南遺跡	瀬戸市品野町 6 丁目	中部電力株式会社 旭名東営業所	H28. 11. 10	ガス等	2575	H28. 11. 18	工事立会
瀬戸市	幡山遺跡	瀬戸市瀬戸町 148	個人	H28. 11. 10	個人住宅	2576	H28. 11. 18	工事立会
瀬戸市	石田遺跡	瀬戸市東米泉町 160-2	個人	H28. 11. 10	個人住宅	2577	H28. 11. 18	工事立会
瀬戸市	幡山遺跡	瀬戸市幡山町 53 番 1 地先	東邦瓦斯株式会社	H28. 11. 11	ガス等	2578	H28. 11. 18	工事立会
あま市	金山塚	あま市萱津銭神 23 番地先	東邦瓦斯株式会社	H28. 11. 11	ガス等	2592	H28. 11. 22	慎重工事
一宮市	門間島海遺跡	一宮市木曾川町門間字西大坪 11 番	株式会社ブルーボックス	H28. 11. 8	個人住宅	2593	H28. 11. 22	慎重工事
知多市	東畑貝塚、大草城跡	知多市大草字東畑 1-1 番地	中部電力株式会社 常滑営業所	H28. 11. 11	ガス等	2594	H28. 11. 22	工事立会
みよし市	荒畑遺跡	みよし市三好町上 48 番 2、48 番 7	一建設株式会社	H28. 11. 15	個人住宅	2595	H28. 11. 22	慎重工事
一宮市	神戸廃寺	一宮市今伊勢町本神戸字東出 8-5	建築設計クレエ株式会社	H28. 11. 11	店舗	2596	H28. 11. 22	慎重工事
一宮市	森本築町遺跡	一宮市森本五丁目 5-14	個人	H28. 11. 11	個人住宅	2597	H28. 11. 22	慎重工事
一宮市	神戸廃寺	一宮市今伊勢町本神戸字立切 31 番 3、31 番 6、31 番 7	個人	H28. 11. 22	個人住宅	2692	H28. 11. 22	工事立会
岡崎市	丸山城跡	岡崎市丸山町字由ノ木 5 番地 5、5 番地 6	個人	H28. 10. 31	個人住宅	2693	H28. 12. 1	工事立会
小牧市	東田中宮前遺跡	小牧市大字東田中宮前 285 番	日本プラスチック工業株式会社	H28. 11. 18	その他建物	2694	H28. 12. 1	工事立会
新城市	向夏目遺跡	新城市矢部字広見162-4 地内	中部電力株式会社 新城営業所	H28. 11. 25	ガス等	2695	H28. 12. 1	工事立会
北名古屋市	能田旭古墳	北名古屋市能田旭 38 番	株式会社大成不動産	H28. 11. 18	個人住宅	2696	H28. 12. 1	工事立会
清須市	廻間遺跡	清須市廻間三丁目 9-5	株式会社エサキホーム	H28. 11. 18	個人住宅	2697	H28. 12. 1	工事立会
清須市	朝日遺跡	清須市西田中松本 53 番 2	個人	H28. 11. 9	個人住宅	2698	H28. 12. 1	工事立会
清須市	清洲城下町遺跡	清須市清洲弁天 地内	東邦瓦斯株式会社	H28. 11. 22	ガス等	2699	H28. 12. 1	工事立会
瀬戸市	石田遺跡	瀬戸市石田町 224 番の一部	個人	H28. 11. 21	個人住宅	2700	H28. 12. 1	工事立会
瀬戸市	石田遺跡	瀬戸市石田町 224 番 10～224 番 15	株式会社ウッドフレンズ	H28. 11. 22	個人住宅	2701	H28. 12. 1	工事立会
安城市	古林遺跡	安城市篠目町古林 104 番 1	個人	H28. 11. 15	個人住宅	2702	H28. 12. 1	工事立会
稲沢市	東知照寺跡	稲沢市稲島東四丁目 1 番地	個人	H28. 11. 21	個人住宅	2703	H28. 12. 1	工事立会
稲沢市	天池紙ノ木遺跡	稲沢市天池東町 97 番	個人	H28. 11. 22	個人住宅	2704	H28. 12. 1	工事立会
西尾市	城山貝塚	西尾市南中根町道合 76 番 1、77 番 2	個人	H28. 11. 9	店舗	2705	H28. 12. 1	慎重工事
安城市	加美遺跡	安城市小川町加美 87 番	個人	H28. 9. 9	個人住宅	2706	H28. 12. 1	慎重工事
稲沢市	尾張国府跡	稲沢市松下二丁目 15 番 7	個人	H28. 11. 20	個人住宅	2707	H28. 12. 1	慎重工事
稲沢市	平・山口遺跡	稲沢市山口町江東 75 地先	中部電力株式会社 一宮営業所	H28. 11. 22	ガス等	2708	H28. 12. 1	慎重工事
みよし市	荒畑遺跡	みよし市三好町前畑 42 番 11	個人	H28. 11. 19	個人住宅	2709	H28. 12. 1	慎重工事
西尾市	山崎遺跡	西尾市吉良町友国前深 40 番 5、41 番 5、41 番 6、41 番 7、42 番 5、42 番 6、42 番 7	株式会社セブンイレブン・ジャパン	H28. 11. 19	店舗	2710	H28. 12. 1	慎重工事
瀬戸市	幡山遺跡	瀬戸市福元町 92 番	個人	H28. 11. 25	その他建物	2714	H28. 12. 1	工事立会
岡崎市	中道遺跡、ハサマ遺跡	岡崎市大平町中道 70 番 2 地先～71 番 1 地先	東邦瓦斯株式会社	H28. 11. 22	ガス等	2765	H28. 12. 12	工事立会
岡崎市	ハサマ遺跡	岡崎市大平町字下り 19 番 4 地先～30 番地先	東邦瓦斯株式会社	H28. 11. 28	ガス等	2766	H28. 12. 12	工事立会
岡崎市	山伏遺跡・森越城跡	岡崎市森越町字森下 6 番 2、7 番 1 の一部	個人	H28. 11. 14	個人住宅	2767	H28. 12. 12	工事立会
岩倉市	岩倉城	岩倉市下本町丸之内 106 番 2	株式会社ウッドフレンズ	H28. 11. 29	個人住宅	2768	H28. 12. 12	工事立会

市町村名	遺跡の名称	所在地	届出者	届出日付	工事の目的	県文書番号		指示事項
						28教生	通知日付	
稲沢市	女野遺跡	稲沢市北市場町女野7番	ファースト住建株式会社 東海支社	H28.11.16	個人住宅	2769	H28.12.12	工事立会
一宮市	瀬部上ノ郷集落南遺跡	一宮市瀬部字漆山9 地内	中部電力株式会社 一宮営業所	H28.11.24	ガス等	2770	H28.12.12	工事立会
瀬戸市	石田遺跡	瀬戸市石田町224番8	株式会社第三商事	H28.11.29	個人住宅	2771	H28.12.12	工事立会
瀬戸市	上品野蟹川遺跡	瀬戸市上品野町1163番10	個人	H28.12.1	個人住宅	2772	H28.12.12	工事立会
豊川市	水神平遺跡	豊川市上長山町西水神平79番70	個人	H28.11.25	個人住宅	2773	H28.12.12	工事立会
小牧市	二重堀中屋敷遺跡	小牧市大字二重堀 地内	東邦瓦斯株式会社	H28.11.25	ガス等	2774	H28.12.12	工事立会
北名古屋 市	仁昌寺遺跡	北名古屋市鹿田96-1の一部	個人	H28.11.24	個人住宅	2775	H28.12.12	工事立会
清須市	清洲城下町遺跡	清須市一場御園715-1、716、717、718、719、720-13、720-14、720-15、720-16	イデアコンサルタント株式会社	H28.11.30	宅地造成	2776	H28.12.12	工事立会
清須市	清洲城下町遺跡	清須市新清洲二丁目2-2	個人	H28.11.30	個人住宅	2777	H28.12.12	慎重工事
一宮市	加納馬場集落北遺跡	一宮市千秋町加納馬場字梅塚129番1、129番2	個人	H28.11.22	個人住宅	2778	H28.12.12	慎重工事
一宮市	八王子遺跡	一宮市刈安賀一丁目2番9	個人	H28.11.26	個人住宅	2779	H28.12.12	慎重工事
稲沢市	尾張国府跡	稲沢市松下二丁目8番4	個人	H28.11.15	個人住宅	2780	H28.12.12	慎重工事
稲沢市	大城遺跡	稲沢市井堀下郷町126番1、127番1	個人	H28.11.24	個人住宅	2781	H28.12.12	慎重工事
岩倉市	御土井廃寺跡	岩倉市稲荷町稲荷西232-6番地先	東邦瓦斯株式会社	H28.12.2	ガス等	2782	H28.12.12	慎重工事
豊田市	池ノ表古墳	豊田市今町1丁目70番1	NICE URBAN 水源公園園地管理組合法人	H28.11.22	その他開発	2783	H28.12.12	慎重工事
豊田市	衣城跡(金谷城)	豊田市金谷町三丁目63番3、65番2	個人	H28.11.29	個人住宅	2784	H28.12.12	慎重工事
豊田市	寺部遺跡	豊田寺部土地区画整理事業7街区9画地	個人	H28.11.15	個人住宅	2785	H28.12.12	慎重工事
豊田市	鏡田古墳	豊田市東山町五丁目1098番49	個人	H28.11.17	個人住宅	2786	H28.12.12	慎重工事
津島市	埋田遺跡	津島市埋田町三丁目14番5	個人	H28.11.24	個人住宅	2787	H28.12.12	工事立会
岡崎市	丸山坊跡	岡崎市丸山町字仲畑18番3	個人	H28.11.21	個人住宅	2788	H28.12.12	工事立会
稲沢市	大宮・北北遺跡	稲沢市井之口北北町136	個人	H28.12.1	個人住宅	2789	H28.12.12	工事立会
稲沢市	醒ヶ井遺跡	稲沢市小沢1丁目地内	東邦瓦斯株式会社	H28.12.1	ガス等	2790	H28.12.12	慎重工事
稲沢市	藪代・越田堂遺跡	稲沢市北島9丁目5地	中部電力株式会社 一宮営業所	H28.12.1	ガス等	2791	H28.12.12	慎重工事
瀬戸市	大平築跡、大平縄文遺跡	瀬戸市海上町19番、20番、22番1、22番2	フジ建設株式会社	H28.11.18	その他開発	2792	H28.12.7	工事立会
稲沢市	一色市場遺跡	稲沢市一色神宮町93番1	個人	H28.11.29	個人住宅	2796	H28.12.12	慎重工事
安城市	根崎遺跡	安城市上条町根崎30番4	個人	H28.11.29	個人住宅	2800	H28.12.12	工事立会
安城市	根崎遺跡	安城市上条町根崎30番5、30番6、30番7	個人	H28.11.29	個人住宅	2801	H28.12.12	工事立会
安城市	寺領廃寺跡	安城市寺領町久後57	個人	H28.11.30	その他建物	2802	H28.12.12	工事立会
刈谷市	刈谷城跡	刈谷市司町三丁目76番	大成ハウジング株式会社	H28.11.25	個人住宅	2803	H28.12.12	工事立会
小牧市	北申塚遺跡	小牧市大字三ツ淵原新田字北申塚321番3、321番4、325番6	株式会社セブンイレブン・ジャパン	H28.12.2	店舗	2825	H28.12.12	工事立会
稲沢市	天之越遺跡	稲沢市島町天之越51番2	個人	H28.12.1	個人住宅	2826	H28.12.15	工事立会
稲沢市	横地熊野遺跡	稲沢市小寺町一丁目59番	個人	H28.12.6	個人住宅	2827	H28.12.15	工事立会
北名古屋 市	野崎城跡	北名古屋市野崎城屋敷35番	株式会社ウッドフレンズ	H28.12.1	個人住宅	2828	H28.12.15	工事立会
幸田町	深葺城跡	額田郡幸田町大字深葺字城山11番20	個人	H28.11.24	個人住宅	2829	H28.12.15	慎重工事
一宮市	江森東之森遺跡	一宮市浅井町江森字大道附43	タクトホーム株式会社	H28.12.2	個人住宅	2835	H28.12.15	慎重工事
一宮市	妙興寺境内地遺跡	一宮市大和町妙興寺字北浦宮地2824-3	個人	H28.12.6	個人住宅	2836	H28.12.15	慎重工事
一宮市	下浅野集落東遺跡	一宮市浅野字天摩38地内	中部電力株式会社 一宮営業所	H28.12.5	ガス等	2837	H28.12.15	工事立会
一宮市	大毛五百人塚遺跡	一宮市大毛字五百人塚76-7	株式会社クラフトコーポレーション	H28.12.6	個人住宅	2838	H28.12.15	工事立会
一宮市	畑添遺跡	一宮市開明字畑添14番1	建築設計クレエ株式会社	H28.12.6	その他建物	2839	H28.12.15	工事立会
安城市	山崎城跡	安城市山崎町境31番1、32番1、33番	個人	H28.11.5	個人住宅	2851	H28.12.15	慎重工事
みよし市	北畑遺跡	みよし市明知町島中93番2	個人	H28.11.29	個人住宅	2852	H28.12.15	慎重工事
安城市	別郷廃寺跡	安城市別郷町油石84番地先～84番4地先	東邦瓦斯株式会社	H28.12.9	ガス等	2859	H28.12.21	工事立会
岡崎市	坂左右城跡	岡崎市坂左右町字堤下28番地先～68番2地内	東邦瓦斯株式会社	H28.12.5	ガス等	2860	H28.12.21	工事立会
岡崎市	東郷遺跡	岡崎市仁木町字東郷85-14、85-15、85-16、86-1、87-1、89-6、90-6	株式会社加藤組	H28.12.2	店舗	2861	H28.12.21	工事立会
江南市	八王子遺跡	江南市和田町本郷地内	東邦瓦斯株式会社	H28.12.6	ガス等	2862	H28.12.21	慎重工事

市町村名	遺跡の名称	所在地	届出者	届出日付	工事の目的	県文書番号		指示事項
						28教生	通知日付	
稲沢市	大塚遺跡	稲沢市大塚北五丁目70番	個人	H28.12.6	個人住宅	2865	H28.12.21	工事立会
稲沢市	下津宿遺跡	稲沢市下津寺前町12番1、12番2、12番3、17番1、17番3、18番1	圓通寺	H28.12.6	個人住宅	2866	H28.12.21	工事立会
清須市	朝日遺跡	清須市春日長久寺94番、107番	株式会社 京三運輸	H28.12.6	その他建物	2866	H28.12.21	工事立会
清須市	朝日遺跡	清須市春日長久寺94番、107番	株式会社 京三運輸	H28.12.6	その他建物	2872	H28.12.21	慎重工事
安城市	安城陣屋跡	安城市安城町道上13番1、13番3、13番4、13番5	個人	H28.12.6	個人住宅	2879	H28.12.21	慎重工事
安城市	桜井城跡	安城市桜井町城河原1-42	個人	H28.12.6	個人住宅	2880	H28.12.21	慎重工事
安城市	古井堤西遺跡	安城市古井町桜塚11-1の一部、11-2の一部	個人	H28.12.13	個人住宅	2881	H28.12.21	工事立会
東海市	畑間遺跡	東海市太田川駅周辺土地区画整理96街区5-1、5-2	株式会社ウッドフレンズ	H28.12.8	個人住宅	2882	H28.12.21	工事立会
東海市	畑間遺跡	知多都市計画事業 東海太田川駅周辺土地区画整理事業105街区5画地	個人	H28.12.8	個人住宅	2883	H28.12.21	工事立会
瀬戸市	矢形遺跡	瀬戸市矢形町162番	個人	H28.12.9	個人住宅	2884	H28.12.21	工事立会
豊田市	清水口1号窯	豊田市西中山町清水口130番54	個人	H28.12.9	個人住宅	2885	H28.12.21	工事立会
豊田市	豊田大塚古墳	豊田市河合町1丁目11番	株式会社 愛知不動産	H28.12.9	宅地造成	2886	H28.12.21	工事立会
瀬戸市	若宮遺跡	瀬戸市若宮町三丁目161番3	個人	H28.12.14	個人住宅	2892	H28.12.26	工事立会
豊川市	黒仏遺跡	豊川市八幡町黒仏79-3	個人	H28.12.9	個人住宅	2893	H28.12.26	工事立会
岡崎市	平田遺跡	岡崎市東本郷町古屋敷34-3	株式会社エサキホーム	H28.12.9	個人住宅	2894	H28.12.26	工事立会
岡崎市	平田遺跡	岡崎市東本郷町古屋敷22-1、34-2	株式会社エサキホーム	H28.12.9	個人住宅	2895	H28.12.26	工事立会
春日井市	田楽遺跡・田楽城跡	春日井市田楽町字郷中1789番地外2筆	有限会社イオハウジング	H28.12.13	個人住宅	2896	H28.12.26	発掘調査
岡崎市	文女遺跡	岡崎市羽根西新町6番7	宗教法人神慈秀明会	H28.12.13	その他建物	2896	H28.12.26	工事立会
岡崎市	岡城跡	岡崎市岡町字西側16番2、16番6	個人	H28.12.13	個人住宅	2897	H28.12.26	工事立会
岩倉市	天神遺跡	岩倉市泉町板屋51-5	清水設計一級建築士事務所	H28.12.13	個人住宅	2898	H28.12.26	工事立会
岩倉市	天神遺跡	岩倉市泉町板屋51-6	清水設計一級建築士事務所	H28.12.13	個人住宅	2899	H28.12.26	工事立会
岩倉市	天神遺跡	岩倉市泉町板屋51-3	清水設計一級建築士事務所	H28.12.13	個人住宅	2900	H28.12.26	工事立会
岩倉市	神宮寺古墳	岩倉市稲荷町羽根16番2、16番3	個人	H28.12.13	個人住宅	2901	H28.12.26	慎重工事
大府市	寺田遺跡	大府市横根町寺田45番	清水設計一級建築士事務所	H28.12.12	個人住宅	2902	H28.12.26	慎重工事
小牧市	南外山田遺跡	小牧市大字南外山字佃65番3	清水設計一級建築士事務所	H28.12.12	個人住宅	2903	H28.12.26	工事立会
一宮市	門間遺跡	一宮市木曾川門間字筋達52地先	中部電力株式会社 一宮営業所	H28.12.5	ガス等	2907	H28.12.26	慎重工事
小牧市	甲屋敷東遺跡	小牧市小木二丁目457番1の一部、460番の一部	個人	H28.12.15	その他建物	2929	H28.12.26	工事立会
小牧市	辻ノ内遺跡	小牧市大字久保一色字野中9番1	個人	H28.12.16	個人住宅	2930	H28.12.26	工事立会
安城市	八斗葺遺跡	安城市市泉町八斗葺56番4	個人	H28.12.16	個人住宅	2931	H28.12.26	工事立会
清須市	清洲城下町遺跡	清須市朝日五条85番、86番、88番	個人	H28.12.20	その他建物	2932	H28.12.26	工事立会
清須市	清洲城下町遺跡	清須市朝日城屋敷	中部電力株式会社 中村営業所	H28.12.16	ガス等	2933	H28.12.26	慎重工事
稲沢市	尾張国府跡	稲沢市国府宮1丁目10番1	橋本不動産株式会社	H28.12.12	個人住宅	2934	H28.12.26	慎重工事
稲沢市	大宮・北山遺跡	稲沢市井之口白山町59番1	個人	H28.12.13	個人住宅	2935	H28.12.26	慎重工事
一宮市	西海戸集落南遺跡	一宮市浅井町西海戸字東郷前6地内	中部電力株式会社 一宮営業所	H28.12.14	ガス等	2961	H28.12.28	工事立会
田原市	十七谷古窯跡	田原市田原町十七谷113番5、113番7	個人	H28.12.13	個人住宅	2962	H28.12.28	慎重工事
東海市	長光寺遺跡	東海市名和町複戸1番	中部電力株式会社 緑営業所	H28.12.19	ガス等	2963	H28.12.28	工事立会
瀬戸市	幡山遺跡	瀬戸市東菱野町146-2、147	個人	H28.12.20	個人住宅	2964	H28.12.28	工事立会
瀬戸市	石田遺跡	瀬戸市石田町224番5	個人	H28.12.20	個人住宅	2965	H28.12.28	工事立会
春日井市	桜佐下五反田遺跡	春日井熊野桜佐土地区画整理事業地内185街区9画地	個人	H28.12.15	個人住宅	2971	H28.12.28	工事立会
春日井市	庄名東町遺跡	春日井庄名土地区画整理事業地内9街区4画	個人	H28.12.9	個人住宅	2972	H28.12.28	工事立会
稲沢市	長角・大門遺跡	稲沢市奥田大門町165番5	個人	H28.12.15	個人住宅	2973	H28.12.28	工事立会
稲沢市	大宮・北山遺跡	稲沢市井之口白山町114-2番地 地先	中部電力株式会社 一宮営業所	H28.12.15	ガス等	2974	H28.12.28	慎重工事
知多市	西屋敷貝塚	知多市新保字西屋敷	中部電力株式会社 常滑営業所	H28.12.6	ガス等	2996	H29.1.4	工事立会
瀬戸市	石田遺跡	瀬戸市石田町224番7	個人	H28.12.26	個人住宅	2997	H29.1.10	工事立会
豊田市	小狭間遺跡	豊田市渡刈町6丁目55-1	個人	H28.12.20	個人住宅	2998	H29.1.10	工事立会
豊田市	栢原遺跡	豊田市東山町二丁目1049-20	個人	H28.12.20	個人住宅	3000	H29.1.10	慎重工事

市町村名	遺跡の名称	所在地	届出者	届出日付	工事の目的	県文書番号		指示事項
						28教生	通知日付	
豊田市	寺部遺跡	豊田寺部土地区画整理27街区1-7画地	個人	H28.12.12	個人住宅	3001	H29.1.10	慎重工事
豊田市	栢原遺跡	豊田市東山町二丁目1609-30	個人	H28.12.15	個人住宅	3002	H29.1.10	慎重工事
清須市	清洲城下町遺跡	清須市清洲田中町125番	個人	H28.12.20	個人住宅	3003	H29.1.10	慎重工事
春日井市	上野町遺跡	春日井市上野町377番地	中部電力株式会社 春日井営業所	H28.12.15	ガス等	3004	H29.1.10	慎重工事
清須市	清洲城下町遺跡	清須市清洲三丁目5-21	個人	H28.12.27	個人住宅	3015	H29.1.10	慎重工事
稲沢市	尾張国府跡	稲沢市松下一丁目12番11	株式会社オリエンタル・ホーム	H28.12.22	個人住宅	3016	H29.1.10	慎重工事
稲沢市	元屋敷遺跡	稲沢市中之庄長堤町101番1	個人	H28.12.26	個人住宅	3017	H29.1.10	工事立会
稲沢市	下津新町遺跡	稲沢市下津高戸町81番1	個人	H28.12.26	個人住宅	3018	H29.1.10	工事立会
刈谷市	大西南貝塚	刈谷市泉田町半崎155	株式会社アーネストワン	H28.12.22	個人住宅	3019	H29.1.10	工事立会
小牧市	牛屋遺跡	小牧市大字西之島1452-3番地先	東邦瓦斯株式会社	H28.12.27	ガス等	3020	H29.1.10	工事立会
豊田市	大戸遺跡	豊田市平戸橋町大戸53-4の一部、53-9	個人	H28.12.21	個人住宅	3021	H29.1.10	工事立会
豊田市	クニワカタ遺跡	豊田市五反田町クニワカタ24番1	KDDI株式会社 名古屋のびんプロジェクト	H29.1.10	ガス等	3022	H29.1.10	工事立会
安城市	亀塚遺跡	安城市東町亀塚11番39	個人	H28.12.13	個人住宅	3023	H29.1.10	工事立会
東浦町	村木岩跡	知多郡東浦町大字森岡字取手95番1の一部、95番8、96番5	アップウィッシュ株式会社	H29.1.10	個人住宅	3024	H29.1.10	工事立会
清須市	清洲城下町遺跡	清須市廻間1丁目8-14、15	株式会社ウッドフレンズ	H28.12.27	個人住宅	3025	H29.1.10	工事立会
春日井市	田楽遺跡	春日井市田楽町字郷中地内	東邦瓦斯株式会社	H28.12.27	ガス等	3026	H29.1.10	工事立会
豊田市	滝脇遺跡	豊田市滝脇町馬場根94番地	豊田土地改良区	H28.12.12	農業関係	3051	H29.1.13	工事立会
豊田市	小狭間遺跡	豊田市渡刈町申町20-2、20-4	個人	H28.12.9	個人住宅	3052	H29.1.13	工事立会
小牧市	諏訪家遺跡	小牧市大字三ツ瀬地内	東邦瓦斯株式会社	H29.1.5	ガス等	3053	H29.1.13	工事立会
田原市	籠田遺跡	田原市野田町籠田12-13	個人	H28.12.20	個人住宅	3054	H29.1.13	工事立会
稲沢市	大塚遺跡	稲沢市大塚北五丁目58番、59番、60番、61番	株式会社大成不動産	H28.12.28	個人住宅	3055	H29.1.13	工事立会
稲沢市	尾張国府跡	稲沢市小沢二丁目4番18、4番19、4番20	個人	H28.12.28	個人住宅	3057	H29.1.13	慎重工事
稲沢市	松葉添遺跡	稲沢市大塚町松葉添1266番51、1284番32、1284番35	個人	H28.12.28	個人住宅	3058	H29.1.13	慎重工事
稲沢市	尾張国府跡	稲沢市松下二丁目20番15	個人	H28.12.27	個人住宅	3059	H29.1.13	慎重工事
豊田市	挙母城跡	豊田市小坂本町5丁目8-1	長田広告株式会社	H28.12.26	その他建物	3060	H29.1.13	慎重工事
豊田市	梅坪遺跡	豊田市東梅坪町三丁目3番17	個人	H28.12.26	個人住宅	3061	H29.1.13	慎重工事
一宮市	馬見塚遺跡	一宮市馬見塚字又木地内	東邦瓦斯株式会社	H28.12.21	ガス等	3062	H29.1.13	慎重工事
一宮市	馬見塚遺跡	一宮市馬見塚字又木21-1地内	中部電力株式会社 一宮営業所	H28.12.19	ガス等	3063	H29.1.13	工事立会
一宮市	明地集落東遺跡	一宮市明地字宮跡27番	個人	H28.12.26	個人住宅	3064	H29.1.13	工事立会
一宮市	鞆工神社西遺跡	一宮市明地字鞆16番1	個人	H29.1.15	個人住宅	3065	H29.1.13	工事立会
岡崎市	若一王子神社遺跡	岡崎市岩津町字檀ノ上120番の一部	個人	H29.1.16	個人住宅	3084	H29.1.13	発掘調査
刈谷市	宮東第1号貝塚	刈谷市泉田町大久屋160-2	個人	H29.1.17	個人住宅	3085	H29.1.13	発掘調査
稲沢市	石橋塚貝塚遺跡	稲沢市石橋3丁目60地内	中部電力株式会社 一宮営業所	H29.1.5	ガス等	3105	H29.1.17	慎重工事
稲沢市	大塚遺跡	稲沢市大塚南3丁目地内	東邦瓦斯株式会社	H29.1.5	ガス等	3106	H29.1.17	慎重工事
稲沢市	東畑塚寺跡、尾張国府跡	稲沢市稲島東4丁目1番地先	東邦瓦斯株式会社	H29.1.5	ガス等	3107	H29.1.17	慎重工事
西尾市	矢田郷前城	西尾市上矢田町寺前29番7	個人	H28.12.14	個人住宅	3108	H29.1.17	慎重工事
西尾市	出口貝塚	西尾市刈宿町川原72-1の一部	個人	H28.12.27	個人住宅	3109	H29.1.17	工事立会
一宮市	光明寺集落南遺跡	一宮市光明寺字大条戸〜字古屋敷地内	東邦瓦斯株式会社	H29.1.5	ガス等	3110	H29.1.17	工事立会
一宮市	西浅井集落北遺跡	一宮市浅井町西浅井字北堀田46番	個人	H29.1.5	個人住宅	3111	H29.1.17	工事立会
一宮市	八王子遺跡	一宮市大和町苅安賀字角出10、22-1	個人	H29.1.6	個人住宅	3112	H29.1.17	慎重工事
幸田町	深葎城址遺跡	額田郡幸田町大字深葎字城山11番18	個人	H28.12.8	個人住宅	3122	H29.1.17	慎重工事
みよし市	小金山遺跡	みよし市筋生町小金山20番地3	個人	H29.1.6	個人住宅	3123	H29.1.17	慎重工事
みよし市	荒畑遺跡	みよし市三好町前畑42番9	株式会社サンヨーハウジング名古屋	H28.12.27	個人住宅	3124	H29.1.17	慎重工事
碧南市	上人貝塚(B・C地点)	碧南市中松町二丁目65番1・66番1・60番1	タクトホーム株式会社	H29.1.13	個人住宅	3125	H29.1.17	工事立会
岡崎市	広田川河床遺跡B	岡崎市中島町字上町下ノ切19番2の一部、19番8の一部、20番1の一部、33番4の一部	アーキテックス株式会社	H29.1.6	個人住宅	3131	H29.1.18	工事立会
岡崎市	井ノ口遺跡	岡崎市井ノ口町字楼39番地及び後志道路	株式会社ビレッジ開発	H29.1.10	宅地造成	3132	H29.1.18	工事立会
江南市	音楽寺遺跡	江南市村久野町寺町18番	個人	H29.1.10	個人住宅	3133	H29.1.18	工事立会
豊川市	御油城跡	豊川市御油町今斎63番地	岡田建設株式会社	H29.1.11	個人住宅	3134	H29.1.18	慎重工事

市町村名	遺跡の名称	所在地	届出者	届出日付	工事の目的	県文書番号		指示事項
						28教生	通知日付	
江南市	上本郷遺跡	江南市高屋町上本郷地内	東邦瓦斯株式会社	H29.1.13	ガス等	3144	H29.1.24	慎重工事
清須市	清洲城下町遺跡	清須市清洲大下町2174番4、2174番11	個人	H29.1.5	個人住宅	3145	H29.1.24	工事立会
清須市	清洲城下町遺跡	清須市清洲菅田2432番10、2432番14の一部	個人	H29.1.10	個人住宅	3146	H29.1.24	工事立会
阿久比町	五葉遺跡	知多郡阿久比町大字阿久比字五葉30番1	中部電力株式会社 半田営業所	H29.1.16	ガス等	3147	H29.1.24	工事立会
西尾市	六ツ家具塚	西尾市上町元清水25-2	波多野建設株式会社	H29.1.13	個人住宅	3148	H29.1.24	工事立会
稲沢市	奥田町遺跡	稲沢市奥田計用町61地内	中部電力株式会社 半田営業所	H29.1.10	ガス等	3157	H29.1.24	慎重工事
稲沢市	下津北山遺跡	稲沢市下津南山1丁目5番11の一部	個人	H29.1.16	個人住宅	3158	H29.1.24	慎重工事
小牧市	二重堀中屋敷遺跡	小牧市大字二重堀955-2番地先	東邦瓦斯株式会社	H29.1.13	ガス等	3159	H29.1.24	慎重工事
設楽町	豊詰遺跡	北設楽郡設楽町大字豊邦字豊詰26番	KDDI株式会社	H29.1.18	ガス等	3160	H29.1.24	慎重工事
東海市	畑間遺跡	東海市大田町竹場23番6、24番3、26番3、27番3	個人	H29.1.12	個人住宅	3161	H29.1.24	工事立会
岡崎市	土井下屋敷跡	岡崎市土井町字西番城21番1の一部	個人	H29.1.13	個人住宅	3162	H29.1.24	工事立会
春日井市	松戸戸遺跡	春日井市町田町二丁目73番	個人	H29.1.14	個人住宅	3171	H29.1.24	慎重工事
安城市	本證寺境内	安城市野寺町野寺56番1、57番	個人	H29.1.10	個人住宅	3172	H29.1.24	工事立会
安城市	北加美遺跡	安城市小川町北加美31番1	個人	H29.1.12	個人住宅	3173	H29.1.24	工事立会
安城市	本證寺境内	安城市野寺町野寺44番2	個人	H28.12.14	個人住宅	3174	H29.1.24	工事立会
みよし市	荒畑遺跡	みよし市三好町上255番3	個人	H29.1.17	個人住宅	3188	H29.1.26	慎重工事
一宮市	福塚前遺跡	一宮市今伊勢町馬寄字福塚前地内	東邦瓦斯株式会社	H29.1.11	ガス等	3189	H29.1.26	慎重工事
一宮市	福塚前遺跡	一宮市今伊勢町馬寄字福塚前地内	東邦瓦斯株式会社	H29.1.17	ガス等	3190	H29.1.26	慎重工事
一宮市	内割田城跡	一宮市木曾川町内割田字八荷丸12番、13番、566番、567番の各一部、9番、10番、14番、17番、18番	個人	H29.1.18	個人住宅	3191	H29.1.26	慎重工事
一宮市	堂浦遺跡	一宮市瀬部字堂浦51番1	個人	H29.1.12	個人住宅	3192	H29.1.26	工事立会
一宮市	西海戸集落南遺跡	一宮市浅井町東浅井字走り下17番	アイディホーム株式会社	H29.1.13	個人住宅	3193	H29.1.26	工事立会
清須市	清洲城下町遺跡	清須市寺野花園7番8・7番9	個人	H29.1.19	個人住宅	3194	H29.1.26	工事立会
清須市	清洲城下町遺跡	清須市西市場3丁目6番16	アイディホーム株式会社	H29.1.20	個人住宅	3195	H29.1.26	工事立会
豊川市	白鳥遺跡	豊川市白鳥町上郷中4-1の一部、5-1の一部、7-1の一部、7-2の一部、24-1、24-2、24-3の一部、25-1の一部、25-2の一部、25-4	株式会社 東海典礼	H29.1.17	その他建物	3196	H29.1.26	工事立会
岩倉市	中出口遺跡	岩倉市東町東出口7番1	個人	H29.1.19	個人住宅	3197	H29.1.26	工事立会
東海市	畑間遺跡	東海市大田町竹場29番3、30番4、30番5、39番	個人	H29.1.16	個人住宅	3198	H29.1.26	工事立会
安城市	安城古城跡	安城市安城町照路8番1の一部	個人	H28.11.8	個人住宅	3199	H29.1.26	工事立会
豊川市	行明遺跡	豊川市正岡町胡麻田710他62筆	オリックス株式会社	H29.1.17	その他建物	3200	H29.1.26	工事立会
新城市	来迎松城跡	新城市富永字郷中75地内	中部電力株式会社 新城営業所	H29.1.19	ガス等	3201	H29.1.26	工事立会
新城市	市神遺跡	新城市富永字地藏堂12-1、字郷中94	中部電力株式会社 新城営業所	H29.1.19	ガス等	3202	H29.1.26	工事立会
岩倉市	寺山遺跡	岩倉市川井町寺山79番地先	東邦瓦斯株式会社	H29.1.17	ガス等	3203	H29.1.26	慎重工事
岡崎市	小倉遺跡	岡崎市小倉町二丁目6番5	個人	H28.12.27	個人住宅	3208	H29.1.26	発掘調査
岡崎市	大平東大森城跡	岡崎市大平町字土井東3-5	個人	H29.1.18	個人住宅	3209	H29.1.26	工事立会
岡崎市	山王遺跡、井田城跡	岡崎市井田町548番地先～字西田7番地先	東邦瓦斯株式会社	H29.1.19	ガス等	3210	H29.1.26	工事立会
豊田市	秋葉4号墳	豊田市平山町一丁目5番20	個人	H29.1.10	個人住宅	3211	H29.1.26	慎重工事
豊田市	寺部遺跡	豊田寺部土地区画整理26街区2の一部	個人	H29.1.18	個人住宅	3212	H29.1.26	慎重工事
安城市	今村城跡	安城市今本町一丁目696番	個人	H29.1.19	個人住宅	3221	H29.1.27	工事立会
岡崎市	平岩城跡(明大寺城跡)	岡崎市明大寺町字川端20番2地先～上明大寺町1丁目6番2地先	東邦瓦斯株式会社	H29.1.23	ガス等	3222	H29.1.30	工事立会
岡崎市	土井城跡(土井城A)	岡崎市土井町字池田甲26番2地先	東邦瓦斯株式会社	H29.1.23	ガス等	3223	H29.1.30	工事立会
岡崎市	下市場遺跡	岡崎市桑谷町字中村105番地の一部	個人	H29.1.20	個人住宅	3224	H29.1.27	工事立会
豊橋市	城前遺跡	豊橋市賀茂町字城前35番	個人	H29.1.12	個人住宅	3235	H29.1.31	慎重工事

市町村名	遺跡の名称	所在地	届出者	届出日付	工事の目的	県文書番号		指示事項
						28教生	通知日付	
豊橋市	西小鷹野遺跡	豊橋市西小鷹野 1-8-21、8-22	個人	H28.10.7	個人住宅	3236	H29.1.31	慎重工事
みよし市	小金下遺跡	みよし市筋生町小金下 113 番 2	個人	H29.1.18	個人住宅	3237	H29.1.31	慎重工事
稲沢市	七ツ寺屋敷遺跡	稲沢市七ツ寺町屋敷 34-1 地内	中部電力株式会社 一宮営業所	H29.1.17	ガス等	3238	H29.1.31	慎重工事
稲沢市	天池紙ノ木遺跡	稲沢市天池東町地内	東邦瓦斯株式会社	H29.1.19	ガス等	3239	H29.1.31	慎重工事
稲沢市	道外遺跡	稲沢市氷室町地内	東邦瓦斯株式会社	H29.1.19	ガス等	3240	H29.1.31	慎重工事
稲沢市	奥田町遺跡	稲沢市奥田計用町 61 番	個人	H29.1.19	個人住宅	3241	H29.1.31	慎重工事
岡崎市	真宮遺跡	岡崎市真宮町 6 番 8	個人	H29.1.25	個人住宅	3256	H29.1.31	工事立会
一宮市	島村集落東遺跡	一宮市島村字岩畑 地内	東邦瓦斯株式会社	H29.1.24	ガス等	3257	H29.1.31	慎重工事
一宮市	瀬部四日市場集落北遺跡	一宮市瀬部字長塚 51-1 地内	中部電力株式会社 一宮営業所	H29.1.23	ガス等	3258	H29.1.31	工事立会
一宮市	馬見塚遺跡	一宮市馬見塚字長畑地内	東邦瓦斯株式会社	H29.1.24	ガス等	3259	H29.1.31	慎重工事
豊田市	辻貝戸遺跡	豊田市西中山町蔵屋敷 43 番 2	個人	H29.1.24	個人住宅	3260	H29.1.31	慎重工事
新城市	黒瀬遺跡	新城市大海字黒瀬 22 番 1	個人	H29.1.25	個人住宅	3261	H29.1.31	慎重工事
幸田町	松山古墳	額田郡幸田町大字菱池字農基 27-3 番地 地内	中部電力株式会社 岡崎営業所	H29.1.23	ガス等	3262	H29.1.31	慎重工事
岡崎市	生平遺跡	岡崎市岩津町一丁目 2 番 6	個人	H29.1.27	個人住宅	3266	H29.2.3	工事立会
岡崎市	東長峰第 1 号墳・東長峰第 2 号墳	岡崎市竜美北一丁目 7 番 2	一建設株式会社 刈谷営業所	H29.1.25	個人住宅	3267	H29.1.31	工事立会
瀬戸市	内田町遺跡	瀬戸市三沢町 2 丁目 64 番 2 地先~78 番 2 地先	東邦瓦斯株式会社	H29.1.26	ガス等	3270	H29.2.1	工事立会
豊橋市	吉田城跡・飽海遺跡	豊橋市八町通三丁目 6 番 1	個人	H28.11.28	個人住宅	3275	H29.2.3	発掘調査
稲沢市	尾張国府跡	稲沢市松下二丁目 20 番 7	個人	H29.1.20	個人住宅	3277	H29.2.3	慎重工事
大府市	川池西古窯	大府市柳山町 4 丁目 171 番	個人	H29.1.10	個人住宅	3278	H29.2.7	発掘調査
北名古屋 市	弥勒寺遺跡	北名古屋弥勒寺西三丁目 61 番	株式会社大成不動産	H29.1.24	個人住宅	3281	H29.2.7	工事立会
田原市	青津前田遺跡	田原市神戸町前放畑 24 番 2・24 番 3	個人	H29.1.25	個人住宅	3291	H29.2.7	工事立会
刈谷市	中条遺跡	刈谷市重原本町五丁目 52 番 1	個人	H29.1.26	個人住宅	3293	H29.2.7	工事立会
東海市	宮西遺跡	東海市横須賀町浜屋敷甲 27 番、27 番第 1	株式会社飯田産業	H29.1.26	個人住宅	3294	H29.2.7	工事立会
稲沢市	塔の越遺跡	稲沢市長野一丁目 2 番 1	株式会社セブンイレブン・ジャパン	H29.1.27	店舗	3295	H29.2.7	慎重工事
稲沢市	大塚遺跡	稲沢市大塚南 3 丁目 129 地内	中部電力株式会社 一宮営業所	H29.1.31	ガス等	3296	H29.2.7	慎重工事
稲沢市	清水寺前遺跡	稲沢市西島出町 120 番 1	個人	H29.1.17	個人住宅	3297	H29.2.7	慎重工事
豊田市	五反田遺跡	豊田花園土地区画整理事業 28 街区 3	個人	H29.1.26	個人住宅	3298	H29.2.7	慎重工事
豊田市	清水口 1 号窯	豊田市西中山町清水口 130 番 32	個人	H29.1.27	個人住宅	3299	H29.2.7	慎重工事
清須市	清洲城下町遺跡	清須市一場御園 722 番 6	個人	H29.1.30	個人住宅	3305	H29.2.7	工事立会
一宮市	妙興寺集落南遺跡	一宮市大和町妙興寺字横道地内	東邦瓦斯株式会社	H29.1.25	ガス等	3311	H29.2.7	慎重工事
一宮市	森本集落東遺跡	一宮市森本 2 丁目 20 番 17	個人	H29.2.1	個人住宅	3312	H29.2.7	慎重工事
一宮市	門間遺跡	一宮市木曾川町門間字筋違 24 地内	中部電力株式会社 一宮営業所	H29.1.26	ガス等	3313	H29.2.7	工事立会
一宮市	林野集落東遺跡	一宮市萩原町林野字金森 10-1 地内	中部電力株式会社 一宮営業所	H29.1.26	ガス等	3314	H29.2.7	工事立会
安城市	寺領庵寺跡	安城市寺領町久後 58-1	個人	H29.1.31	個人住宅	3315	H29.2.7	工事立会
清須市	清洲城下町遺跡	清須市鍋片一丁目 107 番 1	個人	H29.2.6	個人住宅	3316	H29.2.7	工事立会
碧南市	坊領貝塚	碧南市坂口町 4 丁目 46 番 2、46 番 3 地内	中部電力株式会社 刈谷営業所	H29.1.26	ガス等	3323	H29.2.10	工事立会
豊田市	挙母城跡	豊田市元城町一丁目 45 番 2	個人	H29.1.31	個人住宅	3324	H29.2.10	工事立会
豊川市	白鳥遺跡	豊川市白鳥町下郷中 104 番 1 の一部、105 番の一部	個人	H29.2.3	個人住宅	3326	H29.2.10	工事立会
稲沢市	高須賀遺跡	稲沢市稲島町寺山 47	個人	H29.2.2	個人住宅	3327	H29.2.10	工事立会
稲沢市	勝幡城跡	稲沢市平浜町城之内 91 番 1	個人	H29.2.2	個人住宅	3328	H29.2.10	慎重工事
稲沢市	重本・池部遺跡	稲沢市重本三丁目地内	東邦瓦斯株式会社	H29.2.2	ガス等	3329	H29.2.10	慎重工事
大府市	寺田遺跡	大府市横根町寺田 117 番の一部	個人	H29.1.13	個人住宅	3330	H29.2.10	慎重工事
春日井市	神領海東遺跡	春日井市神領町一丁目 7 番 10 の一部	個人	H29.1.27	個人住宅	3341	H29.2.15	工事立会
安城市	山ノ寺遺跡	安城市桜井町城河原 89 番 1	個人	H29.2.2	個人住宅	3342	H29.2.15	工事立会
刈谷市	大西南貝塚	刈谷市泉田町半崎 155 番地先~156 番地先	東邦瓦斯株式会社	H29.2.6	ガス等	3343	H29.2.15	工事立会
瀬戸市	落合橋南遺跡	瀬戸市品野町六丁目 257 番 8	個人	H29.2.6	個人住宅	3344	H29.2.15	工事立会
みよし市	荒畑遺跡	みよし市三好町 140 番	個人	H29.2.1	個人住宅	3345	H29.2.15	工事立会
みよし市	荒畑遺跡	みよし市三好町荒池 3 番 1、4 番 2、4 番 3、4 番 5	個人	H29.2.1	個人住宅	3346	H29.2.15	工事立会
岩倉市	天神遺跡	岩倉市泉町板屋 51-4	サンヨーハウジング名古屋春日井支店	H29.2.1	個人住宅	3347	H29.2.15	慎重工事

市町村名	遺跡の名称	所在地	届出者	届出日付	工事の目的	県文書番号		指示事項
						28教生	通知日付	
新城市	来迎寺城跡	新城市富永字郷中 75	株式会社三立	H29. 1. 26	その他開発	3353	H29. 2. 15	工事立会
蒲郡市	蒲形城跡	蒲郡市本町 269-16、269-18、269-23、269-24、271-1、271-6、271-8	個人	H29. 1. 5	店舗	3365	H29. 2. 15	工事立会
碧南市	中松貝塚	碧南市中松町三丁目 78 番 1	個人	H29. 2. 7	個人住宅	3366	H29. 2. 15	工事立会
豊田市	東小笹遺跡	豊田市越戸町上西小笹 103 番 3、103 番 4	個人	H29. 2. 6	個人住宅	3367	H29. 2. 15	工事立会
一宮市	東宮重城跡	一宮市萩原町東宮重字西屋敷 269-1	個人	H29. 1. 26	個人住宅	3368	H29. 2. 15	工事立会
豊田市	寺部遺跡	豊田寺部土地区画整理事業 8 街区 4 画地	個人	H29. 2. 6	個人住宅	3369	H29. 2. 15	慎重工事
北名古屋 市	六所遺跡	北名古屋市片場六所 23 番	株式会社大成不動産	H29. 2. 7	個人住宅	3370	H29. 2. 15	工事立会
安城市	寺領院寺跡	安城市寺領町牛家 77-1、77-2、76	個人	H29. 2. 9	個人住宅	3371	H29. 2. 15	工事立会
東海市	畑間遺跡	東海市大田町的場 30-5、40-6、45-3	個人	H29. 1. 26	個人住宅	3372	H29. 2. 15	工事立会
小牧市	北大山遺跡	小牧市応時三丁目 95 番、96 番、105 番	個人	H29. 2. 6	個人住宅	3373	H29. 2. 15	慎重工事
一宮市	池之上遺跡	一宮市三ツ井 6 丁目 4 番 10 の一部	タクトホーム株式会社	H29. 2. 7	個人住宅	3374	H29. 2. 15	工事立会
春日井市	神領海東遺跡	春日井市神領町一丁目 7 番 24	個人	H29. 2. 4	個人住宅	3402	H29. 2. 17	工事立会
春日井市	神領海東遺跡	春日井市神領町一丁目 7 番 10	個人	H29. 2. 4	個人住宅	3403	H29. 2. 17	工事立会
豊田市	瑞穂遺跡	豊田市瑞穂町 3 丁目 46 番地、47 番地	個人	H29. 2. 7	個人住宅	3404	H29. 2. 17	工事立会
豊田市	古瀬間城跡	豊田市志賀町城山 521	志賀町ふるさと倶楽部	H29. 2. 4	その他開発	3405	H29. 2. 17	工事立会
稲沢市	塚之上遺跡	稲沢市竹腰東町 52 番地	個人	H29. 2. 9	個人住宅	3406	H29. 2. 17	工事立会
稲沢市	高御堂遺跡	稲沢市高御堂 1 丁目 21 番 7	株式会社アネストワン	H29. 2. 10	個人住宅	3407	H29. 2. 17	慎重工事
春日井市	勝川遺跡	春日井市勝川町 10 丁目 7-4	株式会社協和コーポレーション	H29. 2. 8	個人住宅	3408	H29. 2. 17	慎重工事
春日井市	松戸河遺跡	春日井市細木町 2 丁目 78 番地 2	株式会社セントラルブリック	H29. 2. 10	その他建物	3409	H29. 2. 17	慎重工事
岡崎市	土井城跡A	岡崎市土井町字池田甲 11 番、12 番	個人	H29. 2. 10	個人住宅	3417	H29. 2. 24	工事立会
豊田市	寺部遺跡	豊田市中野町 1 丁目 9	宗教法人 明勝寺	H29. 2. 13	その他建物	3418	H29. 2. 24	工事立会
清須市	清洲城下町遺跡	清須市清洲下町 2229 番 1	個人	H29. 2. 9	個人住宅	3419	H29. 2. 24	工事立会
清須市	清洲城下町遺跡	清須市一場御園 845 番 1	個人	H29. 2. 13	個人住宅	3420	H29. 2. 24	工事立会
清須市	清洲城下町遺跡	清須市一場矢倉 668 番 1 の一部、669 番 1 の一部、670 番 2 の一部	個人	H29. 2. 15	個人住宅	3421	H29. 2. 24	工事立会
清須市	清洲城下町遺跡	清須市清洲田中町 125 番地地先	中部電力株式会社 中村営業所	H29. 2. 9	ガス等	3422	H29. 2. 24	慎重工事
豊橋市	橋良遺跡	豊橋市柱二番町 127 番 2	個人	H29. 1. 23	個人住宅	3423	H29. 2. 24	慎重工事
武豊町	若宮遺跡	知多郡武豊町字若宮 124 番 9、104 番 10、105 番 6、123 番 8	個人	H29. 2. 12	個人住宅	3424	H29. 2. 24	工事立会
小牧市	北大山遺跡	小牧市応時 3 丁目地内	東邦瓦斯株式会社	H29. 1. 13	ガス等	3467	H29. 2. 24	慎重工事
一宮市	妙興寺集落東遺跡	一宮市大和町妙興寺字出町前 69 番	アイディホーム株式会社	H29. 2. 12	個人住宅	3478	H29. 2. 28	慎重工事
岩倉市	御山寺遺跡	岩倉市鈴鈴町中島地内	東邦瓦斯株式会社	H29. 2. 16	ガス等	3479	H29. 2. 28	慎重工事
稲沢市	赤池宿遺跡	稲沢市赤池東山町地内	中部電力株式会社 一宮営業所	H29. 2. 13	ガス等	3480	H29. 2. 28	慎重工事
安城市	道上遺跡	安城市安城町道上 5 番 93、10 番 13、10 番 10	個人	H29. 1. 17	個人住宅	3481	H29. 2. 28	慎重工事
東栄町	柏原遺跡	北設楽郡東栄町大字振草字小林柏原 82 番	KDDI 株式会社 名古屋エンジニアリングセンター	H29. 2. 14	ガス等	3482	H29. 2. 28	慎重工事
田原市	十七谷古窯跡	田原市田原町十七谷 113 番 1	個人	H29. 2. 6	個人住宅	3483	H29. 2. 28	慎重工事
田原市	取手遺跡	田原市加治町東取手 93 番 2	個人	H29. 2. 6	個人住宅	3484	H29. 2. 28	慎重工事
田原市	加治A遺跡	田原市赤石五丁目 11 番、12 番	個人	H29. 2. 6	個人住宅	3485	H29. 2. 28	工事立会
一宮市	内割田城跡	一宮市木曾川町内割田字八荷丸 18 地内	中部電力株式会社 一宮営業所	H29. 2. 9	ガス等	3486	H29. 2. 28	工事立会
東海市	奥山池 3 号窯	東海市荒尾町下大脇 57 番 92、59 番 6	個人	H29. 2. 14	個人住宅	3487	H29. 2. 28	慎重工事
小牧市	甲屋敷東遺跡	小牧市小木二丁目 457 番 1 の一部、460 番の一部	個人	H29. 2. 15	個人住宅	3488	H29. 2. 28	慎重工事
清須市	清洲城下町遺跡	清須市清洲橋 1868-1 の一部、1828-2 の一部、1874 の一部、1867-1 の一部、1785 の一部、1876	あさの不動産事務所	H29. 2. 17	宅地造成	3489	H29. 2. 28	慎重工事
清須市	清洲城下町遺跡	清須市清洲下町 2221-9、2222-7	個人	H29. 2. 16	個人住宅	3490	H29. 2. 28	工事立会

市町村名	遺跡の名称	所在地	届出者	届出日付	工場の目的	県文書番号		指示事項
						28教生	通知日付	
瀬戸市	若宮遺跡	瀬戸市若宮町三丁目 106 番の 一部	個人	H29. 2. 17	個人住宅	3491	H29. 2. 28	工事立会
稲沢市	塚之上遺跡	稲沢市竹腰中町 105 番 5	個人	H29. 2. 15	個人住宅	3492	H29. 2. 28	工事立会
武豊町	上ヶ遺跡	知多郡武豊町上ヶ 45-1	株式会社トリイハウジング	H29. 2. 17	その他建物	3493	H29. 2. 28	工事立会
みよし市	西荒井遺跡	みよし市福谷町西荒井 17 番 4(15 番 3 の一部、 17 番 1 の一部)	個人	H29. 1. 31	個人住宅	3494	H29. 2. 28	工事立会
みよし市	小金下遺跡	みよし市蒔生町小金下 113 番 4、113 番 9	個人	H29. 2. 3	個人住宅	3495	H29. 2. 28	工事立会
刈谷市	下重原貝塚	刈谷市下重原町四丁目 14 番地 内	中部電力株式会社 刈谷営 業所	H29. 2. 20	ガス等	3496	H29. 2. 28	工事立会
安城市	寺領院寺跡	安城市寺領町久後 2 番 3	個人	H29. 2. 10	個人住宅	3497	H29. 2. 28	工事立会
岡崎市	岡崎城総堀跡	岡崎市松本町一丁目 40 番、41 番	株式会社 RC ハウジング	H29. 2. 17	個人住宅	3498	H29. 2. 28	慎重工事
春日井市	桜左下五反田遺跡	春日井市桜佐町地内	中部電力株式会社 春日井 営業所	H29. 2. 17	ガス等	3499	H29. 2. 28	慎重工事
春日井市	熊野高見遺跡	春日井市熊野町地内	中部電力株式会社 春日井 営業所	H29. 2. 17	ガス等	3500	H29. 2. 28	慎重工事
稲沢市	赤池宿遺跡	稲沢市赤池坂畑町 60 番 他 14 筆	菱輝金型工業株式会社	H29. 1. 20	工場	3501	H29. 2. 28	慎重工事
稲沢市	尾張国府跡	稲沢市国府宮一丁目 6 番 35	個人	H29. 2. 6	個人住宅	3502	H29. 2. 28	慎重工事
稲沢市	尾張国府跡	稲沢市国府宮一丁目 4 番 3、4 番 12、4 番 13	セキスイハイム中部株式会 社 名古屋支社	H29. 2. 14	個人住宅	3504	H29. 2. 28	慎重工事
稲沢市	日下部屋敷遺跡	稲沢市日下部中町 6 丁目 39・ 46 番地先・35-2・36-1 番地 内	中部電力株式会社 一宮営 業所	H29. 2. 17	ガス等	3505	H29. 2. 28	慎重工事
豊田市	深見 2 号墳	豊田市深見町後田 120 番 29、 120 番 3	個人	H29. 2. 17	個人住宅	3507	H29. 2. 28	慎重工事
豊田市	挙母城跡	豊田市小坂本町六丁目 94 番 5、94 番 7	個人	H29. 2. 20	個人住宅	3508	H29. 2. 28	慎重工事
岩倉市	岩倉城	岩倉市下本町丸之内 106-2 番 地先	東邦瓦斯株式会社	H29. 1. 13	ガス等	3509	H29. 2. 28	慎重工事
岩倉市	御山寺遺跡	岩倉市本町北廻間 58 番 9、62 番 1、65 番 4、66 番 3	積水ハウス株式会社 名古 屋シャワーウッド住宅支店 支店長	H29. 2. 20	個人住宅	3510	H29. 2. 28	慎重工事
碧南市	坊領貝塚	碧南市坂口町四丁目 46 番 1	アイディホーム株式会社	H29. 2. 17	個人住宅	3511	H29. 2. 28	工事立会
武豊町	上ヶ遺跡	知多郡武豊町上ヶ 132 番地 1	個人	H29. 2. 21	個人住宅	3512	H29. 2. 28	工事立会
岩倉市	真光寺遺跡	岩倉市下本町真光寺 231 番 1 の一部	大和ハウス工業株式会社 愛知北支店	H29. 2. 23	個人住宅	3513	H29. 3. 1	慎重工事
稲沢市	大宮・北畑遺跡	稲沢市井之口北畑町 144 番地 先	東邦瓦斯株式会社	H29. 1. 13	ガス等	3521	H29. 2. 28	慎重工事
豊田市	上野下村城跡	豊田市上郷町下山 22 番	個人	H29. 2. 21	その他建物	3547	H29. 3. 1	慎重工事
稲沢市	尾張国府跡	稲沢市松下二丁目 5 番 34	個人	H29. 2. 17	個人住宅	3548	H29. 3. 1	慎重工事
稲沢市	蓮池遺跡	稲沢市幸町 20 番	個人	H29. 2. 20	個人住宅	3549	H29. 3. 1	慎重工事
稲沢市	尾張国府跡	稲沢市国府宮三丁目 5 番 8 号 地先	東邦瓦斯株式会社	H29. 2. 20	ガス等	3550	H29. 3. 1	慎重工事
稲沢市	東畑院寺跡	稲沢市稲島東 4 丁目地内	中部電力株式会社 一宮営 業所	H29. 2. 21	ガス等	3551	H29. 3. 1	慎重工事
稲沢市	上石田遺跡	稲沢市駅前 2 丁目 6-2 番地 地先	中部電力株式会社 一宮営 業所	H29. 2. 21	ガス等	3552	H29. 3. 1	慎重工事
稲沢市	瀬古遺跡	稲沢市目比町亥亥出 1724 地先	中部電力株式会社 一宮営 業所	H29. 2. 21	ガス等	3553	H29. 3. 1	慎重工事
稲沢市	日下部・六角堂遺跡	稲沢市日下部中町一丁目 46 番 1、47 番 1	個人	H29. 2. 16	個人住宅	3554	H29. 3. 1	工事立会
稲沢市	下津宿遺跡	稲沢市下津矢口町 8 番	個人	H29. 2. 20	個人住宅	3555	H29. 3. 1	工事立会
豊川市	鎌水 A 遺跡	豊川市大木町鎌水 37-108、37 -109、37-110、37-111、37 -112、37-113、37-114	株式会社金トビ志賀	H29. 2. 22	工場	3556	H29. 3. 1	工事立会
岡崎市	岡崎城総堀跡	岡崎市八幡町二丁目 38 番	個人	H29. 2. 22	個人住宅	3557	H29. 3. 1	工事立会
安城市	山ノ寺遺跡	安城市桜井町城河原 89 番 2	個人	H29. 2. 22	個人住宅	3566	H29. 3. 6	工事立会
知多市	畑間遺跡	知多郡市計画事業太田川駅周 辺土地区画整理事業 96 街区 5-5 番	個人	H29. 2. 23	個人住宅	3567	H29. 3. 6	工事立会
知多市	畑間遺跡	知多郡市計画事業太田川駅周 辺土地区画整理事業 44 街区 8 番の一部、9 番、10 番の一部	個人	H29. 2. 23	個人住宅	3568	H29. 3. 6	工事立会
一宮市	妙興寺集落南遺跡	一宮市大和町妙興寺字横道 10 番 1 の一部	一建設株式会社 一宮営業 所	H29. 1. 25	個人住宅	3569	H29. 3. 6	その他
みよし市	黒笹 20 号窯	みよし市打越町新池浦 86 番 19	共進開発有限会社	H29. 3. 1	その他建物	3584	H29. 3. 10	工事立会
西尾市	岡山南遺跡	西尾市吉良町木石橋 75 番 4	個人	H29. 2. 28	個人住宅	3585	H29. 3. 10	工事立会
江南市	宮山遺跡	江南市般若町東山 99 番	アイディホーム株式会社	H29. 2. 23	個人住宅	3586	H29. 3. 10	工事立会
清須市	清洲城下町遺跡	清須市寺野花園 7-8 番地先	東邦瓦斯株式会社	H29. 2. 27	ガス等	3587	H29. 3. 10	工事立会

市町村名	遺跡の名称	所在地	届出者	届出日付	工事の目的	県文書番号		指示事項
						28教生	通知日付	
安城市	山崎城跡	安城市高木町高畑7番1	個人	H29.2.23	個人住宅	3588	H29.3.10	工事立会
安城市	別脚庵寺跡	安城市別脚町油石84-4、82-2	個人	H29.1.24	個人住宅	3589	H29.3.10	工事立会
稲沢市	一色城跡	稲沢市西島本町88番	個人	H29.2.22	個人住宅	3590	H29.3.10	工事立会
稲沢市	塔の越遺跡	稲沢市治郎丸石塚町22番	個人	H29.2.27	個人住宅	3591	H29.3.10	工事立会
稲沢市	陸田宮前遺跡	稲沢市陸田宮前一丁目10番10、11	株式会社玉善	H29.2.22	個人住宅	3592	H29.3.10	慎重工事
小牧市	諏訪家遺跡	小牧市大字三ツ洲地内	東邦瓦斯株式会社	H29.2.27	ガス等	3593	H29.3.10	慎重工事
小牧市	西之島北屋敷遺跡	小牧市大字西之島地内	東邦瓦斯株式会社	H29.2.28	ガス等	3594	H29.3.10	慎重工事
岩倉市	岩倉城	岩倉市下本町城址55番地	中部電力株式会社 小牧営業所	H29.2.21	ガス等	3595	H29.3.10	慎重工事
瀬戸市	石田遺跡	瀬戸市石田町224	中部電力株式会社 旭名東営業所	H29.2.23	ガス等	3603	H29.3.10	工事立会
一宮市	内割田城跡	一宮市木曾川町内割田字八荷丸567-2、566-2地内	中部電力株式会社 一宮営業所	H29.2.17	ガス等	3604	H29.3.10	工事立会
一宮市	妙興寺集落東遺跡	一宮市大和町妙興寺字出町前9番	個人	H29.2.28	個人住宅	3605	H29.3.10	慎重工事
一宮市	馬見塚遺跡	一宮市馬見塚字又木 地内	東邦瓦斯株式会社	H29.2.28	ガス等	3606	H29.3.10	慎重工事
春日井市	神領出口遺跡	春日井市神領町二丁目9番34	個人	H29.2.17	個人住宅	3624	H29.3.15	発掘調査
田原市	数原第1・2号窯	田原市相川町数原24番、25番2、25番6、26番16	個人	H29.2.22	個人住宅	3625	H29.3.15	工事立会
豊川市	麻生田当貝津遺跡	豊川市大橋町3丁目159番、160番	株式会社東栄住宅	H29.3.6	個人住宅	3626	H29.3.15	工事立会
清須市	清洲城下町遺跡	清須市清洲外堀2501-2	中部電力株式会社 中村営業所	H29.3.6	ガス等	3627	H29.3.15	工事立会
清須市	土田遺跡	清須市廻間3丁目1509	中部電力株式会社 中村営業所	H29.3.6	ガス等	3628	H29.3.15	工事立会
清須市	清洲城下町遺跡	清須市一場御園722番5、722番7、721番6	一建設株式会社	H29.3.7	個人住宅	3629	H29.3.15	工事立会
清須市	清洲城下町遺跡	清須市一場御園857番3の一部	合同会社富士電気	H29.3.7	その他建物	3630	H29.3.15	慎重工事
一宮市	西御堂集落西遺跡	一宮市萩原町西御堂宮西13番	個人	H29.3.2	個人住宅	3631	H29.3.15	慎重工事
稲沢市	高御堂遺跡	稲沢市高御堂一丁目21番22	個人	H29.3.3	個人住宅	3632	H29.3.15	慎重工事
稲沢市	奥田町遺跡	稲沢市奥田寺切町17番、18番、19番、20番、21番、22番、23番、122番	株式会社ローソン	H29.3.3	店舗	3633	H29.3.15	工事立会
稲沢市	大宮・北町遺跡	稲沢市井之口大宮町217番1	個人	H29.3.6	個人住宅	3634	H29.3.15	工事立会
岡崎市	能見城跡	岡崎市元能見町107-7	大興建設株式会社	H29.3.6	宅地造成	3635	H29.3.15	工事立会
瀬戸市	北山7号窯跡	瀬戸市北丘町329番	中部テラーサービス有限公司	H29.3.8	その他開発	3640	H29.3.15	工事立会
豊明市	杏掛城遺跡	豊明市杏掛町東本郷89番	個人	H29.3.7	個人住宅	3649	H29.3.15	慎重工事
一宮市	妙興寺境内地遺跡	一宮市大和町妙興寺字北浦宮地2824番5、2824番6	株式会社TSON	H29.3.8	個人住宅	3650	H29.3.15	慎重工事
知多市	深山口古窯	知多市八幡字深山口70番27	個人	H29.2.23	個人住宅	3651	H29.3.15	慎重工事
瀬戸市	石田遺跡	瀬戸市池田町225番12	個人	H29.3.7	個人住宅	3652	H29.3.15	工事立会
武豊町	上ヶ遺跡	知多郡武豊町字上ヶ22番1の一部	個人	H29.2.28	個人住宅	3653	H29.3.10	工事立会
一宮市	東宮重城跡	一宮市萩原町東宮重字西屋敷269番3	株式会社細田建築	H29.3.8	個人住宅	3653	H29.3.15	工事立会
春日井市	庄名向田遺跡	春日井市庄名町2丁目4-17	株式会社東海・ビルド一級建築士事務所	H29.2.24	個人住宅	3654	H29.3.15	慎重工事
刈谷市	刈谷城跡	刈谷市城町1-1	刈谷市観光協会	H29.3.13	観光開発	3680	H29.3.21	その他
豊田市	高橋遺跡	豊田市中野町七丁目36番	個人	H29.3.8	個人住宅	3681	H29.3.21	工事立会
岡崎市	荒子古墳(宇頭11号墳)	岡崎市宇頭北町1丁目7番13地先~7番15地先	東邦瓦斯株式会社	H29.3.7	ガス等	3682	H29.3.21	工事立会
岡崎市	御堂山遺跡	岡崎市福岡町字山下1番2	有限会社 河津設計	H29.3.7	個人住宅	3683	H29.3.21	工事立会
岡崎市	神田遺跡	岡崎市小美町字殿街道36番1、40番	個人	H29.3.7	個人住宅	3684	H29.3.21	工事立会
豊橋市	見丁塚遺跡	豊橋市東脇一丁目6-7	株式会社RCハウジング	H29.3.8	個人住宅	3685	H29.3.15	工事立会
清須市	清洲城下町遺跡	清須市清洲大下町2151番20	個人	H29.3.9	個人住宅	3686	H29.3.21	工事立会
清須市	清洲城下町遺跡	清須市寺野元町21番1	個人	H29.3.9	個人住宅	3687	H29.3.21	工事立会
清須市	清洲城下町遺跡	清須市一場地内	東邦瓦斯株式会社	H29.3.10	ガス等	3688	H29.3.21	慎重工事
小牧市	洞庭遺跡	小牧市大字東田中地内	東邦瓦斯株式会社	H29.3.8	ガス等	3689	H29.3.21	慎重工事
稲沢市	古道遺跡	稲沢市目比町山浦208地内	中部電力株式会社 一宮営業所	H29.3.7	ガス等	3690	H29.3.21	慎重工事
稲沢市	古道遺跡	稲沢市目比町山浦185地内	中部電力株式会社 一宮営業所	H29.3.7	ガス等	3691	H29.3.21	慎重工事
稲沢市	古道遺跡	稲沢市目比町山浦239	中部電力株式会社 一宮営業所	H29.3.7	ガス等	3692	H29.3.21	慎重工事
稲沢市	下津北山遺跡	稲沢市下津南山1丁目5番11の一部	個人	H29.3.10	個人住宅	3695	H29.3.21	慎重工事

市町村名	遺跡の名称	所在地	届出者	届出日付	工事の目的	県文書番号		指示事項
						28教生	通知日付	
豊田市	瀬戸遺跡	豊田市泉町三丁目2番49	個人	H29.3.10	個人住宅	3696	H29.3.21	慎重工事
豊田市	五反田遺跡	豊田花園土地区画整理地内29街区3・3-1	個人	H29.3.10	個人住宅	3697	H29.3.21	慎重工事
瀬戸市	石田遺跡	瀬戸市西米泉町150番	個人	H29.3.13	個人住宅	3698	H29.3.21	慎重工事
瀬戸市	若宮遺跡	瀬戸市田中町245番地	個人	H29.3.7	その他建物	3699	H29.3.21	工事立会
瀬戸市	落合橋南遺跡	瀬戸市品野町6丁目254-57	個人	H29.3.10	個人住宅	3700	H29.3.21	工事立会
瀬戸市	落合橋南遺跡	瀬戸市品野町6丁目254-47	個人	H29.3.10	個人住宅	3701	H29.3.21	工事立会
岩倉市	御山寺遺跡	岩倉市東町長山99番	個人	H29.3.10	個人住宅	3702	H29.3.21	工事立会
小牧市	片山遺跡	小牧市大字村中字片山1174番	個人	H29.3.10	個人住宅	3739	H29.3.23	慎重工事
豊川市	本野原遺跡	豊川市西豊町三丁目55番7	個人	H29.3.13	個人住宅	3740	H29.3.23	慎重工事
みよし市	荒畑遺跡	みよし市三好町上145番9地先～植ノ畑1番5地先	東邦瓦斯株式会社	H29.3.14	ガス等	3741	H29.3.23	工事立会
みよし市	打越北屋敷遺跡	みよし市打越町北屋敷15番1	個人	H29.3.14	個人住宅	3742	H29.3.23	工事立会
豊田市	築平町下平遺跡	豊田市築平町下平94番1	ソフトバンク株式会社 東海技術部	H29.3.13	ガス等	3743	H29.3.23	工事立会
一宮市	時の島集落南遺跡	一宮市時の島字塚東20番1	個人	H29.3.15	個人住宅	3744	H29.3.23	工事立会
一宮市	九日市場集落南遺跡	一宮市丹陽町九日市場字北五反畑2866番4 2866番6 2867番3	個人	H29.3.15	個人住宅	3745	H29.3.23	工事立会
瀬戸市	若宮遺跡	瀬戸市田中町	中部電力株式会社 旭名東営業所	H29.3.7	ガス等	3759	H29.3.24	工事立会
瀬戸市	幡山遺跡	瀬戸市福元町104	中部電力株式会社 旭名東営業所	H29.3.10	ガス等	3760	H29.3.24	工事立会
岡崎市	岡崎城総堀跡	岡崎市西魚町17番、18番	株式会社アールプランナー	H29.3.16	その他開発	3761	H29.3.24	工事立会
清須市	清洲城下町遺跡	清須市西市場一丁目7番8の一部	個人	H29.3.15	個人住宅	3762	H29.3.24	工事立会
岩倉市	岩倉城	岩倉市下本町城址5-1、8-1、54	中央不動産販売株式会社	H29.3.21	宅地造成	3770	H29.3.24	工事立会
豊田市	仲田遺跡	豊田市岩神町仲田20-4 付近	中部電力株式会社 岡崎支店	H29.3.15	ガス等	3771	H29.3.24	工事立会
一宮市	浅野正木山遺跡	一宮市浅野字東大土14-2地先	中部電力株式会社 一宮営業所	H29.3.10	ガス等	3772	H29.3.24	工事立会
知立市	返萬燈遺跡	知立市上重原一丁目112番3	個人	H29.3.14	個人住宅	3773	H29.3.24	慎重工事
岩倉市	天神遺跡	岩倉市西市町東畑～泉町板屋地内	東邦瓦斯株式会社	H29.3.21	ガス等	3774	H29.3.24	慎重工事
岡崎市	於御所遺跡	岡崎市岩津町字於御所84番4	個人	H29.3.21	個人住宅	3787	H29.3.27	工事立会
瀬戸市	鴨ヶ沢窯跡	瀬戸市東山町1丁目169番地先～東山町8番地先	東邦瓦斯株式会社	H29.3.22	ガス等	3788	H29.3.27	慎重工事

②94条による通知

市町村名	遺跡の名称	所在地	通知者	通知日付	工事の目的	県文書番号		指示事項
						28教生	通知日付	
名古屋市	桜本町1丁目遺跡	名古屋市南区桜台1丁目14-1地先	西日本電信電話株式会社 名古屋支店	H28.3.7	電信電話	45	H28.4.5	慎重工事
名古屋市	棚下町遺跡	名古屋市南区棚下町1-57地先	西日本電信電話株式会社 名古屋支店	H28.3.7	電信電話	46	H28.4.5	慎重工事
名古屋市	桜台町遺跡	名古屋市南区桜台1丁目11-4、10-7地先の2カ所	西日本電信電話株式会社 名古屋支店	H28.3.7	電信電話	47	H28.4.5	慎重工事
名古屋市	千音寺遺跡	名古屋市中川区富田町千音寺川原田900-98地先	西日本電信電話株式会社 名古屋支店	H28.3.7	電信電話	48	H28.4.5	慎重工事
名古屋市	守山城跡	名古屋市守山区市場1001番4地先	名古屋市上下水道局経営本部 営業部 守山営業所	H28.3.10	下水道	49	H28.4.5	工事立会
清須市	朝日遺跡	清須市阿原角の城地内	名古屋市上下水道局	H28.3.23	水道	62	H28.3.29	工事立会
名古屋市	山崎町3丁目遺跡	名古屋市南区呼続二丁目地内	名古屋市上下水道局	H28.3.22	下水道	126	H28.4.7	工事立会
田原市	八幡上貝塚	田原市小中山町八幡上284番地2	田原市	H28.4.1	その他建物 (消防団詰所)	252	H28.4.15	発掘調査
豊田市	宮口遺跡	豊田市宮口町3丁目112-2、112-3	豊田市	H27.4.8	その他建物 (詰所格納庫)	278	H28.4.18	工事立会
名古屋市	朝日遺跡群東南部	名古屋市西区中沼町地内	名古屋市	H28.4.12	下水道	305	H28.4.20	慎重工事
名古屋市	呼続遺跡	名古屋市南区呼続4丁目付近	西日本電信電話株式会社 名古屋支店	H28.4.14	電信電話	330	H28.4.21	工事立会
東海市	畑間遺跡	東海市大田町東畑始め3地内	東海市	H28.4.8	区画整理	380	H28.4.22	発掘調査

市町村名	遺跡の名称	所在地	通知者	通知日付	工事の目的	県文書番号		指示事項
						28教生	通知日付	
名古屋市	極楽寺跡	名古屋市昭和区村雲町地内	名古屋市上下水道局	H28. 4. 18	水道	408	H28. 4. 27	慎重工事
名古屋市	大曾根八幡遺跡	名古屋市東区徳川町1番の4地先	西日本電信電話株式会社 名古屋支店	H28. 4. 20	電信電話	409	H28. 4. 27	工事立会
名古屋市	芦辺町遺跡	名古屋市北区芦辺町1丁目付近	名古屋市上下水道局	H28. 4. 18	下水道	410	H28. 4. 27	工事立会
名古屋市	高蔵遺跡	名古屋市熱田区沢上一丁目から高蔵町まで	名古屋市熱田土木事務所	H28. 4. 8	道路	411	H28. 4. 27	工事立会
名古屋市	万町遺跡	名古屋市中川区万町地内	名古屋市上下水道局	H28. 4. 15	下水道	412	H28. 4. 27	慎重工事
名古屋市	伊勢山中学校遺跡	名古屋市中区正木三丁目1007番地先~1001番地先	西日本電信電話株式会社 名古屋支店	H28. 4. 12	電信電話	413	H28. 4. 27	慎重工事
名古屋市	呼続遺跡	名古屋市南区呼続四丁目17番10号(名古屋市立呼続小学校)	名古屋市教育委員会	H28. 4. 20	学校	426	H28. 4. 28	工事立会
豊川市	白鳥遺跡、国分寺北遺跡	豊川市八幡町地内 他	豊川市	H28. 4. 26	区画整理	463	H28. 5. 6	発掘調査
名古屋市	瑞穂遺跡	名古屋市瑞穂区牧町2丁目地内	名古屋市上下水道局	H28. 4. 26	下水道	464	H28. 5. 6	工事立会
豊川市	黒仏遺跡	豊川市八幡町地内 他	豊川市	H28. 4. 28	下水道	512	H28. 5. 10	工事立会
名古屋市	稲葉地城跡	名古屋市中村区城屋敷町4丁目 付近	西日本電信電話株式会社 名古屋支店	H28. 4. 28	電信電話	516	H28. 5. 11	慎重工事
設楽町	大名倉遺跡	北設楽郡設楽町大名倉字滝ノ下、字下谷、字南海津地内	国土交通省中部地方整備局 設楽ダム工事事務所	H28. 4. 28	道路	499	H28. 5. 12	慎重工事
清須市	清洲城下町遺跡	清須市清洲田中町1番地先~清須市清洲弁天 地内	西日本電信電話株式会社 名古屋支店	H28. 5. 12	電信電話	579	H28. 5. 17	慎重工事
名古屋市	末盛城・H-38号窯	名古屋市千種区城山町3丁目	名古屋市緑政土木局	H28. 5. 10	公園造成	600	H28. 5. 19	工事立会
名古屋市	名古屋城三の丸遺跡	名古屋市中区三の丸二丁目地内	名古屋市上下水道局	H28. 5. 2	水道	608	H28. 5. 19	工事立会
名古屋市	名古屋城三の丸遺跡	名古屋市中区三の丸四丁目1-1番~8番地先	西日本電信電話株式会社 名古屋支店	H28. 5. 11	電信電話	609	H28. 5. 19	工事立会
名古屋市	湿ケ遺跡	名古屋市守山区大字中志段味字湿ケ2020番地の3	名古屋市上下水道局経営本部 営業部 守山営業所	H28. 5. 12	水道	610	H28. 5. 19	慎重工事
豊田市	真弓山城跡	豊田市足助町須沢39番地2	豊田市	H27. 5. 11	その他開発(柵列)	652	H28. 5. 24	工事立会
豊川市	白鳥遺跡	豊川市白鳥町地内	豊川市	H28. 5. 18	下水道	653	H28. 5. 24	工事立会
一宮市	瀬部上之郷集落南遺跡	一宮市瀬部字漆山地内	一宮市水道事業等管理者	H28. 5. 10	水道	654	H28. 5. 24	慎重工事
名古屋市	桜小学校遺跡	名古屋市南区桜台二丁目13番38号(桜小学校)	名古屋市教育委員会	H28. 5. 19	学校	655	H28. 5. 24	慎重工事
名古屋市	大森遺跡	名古屋市守山区天子田三丁目地内	名古屋市上下水道局	H28. 4. 27	水道	656	H28. 5. 24	慎重工事
瀬戸市	白坂雲興寺遺跡	瀬戸市白坂町	愛知県尾張農林水産事務所	H28. 5. 12	その他開発(森林保全)	660	H28. 5. 26	慎重工事
みよし市	福谷城址、市場古墳、西荒井遺跡	みよし市福谷町市場地内	愛知県豊田加茂建設事務所	H28. 5. 12	その他開発(急傾斜地崩壊対策施設)	661	H28. 5. 26	工事立会
名古屋市	瑞穂1号墳	名古屋市瑞穂区膳棚町3丁目60番地(豊岡小学校)	名古屋市教育委員会	H28. 5. 19	学校	702	H28. 5. 27	工事立会
田原市	畠村陣屋跡、羽根貝塚	田原市福江町上紺屋瀬古36番地4、37番地1、37番地2 田原市福江町中紺屋瀬古1番地1、1番地3、2番地5	田原市	H28. 5. 6	公園造成	718	H28. 5. 27	発掘調査
一宮市	重吉鋳物師街道遺跡	一宮市丹陽町重吉字鋳物師街道地内	一宮市水道事業等管理者	H28. 5. 24	下水道	732	H28. 5. 30	工事立会
豊橋市	城山遺跡、草間城址	豊橋市城山町78	豊橋市	H28. 5. 11	その他建物(撤去)	733	H28. 5. 30	工事立会
安城市	桜井城跡	安城市桜井町城向141番地1ほか	安城市	H28. 4. 26	区画整理	744	H28. 6. 1	発掘調査
豊田市	挙母城跡(桜城)	豊田市元城町1丁目43-4ほか 豊田市元城町1丁目43-1ほか	豊田市事業管理者	H28. 5. 26	下水道	760	H28. 6. 2	工事立会
豊田市	陣屋跡遺跡	豊田市足助町陣屋跡	愛知県	H28. 3. 31	その他建物(解体)	748	H28. 6. 3	工事立会
岡崎市	太夫塚古墳	岡崎市若松町字西之切88-3、89-1	岡崎市	H28. 5. 31	その他建物(フェンス移設)	783	H28. 6. 3	工事立会
岡崎市	岡崎城跡	岡崎市康生町(乙川河川敷右岸)	岡崎市	H28. 5. 31	観光開発	791	H28. 6. 6	工事立会
豊橋市	城山遺跡、草間城址	豊橋市城山町78	豊橋市	H28. 5. 25	その他建物(撤去)	808	H28. 6. 7	工事立会
豊橋市	吉田城址・飽海遺跡	豊橋市今橋町3番地の1	豊橋市	H28. 5. 23	公園造成	809	H28. 6. 7	発掘調査
名古屋市	名古屋城三の丸遺跡	名古屋市中区三の丸三丁目付近	名古屋市上下水道局	H28. 6. 7	下水道	915	H28. 6. 14	工事立会

市町村名	遺跡の名称	所在地	通知者	通知日付	工事の目的	県文書番号		指示事項
						28教生	通知日付	
名古屋市	高蔵遺跡	名古屋市熱田区五本松町8-2	西日本電信電話株式会社 名古屋支店	H28. 6. 2	その他開発 (建物解体)	916	H28. 6. 14	工事立会
名古屋市	呼統遺跡	名古屋市南区呼統四丁目17番10号(名古屋市立呼統小学校)	名古屋市教育委員会	H28. 6. 9	学校	924	H28. 6. 15	工事立会
南知多町	小磯島遺跡	知多郡南知多町大字篠島	愛知県知多建設事務所	H28. 6. 4	海岸工事	885	H28. 6. 16	慎重工事
小牧市	鳥坂遺跡	小牧市大字野口字鳥坂 2698番5、2699番12、2699番13、2702番12、2706番2、2715番2、2716番4	小牧市	H28. 5. 23	道路	934	H28. 6. 16	工事立会
小牧市	市之久田北浦遺跡	小牧市小牧五丁目581、582、583、584番地	小牧市病院	H28. 5. 25	その他建物 (病院)	935	H28. 6. 16	工事立会
日進市	O-110号竈跡	日進市米野木町南山987-70、987-71、987-90、987-91	日進市	H28. 6. 10	道路	968	H28. 6. 17	発掘調査
名古屋市	貞養院遺跡	名古屋市西区幅下一丁目9番	名古屋市教育委員会	H28. 5. 25	学校	977	H28. 6. 20	工事立会
名古屋市	大首根八幡遺跡	名古屋市東区徳川1番の4地先	西日本電信電話株式会社 名古屋支店	H28. 6. 13	電信電話	978	H28. 6. 20	工事立会
安城市	曲沢手遺跡	安城市東栄町東大道山	東海農政局 矢作川総合第二期農地防災事業所	H28. 6. 10	農業関連	961	H28. 6. 21	慎重工事
名古屋市	貞養院遺跡	名古屋市西区幅下一丁目801	名古屋市緑政土木局	H28. 6. 9	公園造成	1018	H28. 6. 23	工事立会
名古屋市	名古屋城三の丸遺跡	名古屋市中区三の丸四丁目1-1番地先	西日本電信電話株式会社 名古屋支店	H28. 6. 15	電信電話	1029	H28. 6. 24	工事立会
豊橋市	吉田城址・飽毎遺跡	豊橋市今橋町1番地	豊橋市	H28. 6. 8	その他建物 (地下オイルタンク)	1055	H28. 6. 27	慎重工事
江南市	北川原遺跡	江南市東野町鐘鉢山地区内	江南市	H28. 6. 23	道路、水道	1081	H28. 6. 27	慎重工事
名古屋市	玉ノ井町遺跡	名古屋市熱田区玉の井町地内	西日本電信電話株式会社 名古屋支店	H28. 6. 21	電信電話	1114	H28. 6. 27	工事立会
名古屋市	春日野町遺跡	名古屋市南区貝塚町 地内	西日本電信電話株式会社 名古屋支店	H28. 6. 21	電信電話	1115	H28. 6. 27	慎重工事
名古屋市	千音寺遺跡	名古屋市中川区富田町大字千音寺一本松 地内	西日本電信電話株式会社 名古屋支店	H28. 6. 21	電信電話	1116	H28. 6. 27	慎重工事
名古屋市	名古屋城三の丸遺跡	名古屋市中区三の丸二丁目2地先	西日本電信電話株式会社 名古屋支店	H28. 6. 21	電信電話	1117	H28. 6. 28	慎重工事
名古屋市	中丸町遺跡	名古屋市北区中丸町3丁目地内	名古屋市上下水道局	H28. 6. 14	下水道	1118	H28. 6. 30	工事立会
名古屋市	H-G-7号竈	名古屋市千種区田代町字瓶杓地内	名古屋市	H28. 6. 21	その他建物 (公園便所)	1119	H28. 6. 30	工事立会
名古屋市	小本B遺跡	名古屋市中川区篠原橋通三丁目23番地先から中川区篠原橋通三丁目2番地先まで	名古屋市緑政土木局中川土木事務所	H28. 6. 24	道路	1123	H28. 7. 1	慎重工事
名古屋市	名古屋城三の丸遺跡	名古屋市中区三の丸四丁目1-1	西日本電信電話株式会社 名古屋支店	H28. 6. 23	西日本電信電話関係	1029	H28. 7. 5	工事立会
名古屋市	玉ノ井町遺跡	名古屋市熱田区玉の井町	西日本電信電話株式会社 名古屋支店	H28. 7. 14	西日本電信電話関係	1114	H28. 7. 5	工事立会
清須市	清洲城下町遺跡	清須市清洲地内	名古屋市上下水道局	H28. 6. 28	水道	1166	H28. 7. 5	慎重工事
名古屋市	H-25号竈	名古屋市千種区田代町字瓶杓地内	名古屋市	H28. 6. 27	公園造成	1167	H28. 7. 5	工事立会
岩倉市	長畑遺跡	岩倉市大山寺本町、大山寺町	岩倉市	H28. 6. 30	下水道	1168	H28. 7. 5	工事立会
名古屋市	高蔵遺跡	名古屋市熱田区沢上二丁目地内	名古屋市上下水道局	H28. 7. 4	下水道	1190	H28. 7. 8	工事立会
名古屋市	万町遺跡	名古屋市中川区万町地内	名古屋市上下水道局	H28. 7. 5	水道	1194	H28. 7. 11	慎重工事
名古屋市	高蔵遺跡	名古屋市熱田区花町 地内	西日本電信電話株式会社 名古屋支店	H28. 7. 4	電信電話	1195	H28. 7. 11	慎重工事
名古屋市	大喜遺跡	名古屋市瑞穂区大喜新町3丁目23	名古屋市	H28. 7. 7	その他開発 (防火水槽 人孔蓋取替)	1211	H28. 7. 12	慎重工事
名古屋市	弥生町遺跡、桜田貝塚・貝塚町遺跡、見晴台遺跡	名古屋市南区貝塚町、見晴町、弥生町 地内	名古屋市	H28. 7. 6	道路、公園造成、ガス、水道、下水道、電信電話	1212	H28. 7. 12	工事立会
豊橋市	吉田城址・飽毎遺跡	豊橋市今橋町3-1	あいちトリエンナーレ実行委員会	H28. 7. 4	その他開発	1242	H28. 7. 13	慎重工事
田原市	桜畑古竈、石取下古竈	田原市田原町桜台、二ツ坂地内、石取下地内	田原市	H28. 7. 1	下水道	1271	H28. 7. 14	慎重工事
清須市	清洲城下町遺跡	清須市清洲上長者町1102番1、1102番3、1103番、1109番1	清須市	H28. 7. 13	その他開発 (駐輪場)	1272	H28. 7. 15	慎重工事
名古屋市	桜小学校遺跡	名古屋市南区桜台二丁目13番38号	名古屋市	H28. 7. 4	学校	1276	H28. 7. 19	工事立会

市町村名	遺跡の名称	所在地	通知者	通知日付	工事の目的	県文書番号		指示事項
						28教生	通知日付	
名古屋市	名古屋城三の丸遺跡	名古屋市中区三の丸二丁目地内	名古屋市上下水道局	H28. 7. 5	下水道	1277	H28. 7. 19	工事立会
田原市	七本松遺跡	田原市中山町岬	愛知県東三河農林水産事務所	H28. 7. 11	治山事業	1261	H28. 7. 22	慎重工事
豊田市	陣屋跡遺跡	豊田市足助町陣屋跡	愛知県	H28. 7. 13	擁壁調査	1284	H28. 7. 22	工事立会
名古屋市	鷺津砦跡	名古屋市緑区大高町字鷺津山1	名古屋市緑政土木局緑土木事務所	H28. 7. 13	その他開発 (公園整備)	1333	H28. 7. 22	工事立会
豊田市	今朝平遺跡	豊田市足助町地内	豊田市事業管理者	H28. 7. 20	下水道	1370	H28. 7. 27	工事立会
豊田市	築籾遺跡	豊田市岩神町地内	豊田市事業管理者	H28. 7. 20	下水道	1371	H28. 7. 27	工事立会
設楽町	西地・東地遺跡	北設楽郡設楽町字大名倉字西地	西日本電信電話株式会社 名古屋支店	H28. 7. 26	電信電話	1475	H28. 7. 27	慎重工事
名古屋市	西志賀遺跡	名古屋市中区西区貝田町1丁目地内	名古屋市上下水道局	H28. 7. 15	水道	1394	H28. 7. 28	慎重工事
名古屋市	志賀城跡、志賀公園遺跡	名古屋市中区平手町2丁目地内	名古屋市上下水道局	H28. 7. 22	水道	1416	H28. 7. 29	工事立会
名古屋市	正木町遺跡	名古屋市中区正木二丁目201番の2地先	西日本電信電話株式会社 名古屋支店	H28. 7. 21	電信電話	1441	H28. 8. 3	慎重工事
豊橋市	吉田城址・飽海遺跡	豊橋市今橋町4番地	豊橋市	H28. 7. 25	その他開発 (陸上競技場切り直し工事)	1484	H28. 8. 5	工事立会
岡崎市	矢作川河床遺跡	岡崎市日名本町6番8	岡崎市	H28. 7. 27	その他建物 (水道施設)	1485	H28. 8. 5	工事立会
豊田市	植田遺跡・久井戸遺跡	豊田市足助町地内	豊田市事業管理者	H28. 8. 1	下水道	1504	H28. 8. 9	工事立会
豊田市	本地城	豊田市本地町地内	豊田市事業管理者	H28. 7. 20	下水道	1505	H28. 8. 9	工事立会
豊田市	神明遺跡、神明瓦窯、鶯鴨町元屋敷遺跡、安福寺遺跡	豊田市鶯鴨町地内	豊田市事業管理者	H28. 8. 1	下水道	1506	H28. 8. 9	工事立会
名古屋市	旅籠町遺跡、日置城跡	名古屋市中区松原一丁目717番地先～714番地先	西日本電信電話株式会社 名古屋支店	H28. 7. 29	電信電話	1516	H28. 8. 10	慎重工事
名古屋市	正木町遺跡	名古屋市中区正木二丁目1002番地先	西日本電信電話株式会社 名古屋支店	H28. 7. 29	電信電話	1517	H28. 8. 10	慎重工事
名古屋市	富士見町遺跡	名古屋市中区上前津二丁目207番地先～206番地先	西日本電信電話株式会社 名古屋支店	H28. 7. 29	電信電話	1518	H28. 8. 10	慎重工事
名古屋市	富士見町遺跡	名古屋市中区上前津二丁目203番地先	西日本電信電話株式会社 名古屋支店	H28. 7. 29	電信電話	1519	H28. 8. 10	慎重工事
名古屋市	大曾根八幡遺跡	名古屋市東区徳川町二丁目1809番地先	西日本電信電話株式会社 名古屋支店	H28. 7. 29	電信電話	1520	H28. 8. 10	慎重工事
名古屋市	名古屋城三の丸遺跡	名古屋市中区三の丸三丁目地内	名古屋市中土木事務所	H28. 8. 2	道路	1579	H28. 8. 16	慎重工事
名古屋市	旧柴川遺跡	名古屋市中区大須一丁目	名古屋市中土木事務所	H28. 8. 2	道路	1580	H28. 8. 16	慎重工事
名古屋市	勝手塚古墳	名古屋市守山区上志段味字中屋敷1458番1地先	名古屋市上下水道局経営本部営業部 守山営業所	H28. 8. 4	水道、下水道	1581	H28. 8. 16	工事立会
豊橋市	大海津遺跡、大西貝塚、せんまい貝塚、市杵嶋神社貝塚	豊橋市神野新田町、牟呂市場町、牟呂中村町、牟呂大西町、牟呂町	愛知県東三河農林水産事務所	H28. 7. 13	農業関連	1546	H28. 8. 17	工事立会
安城市	前畑遺跡	安城市大岡町地内ほか	安城市	H28. 8. 17	下水道	1637	H28. 8. 22	工事立会
安城市	別邸院寺跡	安城市西別所町地内ほか	安城市	H28. 8. 17	下水道	1638	H28. 8. 22	工事立会
安城市	別邸院寺跡ほか	安城市西別所町地内ほか	安城市	H28. 8. 17	下水道	1639	H28. 8. 22	工事立会
名古屋市	桜台町遺跡、桜小学校遺跡、桜本町遺跡	名古屋市中区霞町、桜台二丁目地内	名古屋市上下水道局	H28. 8. 12	水道	1640	H28. 8. 22	慎重工事
清須市	清洲城下町遺跡	清須市一場地内	名古屋市上下水道局	H28. 8. 16	水道	1641	H28. 8. 22	工事立会
豊田市	挙母城跡(七州城)	豊田市小坂本町3丁目116番地	豊田市	H28. 8. 9	道路	1642	H28. 8. 22	工事立会
豊橋市	吉田城址・飽海遺跡	豊橋市今橋町3番地の1	豊橋市	H28. 8. 4	公園造成	1643	H28. 8. 22	工事立会
名古屋市	高蔵遺跡	名古屋市熱田区夜寒町、旗屋一丁目	名古屋市熱田土木事務所	H28. 8. 16	道路	1677	H28. 8. 23	慎重工事
名古屋市	志賀城跡、志賀公園遺跡	名古屋市中区平手町2丁目	名古屋市緑政土木局	H28. 8. 9	公園造成	1678	H28. 8. 23	慎重工事
名古屋市	名古屋城三の丸遺跡	名古屋市中区三の丸四丁目1-1	愛知県建設部建設局 公共建築課	H28. 8. 18	ガス	1617	H28. 8. 25	工事立会
豊田市	西平地遺跡	豊田市勘八町地先	国土交通省中部地方整備局 名四国道事務所	H28. 8. 8	道路	1666	H28. 8. 25	工事立会
安城市	高畑遺跡ほか	安城市山崎町地内ほか	安城市	H28. 8. 17	下水道	1713	H28. 8. 26	工事立会
新城市	龜山城址	新城市作手清岳	愛知県新城設楽農林水産事務所	H28. 8. 19	河川	1681	H28. 8. 30	慎重工事
豊橋市	駒郷遺跡	豊橋市神野新田町地内	豊橋市	H28. 8. 16	その他建物 (排水路)	1749	H28. 8. 30	工事立会
豊橋市	吉田城址・飽海遺跡	豊橋市今橋町3番地の1	豊橋市	H28. 8. 18	公園造成	1750	H28. 8. 30	工事立会
一宮市	瀬部上之郷集落南遺跡	一宮市瀬部字地蔵地内ほか	一宮市水道事業等管理者	H28. 8. 18	水道	1751	H28. 8. 30	慎重工事
名古屋市	見晴台遺跡	名古屋市中区貝塚町、見晴町、弥生町	名古屋市	H28. 8. 22	その他開発 (越境物の解消)	1759	H28. 8. 31	工事立会

市町村名	遺跡の名称	所在地	通知者	通知日付	工事の目的	県文書番号		指示事項
						28教生	通知日付	
名古屋市	戸田A遺跡	名古屋市中川区春田四丁目181番地先~199番地先	名古屋市長政土木局中川土木事務所	H28.8.25	道路	1760	H28.8.31	工事立会
一宮市	加納馬場集落東遺跡、長福寺廃寺	一宮市千秋町加納馬場字井ノ上西地内ほか	一宮市水道事業等管理者	H28.8.16	下水道	1761	H28.8.31	工事立会
一宮市	加納馬場集落東遺跡	一宮市千秋町加納馬場字城際地内ほか	一宮市水道事業等管理者	H28.8.16	下水道	1761	H28.8.31	工事立会
一宮市	加納馬場集落東遺跡	一宮市千秋町加納馬場字城際地内ほか	一宮市水道事業等管理者	H28.8.16	下水道	1761	H28.8.31	工事立会
一宮市	加納馬場集落東遺跡	一宮市千秋町加納馬場字梅ノ木地内ほか	一宮市水道事業等管理者	H28.8.16	下水道	1761	H28.8.31	工事立会
一宮市	加納馬場集落東遺跡	一宮市千秋町加納馬場字三本木地内ほか	一宮市水道事業等管理者	H28.8.16	下水道	1761	H28.8.31	工事立会
一宮市	加納馬場集落東遺跡	一宮市千秋町加納馬場字柳林地内	一宮市水道事業等管理者	H28.8.16	下水道	1761	H28.8.31	工事立会
一宮市	加納馬場集落東遺跡	一宮市千秋町加納馬場字梅ノ木地内ほか	一宮市水道事業等管理者	H28.8.16	下水道	1761	H28.8.31	工事立会
一宮市	加納馬場集落東遺跡	一宮市千秋町加納馬場字城際地内	一宮市水道事業等管理者	H28.8.16	下水道	1761	H28.8.31	工事立会
一宮市	長福寺廃寺	一宮市千秋町加納馬場字郷前地内	一宮市水道事業等管理者	H28.8.16	下水道	1761	H28.8.31	慎重工事
一宮市	長福寺廃寺	一宮市千秋町加納馬場字郷前地内ほか	一宮市水道事業等管理者	H28.8.16	下水道	1761	H28.8.31	慎重工事
一宮市	長福寺廃寺	一宮市千秋町加納馬場字長福寺地内ほか	一宮市水道事業等管理者	H28.8.16	下水道	1761	H28.8.31	慎重工事
一宮市	長福寺廃寺	一宮市千秋町加納馬場字長福寺地内	一宮市水道事業等管理者	H28.8.16	下水道	1761	H28.8.31	慎重工事
一宮市	加納馬場集落東遺跡、長福寺廃寺	一宮市千秋町加納馬場字神明戸地内	一宮市水道事業等管理者	H28.8.16	下水道	1761	H28.8.31	工事立会
一宮市	浅野集落北遺跡	一宮市千秋町浅野字佐五山地内	一宮市水道事業等管理者	H28.8.16	下水道	1761	H28.8.31	工事立会
一宮市	浅野福寿庵遺跡、下浅野集落東遺跡	一宮市千秋町浅野字下垂地内ほか	一宮市水道事業等管理者	H28.8.16	下水道	1761	H28.8.31	工事立会
豊田市	宇内戸遺跡	豊田市有間町宇内戸131番地始め5筆	豊田市	H28.8.19	水道	1764	H28.8.31	工事立会
豊田市	大福寺遺跡	豊田市下仁木町大福寺地内	豊田市	H28.8.25	農業関連	1765	H28.8.31	工事立会
豊田市	東小笹遺跡	豊田市越戸町	豊田市	H28.8.26	道路	1766	H28.8.31	工事立会
豊田市	宮平遺跡	豊田市足助町宮平30	豊田市土地開発公社	H28.8.8	その他開発(観光センター駐車場)	1768	H28.8.31	工事立会
江南市	生駒遺跡(小折城)	江南市小折本町253番地	江南市	H28.8.25	道路	1767	H28.9.1	慎重工事
豊田市	陣屋跡遺跡	豊田市足助町陣屋跡19番3	愛知県	H28.7.19	宅地	1738	H28.9.6	工事立会
名古屋市	名古屋城三の丸遺跡	名古屋市中区三の丸三丁目	愛知県	H28.8.24	ガス	1780	H28.9.6	工事立会
岡崎市	坂戸遺跡	岡崎市島坂町	愛知県西三河農林水産事務所	H28.8.22	農業関連	1828	H28.9.9	発掘調査
安城市	八ノ下遺跡	安城市河野町	愛知県西三河農林水産事務所	H28.8.31	農業関連	1829	H28.9.9	工事立会
名古屋市	紙漣町遺跡	名古屋市西区城西二丁目20-17地先	名古屋市	H28.8.30	道路	1867	H28.9.12	慎重工事
名古屋市	曾池遺跡、戸部町遺跡	名古屋市南区呼続四丁目地内	名古屋市上下水道局	H28.9.5	水道	1868	H28.9.12	慎重工事
名古屋市	膳棚町遺跡	名古屋市瑞穂区膳棚町2丁目地内	名古屋市上下水道局	H28.9.6	水道	1869	H28.9.12	慎重工事
清須市	朝日遺跡	清須市西田中松本	愛知県教育委員会	H28.9.9	その他建物(資料館)	1899	H28.9.14	慎重工事
豊川市	麻生田大橋遺跡	豊川市大橋町地内	豊川市	H28.9.9	下水道	1924	H28.9.16	慎重工事
名古屋市	正木町遺跡	名古屋市中区正木一丁目地内	名古屋市上下水道局	H28.9.12	水道	1925	H28.9.16	慎重工事
名古屋市	桜台高校遺跡	名古屋市南区霞町地内	西日本電信電話株式会社名古屋支店	H28.9.13	電信電話	1926	H28.9.16	慎重工事
豊川市	竹本城跡	豊川市為当町仲上	国土交通省中部地方整備局名四国道事務所	H28.9.8	土砂採取	1915	H28.9.20	慎重工事
名古屋市	鳴海城跡	名古屋市長区鳴海町字城3	名古屋市長政土木局緑土木事務所	H28.9.12	その他開発(公園整備)	1963	H28.9.21	慎重工事
瀬戸市	幡山遺跡	瀬戸市福元町外地内	瀬戸市	H28.9.13	道路、水道、ガス	1964	H28.9.21	工事立会
春日井市	松河戸遺跡	春日井市松河戸町2030	春日井市	H27.4.2	下水道	1977	H28.9.23	慎重工事
名古屋市	名古屋城三の丸遺跡	名古屋市中区三の丸四丁目	名古屋市教育委員会	H28.9.12	その他建物(建物除却)	1916	H28.9.26	工事立会
名古屋市	伊勢山中学校遺跡	名古屋市中区正木三丁目	名古屋市上下水道局	H28.9.15	下水道	2028	H28.9.27	慎重工事
名古屋市	曾池遺跡	名古屋市南区呼続四丁目415番地	名古屋市	H28.9.2	その他建物(取り壊し)	2029	H28.9.27	工事立会

市町村名	遺跡の名称	所在地	通知者	通知日付	工事の目的	県文書番号		指示事項
						28教生	通知日付	
安城市	堀内貝塚遺跡	安城市堀内町羽開道 44 ほか	安城市	H28. 9. 23	その他開発 (駐車場舗装)	2030	H28. 9. 27	慎重工事
一宮市	玉ノ井木曾川水没遺跡	一宮市木曾川町玉ノ井地先 木曾川河川内	国土交通省中部地方整備局 木曾川上流河川事務所	H28. 9. 17	河川	2035	H28. 9. 30	工事立会
瀬戸市	矢形遺跡	瀬戸市矢形町外 地内	瀬戸市	H28. 9. 15	水道、下水道	2095	H28. 10. 3	その他
一宮市	光明寺丈六遺跡	一宮市光明寺字丈六地内ほか	一宮市水道事業等管理者	H28. 9. 21	水道	2096	H28. 10. 3	慎重工事
西尾市	国森遺跡	西尾市国森町不動東 111 番地 ほか3 筆	西尾市	H27. 9. 16	その他開発 (駐車場)	2097	H28. 10. 3	工事立会
名古屋市	芦辺町遺跡	名古屋市北区芦辺町1 丁目	名古屋市北土木事務所	H28. 9. 28	道路	2142	H28. 10. 5	慎重工事
豊田市	上野上村城跡	豊田市上郷町御所名残 145 番地	豊田市	H28. 9. 23	道路	2143	H28. 10. 5	工事立会
豊田市	挙母城跡(桜城)	豊田市元城町1 丁目 43-4 ほか 豊田市元城町1 丁目 43-1 ほか	豊田市事業管理者	H28. 9. 21	水道	2144	H28. 10. 5	工事立会
豊田市	上野上村城跡	豊田市上郷町大清水 40 番地 1	豊田市	H28. 9. 23	道路	2145	H28. 10. 5	慎重工事
豊田市	シッタキ沢遺跡	豊田市小田木町シッタキ沢 17 番地2 地先	豊田市	H28. 9. 23	水道	2146	H28. 10. 5	工事立会
瀬戸市	石田遺跡	瀬戸市西米泉町外 地内	瀬戸市	H28. 9. 30	道路	2147	H28. 10. 5	工事立会
豊田市	中沼遺跡	豊田市小田木町中沼 52 ほか	豊田市	H28. 9. 28	農業関連	2148	H28. 10. 6	工事立会
瀬戸市	神川町遺跡	瀬戸市神川町 地内	瀬戸市	H28. 10. 4	道路	2149	H28. 10. 6	工事立会
豊田市	北一色町川原遺跡	豊田市北一色町河 4	豊田市事業管理者	H28. 9. 20	水道	2172	H28. 10. 7	慎重工事
豊田市	国江城跡	豊田市秋部西町国江 341 番地 ほか	豊田市事業管理者	H28. 9. 20	水道	2173	H28. 10. 7	慎重工事
豊田市	クニワカタ遺跡	豊田市五反田町クニワカタ 地内	豊田市	H28. 9. 21	水道	2174	H28. 10. 7	工事立会
豊田市	上細田遺跡、下細田遺跡	豊田市下山田代町	愛知県公営企業管理者 企業 庁	H28. 10. 3	その他開発 (水田工事)	2133	H28. 10. 11	工事立会
豊橋市	三ツ山古墳	豊橋市牟呂町字坂津 16	豊橋市	H28. 9. 30	その他建物 (引込柱)	2212	H28. 10. 12	工事立会
名古屋市	戸田遺跡	名古屋市中川区戸田一丁目	名古屋市中川土木事務所	H28. 10. 5	道路	2213	H28. 10. 12	工事立会
豊橋市	東脇遺跡	豊橋市東脇町四丁目 14	豊橋水道事業及び下水道事業 管理者 上下水道局	H28. 10. 5	水道	2214	H28. 10. 12	工事立会
田原市	畠村陣屋跡、羽根貝塚	田原市福江町中紺屋瀬古地 内	田原市	H28. 10. 5	道路	2215	H28. 10. 12	工事立会
安城市	三河三白山神社(大岡白山 神社)	安城市大岡町宮東地内ほか	安城市	H28. 10. 4	道路、河川	2217	H28. 10. 12	工事立会
岡崎市	岩津城跡	岡崎市岩津町字東山 100-1、 101-1	岡崎市	H28. 9. 30	その他開発 (災害復旧)	2224	H28. 10. 12	工事立会
刈谷市	中条遺跡	刈谷市重原本町 5 丁目 152 番地 から刈谷市重原本町 5 丁目 158 番地	刈谷市	H28. 10. 6	道路	2236	H28. 10. 12	その他
名古屋市	名古屋城三の丸遺跡	名古屋市中区三の丸3 丁目1 番 2 号	愛知県	H28. 10. 6	その他開発 (スロープ 設置工事)	2179	H28. 10. 13	慎重工事
岡崎市	岡崎城跡	岡崎市康生町	愛知県西三河建設事務所	H28. 10. 5	河川	2180	H28. 10. 13	工事立会
名古屋市	天白元屋敷遺跡	名古屋市守山区中志段味地 内	名古屋市上下水道局	H28. 10. 3	下水道	2238	H28. 10. 13	工事立会
名古屋市	春日野町遺跡	名古屋市南区霞町地内	名古屋市上下水道局	H28. 10. 3	水道	2239	H28. 10. 13	慎重工事
名古屋市	名古屋城三の丸遺跡	名古屋市中区三の丸三丁目 地内	名古屋市上下水道局	H28. 10. 12	水道	2244	H28. 10. 14	慎重工事
豊川市	竹本城跡	豊川市御津町広石船山	国土交通省中部地方整備局 名四国道事務所	H28. 10. 7	道路工事	2225	H28. 10. 17	慎重工事
名古屋市	菩薩遺跡	名古屋市緑区大高町字中ノ 島2 9	愛知県公安委員会	H28. 10. 14	その他建物 (道路標識 の設置)	2268	H28. 10. 20	慎重工事
名古屋市	名古屋城三の丸遺跡	名古屋市中区三の丸四丁目 付近	名古屋市上下水道局	H28. 10. 13	下水道	2349	H28. 10. 24	慎重工事
稲沢市	町長遺跡	稲沢市大塚北9 丁目 71 番地	愛知県公安委員会	H28. 10. 17	その他建物 (道路標識 の設置)	2310	H28. 10. 26	慎重工事
名古屋市	瑞穂グランド遺跡	名古屋市瑞穂区豊岡通 3 丁 目 28 番地	名古屋市	H28. 10. 17	その他開発 (野球場防 球ネット)	2381	H28. 10. 27	工事立会
名古屋市	名古屋城三の丸遺跡	名古屋市中区丸の内三丁目 地内	西日本電信電話株式会社 名 古屋支店	H28. 10. 18	電信電話	2382	H28. 10. 27	慎重工事
清須市	清洲城下町遺跡	清須市清洲三丁目 7 番 1	清須市	H28. 10. 21	その他開発 (石碑移設)	2400	H28. 10. 28	工事立会
稲沢市	北丹波・東流遺跡	稲沢市下津下町西一丁目	愛知県一宮建設事務所	H28. 10. 24	道路	2390	H28. 10. 31	発掘調査

市町村名	遺跡の名称	所在地	通知者	通知日付	工事の目的	県文書番号		指示事項
						28教生	通知日付	
名古屋市	高蔵遺跡	名古屋市熱田区五本松町地内	西日本電信電話株式会社 名古屋支店	H28. 10. 24	電信電話	2407	H28. 10. 31	慎重工事
あま市	甚日寺遺跡	あま市甚日寺東門前地内	あま市	H28. 10. 25	下水道	2408	H28. 10. 31	慎重工事
豊田市	平畑遺跡	豊田市藤岡飯野町田中 17、18、19-1、19-2	豊田市	H28. 10. 26	その他開発 (臨時バス ステーション 整備)	2446	H28. 11. 2	工事立会
豊川市	石堂野B遺跡	豊川市御津町広石永井田・石堂野	国土交通省中部地方整備局 名四国道事務所	H28. 10. 19	学校	2427	H28. 11. 4	工事立会
名古屋市	玉ノ井町遺跡	名古屋市熱田区玉の井町地内	西日本電信電話株式会社 名古屋支店	H28. 11. 1	電信電話	2506	H28. 11. 8	慎重工事
名古屋市	桜台高校遺跡	名古屋市南区霞町21	名古屋市教育委員会	H28. 11. 1	学校	2507	H28. 11. 8	工事立会
岡崎市	岡崎城総堀跡	岡崎市康生通南3丁目10番地	岡崎市	H28. 11. 2	水道	2508	H28. 11. 8	工事立会
名古屋市	名古屋城三の丸遺跡	名古屋市中区三の丸	愛知県公安委員会	H28. 10. 28	その他建て 物(信号機電 源切替)	2509	H28. 11. 9	慎重工事
名古屋市	天白元屋敷遺跡	名古屋市守山区大字中志段味字元屋敷地内	名古屋市上下水道局	H28. 11. 2	区画整理、水 道	2522	H28. 11. 9	慎重工事
豊橋市	吉田城址・鮫尾遺跡	豊橋市今橋町3-1	豊橋市	H28. 11. 9	ガス	2528	H28. 11. 10	工事立会
名古屋市	名古屋城三の丸遺跡	名古屋市中区三の丸	愛知県	H28. 10. 29	その他開発 (庭園管理)	2525	H28. 11. 14	工事立会
名古屋市	大塚遺跡	名古屋市守山区大字上志段味字大塚	名古屋市教育委員会	H28. 11. 4	その他開発 (公園緑地 整備)	2571	H28. 11. 15	工事立会
岡崎市	愛宕山遺跡	岡崎市六供町	岡崎市	H28. 11. 9	道路	2572	H28. 11. 15	工事立会
豊田市	深見町大屋遺跡	豊田市深見町大屋 1265	豊田市	H28. 11. 10	道路	2591	H28. 11. 17	工事立会
半田市	岩成城跡	半田市有楽町六丁目地内ほか	半田市	H28. 11. 21	道路	2612	H28. 11. 21	その他
豊橋市	奈木1号墳、奈木遺跡、田楽遺跡、柿木田遺跡、向イ遺跡	豊橋市嵩山町字奈木地内ほか	豊橋市水道事業及び下水道事業管理 上下水道局	H28. 11. 14	下水道	2614	H28. 11. 21	慎重工事
北名古屋市	宇福寺遺跡	北名古屋市宇福寺中枳 190番地先～同 196番地先	北名古屋市	H28. 11. 10	道路	2627	H28. 11. 22	慎重工事
田原市	下地貝塚	田原市保美町地内	田原市	H28. 11. 15	下水道	2626	H28. 11. 24	慎重工事
一宮市	浅野城跡	一宮市浅野字八剣67番1(浅野公園)	一宮市	H28. 11. 18	公園造成	2669	H28. 11. 24	慎重工事
名古屋市	旧紫川遺跡	名古屋市中区大須一丁目601番地先	西日本電信電話株式会社 名古屋支店	H28. 11. 16	電信電話	2670	H28. 11. 25	慎重工事
名古屋市	伊勢山中学校遺跡	名古屋市中区正木二丁目1401番地先	西日本電信電話株式会社 名古屋支店	H28. 11. 11	電信電話	2684	H28. 11. 29	慎重工事
名古屋市	西志賀遺跡	名古屋市区西貝田町1丁目・城北町1丁目地内	名古屋市上下水道局	H28. 11. 18	水道	2686	H28. 11. 29	慎重工事
名古屋市	若葉通遺跡	名古屋市区北石園町2丁目地内	名古屋市上下水道局	H28. 11. 21	水道	2687	H28. 11. 29	慎重工事
岡崎市	保久城跡	岡崎市保久町字市場	愛知県西三河農林水産事務所	H28. 11. 16	治山事業	2715	H28. 11. 30	工事立会
名古屋市	紙漉町遺跡	名古屋市区西城西三丁目地内	名古屋市上下水道局	H28. 11. 16	下水道	2735	H28. 12. 1	慎重工事
小牧市	手越西ノ門遺跡	小牧市大字三ツ洲 897番地4、898番地2	小牧市	H28. 11. 24	河川	2736	H28. 12. 1	工事立会
名古屋市	名古屋城三の丸遺跡	名古屋市中区三の丸二丁目、三の丸三丁目地内	名古屋市中土木事務所	H28. 11. 11	道路	2745	H28. 12. 2	慎重工事
名古屋市	味鏡C遺跡	名古屋市区北味鏡二丁目736	名古屋市	H28. 11. 14	その他開発 (標柱更新 工事)	2746	H28. 12. 2	慎重工事
名古屋市	朝日遺跡群東南部	名古屋市区西浮野町地内	名古屋市	H28. 11. 11	集合住宅	2747	H28. 12. 2	工事立会
豊田市	桑田和町宮ノ前遺跡	豊田市桑田和町宮ノ前 20-2	豊田市	H28. 12. 1	その他開発 (便槽埋設)	2807	H28. 12. 8	工事立会
豊田市	落合遺跡	豊田市榎本町落合 11-1	豊田市	H28. 12. 1	その他開発 (既設建築物の 撤去)	2808	H28. 12. 8	慎重工事
岡崎市	西本郷遺跡	岡崎市西本郷町字南岩戸～岡崎市西本郷町字御立地先	明治用水土地改良区	H28. 12. 1	その他建物 (用水路)	2809	H28. 12. 8	工事立会
名古屋市	尾張元興寺跡	名古屋市中区正木4丁目地内	名古屋市中土木事務所	H28. 11. 16	道路	2810	H28. 12. 8	慎重工事
岡崎市	石川陣屋敷	岡崎市保久町字市場	愛知県西三河建設事務所	H28. 12. 6	急傾斜地崩 壊対策施設 設置工事	2812	H28. 12. 12	工事立会
蒲郡市	形原城跡	蒲郡市形原町東古城	愛知県東三河建設事務所	H28. 11. 29	崖崩れ防止 施設設置工 事	2813	H28. 12. 12	工事立会
田原市	畠村陣屋跡、羽根貝塚、畠貝塚	田原市福江町中紺屋瀬古地内	田原市	H28. 12. 6	水道	2843	H28. 12. 12	工事立会

市町村名	遺跡の名称	所在地	通知者	通知日付	工事の目的	県文書番号		指示事項
						28教生	通知日付	
一宮市	芝原古井戸遺跡	一宮市千秋町加納馬場字大山地区内ほか	一宮市水道事業等管理者	H28.12.2	水道	2844	H28.12.12	慎重工事
一宮市	浅野福寿庵遺跡	一宮市浅野字大茶木地区内ほか	一宮市水道事業等管理者	H28.12.2	水道	2845	H28.12.12	慎重工事
一宮市	時の島集落南遺跡	一宮市時の島字塚北地区内	一宮市水道事業等管理者	H28.12.9	水道	2949	H28.12.19	慎重工事
名古屋市	名古屋城三の丸遺跡	名古屋市中区二の丸地区内	名古屋市観光文化交流局名古屋城総合事務所	H28.12.9	下水道、その他開発(駐車場機器通信)	2950	H28.12.21	工事立会
名古屋市	竪三蔵通遺跡、旧紫川遺跡	名古屋市中区栄一丁目地区内	名古屋市上下水道局	H28.12.12	下水道	2951	H28.12.22	工事立会
名古屋市	高蔵遺跡、玉ノ井遺跡	名古屋市熱田区玉の井町～夜寒町	名古屋市上下水道局	H28.12.12	下水道	2952	H28.12.22	工事立会
名古屋市	高蔵遺跡	名古屋市熱田区高蔵町～夜寒町	名古屋市上下水道局	H28.12.12	下水道	2953	H28.12.22	工事立会
刈谷市	洲原第9号窯	刈谷市井ヶ谷町洲原4-1	刈谷市	H28.12.16	公園造成	2976	H28.12.22	工事立会
田原市	晶貝塚	田原市福江町中紺屋瀬古地区内	田原市	H28.12.8	道路	2977	H28.12.26	工事立会
名古屋市	名古屋城三の丸遺跡	名古屋市中区三の丸	愛知県	H28.12.15	ガス・水道・物置設置工事	2940	H28.12.27	工事立会
名古屋市	名古屋城三の丸遺跡	名古屋市中区三の丸	愛知県	H28.12.13	自家発電設置工事	2941	H28.12.27	工事立会
名古屋市	守山城跡	名古屋市守山区市場1001番1、3	名古屋市上下水道局経営本部営業部 守山営業所	H28.12.16	水道、下水道	2984	H28.12.27	慎重工事
名古屋市	勝手塚古墳	名古屋市守山区上志段味字前山1443番3地先	名古屋市上下水道局経営本部営業部 守山営業所	H28.12.16	水道、下水道	2985	H28.12.27	慎重工事
名古屋市	包里遺跡	名古屋市中川区かの里一丁目地区内	名古屋市上下水道局	H28.12.16	水道	2986	H28.12.27	慎重工事
豊田市	衣城跡(金谷城)	豊田市金谷町1丁目赤道	豊田市	H28.12.21	道路	3007	H29.1.4	工事立会
設楽町	大畑遺跡、マサノ遺跡	北設楽郡設楽町川向字大畑、小松字マサノサワ	国土交通省中部地方整備局設楽ダム工事事務所	H28.12.12	ダム建設工事	2942	H29.1.10	発掘調査
豊田市	上野下村城跡(会下城)	豊田市上郷町会下山	愛知県	H28.12.22	共同住宅取り壊し工事	3041	H29.1.10	工事立会
豊田市	吉ヶ入A遺跡	豊田市岩倉町三反田赤道	豊田市	H28.12.21	道路	3073	H29.1.10	工事立会
豊田市	御堂遺跡	豊田市月原町日影	愛知県豊田加茂農林水産事務所	H28.12.28	治山事業	3078	H29.1.11	工事立会
名古屋市	富士見町遺跡	名古屋市中区富士見町付近	名古屋市上下水道局	H28.12.28	下水道	3103	H29.1.12	慎重工事
名古屋市	古沢町遺跡	名古屋市中区金山一丁目付近	名古屋市上下水道局	H28.12.27	下水道	3104	H29.1.13	慎重工事
豊橋市	吉田城・飽海遺跡	豊橋市今橋町3-1	豊橋市	H28.12.27	ガス	3129	H29.1.16	工事立会
名古屋市	鳥栖神明社古墳	名古屋市中区鳥栖一丁目地区内	名古屋市上下水道局	H29.1.4	水道、下水道	3136	H29.1.17	慎重工事
一宮市	門間遺跡	一宮市木曾川町門間地区内	一宮市	H29.1.17	道路	3179	H29.1.23	慎重工事
稲沢市	尾張国分寺跡	稲沢市矢合町椎ノ木717-1	稲沢市	H29.1.17	道路	3234	H29.1.27	慎重工事
刈谷市	刈谷城跡	刈谷市城町1丁目1番地	刈谷市	H29.1.25	水道	3252	H29.1.30	工事立会
豊田市	宇内戸遺跡	豊田市有間町中通134番地	豊田市	H29.1.20	道路	3253	H29.1.30	工事立会
名古屋市	古沢町遺跡	名古屋市中区金山一丁目403番地先	西日本電信電話株式会社名古屋支店	H29.1.23	電信電話	3254	H29.1.30	慎重工事
愛西市	郷西遺跡、郷裏遺跡、大野城址	愛西市大野町郷裏、郷西、郷前、茶木	愛知県海部農林水産事務所	H29.1.24	農業用水管敷設替工事	3226	H29.2.2	工事立会
一宮市	門間遺跡	一宮市木曾川町門間地区内	一宮市水道事業等管理者	H29.1.26	水道	3378	H29.2.13	慎重工事
名古屋市	富士見町遺跡	名古屋市中区富士見町付近	名古屋市上下水道局	H29.1.26	下水道	3379	H29.2.13	慎重工事
岡崎市	保久城跡	岡崎市保久町字市場	愛知県西三河農林水産事務所	H29.2.8	治山事業	3356	H29.2.14	慎重工事
清須市	清洲城下町遺跡	清須市清州	愛知県尾張建設事務所	H29.2.2	引堤及び橋梁改築	3383	H29.2.15	発掘調査
愛西市	早尾西城跡	愛西市早尾町舟原108番地他	愛西市	H29.2.8	その他開発(私有地処分)	3400	H29.2.15	発掘調査
豊橋市	飽海遺跡、吉田城址	豊橋市今橋町3-1ほか	花まつり実行委員会	H29.2.6	観光開発	3428	H29.2.17	工事立会
名古屋市	御器所西城	名古屋市中区御器所二丁目地区内	名古屋市上下水道局	H29.2.9	水道	3436	H29.2.20	慎重工事
名古屋市	名古屋城三の丸遺跡	名古屋市中区三の丸	中部地方整備局	H29.2.14	その他開発(耐震工事)	3411	H29.2.22	工事立会
豊田市	西ノ入遺跡	豊田市柳瀬町落64-2番地、65-5番地	豊田市	H29.2.15	道路	3474	H29.2.24	慎重工事
豊田市	神谷上切遺跡	豊田市下山田代町	愛知県公営企業管理者 企業庁	H29.2.2	研究開発施設用地造成	3476	H29.2.27	発掘調査
瀬戸市	勘助窯跡、北山窯跡	瀬戸市落合町	愛知県尾張建設事務所	H29.2.8	急傾斜地崩壊対策工事	3477	H29.2.27	発掘調査
豊田市	川面町中切遺跡	豊田市川面町中切15-3番地始め4筆	豊田市事業管理者	H29.2.21	水道	3597	H29.3.6	工事立会
豊田市	東前田遺跡	豊田市花沢町東前田9-5番地始め18筆	豊田市事業管理者	H29.2.21	水道	3598	H29.3.6	工事立会

市町村名	遺跡の名称	所在地	通知者	通知日付	工事の内容	県文書番号		指示事項
						28教生	通知日付	
清須市	清洲城下町遺跡	清須市一場地内	名古屋上下水道局	H29. 2. 28	水道	3599	H29. 3. 6	工事立会
豊川市	六光寺遺跡	豊川市平尾町地内 他	豊川市	H29. 2. 28	区画整理	3600	H29. 3. 6	発掘調査
名古屋市	正木町遺跡	名古屋市中区正木一丁目 801番の2番地先	西日本電信電話株式会社 名古屋支店	H29. 2. 27	電信電話	3608	H29. 3. 8	慎重工事
長久手市	岩廻間遺跡	長久手市岩廻間 2758	長久手市	H29. 3. 6	農業関連	3609	H29. 3. 8	慎重工事
清須市	清洲城下町遺跡	清須市一場	愛知県公安委員会	H29. 2. 23	大型道路標識建替	3613	H29. 3. 9	慎重工事
豊橋市	橋良遺跡	豊橋市柱二番地内	豊橋市	H29. 2. 7	道路	3674	H29. 3. 14	慎重工事
豊橋市	吉田城跡・飽海遺跡	豊橋市八町通り 5-4	愛知県公安委員会	H29. 2. 23	大型道路標識建替	3672	H29. 3. 17	慎重工事

(5) 遺跡発見の届出・通知

①96条による届出

該当なし

②97条による通知

該当なし

(6) 文化財の認定

①100条

該当なし

②102条

市町村	発見者	保管文書日付	遺跡(地区)名	物件名	数量	県文書番号	
						28教生	日付
瀬戸市	瀬戸市教育委員会教育長	H28. 3. 28	御蔵会所遺跡	近世・近代陶磁器・窯道具類	コンテナ4箱	73	H28. 4. 13
安城市	安城市教育委員会教育長	H28. 3. 25	王塚古墳	出土遺物106点	コンテナ1箱	74	H28. 4. 13
東海市	東海市教育委員会教育長	H28. 3. 25	畑間遺跡	土器、中世陶器	コンテナ 60箱	75	H28. 4. 13
東海市	東海市教育委員会教育長	H28. 3. 25	北広遺跡	中世陶器	コンテナ2箱	76	H28. 4. 13
田原市	田原市教育委員会教育長	H28. 4. 4	七本松遺跡	製塩土器、須恵器、土師器	テンパコ 17箱	145	H28. 4. 19
田原市	田原市教育委員会教育長	H28. 3. 31	島村人屋敷・羽根貝塚	弥生土器、土師器、近世陶磁器・瓦等	テンパコ8箱	146	H28. 4. 19
瀬戸市	瀬戸市教育委員会教育長	H28. 4. 4	石田遺跡	中世から近世陶器10点	10点	196	H28. 4. 13
瀬戸市	瀬戸市教育委員会教育長	H28. 4. 4	中水野遺跡	陶器	2点	198	H28. 4. 18
小牧市	小牧市教育委員会教育長	H28. 4. 7	小牧山城	土器、陶磁器片、石	コンテナ1箱	199	H28. 4. 13
碧南市	碧南市教育委員会教育長	H28. 3. 25	周知の埋蔵文化財包蔵地に 該当せず	中近世の蔵骨器2、土陶器類細片	コンテナ2箱	495	H28. 5. 12
岩倉市	岩倉市教育委員会教育長	H28. 4. 6	下新田遺跡	灰釉緑釉皿1片、灰釉緑釉碗1片	2片	496	H28. 5. 12
岩倉市	岩倉市教育委員会教育長	H28. 4. 6	周知の埋蔵文化財包蔵地に 該当せず	土師器、山茶碗5点	5点	497	H28. 5. 12
春日井市	春日井市教育委員会教育長	H28. 3. 31	周知の埋蔵文化財包蔵地に 該当せず	山茶碗・銅銭・瓦	コンテナ1箱	539	H28. 5. 17
瀬戸市	瀬戸市教育委員会教育長	H28. 5. 2	大平窯跡	中世陶器(施釉陶器・無釉陶器)・窯道具	コンテナ6箱	577	H28. 5. 25
瀬戸市	瀬戸市教育委員会教育長	H28. 5. 30	李兵衛窯跡	近代磁器	1点	762	H28. 6. 9
豊川市	豊川市教育委員会教育長	H28. 5. 11	白鳥遺跡	その他埋蔵物・奈良から平安時代及び中世の土器類	コンテナ18箱	763	H28. 6. 9
豊川市	豊川市教育委員会教育長	H28. 5. 11	白鳥遺跡	その他埋蔵物・奈良から平安時代及び中世の土器類	コンテナ45箱	764	H28. 6. 9
豊川市	豊川市教育委員会教育長	H28. 5. 11	白鳥遺跡	その他埋蔵物・奈良から平安時代及び中世の土器類	コンテナ51箱	765	H28. 6. 9
豊川市	豊川市教育委員会教育長	H28. 5. 11	菟足神社貝塚	縄文時代、弥生時代、近世の土器・石器等	コンテナ7箱	767	H28. 6. 9
豊川市	豊川市教育委員会教育長	H28. 5. 11	船山第1号墳	埴輪、古墳時代の須恵器及び土師器	コンテナ8箱	768	H28. 6. 9
安城市	安城市教育委員会教育長	H28. 4. 28	坂戸・三本木遺跡	出土遺物2,200点	コンテナ8箱	852	H28. 6. 13
安城市	安城市教育委員会教育長	H28. 4. 28	長先遺跡	出土遺物100点	コンテナ10箱	853	H28. 6. 13
安城市	安城市教育委員会教育長	H28. 5. 25	桜井城跡	出土遺物100点	コンテナ1箱	854	H28. 6. 13

市町村	発見者	保管文書日付	遺跡(地区)名	物件名	数量	県文書番号	
						28 教生	日付
春日井市	春日井市教育委員会教育長	H28. 5. 27	勝川遺跡、南東山遺跡、南東山古墳	弥生土器(壺甕類)、土師器(壺甕類・高坏)、石蘇、瓦	コンテナ16箱	866	H28. 6. 13
瀬戸市	瀬戸市教育委員会教育長	H28. 6. 10	石田遺跡	陶磁器・窯道具	17 点	962	H28. 6. 21
小牧市	小牧市教育委員会教育長	H28. 6. 15	鳥坂遺跡	陶器片	コンテナ1箱	1000	H28. 6. 21
安城市	安城市教育委員会教育長	H28. 6. 16	古井戸跡	古井戸跡 出土品 80 点	コンテナ2箱	1025	H28. 7. 19
春日井市	春日井市教育委員会教育長	H28. 6. 15	熊野高見遺跡・熊野水田遺跡	土師器(甕)・須恵器(壺甕類)・山茶碗(碗)・焼締陶器(壺甕類)	コンテナ1箱	1026	H28. 6. 24
岩倉市	岩倉市教育委員会教育長	H28. 7. 1	周知の埋蔵文化財包蔵地に該当せず	土師器10片・須恵器5片・山茶碗3片	コンテナ1箱	1153	H28. 7. 19
清須市	清須市教育委員会教育長	H28. 6. 24	朝日遺跡	土器・石・木製品	コンテナ1箱	1155	H28. 7. 19
尾張旭市	尾張旭市教育委員会教育長	H28. 7. 6	新居城跡	須恵器・瓦・山茶碗・鍋等	コンテナ1箱	1225	H28. 7. 19
瀬戸市	瀬戸市教育委員会教育長	H28. 7. 13	塚原4号窯跡	古墳時代須恵器、中世陶器(古瀬戸・山茶碗類)、近代陶磁器、窯道具	コンテナ1箱	1351	H28. 7. 28
安城市	安城市教育委員会教育長	H28. 7. 29	寺領廃寺	寺領廃寺 出土遺物 28 点	コンテナ1箱	1471	H28. 8. 9
春日井市	春日井市教育委員会教育長	H28. 7. 21	周知の埋蔵文化財包蔵地に該当せず	弥生土器(高坏)・山茶碗(碗)・施種陶器(碗・皿・鉢・壺)	コンテナ1箱	1472	H28. 8. 9
豊川市	豊川市教育委員会教育長	H28. 8. 9	白鳥遺跡	その他埋蔵物(奈良～平安時代及び中世の土器類)	コンテナ2箱	1590	H28. 8. 18
西尾市	西尾市教育委員会教育長	H28. 8. 2	志籠谷遺跡	須恵器、山茶碗、土師器、陶器	コンテナ3箱	1591	H28. 8. 18
春日井市	春日井市教育委員会教育長	H28. 8. 24	周知の埋蔵文化財包蔵地に該当せず	土師器、山茶碗、施種陶器	コンテナ1箱	1736	H28. 8. 31
刈谷市	刈谷市教育委員会教育長	H28. 8. 25	宮東第1号貝塚	縄文土器片 2,096 点、土師器片 274 点、須恵器片 34 点、山茶碗片 236 点、施種陶器片 8 点、その他陶器片 48 点、磁器片 1 点、剥片・石器類 142 点、土製品 3 点、鉄製品 2 点、獣骨片 649 点、貝殻 6 点、炭化物 1 点 合計 3,500 点	コンテナ5箱	1790	H28. 9. 6
西尾市	西尾市教育委員会教育長	H28. 9. 5	善光寺沢南古墳・善光寺沢南遺跡	壺形埴輪、常滑壺、青磁碗	コンテナ7箱	1922	H28. 9. 20
春日井市	春日井市教育委員会教育長	H28. 9. 6	熊野水田遺跡・熊野高見遺跡	土師器(甕・壺・高坏・器台)・須恵器(甕)・山茶碗(碗)・焼締陶器(甕)	コンテナ5箱	1948	H28. 9. 26
新城市	新城市教育委員会教育長	H28. 9. 13	萩平遺跡 A 地点隣接地	旧石器時代(ナイフ形石器・剥片・石核)、縄文時代草創期(多縄文土器・削器・剥片・石核)、縄文時代早期(条痕文土器)	テンバコ1箱	1950	H28. 9. 27
春日井市	春日井市教育委員会教育長	H28. 9. 23	田楽遺跡・田楽城跡	須恵器(高坏)・山茶碗(碗)・土鍋・施種陶器(碗・すり鉢)	コンテナ1箱	2121	H28. 10. 11
瀬戸市	瀬戸市教育委員会教育長	H28. 9. 30	内田町遺跡	山茶碗、近世・近代陶磁器、土師器	2 袋	2132	H28. 10. 11
春日井市	春日井市教育委員会教育長	H28. 10. 1	桜佐下五反田遺跡	土師器(甕)・山茶碗(碗・皿)	コンテナ1箱	2177	H28. 10. 13
設楽町	設楽町教育委員会教育長	H28. 9. 29	川向東貝津遺跡	後期旧石器時代～縄文時代草創期の石器など	コンテナ20箱	2178	H28. 10. 13
小牧市	小牧市教育委員会教育長	H28. 9. 29	落合遺跡	陶磁器片	コンテナ1箱	2266	H28. 10. 20
小牧市	小牧市教育委員会教育長	H28. 9. 29	東上遺跡	陶磁器片	コンテナ1箱	2267	H28. 10. 20
田原市	田原市教育委員会教育長	H28. 10. 13	野添原 A 古窯	中世陶磁器	コンテナ1箱	2309	H28. 10. 26
大府市	大府市教育委員会	H28. 10. 26	川池西古窯	山茶碗・窯壁片・炭化物	コンテナ1箱	2514	H28. 11. 9
岩倉市	岩倉市教育委員会教育長	H28. 11. 17	周知の埋蔵文化財包蔵地に該当せず	須恵器・山茶碗	5 点	2617	H28. 11. 24
瀬戸市	瀬戸市教育委員会教育長	H28. 10. 17	神川町遺跡	その他埋蔵物(土器、近世陶磁器等)	コンテナ1箱	2618	H28. 11. 24
田原市	田原市教育委員会教育長	H28. 12. 1	田原城跡	中・近世の陶磁器、瓦	テンバコ16箱	2831	H28. 12. 13
瀬戸市	瀬戸市教育委員会教育長	H28. 12. 14	西本地町南遺跡	土師器	4 点	2864	H28. 12. 20
設楽町	設楽町教育委員会教育長	H28. 12. 8	西地・東地遺跡	縄文土器・石器・中世陶器	コンテナ20箱	2906	H28. 12. 22
岩倉市	岩倉市教育委員会教育長	H28. 12. 7	周知の埋蔵文化財包蔵地に該当せず	古墳時代から中世の土器	コンテナ1箱	2908	H28. 12. 22
設楽町	設楽町教育委員会教育長	H28. 12. 14	滝瀬遺跡	その他埋蔵物(縄文土器・石器・近世陶器等)	コンテナ150箱	2909	H28. 12. 22
大府市	大府市教育委員会教育長	H28. 11. 15	賢聖院貝塚	その他埋蔵物(瀬戸美濃陶器雷鉢者)	0.1 袋	2910	H28. 12. 22
瀬戸市	瀬戸市教育委員会教育長	H28. 11. 30	品野西遺跡	その他埋蔵物(中世～近世陶磁器)	コンテナ2箱	2911	H28. 12. 22
大府市	大府市教育委員会教育長	H28. 11. 29	川池西古窯	その他埋蔵物(山茶碗)	コンテナ5箱	2912	H28. 12. 22

市町村	発見者	保管文書日付	遺跡(地区)名	物件名	数量	県文書番号	
						28 教生	日付
設楽町	設楽町教育委員会教育長	H28. 12. 19	大空前遺跡、上ヲロオ・下ヲロオ遺跡、石原遺跡、下延坂遺跡、川向近沢遺跡、滝瀬遺跡、根道外遺跡、永江沢遺跡、大名倉遺跡、胡桃窪遺跡、マサノ沢遺跡	その他埋蔵物(縄文土器～近世の土器等)	コンテナ9箱	3006	H29. 1. 5
設楽町	設楽町教育委員会教育長	H28. 12. 19	大栗遺跡	その他埋蔵物(縄文時代早期から江戸時代の石器・土器・陶磁器など)	コンテナ3箱	3008	H29. 1. 11
安城市	安城市教育委員会教育長	H29. 1. 27	姫小川古墳	その他埋蔵物	コンテナ7箱	3282	H29. 2. 7
小牧市	小牧市教育委員会教育長	H28. 11. 16	二重堀中屋敷遺跡	陶磁器片	コンテナ1箱	3287	H29. 2. 6
春日井市	春日井市教育委員会教育長	H28. 12. 22	周知の埋蔵文化財包蔵地に該当せず	灰釉陶器(皿)、山茶碗(碗・小皿)・焼締陶器(壺甕類)	コンテナ1箱	3288	H29. 2. 6
田原市	田原市教育委員会教育長	H29. 1. 30	八幡上貝塚	古墳・古代の須恵器、土師器、製塩土器等	テンバコ18箱	3289	H29. 2. 6
蒲郡市	蒲郡市教育委員会教育長	H29. 2. 4	蒲形城跡	土器片 12点	コンテナ1箱	3335	H29. 2. 9
春日井市	春日井市教育委員会教育長	H29. 2. 3	田楽遺跡・田楽城跡	その他埋蔵物、須恵器(坏・高坏・壺類・甕類)・山茶碗(碗)・施釉陶器(碗・すり鉢)	コンテナ4箱	3351	H29. 2. 15
西尾市	西尾市教育委員会教育長	H28. 11. 21	岡山南遺跡	土器・陶器・木製品など	コンテナ32箱	3355	H29. 2. 15
安城市	安城市教育委員会教育長	H29. 2. 10	亀塚遺跡	弥生時代から江戸時代の陶磁器や土器など	コンテナ8箱	3429	H29. 2. 22
安城市	安城市教育委員会教育長	H29. 2. 15	桜井城跡	出土遺物100点	コンテナ1箱	3438	H29. 2. 22
安城市	安城市教育委員会教育長	H29. 2. 15	坂戸・三本木遺跡	出土遺物25,500点	コンテナ51箱	3439	H29. 2. 22
春日井市	春日井市教育委員会教育長	H29. 2. 17	桜佐下五反田遺跡	石器(磨製石斧・石皿・剥片)・縄文土器(深鉢)・土師器(土鍋)・山茶碗(碗・皿・片口鉢)・施釉陶器(碗・皿・すり鉢・おろし皿)	コンテナ1箱	3462	H29. 2. 27
安城市	安城市教育委員会教育長	H29. 2. 14	寄島遺跡	弥生時代から鎌倉時代の陶磁器や土器など	コンテナ8箱	3463	H29. 2. 27
安城市	安城市教育委員会教育長	H29. 2. 14	下縣遺跡	弥生時代から鎌倉時代の陶磁器や土器など	コンテナ11箱	3464	H29. 2. 27
春日井市	春日井市教育委員会教育長	H28. 10. 20	田楽遺跡	石器(剥片)・山茶碗(碗)・土師器(小皿)・施釉陶器(碗・すり鉢)	コンテナ1箱	3469	H28. 10. 31
刈谷市	刈谷市教育委員会教育長	H29. 2. 22	宮東第1号貝塚	縄文土器片101点、土師器片2,758点、須恵器片106点、灰釉陶器片1点、山茶碗片528点、施釉陶器片10点、その他陶器片25点、磁器片1点、剥片・石器類143点、獣骨片134点、瓦1点、種子1点、貝殻・炭化物あり 合計3,809点	コンテナ5箱	3530	H29. 3. 1
豊川市	豊川市教育委員会教育長	H29. 2. 16	白鳥遺跡	古墳から平安時代及び中世の土器類	コンテナ40箱	3531	H29. 3. 1
小牧市	小牧市教育委員会教育長	H29. 3. 15	小牧山城	陶磁器片	コンテナ1箱	3734	H29. 3. 27
小牧市	小牧市教育委員会教育長	H29. 3. 15	片山遺跡	土器、陶磁器片、石	コンテナ1箱	3735	H29. 3. 27

(7) 譲与

市町村	遺跡の名称	発見場所	発見日	出土文化財の名称	数量	県文書番号	
						28 教生	日付
愛西市	八竜遺跡	愛西市南河田八龍48-1他	H26. 2. 18 ~ 20、 H26. 3. 3	八竜遺跡出土遺物(灰釉陶器、山茶碗など)	コンテナ1箱	500	H28. 5. 13
愛西市	八竜遺跡	愛西市南河田八龍48-2他	H26. 10. 20~27. 3. 27	八竜遺跡出土遺物(灰釉陶器、山茶碗、木製品など)	コンテナ141箱	513	H28. 5. 13
稲沢市	尾張国分寺跡	稲沢市矢合町椎ノ木705, 706, 707, 710	H25. 1. 25	土師器・須恵器・灰釉陶器、山茶碗、中世陶器・近世陶器・瓦	コンテナ9箱	1920	H28. 9. 26
西尾市	とうてい山古墳	西尾市幡豆町山崎65	S42. 10. 5	とうてい山古墳出土物(鉄製品、ガラス丸玉、土器片など)	コンテナ141箱	2271	H28. 9. 27

平成 28 年度

朝日遺跡出土品、木器・木製品の保存修理及び保存箱製作記録

(愛知県教育委員会)

㈱東都文化財保存研究所

木製品修理に係る仕様書

1. 修理前調査

現状確認。写真撮影。X線撮影。

2. クリーニング

遺物の表面に付着している塵・埃などを、柔らかな筆先などで丁寧に取り除く。
必要に応じて、表面に吹き出している PEG の表面処理を行う。
以前の保存処理時に使用され、経年劣化している樹脂や接着剤を除去する。

3. 接着・接合

接着剤を用いて接着・接合する。
折損の場合には、必要に応じて芯材を使用する。
接着剤：シアノアクリレート系接着剤（アロンアルファ）

4. 樹脂充填・復元・補彩

除去した樹脂部分や欠損部分については、エポキシ樹脂で補填・復元を行う。
補填・復元部分は、顔料、アクリル樹脂エマルジョンを用いて補彩を行う。

5. 修理後調査

写真撮影。保存修理記録作成。

6. その他

対象物が優れた文化財であることを認識し、遺物の扱いはあくまで慎重に行うこととする。

朝日遺跡出土木製品の保存修理リスト

No.	通番	遺物名	遺跡名	修理前寸法(幅×長さ×高さ・高さ)	修理後寸法(幅×長さ×高さ・高さ)	接着	接合	樹脂充填	復元	補彩
1	775	鋏 27	朝日遺跡	23.6cm × 41.0cm × 3.9cm	23.6cm × 41.0cm × 3.9cm	○	○	○	○	○
2	796	鋤 6		15.8cm × 28.4cm × 2.4cm	15.8cm × 28.4cm × 2.4cm	○		○	○	○
3	810	木鎌 1		3.5cm × 30.9cm × 4.1cm	3.5cm × 30.9cm × 4.1cm	○		○	○	○
4	811	木鎌 2		4.0cm × 33.8cm × 1.5cm	4.0cm × 33.8cm × 1.5cm	○	○	○	○	○
5	816	竪杵 1		7.1cm × 127.5cm × 7.4cm	7.1cm × 127.5cm × 7.4cm	○		○	○	○
6	819	横槌 1		7.0cm × 44.2cm × 5.8cm	7.0cm × 44.2cm × 5.8cm	○	○	○	○	○
7	820	横槌 2		5.7cm × 34.9cm × 5.2cm	5.7cm × 34.9cm × 5.2cm	○	○	○	○	○
8	865	楯 2		13.1cm × 41.0cm × 0.8cm	13.1cm × 41.0cm × 0.8cm	○		○	○	○
9	882	容器類 2		18.4cm × -cm × 5.8cm	18.4cm × -cm × 5.8cm	○		○	○	○
10	883	容器類 3		18.1cm × -cm × 7.7cm	18.1cm × -cm × 7.7cm	○		○	○	○

※法量には破片を含まない。

木製品修理使用材料

使用材料	使用目的	品名	メーカー名
接着剤（シアノアクリレート系接着剤）	接着	アロンアルファ	東亜合成（株）
	接合	アロンアルファ GEL-10	
	接合	エーエー・セッター	
硬化促進剤			
エポキシ樹脂	樹脂充填・復元	EPOXY RESIN XN-1264 A剤/B剤	ナガセケムテックス
変性エチルアルコール	クリーニング	変性エチルアルコール	大伸化学（株）
イオン交換水	クリーニング		
アクリル樹脂エマルジョン	補彩	TURNER ACRYL GOUACHE	ターナー
		Liquiex ACRYLIC	リキテックス
顔料	補彩	岩絵の具	

平成 28 年度

朝日遺跡出土品、木器・木製品の保存修理及び保存箱製作

写 真 資 料

【作業工程】

（株）東京都文化財保存研究所

No. 1

X線撮影①



No. 1'

X線撮影②



No. 2

クリーニング①





No. 2'

クリーニング②

※表面処理 実施木製品

・ 鋏 27 (通番775)

・ 鋤 6 (通番796)

・ 横槌 1 (通番819)

・ 横槌 2 (通番820)

・ 容器類 2 (通番882)

・ 容器類 3 (通番883)

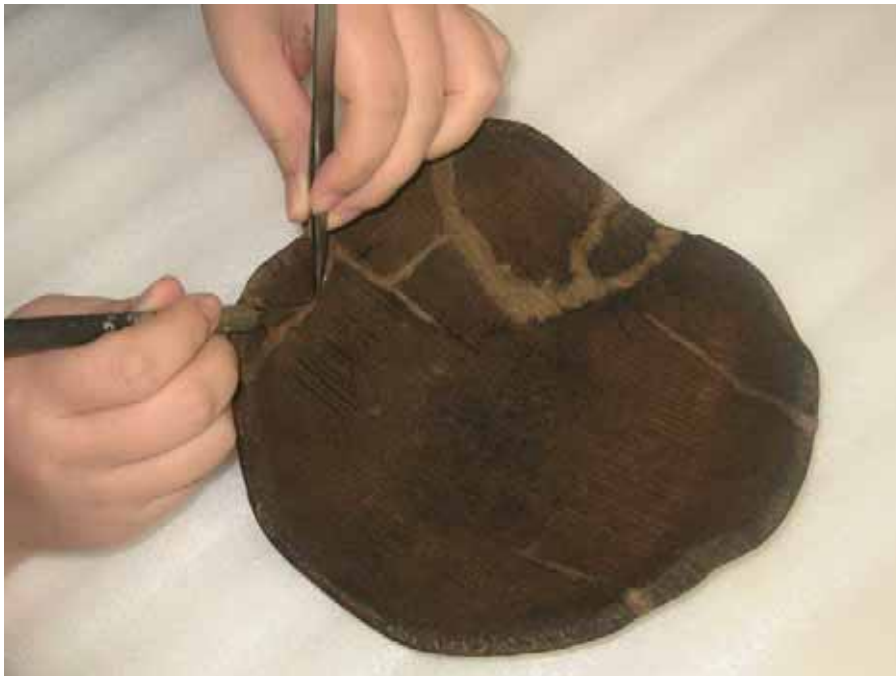

No. 2''

クリーニング③

※樹脂の除去



No. 3

接着・接合

No. 4

樹脂充填・復元



No. 5

補彩



No.

平成 28 年度

朝日遺跡出土品、木器・木製品の保存修理及び保存箱製作

写 真 資 料

【樹脂充填・復元後】

（株）東京都文化財保存研究所

No. 1

修理前

鍬 27

(通番775)



No.



No.



No. 1 _____

修理後 _____



No. _____

No. _____

No. 2

修理前

鋤 6

(通番796)



No.



No.



No. 2

修理後



No.

No.

No. 3

修理前

木鎌 1

(通番810)



No.



No.



No. 3

修理後



No.

No.

No. 4

修理前

木鎌 2

(通番811)



No.



No.



No. 4 _____

修理後 _____



No. _____

No. _____

No. 5

修理前

.....
堅杵 1

.....
(通番816)

.....

.....

.....

.....



No.

.....

.....

.....

.....

.....

.....

.....



No.

.....

.....

.....

.....

.....

.....

.....



No. 5

修理後



No.

No.

No. 6

修理前

横槌 1

(通番819)



No.



No.



No. 6

修理後



No.

No.

No. 7

修理前

横槌 2

(通番820)



No.



No.



No. 7

修理後

.....

.....

.....

.....

.....

.....

.....



No.

.....

.....

.....

.....

.....

.....

.....

No.

.....

.....

.....

.....

.....

.....

.....

No. 8

修理前

楯 2

(通番865)



No.



No.



No. 8 _____

修理後 _____



No. _____

No. _____

No. 9

修理前

容器類 2

(通番882)



No.



No.





No. 9

修理後



No.



No.

No. 10

修理前

容器類 3

(通番883)



No.



No.



No. 10

修理後



No.

No.

平成 28 年度

朝日遺跡出土品、木器・木製品の保存修理及び保存箱製作

写 真 資 料

【修理前・修理後】

（株）東京都文化財保存研究所

No. 1(表)

樹脂充填・復元後

鋏 27

(通番775)



No. 1(裏)

樹脂充填・復元後

鋏 27

(通番775)



No.



No. 1 (表)

樹脂充填・復元後

鋏 27

(通番775)

※樹脂充填追加箇所



No. 1 (裏)

樹脂充填・復元後

鋏 27

(通番775)

※樹脂充填追加箇所



No. 1 (側面)

樹脂充填・復元後

鋏 27

(通番775)

※樹脂充填追加箇所

No. 2(表)

樹脂充填・復元後

鋤 6

(通番796)



No. 2(裏)

樹脂充填・復元後

鋤 6

(通番796)



No.



No. 3(表)

樹脂充填・復元後

木鎌 1

(通番810)



No. 3(裏)

樹脂充填・復元後

木鎌 1

(通番810)



No. 3(側面)

樹脂充填・復元後

木鎌 1

(通番810)

No. 3 (側面)

樹脂充填・復元後

木鎌 1

(通番810)



No.

No.



No. 4(表)

樹脂充填・復元後

木鎌 2

(通番811)



No. 4(裏)

樹脂充填・復元後

木鎌 2

(通番811)



No. 4(側面)

樹脂充填・復元後

木鎌 2

(通番811)

No. 5(表)

樹脂充填・復元後

竪杵 1

(通番816)



No. 5(裏)

樹脂充填・復元後

竪杵 1

(通番816)



No. 5(側面)

樹脂充填・復元後

竪杵 1

(通番816)





No. 5 (側面)

樹脂充填・復元後

堅杵 1

(通番816)



No. 5 (側面)

樹脂充填・復元後

堅杵 1 (右パーツ)

(通番816)



No. 5 (側面)

樹脂充填・復元後

堅杵 1 (右パーツ)

(通番816)

No. 5 (側面)

樹脂充填・復元後

堅杵 1 (左パーツ)

(通番816)



No. 5 (側面)

樹脂充填・復元後

堅杵 1 (左パーツ)

(通番816)



No.



No. 6(表)

樹脂充填・復元後

横槌 1

(通番819)



No. 6(裏)

樹脂充填・復元後

横槌 1

(通番819)



No. 6(側面)

樹脂充填・復元後

横槌 1

(通番819)

No. 6 (側面)

樹脂充填・復元後

横槌 1

(通番819)



No. 6 (側面)

樹脂充填・復元後

横槌 1

(通番819)



No. 6 (側面)

樹脂充填・復元後

横槌 1

(通番819)





No. 7(表)

樹脂充填・復元後

横槌 2

(通番820)



No. 7(裏)

樹脂充填・復元後

横槌 2

(通番820)



No. 7(側面)

樹脂充填・復元後

横槌 2

(通番820)

No. 7(側面)

樹脂充填・復元後

横槌 2

(通番820)



No. 7(側面)

樹脂充填・復元後

横槌 2

(通番820)



No. 7(側面)

樹脂充填・復元後

横槌 2

(通番820)





No. 8(表)

樹脂充填・復元後

楯 2

(通番865)



No. 8(裏)

樹脂充填・復元後

楯 2

(通番865)

No.

No. 9(表)

樹脂充填・復元後

容器類 2

(通番882)



No. 9(裏)

樹脂充填・復元後

容器類 2

(通番882)



No. 9(破片)

樹脂充填・復元後

容器類 2

(通番882)

※樹脂充填・復元箇所なし





No. 10(表)

樹脂充填・復元後

容器類 3

(通番883)



No. 10(裏)

樹脂充填・復元後

容器類 3

(通番883)

No.

平成 28 年度

朝日遺跡出土品、木器・木製品の保存修理及び保存箱製作

写 真 資 料

【保存箱収納状態】

（株）東都文化財保存研究所

No. 1

保存箱収納状態

鍬 27

(通番775)



No.



No.





No. 2

保存箱収納状態

鋤 6

(通番796)



No.



No.

No. 3&4

保存箱収納状態

木鎌 1

(通番810)

木鎌 2

(通番811)



No.



No.





No. 3&4

保存箱収納状態

木鎌 1

(通番810)

木鎌 2

(通番811)



No.

No.

No. 5

保存箱収納状態

竪杵 1

(通番816)



No.



No.





No. 8

保存箱収納状態

楯 2

(通番865)

.....
.....
.....
.....
.....



No.

.....
.....
.....
.....
.....
.....
.....



No.

.....
.....
.....
.....
.....
.....
.....

平成 28 年度

朝日遺跡出土品、木器・木製品の保存修理記録

(愛知県教育委員会)

㈱東都文化財保存研究所

木製品修理に係る仕様書

1. 修理前調査

現状確認。写真撮影。X線撮影。

2. クリーニング

遺物の表面に付着している塵・埃などを、柔らかな筆先などで丁寧に取り除く。
必要に応じて、表面に吹き出している PEG の表面処理を行う。
以前の保存処理時に使用され、経年劣化している樹脂や接着剤を除去する。

3. 接着・接合

接着剤を用いて接着・接合する。
折損の場合には、必要に応じて芯材を使用する。
接着剤：シアノアクリレート系接着剤（アロンアルファ）

4. 樹脂充填・復元・補彩

除去した樹脂部分や欠損部分については、エポキシ樹脂で補填・復元を行う。
補填・復元部分は、顔料、アクリル樹脂エマルジョンを用いて補彩を行う。

5. 修理後調査

写真撮影。保存修理記録作成。

6. その他

対象物が優れた文化財であることを認識し、遺物の扱いはあくまで慎重に行うこととする。

朝日遺跡出土木製品の保存修理リスト

No.	通番	遺物名	遺跡名	修理前寸法(幅×長さ×高さ)	修理後寸法(幅×長さ×高さ)	接着	接合	樹脂充填	復元	補彩
1	884	容器類 4	朝日遺跡	18.2cm × -cm × 6.5cm	18.2cm × -cm × 6.5cm	○	○	○	○	○
2	885	容器類 5		34.9cm × -cm × 8.0cm	34.9cm × -cm × 8.0cm	○	○	○	○	○
3	888	容器類 8		26.7cm × -cm × 5.5cm	26.7cm × -cm × 5.5cm	○	○	○	○	○
4	892	容器類 12		25.5cm × -cm × 10.6cm	25.5cm × -cm × 10.6cm	○		○	○	○
5	893	容器類 13		20.5cm × -cm × 9.5cm	20.5cm × -cm × 9.5cm	○		○	○	○

※法量には破片を含まない。

木製品修理使用材料

使用材料	使用目的	品名	メーカー名
接着剤（シアノアクリレート系接着剤）	接着	アロンアルファ	東亜合成（株）
	接合	アロンアルファ GEL-10	
	接合	エーエー・セッター	
硬化促進剤			
エポキシ樹脂	樹脂充填・復元	EPOXY RESIN XN-1264 A剤/B剤	ナガセケムテックス
変性エチルアルコール	クリーニング	変性エチルアルコール	大伸化学（株）
イオン交換水	クリーニング		
アクリル樹脂エマルジョン	補彩	TURNER ACRYL GOUACHE	ターナー
		Liquiex ACRYLIC	リキテックス
顔料	補彩	岩絵の具	

平成 28 年度

朝日遺跡出土品、木器・木製品の保存修理

写 真 資 料

【作業工程】

（株）東京都文化財保存研究所

No. 1

X線撮影①



No. 1'

X線撮影②



No. 2

クリーニング①





No. 2'

クリーニング②

※表面処理

実施木製品

・容器類 8 (通番888)



No. 2''

クリーニング③

※樹脂の除去



No. 3

接着・接合

No. 4

樹脂充填・復元



No. 5

補彩



No. 5

平成 28 年度

朝日遺跡出土品、木器・木製品の保存修理

写 真 資 料

【修理前・修理後】

（株）東京都文化財保存研究所

No. 1

修理前

容器類 4

(通番884)



No.



No.



No. 1

修理後



No.

No.

No. 2

修理前

容器類 5

(通番885)



No.



No.



No. 2

修理後



No.

No.

No. 3

修理前

容器類 8

(通番888)



No.



No.



No. 3 _____

修理後 _____



No. _____

No. _____

No. 4

修理前

容器類 12

(通番892)



No.



No.





No. 4

修理後



No.



No.

No. 5

修理前

容器類 13

(通番893)



No.



No.





No. 5

修理後



No.



No.

平成 28 年度

朝日遺跡出土品、木器・木製品の保存修理

写 真 資 料

【樹脂充填・復元後】

（株）東京都文化財保存研究所

No. 1(表)

樹脂充填・復元後

容器類 4

(通番884)



No. 1(裏)

樹脂充填・復元後

容器類 4

(通番884)



No. 1(側面)

樹脂充填・復元後

容器類 4

(通番884)





No. 1 (側面)

樹脂充填・復元後

容器類 4

(通番884)



No. 1 (側面)

樹脂充填・復元後

容器類 4

(通番884)

No.

No. 2(表)

樹脂充填・復元後

容器類 5

(通番885)



No. 2(裏)

樹脂充填・復元後

容器類 5

(通番885)



No. 2(側面)

樹脂充填・復元後

容器類 5

(通番885)





No. 3(表)

樹脂充填・復元後

容器類 8

(通番888)



No. 3(裏)

樹脂充填・復元後

容器類 8

(通番888)

No.

No. 4(表)

樹脂充填・復元後

容器類 12

(通番892)



No. 4(裏)

樹脂充填・復元後

容器類 12

(通番892)



No. 4(側面)

樹脂充填・復元後

容器類 12

(通番892)





No. 4 (側面)

樹脂充填・復元後

容器類 12

(通番892)



No. 4 (破片)

樹脂充填・復元後

容器類 12 (表)

(通番892)



No. 4 (破片)

樹脂充填・復元後

容器類 12 (裏)

(通番892)

No. 5(表)

樹脂充填・復元後

容器類 13

(通番893)



No. 5(裏)

樹脂充填・復元後

容器類 13

(通番893)



No. 5(側面)

樹脂充填・復元後

容器類 13

(通番893)





No. 5 (側面)

樹脂充填・復元後

容器類 13

(通番893)



No. 5 (側面)

樹脂充填・復元後

容器類 13

(通番893)



No. 5 (側面)

樹脂充填・復元後

容器類 13

(通番893)

愛知県文化財年報 12 平成 28 年度

平成 30 年 1 月 31 日

編集 愛知県教育委員会生涯学習課文化財保護室
〒460-8534 名古屋市中区三の丸三丁目 1 番 2 号
電話 (052)954-6782