

# 愛知県文化財年報 14

平成 30 年度

2020

愛知県教育委員会

## 目 次

I	文化財保護の体制	
1	文化財保護室の組織	1
2	愛知県埋蔵文化財調査センターの組織	1
3	愛知県文化財保護審議会	2
4	愛知県文化財保護指導委員	3
II	指定文化財等の保護	
1	文化財の指定と解除	4
2	国登録文化財	7
3	補助事業	8
III	文化財保護室の事業概要	
1	普及・啓発事業	11
2	県内の歴史的建造物現況調査	14
3	日本遺産	15
4	あいち山車まつり活性化事業	16
5	清洲貝殻山貝塚資料館の拡充整備	17
6	銃砲刀剣類の登録	18
7	文化財情報の管理・発信	18
8	研修・説明会等	19
IV	埋蔵文化財の保護	
1	埋蔵文化財保護行政の現状	20
2	愛知県教育委員会が実施した埋蔵文化財調査	23
3	愛知県埋蔵文化財調査センター	24
V	資料	
1	国・県指定文化財の現状変更等	26
2	埋蔵文化財関係資料	34
	朝日遺跡出土品・木器・木製品保存修理報告書	

## 例 言

- 1 本書は、愛知県教育委員会生涯学習課文化財保護室が、平成30年度に実施した文化財保護事業についてまとめたものである。
- 2 市町村名、遺跡名、機関名及びデータ等については、原則として平成31年3月31日現在の状況とした。
- 3 (公財)愛知県教育・スポーツ振興財団 愛知県埋蔵文化財センターが実施した埋蔵文化財発掘調査の詳細については、当センターが年報として報告しているので、参照されたい。

# I 文化財保護の体制

## 1 文化財保護室の組織

愛知県教育委員会生涯学習課文化財保護室は、室長、管理グループ7名及び保護・普及グループ8名（市町村等職員実務研修生2名を含む。）の合計16名で構成されており、担当する業務は下図のとおりである。

また、愛知県清洲貝殻山貝塚資料館の公開（木～日曜日の週4日開館）のため、清須市詰所（資料館内）を設置している。

### < 組織図 >

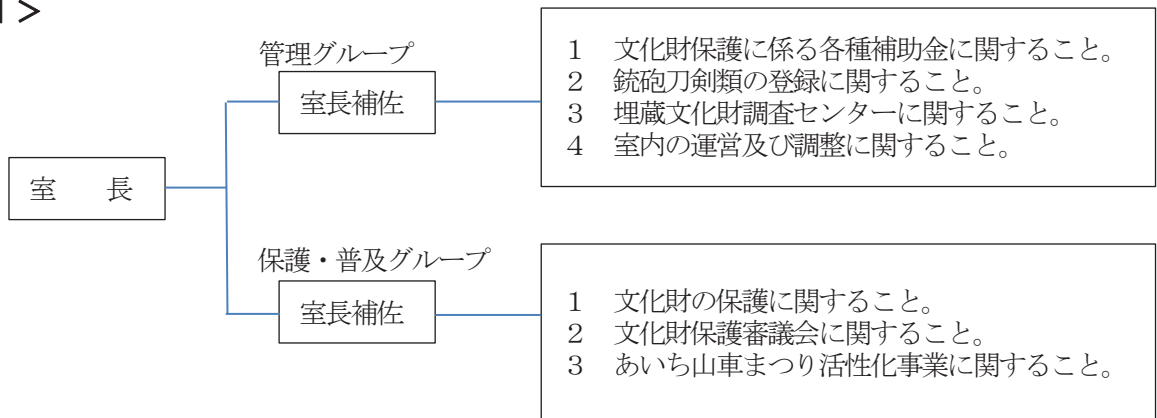

## 2 愛知県埋蔵文化財調査センターの組織

愛知県埋蔵文化財調査センター（以下「調査センター」という。）は、発掘調査による出土品を適切に収蔵、活用するとともに、埋蔵文化財の調査研究、普及啓発などを行う中心施設として設置された。

職員は、所長、総務課3名及び調査研究課4名の合計8名で構成されている。

主な業務は、公共事業に係る予備調査及び発掘調査を実施するとともに、愛知県教育委員会が公益財団法人愛知県教育・スポーツ振興財団愛知県埋蔵文化財センター（以下「埋蔵文化財センター」という。）に委託して実施する発掘調査事業に対する調整及び指導、出土品の収蔵・活用及び研究資料の収集・活用、市町村・関係団体への指導助言、埋蔵文化財センターが実施する県費補助事業に対する指導助言である。

### < 組織図 >

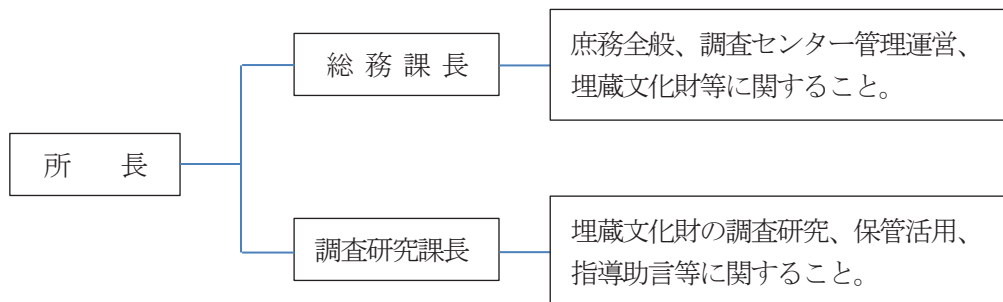

### 3 愛知県文化財保護審議会

愛知県文化財保護審議会は、愛知県文化財保護条例の規定に基づき、文化財に関する重要事項について調査審議するため、昭和51年4月1日に設置され、20名の委員で構成されている。

愛知県文化財保護審議会 委員名簿（平成30・31年度任期）

定員20名

※◎は部会長

氏名	美術工芸	建造物	埋蔵文化財	史的・名勝・天然記念物・文化的景観	民俗無形文化財	文化財総合	専攻分野	就任年度	所属等
池邊 このみ				○			都市緑地学（文化的景観）	H28	千葉大学大学院教授
伊藤 大輔	○						美術史学（絵画）	H26	名古屋大学大学院教授
恵美 千鶴子	○						美術史学（書跡）	H28	東京国立博物館学芸企画部 百五十年史編集室長
大塚 英二	○						古文書学（日本近世史）	H26	愛知県立大学教授
大塚 達朗			○	◎			先史考古学	H24	南山大学教授
菊池 健策					◎		民俗学	H26	東京文化財研究所客員研究員
北田 克己	○						美術史学（絵画）	H30	愛知県立芸術大学教授
久保 智康	◎				○		美術史学（金属工芸）	H24	叡山学院教授
副会長 熊田 由美子	○					○	美術史学（彫刻）	H24	愛知県立芸術大学名誉教授
越川 次郎					○		民俗学	H26	中部大学准教授
是澤 紀子		○					文化財保存学（都市・建築）	H28	日本女子大学准教授
竹内 誠				○			地質鉱物学	H30	名古屋大学大学院教授
西岡 陽子					○		民俗学	H26	大阪芸術大学教授
西澤 泰彦		○					建築史学	H26	名古屋大学大学院教授
日高 薫	○				○		美術史学（漆工芸）	H22	国立歴史民俗博物館教授
藤澤 良祐			◎	○			歴史考古学	H24	愛知学院大学教授
会長 丸山 宏				○		○	造園学	H22	名城大学教授
溝口 正人		◎					建築史学	H24	名古屋市立大学大学院教授
渡辺 勝敏				○			動物生態学・遺伝学	H26	京都大学大学院准教授
渡邊 幹男				○		◎	植物学	H26	愛知教育大学教授

## 4 愛知県文化財保護指導委員

市町村の文化財保護活動を支援し、文化財の保存管理状況の巡視を行い、文化財保護思想の啓発を図るために設置され、委員数は56名である。

地域別の内訳は、尾張地区13名、海部地区3名、知多地区7名、西三河地区17名、東三河地区9名、新城地区4名、設楽地区3名である。

愛知県文化財保護指導委員（平成29・30年度）

	地域	氏名	担当市町村		地域	氏名	担当市町村
1	尾張	荒木 英夫	瀬戸市、尾張旭市、長久手市	30	西三河	松原 啓治	刈谷市
2		久野 文仁	東郷町、豊明市、日進市	31		松井 直樹	西尾市
3		前田 雅彦	清須市、北名古屋市、豊山町	32		天野 清	西尾市
4		高橋 敏明	春日井市	33		高須 健雄	西尾市
5		伊藤 文憲	小牧市、岩倉市	34		欠員	豊田市
6		長谷川 公茂	江南市、大口町	35		黒柳 真	豊田市
7		野村 秀夫	犬山市、扶桑町	36		藤嶋 正美	豊田市
8		平松 良雄	一宮市	37		松井 武夫	豊田市
9		小川 一朗	一宮市	38		三宅 一秋	豊田市
10		近藤 修	一宮市	39		小木曾 紀雄	豊田市
11		平手 徳彦	稲沢市	40		杉浦 茂	豊田市
12		西垣 真章	稲沢市	41		石川 芳秋	みよし市
13		石原 美宗	稲沢市	42		後藤 清司	豊橋市
14	海部	加賀 昭一	津島市	43	星野 好久	豊橋市	
15		宮地 正耕	あま市、大治町	44	原田 博口	豊橋市	
16		石田 正義	愛西市、弥富市、蟹江町、飛島村	45	片山 洋	豊川市	
17	知多	山中 薫	半田市	46	欠員	豊川市	
18		磯村 司	常滑市	47	渡邊 鐘治	豊川市	
19		村瀬 俊高	東海市	48	佐久間 和宏	蒲郡市	
20		松下 孜	知多市、阿久比町	49	中村 重藏	豊川市	
21		鈴木 勝美	東浦町、大府市	50	渡邊 幸久	田原市	
22		山下 泉	美浜町、南知多町	51	林 哲志	田原市	
23		石川 信行	武豊町	52	矢頭 一起	新城市	
24	西三河	山田 伸子	岡崎市	53	鳥居 孝	新城市	
25		鶴田 知大	岡崎市	54	谷川 立樹	新城市	
26		奥田 敏春	岡崎市	55	小椋 克好	新城市	
27		杉浦 明	碧南市、高浜市	56	加藤 博俊	設楽町	
28		天野 暢保	安城市	57	伊藤 孝	東栄町	
29		吉本 一三	幸田町	58	村松 茂芳	豊根村	

## Ⅱ 指定文化財等の保護

### 1 文化財の指定と解除

歴史上、芸術上、学術上価値の高い文化財を保護するために、国及び愛知県では審議会等で調査・審議し、文化財の指定を進めている。

平成30年度は、国・県指定等文化財について以下のとおりである。

<国指定文化財>

新規指定

種別	名称	員数、面積等	説明	指定等年月日	所有者等
彫刻	木造地藏菩薩立像	1 軀	<p>地藏菩薩は、釈迦が亡くなってから、弥勒菩薩が現れるまでの無仏になる間、すべての生き物を救うといわれている菩薩である。</p> <p>本像は、等身的地蔵菩薩像で、運慶周辺の仏師の手になる。最近行われた保存修理により納入品が発見され、文治三年（1187）から建久四年（1193）頃にかけて行われた諸国勧進により多くの結縁者を得て製作されたことが判明した。</p> <p>像高：159.6cm。</p>	H30.10.31	宗教法人 西光寺
工芸品	能装束	4 領	<p>(1) 紺地菖蒲蓬菊桐文様小袖 身丈115.0cm 衿48.0cm</p> <p>(2) 萌黄地紋入格子縞藤文様片身替厚板 身丈141.0cm 衿62.3cm</p> <p>(3) 薄黄地紋入格子鱗文様片裾厚板 身丈112.5cm 衿65.5cm</p> <p>(4) 茶地紋入格子文様厚板 身丈141.0cm 衿66.5cm</p> <p>金春家伝来の能装束4領。それぞれに柔らかな糸渡りの刺繍を用いた文様表現や、複数の色系を用いて華麗な文様を浮織で表すなど、桃山から江戸時代の能装束の特徴をよく示している。また、当時代の能装束の姿をよく留めている現存品は少ない。</p> <p>本件は、極めて良好な状態で伝存している貴重な遺品である。</p>	H30.10.31	一般財団 法人 J. フロント リテイ リング史 料館

<県指定文化財>

新規指定

種別	名称	員数、面積等	説明	指定等年月日	所有者等
工芸	銅鉦鼓 附 鉦架	1口	<p>本品は径 12.5cm、脚をもたず架台に懸垂する形式である。口縁には、頂部から左右方向へ1行ずつ、「長祿元年十一月十五日 信光明寺」「願阿弥陀佛也」の銘文が刻まれている。</p> <p>県下の諸寺に伝来する双盤はほとんど近世の所産であり、本品は中世に双盤として使用された鉦鼓例としても全国的に稀有な作品といえる。県下で最も古い年紀を有し、その工芸史的価値はきわめて高く、中世三河浄土宗の活動の実相を具体的に物語る歴史資料として極めて貴重である。</p>	H30. 8. 22	宗教法人 信光明寺
工芸	金銅釣灯籠	2基	<p>本品は、銅、鍛造、鍍金、六角形の釣灯籠2基であり、1基の底には「永正十五年戊寅三月五日 銀細工西川弥五郎定盛 □寶利 家次 一族勸進仕□」の刻銘がある。製作年代の永正十五年(1518)を前後する室町後半期の基準作例であり、県下ではきわめて希少な中世の釣灯籠として重要である。</p> <p>本品の製作に携わった職人として、刻銘に「銀細工西川弥五郎定盛」の名がみえる。銀細工を名乗る職人は、数例が知られるに過ぎず、いまだ実態が不明な中世の彫金系金工職人の動態を窺ううえでも工芸史的価値は大きい。</p>	H30. 8. 22	宗教法人 真清田神社
彫刻	木造不動明王立像・木造毘沙門天立像	2軀	<p>両像は、明治初年の神仏分離に際して、伊勢松坂で大浜(碧南)商人・角谷大十によって購入され、海徳寺現本尊・丈六阿弥陀如来坐像(平成15年重要文化財指定)他とともに当地へもたらされたと伝えられる。</p> <p>両像ともに忿怒相ながら抑制された穏やかな面貌にまとめられており、細身に繊細な作風は平安末期の特徴をしめす。しかし腰を大きく捻った体勢や毘沙門天立像の賑やかな甲制、帯喰の龍などは鎌倉時代のもので、その制作年代は12世紀最末、鎌倉初期と推定され、玉眼嵌入の像としては比較的早期の作例である。</p> <p>両像は菩提山神宮寺旧在像として神仏習合の実態を伝えるのみならず、碧南地域の伊勢との文化的つながりや崇仏の伝統、大浜商人や篤志家達の心意気をいまに伝える点でも貴重な像である。</p>	H31. 2. 15	個人軀

種別	名称	員数、面積等	説明	指定等年月日	所有者等
彫刻	木造金剛力士立像	2 軀	<p>本像は、明治初年の神仏分離に際して、第 22 代住職寂空和尚が大浜（碧南）商人・角谷大十とともに伊勢にて譲り受け、海徳寺の現本尊・丈六阿弥陀如来坐像（平成 15 年重要文化財指定）他とともに当地にもたらされた像と伝えられる。</p> <p>像高は一般的な金剛力士像よりやや小ぶりの 241.0 cm（阿形）、241.2 cm（吽形）。平安・鎌倉時代以降の金剛力士像でもっとも一般的な構えの形姿であり、類例が多い。</p> <p>伊勢神宮寺旧仏としての意義に加え、碧南地域の伊勢とのつながり、神仏分離への抵抗と崇仏の気風を物語る記念碑としても貴重である。</p>	H31. 2. 15	宗教法人海徳寺
工芸	銅鉦鼓	1 口	<p>本品は銅製鑄造の雅楽用の鉦鼓である。雅楽の鉦鼓で鎌倉以前に遡る作例は全国的にも希少である。本品を 12 世紀代の作例と比較すると、鼓面の盛り上がりやや平板で直線的となる点が年紀の近い岐阜・常蓮寺鉦鼓（岐阜県指定文化財）と同様である。また撞座の蓮華文の特徴も南北朝期に顕著になる特色を示す。</p> <p>したがって、本作は刻銘の元徳二年をもって製作年代と判断してよく、本品は三河・尾張・遠江地域における最古の雅楽用鉦鼓として、工芸史的な価値はすこぶる高い。</p>	H31. 2. 15	宗教法人普光寺

追加指定

種別	名称	員数、面積等	説明	指定等年月日	所有者等
史跡	太夫塚古墳	1 基 60.0 m <sup>2</sup> （追加指定面積） 1092.0 m <sup>2</sup> （既指定面積） 1152.0 m <sup>2</sup> （総指定面積）	<p>太夫塚古墳は、矢作川左岸の標高約 15m の段丘縁辺部に立地する、三河中期古墳としては大型な円墳である。本古墳と矢作川を隔てて対岸の碧海台地縁辺には安城市の国史跡・二子古墳（前方後方墳）、同・姫小川古墳（前方後円墳）が立地しており、それらの古墳との関連において本古墳の重要性が想定される。</p> <p>昭和 50 年に県史跡に指定され、現状保存措置が取られた。昭和 51 年には盗掘を受け、墳丘の南裾付近から円筒埴輪・人物埴輪や須恵器の高坏などが採集された。高坏は 5 世紀後半に比定され、古墳築造年代の参考となる。</p> <p>今回追加指定を行おうとする土地は既指定地に直接隣接しており、平成 29 年 12 月 8 日に、個人から岡崎市へ寄附された土地である。岡崎市教育委員会の範囲確認調査の結果から、この土地は周溝内の墳丘の一部であることが明らかである。この寄附された土地の追加指定を行うことにより、太夫塚古墳のより一層の保護を図る。</p>	H31. 2. 15	岡崎市



附指定の追加指定

種別	名称	員数、面積等	説明	指定等年月日	所有者等
彫刻	木造釈迦三尊像 附 像内納入文書 二十四通	1 軀	本像は、昭和 48 年に愛知県指定文化財となっている実相寺釈迦堂の本尊であり、附指定の像内文書 7 通は昭和 40 年の修理の際に釈迦像内から発見された。今回は、平成 3～5 年の修理で新たに発見された像内文書 17 通を附指定に追加し、名称を「木造釈迦三尊像 附 像内納入文書 二十四通」と変更する。 先の 7 通から制作時期が特定されていたが、今回の 17 通からは、本像の施主が吉良満貞であり、太山一元と多くの結縁者の発願で造立されたことが明らかになった。このため、造立時の関係者を明示する像内納入文書 17 通は貴重で、追加で附指定し、釈迦三尊像・像内納入文書 7 通とともに保存して伝えていく必要がある。	H30. 8. 22	宗教法人 実相寺

県内の国・県指定等文化財件数

(平成 31 年 3 月 31 日現在)

種別 指定	有形文化財							無形 文化 財	民俗文化財		記念物			伝 建	合 計
	建造 物	絵画	彫刻	工芸 品	書跡	考古 資料	歴史 資料		有形	無形	史跡	名勝	天然 記念 物		
国指定	81	59	45	92	88	6	2	0	6	12	40	6	26	2	465
県指定	45	97	109	110	40	28	5	2	25	44	43	5	62		615

2 国登録文化財

新規登録文化財

登録番号	名称、登録基準、所有者、建設年代、構造等、所在地	登録手続
23-0509	「善行寺本堂」、造形の規範、宗教法人善行寺、宝永 3 年(1706)、木造平屋建、瓦葺、建築面積 277 m <sup>2</sup> 、名古屋市	原簿記載：H30. 5. 10 官報告示：H30. 5. 10 通 知：H30. 5. 10
23-0510	「善行寺玄関座敷」、国土の歴史的景観、宗教法人善行寺、江戸後期、木造平屋建、瓦葺、建築面積 108 m <sup>2</sup> 、名古屋市	
23-0511	「善行寺鐘楼」、造形の規範、宗教法人善行寺、明治 29 年頃、木造、瓦葺、面積 7.6 m <sup>2</sup> 、名古屋市	
23-0512	「善行寺太鼓楼」、国土の歴史的景観、宗教法人善行寺、江戸後期、木造平屋一部 3 階建、瓦葺、建築面積 50 m <sup>2</sup> 、名古屋市	
23-0513	「善行寺手水舎」、国土の歴史的景観、宗教法人善行寺、昭和前期、木造、瓦葺、面積 4, 5 m <sup>2</sup> 、手水鉢付、名古屋市	
23-0514	「善行寺山門」、国土の歴史的景観、宗教法人善行寺、宝暦 5 年(1755)、木造、瓦葺、間口 2.9m、名古屋市	
23-0515	「愛知製鋼刈谷工場旧試作工場東棟(旧豊田自動織機製作所自動車部試作工場)」、再現不容易、愛知製鋼株式会社、昭和 9 年、木造平屋建、金属板葺、建築面積 934 m <sup>2</sup> 、刈谷市	
23-0516	「愛知製鋼刈谷工場旧試作工場西棟(旧豊田自動織機製作所自動車部試作工場)」、再現不容易、愛知製鋼株式会社、昭和 9 年、木造平屋	

登録番号	名称、登録基準、所有者、建設年代、構造等、所在地	登録手続
	建、金属板葺、建築面積 758 m <sup>2</sup> 、刈谷市	
23-0517	「爲三郎記念館爲春亭」、造形の規範、公益財団法人古川知足会、昭和9年、木造平屋一部地下1階建、瓦葺、建築面積 325 m <sup>2</sup> 、名古屋市	原簿記載：H30.11.2 官報告示：H30.11.2 通 知：H30.11.2
23-0518	「爲三郎記念館知足庵」、造形の規範、公益財団法人古川知足会、昭和11年、木造平屋建、銅板葺、建築面積 17 m <sup>2</sup> 、名古屋市	
23-0519	「爲三郎記念館待合」、国土の歴史的景観、公益財団法人古川知足会、昭和前期、木造平屋建、杉皮葺、建築面積 2.6 m <sup>2</sup> 、名古屋市	
23-0520	「爲三郎記念館雪隠」、国土の歴史的景観、公益財団法人古川知足会、昭和前期、木造平屋建、杉皮葺、建築面積 1.8 m <sup>2</sup> 、名古屋市	
23-0521	「爲三郎記念館正門」、国土の歴史的景観、公益財団法人古川知足会、昭和前期、木造、瓦葺及び檜皮葺、間口 1.6m、左右袖塀付、名古屋市	
23-0522	「爲三郎記念館東門」、国土の歴史的景観、公益財団法人古川知足会、昭和前期、木造、こけら葺、間口 1.2m、左右袖塀付、名古屋市	
23-0523	「真宗大谷派名古屋別院東門及び土塀」、国土の歴史的景観、宗教法人真宗大谷派名古屋別院、江戸後期、東門：木造、瓦葺、間口 4.2m、左右袖塀及び北方潜戸付、土塀：土塀、瓦葺、総延長 9.8m、名古屋市	
23-0524	「七所神社本殿」、造形の規範、宗教法人七所神社、大正前期、木造平屋建、檜皮葺、建築面積 4.0 m <sup>2</sup> 、名古屋市	
23-0525	「豊橋市上水道施設下条取水場旧ポンプ室」、国土の歴史的景観、豊橋市、昭和4年、鉄筋コンクリート造平屋地下1階建、建築面積 137 m <sup>2</sup> 、豊橋市	
23-0526	「豊橋市上水道施設大江川水道橋」、国土の歴史的景観、豊橋市、昭和3年、鉄筋コンクリート造桁橋、橋長 11m、幅員 3.6m、豊橋市	
23-0527	「豊橋市上水道施設小鷹野浄水場緩速ろ過池」、国土の歴史的景観、豊橋市、昭和4年、鉄筋コンクリート造、面積 5236 m <sup>2</sup> 、豊橋市	
23-0528	「豊橋市上水道施設小鷹野浄水場旧ポンプ室」、国土の歴史的景観、豊橋市、昭和4年、鉄筋コンクリート造平屋建、建築面積 174 m <sup>2</sup> 、豊橋市	
23-0529	「豊橋市上水道施設多米配水場旧配水池」、国土の歴史的景観、豊橋市、昭和4年、鉄筋コンクリート造、面積 1230 m <sup>2</sup> 、豊橋市	
23-0530	「川田家住宅主屋」、国土の歴史的景観、個人、明治24年頃、木造2階建、瓦葺、建築面積 196 m <sup>2</sup> 、丹羽郡扶桑町	
23-0531	「旧内田佐平二家住宅主屋」、国土の歴史的景観、南知多町、明治5年頃、木造2階建、瓦葺、建築面積 155 m <sup>2</sup> 、知多郡南知多町	
23-0532	「旧内田佐平二家住宅土蔵」、国土の歴史的景観、南知多町、明治5年頃、土蔵造2階建、瓦葺、建築面積 20 m <sup>2</sup> 、知多郡南知多町	
23-0533	「旧内田佐平二家住宅隠居屋」、国土の歴史的景観、南知多町、明治前期、木造2階建、瓦葺、建築面積 22 m <sup>2</sup> 、知多郡南知多町	
23-0534	「旧内田佐平二家住宅表門及び納屋」、国土の歴史的景観、南知多町、明治5年頃、表門：木造、瓦葺、間口 2.2m、西方潜戸付、納屋：木造平屋建、瓦葺、建築面積 26 m <sup>2</sup> 、知多郡南知多町	
23-0535	「旧内田佐平二家住宅透塀」、国土の歴史的景観、南知多町、明治前期、木造、瓦葺、延長 5.6m、知多郡南知多町	

### 3 補助事業

国指定文化財の修理・防災等

(単位：千円)

補助事業者	事業内容	国庫対象 事業費	国庫補助金	県費補助金
(宗) 曼陀羅寺 (江南市)	曼陀羅寺正堂屋根葺替、部分修理	100,888	75,666	7,061
(宗) 信光明寺 (岡崎市)	観音堂屋根葺替、部分修理	47,400	37,920	3,318
望月靖雄 (新城市)	望月家住宅屋根葺替、部分修理	30,296	25,751	2,726
日本郵政(株) (犬山市)	旧伊勢郵便局舎(宇治山田郵便舎) 屋根葺替、半解体修理、耐震工事等	15,444	7,722	1,080
名古屋鉄道(株) (犬山市)	如庵・旧正伝院書院屋根葺替、部分修理	3,240	1,620	226
公益財団法人徳川黎明会 徳川美術館 (名古屋)	紙本著色源氏物語絵巻保存修理	12,521	6,886	876
公益財団法人徳川黎明会 徳川美術館 (名古屋)	婚礼調度類(徳川光友夫人千代姫所用) 保存修理	16,637	9,136	1,162
(宗) 宝生院 (名古屋)	大須文庫消防設備取替工事	5,802	2,901	406
(宗) 亀翁寺 (稲沢市)	木造虚空蔵菩薩坐像保存施設改修	3,811	2,667	266
亀崎潮干祭保存会 (半田市)	大綱一式、上山人形復元新調	9,999	4,999	899
一般社団法人犬山祭保存会 (余坂町・名栗町) (犬山市)	犬山祭の車山行事 車山用具の修理・新調	7,400	3,700	666
一般社団法人犬山祭保存会 (枝町) (犬山市)	犬山祭の車山行事 車山用具の修理・新調	4,100	2,050	369
尾張津島天王祭車楽舟 行事伝承保存委員会 (津島市)	尾張津島天王祭の車楽舟行事 船体保存修理	6,937	3,468	623
計		264,475	184,486	19,678

県指定文化財の修理・防災等

(単位：千円)

補助事業者	事業内容	補助対象 事業費	県費補助金
公益財団法人後藤報恩会 (名古屋市)	旧渡辺家書院及び茶室保存修理	11,848	5,528
伊藤喜彦 (名古屋市)	伊藤家住宅保存修理	2,033	1,219
(宗) 笠覆寺 (名古屋市)	銅像十一面観世音並びに六稜式厨子及び古甕附 高力種信筆、出現縁起 2 帳保存修理	1,237	576
(宗) 法海寺 (知多市)	金剛界及び胎蔵界曼荼羅、 紅顔黎色阿弥陀如来図保存修理	6,829	3,186
(宗) 称名寺 (碧南市)	木造聖観音菩薩立像保存修理	185	86
(宗) 阿弥陀寺 (西尾市)	木造如意輪観音菩薩像保存修理	1,662	775
(宗) 宇都宮神社 (小牧市)	宇都宮神社古墳土留石積修理	5,862	2,735
一色大提灯保存会 (西尾市)	一色大提灯六組付柱組み一式保存修理	2,770	1,661
(宗) 大川神明宮 (岡崎市)	大川神明宮の舞台保存修理	15,502	7,233
竹生町挙母祭山車祭囃子保存会 (豊田市)	挙母神社の山車(竹生町)保存修理	1,127	675
中町挙母まつり山車保存会 (豊田市)	挙母神社の山車(中町)保存修理	4,540	2,723
西町山車保存会 (豊田市)	挙母神社の山車(西町)保存修理	609	365
喜多町祭保存会 (豊田市)	挙母神社の山車(喜多町)保存修理	721	432
一般社団法人旧東町 挙母祭山車保存会 (豊田市)	挙母神社の山車(旧東町)保存修理	5,313	2,479
(宗) 谷高山 高勝寺 (設楽町)	田峰観音地狂言舞台保存修理	6,048	2,822
南新田自治会 (扶桑町)	長泉塚古墳の台風被害による倒木撤去およびフ ェンス修繕	722	432
計		67,008	32,927

### Ⅲ 文化財保護室の事業概要

#### 1 普及・啓発事業

##### (1) 伝統文化出張講座

民俗芸能の保存・伝承においては、県民の理解と認識を深めることが不可欠であるとともに、後継者不足が緊喫の課題である。

後継者育成には、まず、子供たちが地域に伝わる民俗芸能の奥深さを理解し、郷土を愛する気持ちを高めることが求められる。このため、地域の民俗芸能保存団体と交流できる環境を整備し、鑑賞に留まらず、体験・練習及び発表という継続的な伝承活動を支援した。

【平成30年度実施校・実施日等】

	実施校	文化財名（保存団体）	実施予定日	参加児童
1	豊田市立道慈小学校	小原歌舞伎 (小原歌舞伎保存会)	平成30年6月14日(木) 平成30年7月18日(水) 平成30年9月27日(木)	3・4年生 2クラス 14名
2	刈谷市立亀城小学校	市原稲荷神社祭礼の山車囃子 (刈谷山車祭保存会)	平成30年11月1日(木) 平成30年12月11日(火) 平成31年1月15日(火)	1・2年生 7クラス 約200名
3	知多郡東浦町立生路小学校	伊久智神社神楽 (伊久智神社神楽保存会)	平成30年6月9日(土) 平成30年7月3日(火) 平成30年9月13日(木)	3年生 2クラス 65名

##### (2) 愛知県民俗芸能大会

指定・未指定を問わず愛知県内に伝承されている民俗芸能を公開し、その鑑賞を通して民俗芸能をはじめとした伝統文化に対する理解と認識を深め、無形民俗文化財等の保存・伝承を図ることを目的とし、実施した。

<清須市大会>

日時 平成30年9月23日(日・祝) 午後1時開演

場所 清須市清洲市民センター(ホール)(入場者数 340人)

演目及び出演団体等

順	演目	出演団体	市町
1	えんちょこ獅子(県指定)	えんちょこ獅子保存会	高浜市
2	知立の山車文楽(国指定)	知立山車文楽保存会 中新町人形連	知立市
3	板山万歳(市指定)	愛知・半田・板山万歳保存会	半田市
4	木遣(町指定)	豊山木遣保存会	豊山町
5	長久手の棒の手(県指定)	長久手市棒の手保存会	長久手市
6	尾張西枇杷島まつり 頼朝車の祭囃子(未指定)	問屋町山車保存会	清須市

##### (3) 天然記念物樹勢回復事業(名勝及び天然記念物「木曾川堤(サクラ)」)

ア 事業目的

国指定名勝及び天然記念物「木曾川堤(サクラ)」は昭和2年の指定から90年以上が経過し、枯死や伐採等による減少、老化や病虫害による衰弱等、指定当初の景観から大きく様変わりし、傷みが目立つようになった。

このため、平成20・21年度の緊急調査の結果をもとに樹勢回復事業を実施して木曾川堤（サクラ）を再生すると共に、継続して保護・活用の推進を目指す。また、普及啓発事業を行い、県民の文化財愛護精神を養う。

イ 事業概要

普及啓発事業

小中学生及び一般の方を対象に、サクラ保護体験講座を一宮市大野極楽寺公園に面する木曾川堤で実施した。

（普及啓発事業の実績）

- ・講座名 名勝・天然記念物「木曾川堤（サクラ）」観察講座
- ・日 時 平成30年6月24日（日）午後1時から4時まで
- ・参加者 一般から募集した参加者20人
- ・内 容
  - （ア）講義「天然記念物ってなんだろう～文化財について学ぶ」 文化財保護室職員
  - 「サクラをまもる～木曾川堤のサクラを観察して」 愛知県文化財保護指導委員 近藤 修
  - （イ）観察会「サクラの観察講座」 愛知県文化財保護指導委員 近藤 修

(4) 愛知県清洲貝殻山貝塚資料館

貝殻山貝塚資料館は、国指定史跡貝殻山貝塚及び朝日遺跡から出土した考古資料を収蔵・展示する施設として設置された。平成10年4月から一時閉館したが、平成17年7月からは職員が常駐し週4日間公開している。

朝日遺跡の出土資料を紹介する常設展示・企画展に加え、ワークショップ「弥生体験工房」を設置しており、常時「火起こしに挑戦」、「ミニチュア土器作り」のメニューを無料で体験することができる。

なお、令和2年11月の新資料館オープンに向けて、新施設建設・既設施設改修工事及び史跡整備工事等を行うため、現資料館は平成30年度末で一時閉館する。

平成30年度資料館入館者数

月	4月	5月	6月	7月	8月	9月	10月	11月	12月	1月	2月	3月	計
入館者数	1,064	1,062	366	170	241	206	441	533	139	165	131	344	4,862
開館日数	17	18	18	17	17	17	16	18	15	16	17	18	201

開館時間：午前9時30分～午後4時 開館日：木・金・土・日（祝日、年末年始を除く）

(5) 朝日遺跡魅力発信事業

愛知県を代表する弥生時代の巨大集落朝日遺跡の学術的価値、文化遺産としての魅力を県内外に発信し、遺跡の保護を図るとともに、地域振興に資することを目的とした事業を行っている。

ア 「にぎわい創出」推進会議

資料館の「にぎわいを創出」するため、清須市及び名古屋市（西区）の教育部局、観光部局、商工部局の関係者と、今後の資料館の利活用について検討した。

会議	日時	場所	検討内容
第1回	平成30年7月25日（水） 午後1時30分～午後3時	愛知県三の丸庁舎 地下2階B203会議室	朝日遺跡の魅力の普及啓発事業について
第2回	平成31年3月14日（木） 午後1時30分 ～午後2時30分	愛知県三の丸庁舎 地下2階B203会議室	平成30年度事業実施状況について 平成31年度の事業計画について 新施設の運営方針及び新施設のプログラムについて

## イ 朝日遺跡PRキャラバン

清須市、名古屋市等主催イベントにブースを設置し、朝日遺跡のPRを兼ねたワークショップを実施した。

回	日時	場所等	参加人数	内容
1	平成30年5月13日(日) 午前10時～午後4時	MOZO ワンダーシテイ (名古屋市西区)	75	ろう石を使った勾玉づくり 朝日遺跡バナーによる記念撮影 「親子 de お愉しみマルシェ in MOZO」に出展
2	平成30年8月9日(木) 午後5時～午後9時	守山駐屯地(名古屋市守山区)	390	土製円盤遊び及び火起こし体験 「守山駐屯地 納涼祭り」に出展
3	平成30年8月19日(日) 午前10時～午後4時	MOZO ワンダーシテイ (名古屋市西区)	61	ろう石を使った勾玉づくり 朝日遺跡バナーによる記念撮影 「親子 de お愉しみマルシェ in MOZO」に出展
4	平成30年10月7日(日) 午前10時～午後4時	清洲城(清須市)	134	土器拓本とオリジナル缶バッジ作り 「清洲城信長まつり」に出展
5	平成30年11月11日(日) 午前9時30分～ 午後3時30分	志段味古墳群歴史の里(名古屋市守山区)	75	ペーパークラフトで竈穴住居・円窓付土器・高坏土器を製作 「体感! 古代秋まつり」に出展

## ウ 朝日遺跡出土品展

重要文化財の展示・公開をとおして、朝日遺跡への理解・関心を深めるために企画展、講演会を開催した。

### (ア) 企画展：「弥生土器の造形」

会期 平成30年10月11日(木)～11月25日(日)

場所 愛知県清洲貝殻山貝塚資料館・展示室

内容 平成29年度に保存修理を終えた土器・土製品と朝日遺跡の特徴的な土器を紹介した。

入館者 891人

### (イ) 講演会：「弥生時代の東西日本をつなぐ朝日遺跡」

講師 石川日出志(明治大学教授)

日時 平成30年10月13日(日) 午後1時～3時30分

場所 キリンビール名古屋工場 ゲストホール

入場者 53人

## エ 朝日遺跡考古学講座

朝日遺跡の発掘調査成果や弥生時代の最新の研究を紹介する座学と朝日遺跡の生活、技術を体験する講座を行い、講座受講者から将来の資料館ガイドボランティア、体験指導員等の育成へとつなげた。

講座	内容	形式	日程	講師(所属)
①	「朝日遺跡と弥生時代研究最前線」 場所 キリンビール名古屋工場	講座	10月13日(土)	石黒立人(県埋蔵文化財センター専門員) 宮腰健司(県埋蔵文化財センター)
②	「貝塚資料館と朝日遺跡見学ツアー」 場所 貝殻山貝塚資料館	体験	10月14日(日)	宮腰健司(県埋蔵文化財センター) 原田幹(県文化財保護室)
③	「朝日遺跡と弥生時代の木材利用」 場所 清洲市民センター	講座	11月3日(土)	村上由美子(京都大学総合博物館) 樋上昇(県埋蔵文化財センター)
④	「石斧・鉄斧による木材伐採・加工体験」 場所 貝殻山貝塚資料館	体験	11月4日(日)	樋上昇(県埋蔵文化財センター) 原田幹(県文化財保護室)
⑤	「大人のための土器づくり入門」 場所 清洲市民センター	講座	12月15日(土)	小林正史(北陸学院大学) 永井宏幸(県埋蔵文化財センター)

⑥	「大人のための土器づくり入門」 場所 土器製作 清洲市民センター 焼 成 貝殻山貝塚資料館	体験	12月16日(日) 1月26日(土)	岡安雅彦(安城市青少年の家) 永井宏幸(県埋蔵文化財センター) 原田幹(県文化財保護室)
---	---	----	-----------------------	--

#### オ 朝日遺跡弥生生活体験講座

弥生時代の生活体験とおして、朝日遺跡への理解を深めるとともに、遺跡の所在する地域の振興に役立てることを目的とし、体験イベントを開催した。

##### Doki ドキ朝日遺跡弥生体験

- ・日程 平成30年10月20日(土)・21日(日)
- ・場所 清洲市民センター
- ・内容 弥生時代・古代をテーマとした体験学習

朝日遺跡の出土品をもとにした弥生時代の生活体験をする。

項目	内容
土器作り	テラコッタ粘土を用いた弥生土器の製作体験
勾玉作り	滑石を砥石やサンドペーパーで磨き、勾玉形のペンダント製作
火起こし	復元した道具を使って古代の火起こしを体験
弥生体験クイズ	朝日遺跡と弥生時代に関連したクイズを出題
弥生なりきり写真館	弥生時代の衣装や弓・土器を持つての記念撮影

講座参加者 延1,045人

#### カ 朝日遺跡出土品保存修理事業

重要文化財に指定された朝日遺跡出土品を適切に保管・活用していくために、国の補助を受けて出土品の保存修理事業を実施している。

平成30年度は、土器・土製品の保存修理を株式会社吉田生物研究所に委託して実施した。なお、事業報告書の本誌巻末頁に収録した。

## 2 県内の歴史的建造物現況調査

### (1) 目的

本県でも起こり得る大規模災害を想定し、指定・未指定を問わず保護すべき文化財の防災・救護体制を整える必要がある。文化財の所在地及び現況を悉皆調査によって把握し、「文化財レスキュー台帳」を整備する。

また、文化財防災ネットワークの構築を進め、平時から関係機関との連携を密にした防災危機管理を行い、貴重な文化財の保存・伝承を図る。

まずは、文化財レスキュー台帳の基礎データの収集のため、過去の調査の時点修正を中心とする本調査を実施する。

### (2) 対象

県内の歴史的建造物(「愛知県の近代和風建築 ー愛知県近代和風建築総合調査報告書ー」(平成19年愛知県教育委員会)の2次調査物件673件のうちの470件

### (3) 期間

平成30年度から令和5年度までの6か年



#### (4) 調査方法

- ア NPO法人あいちへリテージ協議会会員の建築士が調査する。
- イ 該当市町村文化財保護主管課及び所有者宛てに調査協力の依頼通知を送付する。
- ウ 該当市町村文化財保護主管課を通じて、所有者と調査員で調査日程を調整する。
- エ 調査員は調査結果を調査票にまとめ、県へ提出する。

#### (5) 調査内容

- ア 目視による建物外観調査を基本とする。
- イ 建物の有無及び建物改変の有無
- ウ 建物活用の有無（無住・無活用等）
- エ 保護措置の有無（指定・登録等）
- オ 現状の環境（周囲の環境・接地道路状況等）
- カ 上記事項の確認のための写真撮影（デジタル写真）

### 3 日本遺産

#### (1) 概要

平成 27 年度より始まった事業であり、地域の歴史的魅力や特色を通じて我が国の文化・伝統を語るストーリーを「日本遺産（Japan Heritage）」として文化庁が認定するもの。

ストーリーを語る上で欠かせない魅力溢れる有形や無形の様々な文化財群を、地域が主体となって総合的に整備・活用し、国内だけでなく海外へも戦略的に発信していくことにより、地域の活性化を図ることを目的としている。

#### (2) ストーリーのタイプ

- ア 「地域型」：単一の市町村内でストーリーが完結
- イ 「シリアル型（ネットワーク型）」：複数の市町村に跨がってストーリーが展開（複数の市町村にストーリーを構成する文化財が所在）

#### (3) 県内の申請状況

愛知県内の自治体が関連する平成 30 年度の日本遺産の申請は以下の 3 件であるが、その内採択は 0 件であった。

##### 【地域型 2 件】

申請者	タイトル	採択状況
岡崎市	天下人ブランドが息づくまち三河岡崎	×
知立市	旅からすべてはじまった～交通の要衝、知立でたどる街道文化～	×

##### 【シリアル型 1 件】

申請者（◎は代表自治体）	タイトル	採択状況
◎浜松市、湖西市（静岡県）、 <u>豊橋市、田原市、豊川市、新城市、蒲郡市、東栄町、設楽町、豊根村、飯田市、天龍村、阿南町、阿智村、大鹿村、駒ヶ根市、宮田村、伊那市、箕輪町、辰野町</u> （長野県）	飯田線レイルロードムービー ～海拔 0 m から 3 0 0 0 m まで、日本の中央秘境を巡る～	×

## 4 あいち山車まつり活性化事業

### (1) 事業目的

県内に所在する全ての山車まつりの連携により、

- ア 愛知の魅力のひとつである山車文化を県内外へ広く発信するとともに、山車文化の気運の高揚に資する。
- イ 県内の山車まつりの保存・継承及び振興を図る。
- ウ 地域全体の活性化や観光振興にも寄与する。

### (2) 事業内容

ア 「総会・研修会」開催（平成30年7月1日）

- ・場所 アイリス愛知（名古屋市中区）

・内容

総会 前年度事業報告及び収支決算、今年度事業計画（案）及び収支予算（案）等

研修会 山車まつりの現状や課題についての情報共有

演題 「祭礼の歴史と未来 ～高山祭の取組～」

講師 寺地亮平（高山屋台保存会 庶務担当理事）

イ 「日本の祭シンポジウム」開催（平成30年9月15日）

- ・場所 ルブラ王山（名古屋市中種区）

・主催 あいち山車まつり日本一協議会、学校法人至学館伊達コミュニケーション研究所

・内容 第1部 講演「日本の祭と神賑」 講師 森田玲（玲月流初代篠笛奏者）

第2部 パネルディスカッション「祭の学生参加」

ウ 「あいち山車まつりフェスティバル（山車文化魅力発信イベント）」開催（平成30年12月2日）

- ・場所 m o z o ワンダーシティ（名古屋市西区）

・内容

【あいちの山車 魅力発信ステージ】「からくり、お囃子等 伝統芸能披露」「スペシャルトークショー」

【体験コーナー】「トリックアート de SNS」

【あいちの山車まつり写真展】（山車、祭礼の様子等）

エ 文化庁文化遺産総合活用推進事業

- ・あいち山車文化魅力発見講座（講義3回、見学2回 全5回実施）※第2回は台風のため中止

オ 保存・継承支援事業

- ・クラウドファンディング活用サポート事業

団体 国府祭中町山車改修プロジェクト実行委員会（豊川市）

内容 山車の躯体部分の修理

- ・山車まつり支援アドバイザー相談事業

相談件数 2団体（山車修理業者の紹介依頼、車輪の材料に関する問合せ等）

キ 広報事業

- ・ホームページ「あいちの山車まつり」の管理・運営

## 5 清洲貝殻山貝塚資料館の拡充整備

朝日遺跡の貴重な文化財を活用し、地域の活性化を推進するため、平成 27 年度に策定した「史跡貝殻山貝塚保存管理計画」、「愛知県清洲貝殻山貝塚資料館拡充整備基本構想」に基づき、清洲貝殻山貝塚資料館の拡充整備事業を進めている。令和 2 年度の開館に向けて、平成 30 年度は新施設建築工事及び展示製作・工事、史跡整備工事に着工し、既設資料館の改修工事実施設計、発掘調査（整理）を実施した。

### (1) 新施設建築工事

新施設の建物本体と周辺環境整備に係る工事請負契約を美吉建設株式会社等と締結し、工事監理は株式会社山下設計に委託して実施している（令和元年度竣工）。

新施設構造 R C造 2階建て 新施設延べ床面積 約 1,953 m<sup>2</sup>

### (2) 展示製作・工事

新施設の展示製作・工事請負契約を株式会社丹青社と締結して実施している（令和 2 年度竣工）。

基本展示室・企画展示室・体験展示室等 約 456 m<sup>2</sup>

### (3) 史跡整備工事

新施設建築に合わせ、史跡貝殻山貝塚を有効に活用するために、史跡指定地及び隣接地の環境整備、遺構復元等に係る工事請負契約を名鉄環境造園株式会社と締結し、工事監理は株式会社地球号に委託して実施している（令和 2 年度竣工）。

工事面積 約 12,295 m<sup>2</sup>

### (4) 既設資料館改修工事実施設計

清洲貝殻山貝塚資料館を史跡貝殻山貝塚のガイダンス施設としてリニューアルするために、施設の改修工事実施設計を株式会社ナリタ設計に委託して作成した。

施設延べ床面積 約 480 m<sup>2</sup>



#### (5) 史跡整備検討委員会

史跡整備事業を適切にすすめるために、学識経験者、地元自治体関係者で構成する史跡貝殻山貝塚整備検討委員会を設置した。平成30年度は3回の検討委員会を開催した。

氏名	所属・職名
石黒 立人	(公財)愛知県教育・スポーツ振興財団 愛知県埋蔵文化財センター 専門委員
伊奈 和彦	愛知県埋蔵文化財調査センター所長
黒澤 浩	南山大学 人文学部 人類文化学科 教授
近藤 修好	清須市教育委員会 生涯学習課長
柴垣 勇夫	元愛知淑徳大学 人間情報学部 教授
丸山 宏	名城大学 農学部 生物環境学科 教授

第1回検討会 平成30年10月15日(月) 愛知県三の丸庁舎B203 会議室

第2回検討会 平成31年1月21日(月) 愛知県三の丸庁舎B201 会議室

第3回検討会 平成31年3月1日(金) 史跡貝殻山貝塚・清洲市民センター303 会議室

## 6 銃砲刀剣類の登録

銃砲刀剣類所持等取締法の定めるところにより、美術品もしくは骨董品として価値のある火縄式銃砲等の古式銃砲、または美術品として価値のある刀剣類を審査のうえ登録する。

#### (1) 銃砲刀剣類登録審査会

##### ア 開催期日

5月10日 県自治センター 7月12日 県自治センター 9月13日 県自治センター  
11月8日 県自治センター 1月10日 県自治センター 2月14日 県東三河総合庁舎  
3月14日 県自治センター

##### イ 登録審査委員

加藤 博司 青山 篤志 坂入 眞之 林 利一 福井 款彦 松本 慎一

#### (2) 登録等の件数

ア 新規登録 刀剣類 525件 銃砲類 38件 登録件数累計 77,093件  
(刀剣類のうち製作承認8件)

イ 登録証再交付 刀剣類 44件 銃砲類 12件

## 7 文化財情報の管理・発信

#### (1) 文化財ナビ愛知

県内に所在する国・県指定および国登録文化財を解説付きの図録型式でインターネット上に公開し、文化財の普及・啓発に努めている。

##### ☆文化財ナビ愛知

<http://www.pref.aichi.jp/kyoiku/bunka/bunkazainavi/index.html>

トップページからは、「文化財の所在地で探す(地図または市町村名)」「文化財の指定等の区分で探す(国指定・県指定・国登録など)」「文化財の種別で探す(建造物・工芸・歴史資料・天然記念物など)」のいずれかの方法で文化財の一覧表を開き、そこから各詳細解説ページにアクセスすることができる。なお、建造物、名勝、天然記念物、登録有形文化財建造物については、愛知県文化財マップにリンクし、文化財の所在地の地図を表示することができる。

## (2) 愛知県文化財マップ

埋蔵文化財・記念物の周知と保護に資することを目的とし、「愛知県文化財マップ」を公開している。愛知県文化財マップは、愛知県統合型地理情報システム（マップあいち）上で公開される地理情報のひとつで、県内の埋蔵文化財及び国・県指定の記念物（史跡・名勝・天然記念物）の位置情報と名称等の属性情報を検索・表示することができる。

☆愛知県文化財マップ（埋蔵文化財・記念物）

<http://profile.maps.pref.aichi.jp/lib/layout.php?USERPROFILEKEY=1277718177722&LAYOUT=9>

## 8 研修・説明会等

### (1) 市町村文化財保護行政担当者会議

- ア 趣 旨 市町村において、文化財保護行政に携わる者を対象に、職務遂行に必要な基礎的事項及び実務の課題に関する会議を行い、もって文化財保護行政の向上に役立てる。
- イ 実施日 平成30年4月27日
- ウ 対 象 各市町村の文化財保護行政担当者
- エ 場 所 愛知県本庁舎 第7会議室
- オ 内 容
- ・文化財保護室事務概要等
  - ・有形・無形・民俗文化財の保護と諸手続
  - ・記念物の保護と諸手続
  - ・埋蔵文化財の保護と諸手続
  - ・あいち山車まつり活性化事業について
  - ・日本遺産について
  - ・文化財防災レスキュー事業について
  - ・文化財保存事業費補助金申請等に係る諸手続
  - ・愛知県埋蔵文化財調査センターと関連諸事業

### (2) 愛知県文化財保護指導委員会会議

- ア 趣 旨 国・県指定文化財の保存管理状況を巡回し、市町村の文化財愛護活動を支援し愛護思想の普及啓発に携わる者を対象として、文化財保護の基礎・基本に関する会議を行い、もって職務遂行に役立てる。
- イ 実施日 平成30年4月27日
- ウ 対 象 愛知県文化財保護指導委員
- エ 場 所 愛知県本庁舎 第7会議室
- オ 内 容
- ・愛知県文化財保護指導委員の業務について
  - ・平成29年度巡視活動報告のまとめ及び巡視活動報告と対応の流れ
  - ・文化財保護関連事業について
  - ・講演「文化財保護法及び地方教育行政の組織及び運営に関する法律の一部を改正する法律案の概要について」  
講師 文化庁伝統文化課文化財保護調査室 普及指導係 中谷 一穂

### (3) 記念物・埋蔵文化財の取扱いに関する説明会

- ア 趣 旨 記念物・埋蔵文化財の保護と開発事業との調整を円滑にすすめるため、平成12年度より開始した。公共事業と記念物・埋蔵文化財の保護についての近年の考え方、実際に事業を行うにあたっての記念物・埋蔵文化財の取扱い、埋蔵文化財包蔵地を発掘調査する場合の調整方法とその実施について説明を行う。

- イ 実施日 平成 30 年 5 月 24 日
- ウ 対象 国・県及び公団公社などの開発部局担当者
- エ 場所 愛知県自治センター E会議室
- オ 内容
  - ・公共事業と記念物・埋蔵文化財
  - ・事業計画と記念物の取扱い
  - ・事業計画と埋蔵文化財包蔵地の取扱い
  - ・事業計画と発掘調査

(4) 第 19 回文化財建造物担当者課題研修会

- ア 趣旨 建造物の登録制度の理解促進及び担当者間の情報共有を行う。
- イ 実施日 平成 30 年 11 月 15 日
- ウ 対象 市町村の文化財建造物担当者
- エ 場所 東浦町文化センター 1階ホール及び視聴覚室
- オ 内容
  - ・文化庁主催 平成 30 年度文化財建造物保存修理関係者等連絡協議会及び登録有形文化財（建造物）事務担当者連絡会の報告
  - ・重要文化財（建造物）の耐震対策説明会（対象：重要文化財（建造物）所有者・管理者含む）
  - ・東浦町の文化財建造物の現況について
  - ・改正文化財保護法の概要
  - ・グループ意見交換会・発表
    - ① 現状における市町村文化財保護行政の問題点は何か
    - ② 改正文化財保護法施行後、予測される市町村文化財保護行政の課題は何か

## IV 埋蔵文化財の保護

### 1 埋蔵文化財保護行政の現状

(1) 埋蔵文化財の周知と遺跡の保護

平成 30 年度に新規記載された遺跡は、10 遺跡、記載内容の変更手続きが行われたのは 18 遺跡である。

表 (1) 県内の埋蔵文化財包蔵地数 (愛知県遺跡地図を改訂した年度との比較)

年度/種別	貝塚	集落跡	散布地	古墳	窯業遺跡	社寺跡	城館跡	その他	総数
昭和 46 年	183	39	1, 115	1, 443	559	50	279	0	3, 668
平成 3 年	182	161	2, 467	1, 509	1, 413	116	451	189	6, 488
平成 10 年	206	213	2, 638	1, 545	1, 831	97	552	312	7, 394
平成 29 年	249	449	3, 451	3, 081	3, 385	134	1, 093	622	12, 464
平成 30 年	249	452	3, 454	3, 083	3, 387	134	1, 093	623	12, 575

(2) 開発事業との調整と発掘調査等の実施

平成 30 年度の文化財保護法にもとづく届出・通知は 2, 119 件で平成 29 年度より増となっている。文化財保護法第 93 条に基づく届出が最も多く、昨年度と同様の届出件数となっている。例年通り、個人住宅の新築を目的とする届出が多いのが特徴である。

表(2) -1 発掘等届出・通知件数の推移

年度	土木工事等の届出・通知						計
	93条	94条	96条	97条	92条	99条	
平成18年度	685	231	4	1	27	173	1,121
平成19年度	724	271	1	0	23	211	1,230
平成20年度	780	209	1	1	23	189	1,203
平成21年度	699	216	1	0	40	151	1,107
平成22年度	742	151	0	0	19	149	1,061
平成23年度	784	196	0	4	41	172	1,177
平成24年度	832	184	1	0	24	157	1,198
平成25年度	1,050	238	0	0	25	223	1,536
平成26年度	1,462	221	1	0	25	297	2,006
平成27年度	1,130	256	0	0	28	171	1,585
平成28年度	1,285	285	0	0	10	234	1,814
平成29年度	1,544	272	0	0	17	195	2,028
平成30年度	1,546	317	0	0	19	237	2,119

表(2) -2 発掘等届出・通知の件数

		道路	鉄道	空港	河川	港湾	ダム	学校	住宅	個人住宅	工場	店舗	住宅兼	その他建物	宅地造成	土地区画整理	公園造成	ゴルフ場	観光開発	ガス等	農業基盤	農業関係	土砂採取	その他開発	自然崩壊	遺跡地図作製等	保存目的	学術	遺跡整備	計		
工事の届等	93条	現状保存	0	0	0	0	0	0	0	0	0	0	0	0	0	0	0	0	0	0	0	0	0	0	0	0	0	0	0	0	0	
		発掘調査	0	0	0	0	0	0	0	6	10	0	0	0	6	3	0	0	0	0	0	0	0	0	1	0	0	0	0	0	0	26
		工事立会	3	0	0	0	0	0	0	58	484	0	0	18	35	36	0	0	0	0	65	0	6	0	107	0	0	0	0	0	0	812
		慎重工事	0	0	0	0	0	0	0	40	347	3	0	6	15	15	0	0	0	0	113	0	1	0	156	0	0	0	0	0	0	696
		その他未指示	0	0	0	0	0	0	0	1	5	0	0	1	0	2	1	0	0	0	0	0	1	0	1	0	0	0	0	0	0	12
		計	3	0	0	0	0	0	0	105	846	3	0	25	56	56	1	0	0	0	178	0	8	0	265	0	0	0	0	0	0	1,546
	94条	現状保存	0	0	0	0	0	0	0	0	0	0	0	0	0	0	0	0	0	0	0	0	0	0	0	0	0	0	0	0	0	
		発掘調査	4	0	0	0	0	1	0	0	0	0	0	0	1	0	4	2	0	0	0	0	0	0	5	0	0	0	0	0	17	
		工事立会	18	1	0	1	0	1	3	0	0	0	0	0	10	1	1	1	0	2	0	0	5	0	70	0	0	0	0	0	114	
		慎重工事	33	0	0	3	0	1	3	0	0	0	0	0	10	1	1	1	0	3	0	0	2	0	126	0	0	0	0	0	184	
		その他未指示	0	0	0	0	0	0	1	0	0	0	0	0	1	0	0	0	0	0	0	0	0	0	0	0	0	0	0	0	2	
		計	55	1	0	4	0	3	7	0	0	0	0	0	22	2	6	4	0	5	0	0	7	0	201	0	0	0	0	0	317	
	合計	58	1	0	4	0	3	7	105	846	3	0	25	78	58	7	4	0	5	178	0	15	0	466	0	0	0	0	0	0	1,863	
	発見の届等	96条	現状保存	0	0	0	0	0	0	0	0	0	0	0	0	0	0	0	0	0	0	0	0	0	0	0	0	0	0	0	0	
			発掘調査	0	0	0	0	0	0	0	0	0	0	0	0	0	0	0	0	0	0	0	0	0	0	0	0	0	0	0	0	0
計			0	0	0	0	0	0	0	0	0	0	0	0	0	0	0	0	0	0	0	0	0	0	0	0	0	0	0	0	0	
97条		現状保存	0	0	0	0	0	0	0	0	0	0	0	0	0	0	0	0	0	0	0	0	0	0	0	0	0	0	0	0	0	
		発掘調査	0	0	0	0	0	0	0	0	0	0	0	0	0	0	0	0	0	0	0	0	0	0	0	0	0	0	0	0	0	
		計	0	0	0	0	0	0	0	0	0	0	0	0	0	0	0	0	0	0	0	0	0	0	0	0	0	0	0	0	0	
発掘の届等	92条	試掘・確認調査	0	0	0	0	0	0	0	0	0	0	0	0	0	0	0	0	0	0	0	0	0	0	0	0	0	0	0	0	0	
		計	1	0	0	3	0	3	0	1	0	0	0	0	5	2	0	0	0	0	0	0	0	1	1	0	0	0	2	0	19	
	99条	試掘・確認調査	1	0	0	1	0	0	4	14	52	4	0	1	24	18	7	1	0	3	1	0	4	1	23	0	0	0	9	13	181	
計		2	0	0	1	0	0	4	16	64	7	0	1	28	25	25	2	0	3	2	0	6	1	29	0	0	0	9	14	239		
合計	3	0	0	4	0	3	4	17	64	7	0	1	33	27	25	2	0	3	2	0	6	2	30	0	0	0	11	14	258			

(3) 発掘調査の費用

平成30年度の開発事業に伴う発掘調査費用の総額は、29年度より約2億2千万円減少し、約11億9千万円である。開発事業にともなう試掘、確認調査を始めとした全ての調査項目について、昨年度より減少している。平成30年度は、県内12市町が国庫補助制度により発掘調査等を実施している。

表(3)-1 発掘調査の費用負担 (括弧内は29年度)

開発事業に伴う緊急発掘調査 (単位：千円)					保存目的の範囲内容確認調査 (単位：千円)		
		試掘・確認調査	本発掘調査	合計	国庫補助事業	それ以外	合計
公共事業者	都道府県	54	226,976	227,030	14,498	1,410	15,908
	文化財保護部局	26,678	69,513	96,191	(19,895)	(213)	(20,108)
	市町村	11,079	406,667	417,746			
	地方自治体公社公団	0	0	0			
	省庁	0	190,530	190,530			
	文化庁	11,506	4,511	16,017			
	中日本高速・都市機構他	0	0	0			
	JR・鉄建機構	0	0	0			
民間事業者	大企業	3,500	83,167	86,667			
	中小企業	797	8,555	9,352			
	零細事業者	0	20,520	20,520			
	組合	1,166	23,052	24,218			
	個人事業	100	0	100			
	個人住宅	0	1,589	1,589			
	その他	0	10,547	10,547			
計	54,880	1,045,627	1,100,507				
	(75,569)	(1,202,000)	(1,277,769)				

遺跡整備に伴う事前調査 (単位：千円)		
国庫補助事業	それ以外	合計
20,716	59,659	80,375
(39,477)	(81,901)	(121,378)

(単位：千円)	
発掘調査費用合計	
1,196,790	
(1,419,255)	

表(3)-2 発掘調査への国庫補助 (交付申請額) (単位：千円)

市町村名	対象事業	対象事業費	補助率	国庫補助
名古屋市	市内遺跡	21,361	50%	10,680
瀬戸市	市内遺跡	3,001	50%	1,500
春日井市	市内遺跡	4,400	50%	2,200
稲沢市	市内遺跡	6,000	50%	3,000
岡崎市	市内遺跡	5,800	50%	2,900
安城市	市内遺跡	5,910	50%	2,955
西尾市	市内遺跡	9,840	50%	4,920
豊田市	市内遺跡	4,000	50%	2,000
みよし市	市内遺跡	3,000	50%	1,500
東海市	市内遺跡	2,400	50%	1,200
新城市	市内遺跡	5,852	50%	2,926
豊橋市	市内遺跡	10,972	50%	5,486
田原市	市内遺跡	2,000	50%	1,000
幸田町	市内遺跡	2,000	50%	1,000
合計		86,536		43,267

(4) 埋蔵文化財担当専門職員

平成30年度において県内54市町村のうち、正規の埋蔵文化財担当専門職員が配置されている市町村は34におよび、総職員数は84人である。愛知県及び(公財)埋蔵文化財センター職員を合わせると、105人の正規職員が県内に配置されている。



職員の配置をみると、本庁へ配置された正規職員が平成29年度と変わらず55名となっている。また、関係機関の職員は正規職員と有期職員を合わせて67名であり、昨年度より1名減となっている。

県内の埋蔵文化財専門職員数

(平成30年5月現在)

地方公共団体	埋蔵文化財専門職員数				地方公共団体	埋蔵文化財専門職員数			
	本庁		関係機関			本庁		関係機関	
	正規	有期	正規	有期		正規	有期	正規	有期
愛知県	2	2	19	4	東海市	2	0	0	0
名古屋市	8	2	5	1	大府市	0	0	0	2
一宮市	0	0	1	1	知多市	0	0	1	0
瀬戸市	1	0	4	1	阿久比町	0	0	0	0
春日井市	4	0	0	0	東浦町	1	1	0	0
犬山市	1	0	0	0	南知多町	0	0	0	0
江南市	0	0	0	0	美浜町	1	0	0	0
小牧市	3	1	0	0	武豊町	0	0	0	0
稲沢市	1	1	0	0	岡崎市	2	3	0	1
尾張旭市	0	0	0	0	碧南市	0	0	0	0
岩倉市	1	1	0	0	刈谷市	0	0	2	0
豊明市	0	0	0	0	安城市	0	0	4	2
日進市	0	0	0	0	西尾市	3	0	0	0
清須市	2	0	0	0	知立市	1	1	0	0
北名古屋市	2	0	0	0	高浜市	1	0	0	0
東郷町	0	0	0	0	幸田町	1	0	0	0
長久手市	0	0	0	0	豊田市	8	0	0	0
豊山町	0	0	0	0	みよし市	0	0	2	1
大口町	0	0	1	0	設楽町	1	0	0	1
扶桑町	0	0	0	0	東栄町	0	0	0	0
津島市	0	0	0	0	豊根村	0	0	0	0
愛西市	1	0	0	0	新城市	1	0	0	0
弥富市	0	0	0	0	豊橋市	0	0	4	3
あま市	2	0	0	0	豊川市	5	0	0	0
大治町	0	0	0	0	蒲郡市	0	0	1	0
蟹江町	0	0	0	0	田原市	0	0	2	0
飛島村	0	0	0	0	計	55	12	50	17
半田市	0	0	3	0		67		67	
常滑市	0	0	1	0					

## 2 愛知県教育委員会が実施した埋蔵文化財調査

(1) 愛知県埋蔵文化財調査センター及び公益財団法人愛知県教育・スポーツ振興財団愛知県埋蔵文化財センター実施の発掘調査

平成30年度には、愛知県埋蔵文化財調査センター及び愛知県教育委員会を通して委託を受けた埋蔵文化財センターが9遺跡（調査面積：18,890㎡）で発掘調査を実施した。また、調査の終了した6遺跡について、整理・報告書編集が行われ、また2遺跡について報告書の印刷、刊行が行われた。

調査成果の詳細については埋蔵文化財センターが編集・発行した『平成30年度愛知県埋蔵文化財センター年報』を参照されたい。

### 発掘調査

事業主体		事業名	遺跡名	面積 (㎡)	調査期間
国土交通省 中部地方整備局	設楽ダム工事 事務所	設楽ダム	滝瀬遺跡	6,900	平成30年7月～平成31年1月
			石原遺跡	7,050	平成30年5月～平成30年12月
			ハラビ平遺跡	10	平成30年12月
			中村遺跡	20	平成30年12月
	豊橋河川事務所	矢作川河川改修	牛寺遺跡	800	平成30年12月～平成31年2月

建設局	都市整備課	街路改良工事（都）名古屋岐阜線	北丹波・東流遺跡	630	平成30年6月～平成30年8月
	下水道課	日光川上流流域下水道事業	一色青海遺跡	1,300	平成30年6月～平成30年10月
	河川課	中小河川改良事業（鹿乗川）	下懸遺跡	900	平成30年11月～平成31年2月
		総合治水対策特定河川事業	清洲城下町遺跡	1,280	平成30年6月～平成30年10月

#### 整理・報告書編集

	調査委託者		調査の理由	遺跡名	面積 (㎡)	調査年度
整理	国土交通省 中部地方整備局	設楽ダム工事事務所	設楽ダム	滝瀬・石原等遺跡	14,000	平成30年度
				川向東貝津遺跡	3,950	平成22、27、28年度
	建設局	河川課	総合治水対策特定河川事業	清洲城下町遺跡	4,400	平成12、13、29年度
整理・ 報告	建設局	砂防課	道路改良事業	北山窯・勘助窯跡	100	平成29年度
		都市整備課	街路改良工事（都）名古屋岐阜線	北丹波・東流遺跡	4,830	平成24、25、27、29、30年度
	県企業庁	研究施設用地開発課	豊田・岡崎地区研究開発施設用地造成事業	下山テストコース 関連遺跡	115,120	平成23～29年度

#### 印刷・刊行

	調査委託者		調査の理由	遺跡名	面積 (㎡)	調査年度
印刷・ 刊行	建設局	道路建設課	道路改良工事 西尾幡豆線	岡山南遺跡	4,100	平成23～28年度
	国土交通省 中部地方整備局	設楽ダム工事事務所	設楽ダム	西地・東地遺跡	4,560	平成26～28年度

### 3 愛知県埋蔵文化財調査センター

#### (1) 埋蔵文化財調査センターの役割

愛知県埋蔵文化財調査センター（以下、調査センター）は発掘調査による出土品を適切に収蔵・活用するとともに、埋蔵文化財の調査研究・普及啓発などを行う県の施設で、弥富市に所在する。鉄筋コンクリート3階建の施設内には、資料収蔵や調査研究のための空間の他、収蔵資料を展示するスペース（資料管理閲覧室・ロビー）も設けて県民に公開している。また、図書室には発掘調査報告書・郷土史関係を中心に約10万冊の図書を収蔵しており、一般研究者等の閲覧希望にも対応している。

#### (2) 事業概要

##### ア 発掘調査の調整・指導

愛知県教育委員会が公益財団法人愛知県教育・スポーツ振興財団愛知県埋蔵文化財センター（以下、埋文センター）に委託して実施する発掘調査関係事業に関わる調整及び指導を行っている。平成30年度に実

施したのは、発掘調査が9遺跡（調査面積合計18,890㎡）、整理・報告書作成が6遺跡であった。日常的な業務として、調査事業に関わる関係開発部局と県文化財保護室・埋文センターとの調整・協議、埋文センターの実施事業に対する工程会議の開催や現場における発掘調査の指導などを実施した。

#### イ 出土資料の保管・活用

調査センターや埋文センターが実施した発掘調査の出土資料を保管し、その活用を図っている。

##### ・出土資料の保管状況

保管資料の合計はコンテナに換算して約49,000箱に及び、調査センターの他、旧知多高等学校に保管・管理している。

##### ・出土資料の貸出・閲覧希望等

平成30年度には、名古屋市博物館をはじめ県内外の博物館から104件の依頼があり、15,854点（埋文センターが管理している写真資料の貸出を含む）の資料についての貸出及び写真撮影・掲載許可を行った。また、愛知県陶磁美術館はじめ4ヶ所の博物館等に計55点の資料を長期貸出している。

##### ・出土資料の譲与

調査センターが保管している出土資料については、遺跡が所在する市町村からの要望を受けて、関係資料を一括して譲与している。平成13年度からこれまでに豊田市、稲沢市、豊橋市、西尾市、田原市、一宮市、安城市、新城市、大口町へ79遺跡、あわせて9,338箱の譲与を行った。

##### ・来館者への対応

個人・グループなどの一般見学者、および市町村史編纂、学術論文・修士論文・卒業論文作成等のための資料調査・図書閲覧などの調査研究目的でのセンター利用者は、平成30年度は1,788名であった。

#### ウ 市町村・関係団体への指導・助言

県及び市町村の埋蔵文化財担当職員を対象として、「第31回埋蔵文化財調査研究会」を開催し、県内で実施された発掘調査の事例発表（8遺跡）を各市町村担当者にしていただいた。

また、津島市に対して確認調査の指導・助言を行った。

#### エ 試掘調査・確認調査の実施 平成30年度においては、試掘調査は24件、確認調査は7件実施した。

#### オ 工事立会の実施 平成30年度においては5件の工事立会を実施した。

#### カ 分布調査の実施 平成30年度においては実施していない。

## V 資料

### 1 国・県指定文化財の現状変更等

#### (1) 国指定有形・無形・民俗文化財

##### ① 現状変更等

該当なし

##### ② 修理届

名称	所有者 (管理者)	修理内容	届出日	修理期間	県文書番号	
大縣神社本殿	宗教法人 大縣神社	屋根腐朽箇所 <sup>の</sup> 檜皮及びトタンによる応急的補修	H30. 4. 19	H30. 5. 15 ～ H30. 8. 15	H30. 4. 26	30 教生 第 383
豊橋ハリストス正教会 聖使徒福音者馬太聖堂	宗教法人 豊橋ハリストス 正教会	台風 24 号による聖堂屋根の 西側銅板のめくれ破損部へゴ ム製防水シートを貼付する応 急的措置	H30. 10. 17	H30. 11. 22 ～ H30. 12. 11	H30. 10. 25	30 教生 第 2512
旧堀田家住宅	津島市	下男部屋横の南側引戸のガラ ス交換	H30. 10. 25	H30. 11. 27 ～ H30. 11. 30	H30. 10. 29	30 教生 第 2557
旧内田家住宅	南知多町	台風の強風による新納屋北面 妻部漆喰剥落に対し、下地塗 直し、漆喰塗して原形復旧	H30. 11. 16	H31. 1. 28 ～ H31. 1. 31	H30. 11. 20	30 教生 第 2770

##### ③ き損届

名称	所有者	き損内容	き損日	届出日	県文書番号	
東照宮	宗教法人 東照宮	エンジンポンプレバー不具合 及び給水ポンプの故障	H29. 6. 26	H30. 5. 31	H30. 6. 5	30 教生 第 884
信光明寺観音堂	宗教法人 信光明寺	消防ポンプエンジンの故障	H30. 6. 8	H30. 6. 29	H30. 7. 4	30 教生 第 1290
愛知県庁舎	愛知県	銅板葺屋根の銅板及び木製下 地板の剥離・落下	H30. 7. 23 (銅板) H30. 7. 26 (木製下地板)	H30. 8. 1	H30. 8. 2	30 教生 第 1646
犬山城天守	公益財団法人 犬山城白帝文庫	台風 21 号の強風による二重 屋根南西及び南東隅棟の瓦の ずれ及び飛来物による西側丸 瓦及び軒瓦の破損	H30. 9. 4	H30. 9. 10	H30. 9. 14	30 教生 第 2055
如庵	名古屋鉄道 株式会社	台風 21 号による屋根附属の 突上げ窓破損。窓内部の障子 破れ、雨漏り発生	H30. 9. 4	H30. 9. 5	H30. 9. 14	30 教生 第 2055
旧堀田家住宅	津島市	強風により下男部屋横の南側 引戸の破損及び東側板壁の漆 喰一部(粉状)の落下	H30. 9. 4	H30. 9. 13	H30. 9. 19	30 教生 第 2120
甚目寺南大門	宗教法人 甚目寺	台風 21 号の強風による東側 平桁の落下、北側平桁の一部 外れ	H30. 9. 4	H30. 9. 20	H30. 9. 27	30 教生 第 2207
犬山城天守	公益財団法人 犬山城白帝文庫	台風 24 号の強風による二重 屋根南西隅棟の瓦のずれ	H30. 9. 30	H30. 10. 2	H30. 10. 4	30 教生 第 2269
旧日本聖公会京都聖 約翰教会堂	公益財団法人 明治村	塔屋ガラス割れ、北側塔屋銅 板めくれ	H30. 9. 4	H30. 9. 14	H30. 10. 9	30 教生 第 2230

名称	所有者	き損内容	き損日	届出日	県文書番号	
旧西郷従道住宅	同上	1階北両開窓ガラス割れ、玄関上庇の銅板屋根落下、1階ベランダ菱格子天井ずれ	H30.9.4	H30.9.14	H30.10.9	30 教生第2230
旧三重県庁舎	同上	1階東上下げ窓ガラスひび割れ、南面平瓦浮き	H30.9.4	H30.9.14	H30.10.9	30 教生第2230
旧東松家住宅	同上	西面外壁杉皮張の破損	H30.9.4	H30.9.14	H30.10.9	30 教生第2230
旧伊勢郵便局舎 (宇治山田郵便局舎)	同上	屋根棟包銅板落下、屋根棟包水切銅板落下、窓ガラス割れ	H30.9.4	H30.9.14	H30.10.9	30 教生第2230
旧呉服座	同上	屋根東面杉皮葺めくれ上がり	H30.9.4	H30.9.14	H30.10.9	30 教生第2230
旧額田郡物産陳列所	岡崎市	台風24号による東面上部の窓ガラス破損	H30.9.30	H30.10.3	H30.10.9	30 教生第2309
豊橋ハリストス正教会 聖使徒福音者馬太聖堂	宗教法人 豊橋ハリストス 正教会	台風24号による聖堂屋根の西側銅板のめくれ破損	H30.9.30	H10.10.2	H30.10.11	30 教生第2330
旧内田家住宅	南知多町	台風の強風による主屋北東隅の雨戸戸袋の落下及び一部破損、新納屋北面妻部の漆喰剥落	H30.10.1	H30.10.4	H30.10.11	30 教生第2342
尾張大国霊神社拝殿	宗教法人 尾張大国霊神社	経年劣化及び台風21号の暴風による拝殿正面東側軒下の懸魚の割れ及び落下	H30.9.4	H30.10.11	H30.10.15	30 教生第2384
尾張大国霊神社楼門	同上	台風21号の暴風による楼門東側の柱に削痕及び一部欠損	H30.9.4	H30.10.11	H30.10.15	30 教生第2384
性海寺多宝塔	宗教法人 性海寺	相輪部の小風鐸2つ落下	H30.9.4	H30.10.11	H30.10.15	30 教生第2384
甚目寺三重塔	宗教法人 甚目寺	台風21号の強風による東側平桁の落下、北側平桁の一部外れ	H30.9.4	H30.9.20	H30.9.27	30 教生第2207
東照宮	宗教法人 東照宮	台風24号の影響による樹木枝の屋根落下による水屋及び拝殿の屋根損傷、石柵の倒壊	H30.12.1 (屋根損傷) H30.11.27 (石柵倒壊)	H30.12.1	H30.12.11	30 教生第3013
愛知県庁舎	愛知県	2階講堂西側廊下の壁タイル落下、破損	H31.1.3	H31.1.11	H31.1.17	30 教生第3459

## (2) 県指定有形・無形・民俗文化財

### ① 現状変更

名称	所有者	変更内容	届出日	受理日	県文書番号	
伊藤家住宅	個人	文化財価値の確定と痕跡調査のため、近年の変更部分を除去し、旧状把握を行う変更	H30.8.28	H30.9.7	H30.9.7	30 教生第2011
旧槽谷縫右衛門住宅	西尾市	塀の部分修理にあたり、東側部分の地盤沈下が判明。修理対象範囲外との取合い部分の不整合解消のため、取合い部分を銅板葺にする。(保存に対する応急的・可逆的措置であるとする許可条件付)	H30.11.21	H30.11.28	H30.11.28	30 教生第28404
犬山祭の山車	一般社団法人 犬山祭保存会	下本町車山の展示用電飾・幕の使用。中本町、鍛冶屋町、名栗町車山の展示用幕の使用。	H30.4.1	H30.5.1	H30.5.1	30 教生第427
万足平の猪垣	万足平を考える会	猪垣維持のため定期的に修復	H30.6.8	H30.6.21	H30.6.21	30 教生第1078
亀崎潮干祭の山車	亀崎潮干祭保存会	前棚人形「神官」の白衣装の復元新調	H30.9.10	H30.9.20	H30.9.20	30 教生第2188

名称	所有者	変更内容	届出日	受理日	県文書番号	
大川神明宮の舞台	宗教法人 神明宮	現状の米松ではなく、南東屋根隅部は杉材を、北東屋根隅部は杉材・ヒノキ材を応急的に補修。本格的な修理の際には現状の米松を用いて修理する。	H31. 3. 23	H31. 3. 28	H31. 3. 28	30 教生第 4403

## ②修理届

名称	所有者 (管理者)	修理内容	届出日	修理期間	県文書番号	
旧糟谷縫右衛門住宅	西尾市	庭園南側の塀の瓦屋根及び木部、土壁の復旧工事	H30. 7. 18	H30. 9. 12 ～ H31. 2. 27	H30. 7. 24	30 教生号外
大恩寺山門	宗教法人 大恩寺	上層屋根北東隅棟の隅棟瓦の修理、初層正面の面戸部分の漆喰一部剥落の塗直し	H30. 7. 13	H30. 7. 30 ～ H31. 1. 18	H30. 7. 13	30 教生号外
曼陀羅寺伽藍(地蔵堂)	宗教法人 曼陀羅寺	正面引戸の破損部分に剝木補修	H30. 10. 10	H30. 9. 24 ～ H30. 9. 29	H30. 10. 24	30 教生号外
旧稲橋銀行足助支社社屋	豊田市	屋根西側の軒先数箇所に漆喰剥落に対する漆喰の補修	H30. 12. 14	H30. 10. 24 ～ H30. 11. 30	H30. 12. 17	30 教生号外

## ③き損届

名称	所有者	き損内容	き損日	届出日	県文書番号	
八幡神社本殿	八幡神社本殿 保存会	本殿右側壁の虫食の痕、塗装の剥離、東角上部飾りの破損	H29. 6. 18 以前	H30. 4. 5	H30. 4. 12	30 教生号外
大恩寺山門	宗教法人 大恩寺	上層屋根北東隅棟の隅棟鬼飾の横ずれ、鬼飾及び丸瓦、熨斗瓦の一部落下、初層正面の面戸部分の漆喰一部剥落	H30. 6. 15	H30. 7. 2	H30. 7. 13	30 教生号外
曼陀羅寺伽藍(地蔵堂)	宗教法人 曼陀羅寺	正面引戸の破損	H30. 8. 9	H30. 8. 10	H30. 8. 17	30 教生号外
旧稲橋銀行足助支社社屋	豊田市	屋根西側の軒先数箇所に漆喰剥がれ、金庫室前室入口及び西側通路上部に雨漏り	H30. 10. 1	H30. 10. 11	H30. 10. 18	30 教生号外
尾張津島天王祭の車楽	市江車奉賛会	市江車の屋台外面側・内面側に落書き。	H30. 7. 28	H30. 12. 11	H30. 12. 17	30 教生号外
大川神明宮の舞台	宗教法人 神明宮	南東屋根隅部・北東屋根隅部の茅負、垂木及び野地板の腐朽。南東の桔木の折れ。	H30. 12. 18 以前	H31. 3. 23	H31. 3. 28	30 教生第 4403

## (3) 国指定記念物

### ①現状変更

市町村	種別	名称	条文	現状変更 内容	申請者名	申請 年月日	市町村 年月日	県文書番号		文化庁文書番号	
								30 教生	年月日	30 受庁財(受文庁)	
								第4号の	年月日		
犬山市	史	東之宮古墳	125	整備工事	犬山市	H30. 6. 29	H30. 7. 6	1522	H30. 7. 30	784	H30. 9. 21
稲沢市	史	尾張国分寺	125	発掘調査	稲沢市	H30. 10. 5	H30. 10. 5	2344	H30. 10. 15	89	H30. 11. 16
清須市	史	貝殻山貝塚	125	史跡整備	愛知県	H30. 10. 9	H30. 10. 5	2347	H30. 10. 15	90	H30. 11. 16
豊明市	史	桶狭間古戦場 伝説地附戦人 塚	125	整備工事	豊明市教育 委員会	H30. 6. 30	H30. 6. 30	1261	H30. 7. 9	728	H30. 9. 21
安城市	史	本證寺境内	125	発掘調査	安城市教育 委員会	H30. 11. 6	H30. 11. 6	2895	H30. 12. 3	322	H31. 1. 18

市町村	種別	名称	条文	現状変更内容	申請者名	申請年月日	市町村年月日	県文書番号		文化庁文書番号	
								30 教生	年月日	30 受庁財 (受文庁)	
										第 4 号の	年月日
幸田町	史	島原藩主深溝松平家墓所	125	既設建築物改築	宗教法人本光寺	H30. 5. 26	H30. 5. 30	1336	H30. 7. 6	429	H30. 7. 30
				地盤調査等	幸田町	H31. 2. 20	H31. 2. 20	3859	H31. 3. 4	951	R1. 6. 21
				建築物修理	宗教法人本光寺	H31. 2. 15	H31. 2. 20	3860	H31. 3. 4	952	H31. 4. 19
豊田市	史	松平氏遺跡	125	建物撤去	八幡神社松平東照宮	H30. 7. 26	H30. 7. 31	1699	H30. 8. 13	839	H30. 9. 21
田原市	史	百々陶器窯跡	125	法面崩落防止	田原市	H30. 3. 29	H30. 3. 29	448	H30. 5. 8	218	H30. 6. 15
一宮市	特天・天	オオサンショウウオ・イタセンバラ・ネコギギ	168	一時捕獲及び移動	木曽川上流河川事務所	H30. 8. 23	H30. 9. 6	2035	H30. 9. 12	79	H30. 10. 19
設楽町	特天	カモシカ	125	捕獲	設楽町	H30. 9. 20	H30. 9. 20	2425	H30. 10. 17	76	H30. 11. 16
東栄町					東栄町	H30. 9. 28	H30. 9. 28				
碧南市	天	イタセンバラ	168	生息域外飼育	中部地方環境事務所	H30. 4. 2	H30. 4. 3	228	H30. 4. 16	89	H30. 5. 18
稲沢市							H30. 4. 6				
一宮市							H30. 4. 11				
設楽町	天	ネコギギ	168	移動及び飼育展示	設楽ダム工事事務所	H30. 5. 14	H30. 5. 14	729	H30. 5. 22	360	H30. 6. 15
新城市							H30. 5. 16				
豊川市							H30. 5. 17				
蒲郡市	天	清田の大クス	125	土壌改良及び支障枝剪定	蒲郡市教育委員会	H30. 4. 20	H30. 4. 20	377	H30. 5. 8	219	H30. 6. 15
新城市	天	甘泉寺のコウヤマキ	125	腐朽部処理	宗教法人甘泉寺	H30. 7. 14	H30. 7. 17	1468	H30. 7. 23	69	R1. 5. 17
豊川市	天	御油のマツ並木	125	樹勢回復	豊川市	H30. 10. 5	H30. 10. 5	2343	H30. 10. 15	38	H30. 11. 16
犬山市	名	木曽川	125	遊歩道再整備	犬山市	H30. 9. 19	H30. 10. 1	2302	H30. 10. 5	9	H30. 11. 16
				災害復旧工事	愛知県	H30. 9. 13	H30. 9. 19	2301	H30. 10. 5	8	H30. 11. 16
犬山市	名・史	犬山城跡・木曽川	125	切株撤去等	宗教法人針綱神社	H30. 10. 10	H30. 10. 12	2400	H30. 10. 16	106	H30. 11. 16
新城市	名・天	鳳来寺山	125	災害復旧	宗教法人鳳来寺	H30. 12. 19	H30. 12. 19	3282	H31. 1. 7	578	H31. 2. 8

## ②滅失・き損届

市町村	種別	名称	条文	現状変更等 内容	届出者名	届出年月日	市町村 年月日	県文書番号	
								30 教生	年月日
瀬戸市	特天	オオサンショウウオ	118	滅失届 (1頭)	瀬戸市教育委員会	H30. 9. 12	H30. 9. 12	3349	H31. 1. 9
豊橋市	特天	コウノトリ	118	滅失届 (1羽)	豊橋市	H31. 2. 13	H31. 2. 15	4138	H31. 3. 15
瀬戸市	特天	カモシカ	118	滅失届 (1頭)	瀬戸市教育委員会	H30. 10. 22	H30. 10. 22	3101	H30. 12. 14
瀬戸市	特天	カモシカ	118	滅失届 (1頭)	瀬戸市教育委員会	H30. 11. 19	H30. 11. 19	3105	H30. 12. 14
岡崎市	特天	カモシカ	118	滅失届 (1頭)	岡崎市教育委員会	H30. 11. 30	H30. 11. 30	3105	H30. 12. 14
豊田市	特天	カモシカ	118	滅失届 (1頭)	豊田市教育委員会	H30. 4. 20	H30. 4. 20	370	H30. 4. 27
豊田市	特天	カモシカ	118	滅失届 (1頭)	豊田市教育委員会	H30. 4. 12	H30. 4. 12	600	H30. 5. 14

市町村	種別	名称	条文	現状変更等 内容	届出者名	届出年月日	市町村 年月日	県文書番号	
								30 教生	年月日
豊田市	特天	カモシカ	118	減失届 (1頭)	豊田市教育委員会	H30.4.12	H30.4.12	601	H30.5.14
豊田市	特天	カモシカ	118	減失届 (1頭)	豊田市教育委員会	H30.5.1	H30.5.1	724	H30.5.22
豊田市	特天	カモシカ	118	減失届 (1頭)	豊田市教育委員会	H30.5.15	H30.5.15	725	H30.5.22
豊田市	特天	カモシカ	118	減失届 (1頭)	豊田市教育委員会	H30.5.25	H30.5.25	1021	H30.6.12
豊田市	特天	カモシカ	118	減失届 (1頭)	豊田市教育委員会	H30.7.27	H30.7.27	1613	H31.2.19
豊田市	特天	カモシカ	118	減失届 (1頭)	豊田市教育委員会	H30.7.27	H30.7.27	1614	H31.2.19
豊田市	特天	カモシカ	118	減失届 (1頭)	豊田市教育委員会	H30.7.27	H30.7.27	1615	H31.2.19
豊田市	特天	カモシカ	118	減失届 (1頭)	豊田市教育委員会	H30.7.27	H30.7.27	1616	H31.2.19
豊田市	特天	カモシカ	118	減失届 (1頭)	豊田市教育委員会	H30.10.4	H30.10.4	3098	H30.12.14
豊田市	特天	カモシカ	118	減失届 (1頭)	豊田市教育委員会	H30.10.11	H30.10.11	3099	H30.12.14
豊田市	特天	カモシカ	118	減失届 (1頭)	豊田市教育委員会	H30.10.18	H30.10.18	3100	H30.12.14
豊田市	特天	カモシカ	118	減失届 (1頭)	豊田市教育委員会	H30.11.15	H30.11.15	3104	H30.12.14
豊田市	特天	カモシカ	118	減失届 (1頭)	豊田市教育委員会	H30.11.30	H30.11.30	3107	H30.12.14
豊田市	特天	カモシカ	118	減失届 (1頭)	豊田市教育委員会	H30.8.31	H30.8.31	3110	H30.12.14
豊田市	特天	カモシカ	118	減失届 (1頭)	豊田市教育委員会	H30.10.4	H30.10.4	3111	H30.12.14
豊田市	特天	カモシカ	118	減失届 (1頭)	豊田市教育委員会	H30.8.7	H30.8.7	3325	H31.1.8
豊田市	特天	カモシカ	118	減失届 (1頭)	豊田市教育委員会	H30.9.13	H30.9.13	3326	H31.1.8
豊田市	特天	カモシカ	118	減失届 (1頭)	豊田市教育委員会	H30.11.21	H30.11.21	3328	H31.1.8
豊田市	特天	カモシカ	118	減失届 (1頭)	豊田市教育委員会	H30.11.21	H30.11.21	3329	H31.1.8
豊田市	特天	カモシカ	118	減失届 (1頭)	豊田市教育委員会	H30.11.29	H30.11.29	3330	H31.1.8
豊田市	特天	カモシカ	118	減失届 (1頭)	豊田市教育委員会	H30.12.21	H30.12.21	3331	H31.1.8
豊田市	特天	カモシカ	118	減失届 (1頭)	豊田市教育委員会	H30.12.21	H30.12.21	3332	H31.1.8
豊田市	特天	カモシカ	118	減失届 (1頭)	豊田市教育委員会	H31.2.28	H31.2.28	4002	H31.3.6
豊田市	特天	カモシカ	118	減失届 (1頭)	豊田市教育委員会	H30.12.27	H30.12.27	4121	H31.3.12
豊田市	特天	カモシカ	118	減失届 (1頭)	豊田市教育委員会	H31.2.18	H31.2.18	4139	H31.3.15
豊田市	特天	カモシカ	118	減失届 (1頭)	豊田市教育委員会	H30.2.7	H30.2.7	4170	H31.3.15
豊田市	特天	カモシカ	118	減失届 (1頭)	豊田市教育委員会	H31.3.14	H31.3.14	4293	H31.3.20
豊根村	特天	カモシカ	118	減失届 (1頭)	豊根村教育委員会	H30.3.7	H30.3.7	368	H30.4.27
豊根村	特天	カモシカ	118	減失届 (1頭)	豊根村教育委員会	H30.3.27	H30.3.27	423	H30.5.1
豊根村	特天	カモシカ	118	減失届 (1頭)	豊根村教育委員会	H31.3.18	H31.3.18	4316	H31.3.25
新城市	特天	カモシカ	118	減失届 (1頭)	新城市教育委員会	H30.5.13	H30.5.13	719	H30.5.22
新城市	特天	カモシカ	118	減失届 (1頭)	新城市教育委員会	H30.5.28	H30.5.28	1019	H30.6.12



市町村	種別	名称	条文	現状変更等 内容	届出者名	届出年月日	市町村 年月日	県文書番号	
								30 教生	年月日
新城市	特天	カモシカ	118	滅失届 (1頭)	新城市教育委員会	H30.5.28	H30.5.28	1020	H30.6.12
新城市	特天	カモシカ	118	滅失届 (1頭)	新城市教育委員会	H30.11.8	H30.11.8	3102	H30.12.14
新城市	特天	カモシカ	118	滅失届 (1頭)	新城市教育委員会	H30.11.15	H30.11.15	3103	H30.12.14
新城市	特天	カモシカ	118	滅失届 (1頭)	新城市教育委員会	H30.8.13	H30.8.13	3108	H30.12.14
新城市	特天	カモシカ	118	滅失届 (1頭)	新城市教育委員会	H30.8.20	H30.8.20	3109	H30.12.14
新城市	特天	カモシカ	118	滅失届 (2頭)	新城市教育委員会	H30.9.18	H30.9.28	3112	H30.12.14
新城市	特天	カモシカ	118	滅失届 (1頭)	新城市教育委員会	H31.1.4	H31.1.4	3400	H31.1.11
新城市	特天	カモシカ	118	滅失届 (1頭)	新城市教育委員会	H30.9.13	H30.9.13	3327	H31.1.8
新城市	特天	カモシカ	118	滅失届 (1頭)	新城市教育委員会	H30.4.5	H30.4.5	4124	H31.3.12
新城市	特天	カモシカ	118	滅失届 (1頭)	新城市教育委員会	H31.2.1	H31.2.1	4167	H31.3.15
新城市	特天	カモシカ	118	滅失届 (1頭)	新城市教育委員会	H30.2.7	H30.2.7	4168	H31.3.15
豊橋市	特天	カモシカ	118	滅失届 (1頭)	豊橋市教育委員会	H30.2.4	H30.2.4	4169	H31.3.15
設楽町	天	ネコギギ	118	滅失届 (1尾)	設楽ダム工事事務所	H30.7.10	H30.7.10	1626	H30.8.1
設楽町	天	ネコギギ	118	滅失届 (2尾)	設楽ダム工事事務所	H31.2.28	H31.3.1	4003	H31.3.6
設楽町	天	ネコギギ	118	滅失届 (2尾)	設楽ダム工事事務所	H31.3.6	H31.3.7	4095	H31.3.12
設楽町	天	ネコギギ	118	滅失届 (1尾)	設楽ダム工事事務所	H31.3.8	H31.3.12	4294	H31.3.20
豊川市	天	ネコギギ	118	滅失届 (1尾)	設楽ダム工事事務所	H30.4.12	H30.4.18	369	H30.4.27
豊川市	天	ネコギギ	118	滅失届 (1尾)	設楽ダム工事事務所	H30.4.24	H30.5.2	720	H30.5.22
豊川市	天	ネコギギ	118	滅失届 (2尾)	設楽ダム工事事務所	H30.4.25	H30.5.2	721	H30.5.22
豊川市	天	ネコギギ	118	滅失届 (1尾)	設楽ダム工事事務所	H30.5.7	H30.5.14	722	H30.5.22
豊川市	天	ネコギギ	118	滅失届 (3尾)	設楽ダム工事事務所	H30.5.11	H30.5.17	723	H30.5.22
豊川市	天	ネコギギ	118	滅失届 (1尾)	設楽ダム工事事務所	H30.5.18	H30.5.23	1017	H30.6.12
豊川市	天	ネコギギ	118	滅失届 (1尾)	設楽ダム工事事務所	H30.3.30	H30.4.4	1018	H30.6.12
豊川市	天	ネコギギ	118	滅失届 (1尾)	設楽ダム工事事務所	H30.5.25	H30.6.4	1022	H30.6.12
豊川市	天	ネコギギ	118	滅失届 (1尾)	設楽ダム工事事務所	H30.6.26	H30.7.2	1347	H30.7.11
豊川市	天	ネコギギ	118	滅失届 (1尾)	設楽ダム工事事務所	H30.7.5	H30.7.11	1626	H30.8.1
豊川市	天	ネコギギ	118	滅失届 (2尾)	設楽ダム工事事務所	H30.7.10	H30.7.18	1626	H30.8.1

市町村	種別	名称	条文	現状変更等 内容	届出者名	届出年月日	市町村 年月日	県文書番号	
								30 教生	年月日
豊川市	天	ネコギギ	118	滅失届 (2尾)	設楽ダム工事 事務所	H30.8.9	H30.8.14	3113	H30.12.17
豊川市	天	ネコギギ	118	滅失届 (1尾)	設楽ダム工事 事務所	H30.8.6	H30.8.10	3114	H30.12.17
豊川市	天	ネコギギ	118	滅失届 (1尾)	設楽ダム工事 事務所	H30.9.25	H30.9.28	3115	H30.12.17
豊川市	天	ネコギギ	118	滅失届 (1尾)	設楽ダム工事 事務所	H30.9.28	H30.10.3	3116	H30.12.17
豊川市	天	ネコギギ	118	滅失届 (1尾)	設楽ダム工事 事務所	H30.10.4	H30.10.11	3117	H30.12.17
豊川市	天	ネコギギ	118	滅失届 (3尾)	設楽ダム工事 事務所	H30.10.12	H30.10.18	3118	H30.12.17
豊川市	天	ネコギギ	118	滅失届 (1尾)	設楽ダム工事 事務所	H30.10.29	H30.11.1	3119	H30.12.17
豊川市	天	ネコギギ	118	滅失届 (1尾)	設楽ダム工事 事務所	H30.11.26	H30.12.4	3120	H30.12.17
豊川市	天	ネコギギ	118	滅失届 (1尾)	設楽ダム工事 事務所	H30.8.24	H30.8.28	3342	H31.1.9
豊川市	天	ネコギギ	118	滅失届 (1尾)	設楽ダム工事 事務所	H30.8.28	H30.9.4	3343	H31.1.9
豊川市	天	ネコギギ	118	滅失届 (1尾)	設楽ダム工事 事務所	H30.9.3	H30.9.7	3344	H31.1.9
豊川市	天	ネコギギ	118	滅失届 (2尾)	設楽ダム工事 事務所	H30.9.14	H30.9.21	3345	H31.1.9
豊川市	天	ネコギギ	118	滅失届 (1尾)	設楽ダム工事 事務所	H30.9.18	H30.9.21	3346	H31.1.9
豊川市	天	ネコギギ	118	滅失届 (4尾)	設楽ダム工事 事務所	H30.11.21	H30.11.27	3347	H31.1.9
豊川市	天	ネコギギ	118	滅失届 (1尾)	設楽ダム工事 事務所	H30.12.13	H30.12.19	3348	H31.1.9
豊川市	天	ネコギギ	118	滅失届 (1尾)	設楽ダム工事 事務所	H30.12.25	H31.1.7	3401	H31.1.11
豊川市	天	ネコギギ	118	滅失届 (1尾)	設楽ダム工事 事務所	H30.3.20	H30.3.30	4122	H31.3.12
豊川市	天	ネコギギ	118	滅失届 (3尾)	設楽ダム工事 事務所	H30.3.30	H30.4.5	4123	H31.3.12
豊川市	天	ネコギギ	118	滅失届 (1尾)	設楽ダム工事 事務所	H31.3.6	H31.3.11	4295	H31.3.20
一宮市	天	木曽川堤(サ クラ)	118	き損届	一宮市教育委 員会	H30.6.27	H30.6.27	1346	H30.7.11
一宮市	天	木曽川堤(サ クラ)	118	き損届	一宮市教育委 員会	H30.10.19	H30.10.19	3352	H31.1.9
一宮市	天	木曽川堤(サ クラ)	118	き損届	江南市教育委 員会	H30.9.11	H30.9.11	3353	H31.1.9
一宮市	史	富田一里塚	118	き損届	一宮市	H30.9.21	H30.9.21	4137	H31.3.15
小牧市	史	小牧山	118	き損届	小牧市	H30.9.25	H30.9.28	4092	H31.3.12
犬山市	名・史	木曽川・犬山 城跡	118	き損届	犬山市	H30.9.14	H30.9.18	3356	H31.1.9

市町村	種別	名称	条文	現状変更等 内容	届出者名	届出年月日	市町村 年月日	県文書番号	
								30 教生	年月日
犬山市	名・史	木曾川・犬山城跡	118	き損届	犬山市	H30.9.11	H30.9.12	4141	H31.3.15
犬山市	史	東ノ宮古墳	118	き損届	犬山市	H30.9.14	H30.9.19	4117	H31.3.12
犬山市	天	ヒトツバタゴ 自生地	118	き損届	犬山市	H30.9.14	H30.9.19	4118	H31.3.12
清須市	史	貝殻山貝塚	118	き損届	愛知県	H30.9.13	H30.9.13	4140	H31.3.15
南知多町	天	羽豆神社の社 叢	118	き損届	南知多町教育 委員会	H30.8.8	H30.8.8	3354	H31.1.9
南知多町	天	羽豆神社の社 叢	118	き損届	南知多町教育 委員会	H30.9.8	H30.9.8	3355	H31.1.9
豊田市	天	杉本の貞観ス ギ	118	き損届	豊田市教育委 員会	H30.9.5	H30.9.5	3350	H31.1.9
豊根村	天	川宇連ハナノ キ自生地	118	き損届	豊根村	H30.7.31	H30.8.23	4125	H31.3.12
新城市	名・天	鳳来寺山	118	き損届	宗教法人鳳来 寺	H30.10.5	H30.10.9	4097	H31.3.12
豊川市	天	御油のマツ並 木	118	き損届	豊川市	H30.5.10	H30.5.14	728	H30.5.22

#### (4) 県指定記念物

##### ①現状変更

市町村	種別	名称	条文	現状変更内容	申請者名	申請 年月日	市町村 年月日	県文書番号	
								30 教生	許可年月日
一宮市	史	妙興寺境内 地	33-1	建築物増築	妙興寺境内地保 存会	H30.4.7	H30.4.13	278	H30.4.18
小牧市	史	宇都宮神社 古墳	33-1	復旧工事	宗教法人宇都宮 神社	H30.5.24	H30.5.28	838	H30.5.31
岩倉市	史	大地遺跡	33-1	植樹	岩倉市	H31.2.21	H31.2.21	3939	H31.3.4
常滑市	天	多賀神社の 社叢	33-1	樹勢回復	多賀神社氏子総 代	H30.7.4	H30.7.4	1352	H30.7.10
武豊町	天	壱町田湿地 植物群落	33-1	樹木伐採	愛知県	H30.8.13	H30.8.17	1946	H30.8.31
豊田市	史	飯盛城址	33-1	発掘調査	豊田市教育委員 会	H31.1.23	H31.1.23	3557	H31.1.28
				植樹	足助観光協会	H30.8.10	H30.9.20	3830	H31.2.27
				駐車場整備	宗教法人香積寺	H31.2.13	H31.3.1	4031	H31.3.7
				植樹	足助観光協会	H31.2.18	H31.3.1	4032	H31.3.7
豊橋市	天	葦毛湿原	33-1	湿地復元	豊橋市教育委員 会	H30.9.27	H30.9.27	2329	H30.10.15
田原市	天	黒川湿地植 物群落	33-1	資料採取	愛知教育大学	H30.4.10	H30.4.12	182	H30.4.12

## 2 埋蔵文化財関係資料

### (1) 遺跡の新規記載・内容変更

市町村名	遺跡名	遺跡番号	所在地	種別	時代	県文書番号		備考
						30 教生	日付	
安城市	城向遺跡	540219	安城市桜井町城向	集落跡	奈良・中世・近世	379	H30. 4. 27	新規記載
豊橋市	西側北遺跡	790845	豊橋市牛川町字西側 23	集落跡／遺物 散布地	縄文・弥生・古墳／奈 良・平安・中世	380	H30. 4. 27	内容変更
安城市	坂戸・三本木遺 跡	540194	安城市三本木、三平、大辻、 稲尾、横堤、座頭池、ハシカ	遺物散布地	弥生・古墳	493	H30. 5. 9	内容変更
東郷町	黒笹 121 号窯跡	140104	愛知郡東郷町大字諸輪字 百々51-19	窯業遺跡	奈良	847	H30. 6. 4	新規記載
名古屋市	①高蔵 5 号墳	012008	名古屋市熱田区高蔵町	古墳	古墳	1057	H30. 6. 15	内容変更 新規記載
	②H-117 号窯	010087	名古屋市天白区天白町八事 山田 24-140	窯業遺跡	古墳・平安			
	③高蔵 7 号墳	012025	名古屋市熱田区高蔵町	古墳／遺物散 布地	古墳／中世			
	④新尾頭 1 丁目 遺跡	012026	名古屋市熱田区新尾頭 1 丁目 2、3、4、5	集落跡	弥生・古墳			
豊橋市	西側北遺跡	790845	豊橋市牛川町字西側 23	集落跡／遺物 散布地	縄文・弥生・古墳／奈 良・平安・中世	1124	H30. 6. 21	内容変更
豊田市	白ヶ池下窯	650023	豊田市深見町向イ洞	窯業遺跡	中世	1307	H30. 7. 9	内容変更
豊田市	西八幡遺跡	630553	豊田市和会町西八幡	遺物散布地	中世	2186	H30. 9. 27	新規記載
安城市	西別所本郷遺跡	540233	安城市西別所町本郷	集落跡	中世・近世・近現代	2536	H30. 10. 30	新規記載
安城市	亀塚遺跡	540208	安城市東町亀塚、秋葉下、桜 井町中挟間、大橋	集落跡	弥生・古墳・平安	2537	H30. 10. 30	内容変更
安城市	東別所屋敷遺跡	540037	安城市東別所町屋敷	遺物散布地	平安・中世・近世	2934	H30. 12. 7	内容変更
幸田町	権下遺跡	610124	額田郡幸田町大字久保田字 権下	遺物散布地	弥生・中世	2935	H30. 12. 7	新規記載
岡崎市	阿知和地区石切 丁場	510352	岡崎市東阿知和町字屋根場、 字大入、西阿知和町字西築井 場、字東築井場、字上山ノ田、 字下山ノ田、真福寺町字大日 影、字山ノ田	その他の遺跡	近世・近現代	3158	H30. 12. 21	新規記載
安城市	城向遺跡	540219	安城市桜井町城向	集落跡	奈良・平安・中世・近 世	3169	H30. 12. 21	内容変更
春日井市	明知障子遺跡	040225	春日井市明知町字障子 715-1 ほか	遺物散布地	縄文・弥生	3684	H31. 2. 8	新規記載

(2) 土地開発事業に伴う埋蔵文化財所在の有無の照会

① 市町村協議案件

市町村	照会者	照会地	事業内容等	遺跡の名称 (種類/時代)	照会日付	県文書番号		回答内容
						30 教生	日付	
江南市	株式会社竹中工務店	江南市和田町中島 124 番 3	機材センター建設工事	中前山遺跡(遺物散布地/古墳~中世)	H30. 8. 1	1662	H30. 8. 3	保護法に基づく手続き
尾張旭市	尾張旭市	尾張旭市井田町 3 丁目 36 (井田テニスコート)	土地売却	井田城跡(城館跡/弥生~近世)	H30. 4. 6	245	H30. 4. 17	確認調査
豊明市	個人	豊明市間米町複山 902 番 11	店舗建築工事	鶴根中世 1 号窯遺跡(窯業遺跡/中世)が近接	H30. 10. 29	2696	H30. 11. 13	試掘調査
豊根村	個人	北設楽郡豊根村坂宇場字下中村 15 番	個人住宅	—	H30. 4. 4	246	H30. 4. 17	現状では所在せず
豊根村	株式会社シーテック	北設楽郡豊根村古真立字下貝津 12 番 2	携帯電話基地局設置工事	—	H30. 6. 20	1178	H30. 6. 28	現状では所在せず
豊根村	中部電力株式会社	北設楽郡豊根村下黒川字下中 29-1	配電線支障移設工事	—	H30. 6. 22	1179	H30. 6. 28	現状では所在せず
豊根村	株式会社国保住建	北設楽郡豊根村坂宇場字日余沢 2-6、2-2	個人住宅	—	H30. 7. 17	1524	H30. 7. 30	現状では所在せず
豊根村	NDS 株式会社	北設楽郡豊根村富山字大沼ほか	電信設備建替工事	—	H30. 8. 6	1707	H30. 8. 10	現状では所在せず
豊根村	株式会社テクノサーブ	北設楽郡豊根村大字三沢字矢木沢 19 番 1 ほか	携帯電話アンテナ設置工事	—	H30. 10. 15	2693	H30. 11. 13	現状では所在せず
豊根村	株式会社テクノサーブ	北設楽郡豊根村大字下黒川字溝畑 49	携帯電話アンテナ設置工事	—	H30. 11. 1	2694	H30. 11. 13	現状では所在せず

② 県教育委員会処理案件

市町村	照会者	照会地	事業内容等	遺跡の名称 (種類/時代)	照会日付	県文書番号		回答内容
						30 教生	日付	
名古屋市	国土交通省中部地方整備局営繕部	名古屋市東区主税町 3-18	新営工事	未知の埋蔵文化財包蔵地の可能性	H29. 3. 14	14	H29. 4. 3	試掘調査
名古屋市	愛知県公安委員会	名古屋市瑞穂区堀田通 2 丁目ほか	大型道路標識建替工事	古沢町遺跡(貝塚・遺物散布地/縄文~奈良・縄文~奈良)、古渡城跡(城館跡/弥生・中世)、富士見町遺跡(貝塚・遺物散布地/弥生、古墳、中世、近世・弥生、古墳、中世、近世)	H30. 5. 11	629	H30. 5. 16	保護法に基づく手続き
名古屋市	愛知県警察本部	名古屋市昭和区阿由知通 5 丁目 8-3	警察署建替工事	阿由知通遺跡(遺物散布地/縄文・古墳)	H30. 5. 28	810	H30. 5. 30	保護法に基づく手続き
名古屋市	愛知県警察本部	名古屋市北区光音寺町字野方 1919 番地 4	警察本部宿舍解体工事	—	H30. 5. 30	840	H30. 5. 31	現状では所在せず
名古屋市ほか 4 件	愛知県公安委員会	名古屋市西区稲生町 4 丁目ほか	大型道路標識建替工事	—	H30. 4. 16	273	H30. 4. 18	現状では所在せず
名古屋市ほか 2 件	愛知県公安委員会	名古屋市天白区池場 4 丁目 106 番地ほか	大型道路標識建替工事	—	H30. 8. 21	1902	H30. 8. 29	現状では所在せず
名古屋市	愛知県政策企画局	名古屋市中区三の丸 3 丁目	愛知県公館等サクラ樹勢回復工事	名古屋城三の丸遺跡(城館跡/弥生~近世)	H30. 10. 10	2561	H30. 10. 30	保護法に基づく手続き

市町村	照会者	照会地	事業内容等	遺跡の名称 (種類/時代)	照会日付	県文書番号		回答内容
						30 教生	日付	
名古屋市 ほか 26 件	愛知県農林基 盤局	名古屋港区小川ほか	特定農業用管 水路特別対策、 たん水防除、地 盤沈下対策、防 災ダム、土地改 良施設耐震対 策、緊急農地防 災、水質保全対 策、用排水施設 等設備、老朽た め池等整備、経 営体育成基盤 整備、水環境整 備、震災対策農 業水利施設整 備、農地環境整 備工事		H30. 7. 11	2592	H30. 11. 2	該当市町村教育 委員会と要協議
<p>中島廃寺(社寺跡・遺物散布地/奈良・古墳)、中島城(城館跡/中世)、 中島中世墓地(その他の墓/中世)、廻畑遺跡(遺物散布地/古墳)、 竹腰城跡(城館跡/近世)、竹腰城跡下層遺跡(遺物散布地/弥生・古 墳・奈良・平安・中世)、下屋広畑遺跡(遺物散布地/中世・近世)、 中野川端遺跡(遺物散布地/中世)、平尾刈遺跡(遺物散布地/奈良・ 平安・中世)、馬場・法花寺遺跡(社寺跡・遺物散布地/奈良・平安 /弥生・古墳・奈良・平安・中世)、尾張国分尼寺跡(社寺跡/奈良・ 平安)、中野城跡(城館跡/中世)、西島正端遺跡(遺物散布地/奈良・ 平安・中世)、一色竹橋遺跡(遺物散布地/奈良・平安・中世)、西 竹橋遺跡(遺物散布地/奈良・平安・中世)、高木遺跡(遺物散布地 /弥生・古墳・中世)、斉藤西遺跡(遺物散布地/古墳・奈良・平安・ 中世)、宮後城跡(城館跡/中世)、持竿遺跡(遺物散布地/平安)、 寺野遺跡(遺物散布地/弥生・古墳・奈良・平安・中世・近世)、尾 張藩吉田屯所(城館跡/近現代)、大日古窯(窯業遺跡/不明)、矢作 川河床遺跡(遺物散布地/縄文～中世)、能光遺跡(遺物散布地/平 安)、切戸遺跡(遺物散布地/中世)、井口遺跡(遺物散布地/中世)、 河内道下遺跡(遺物散布地/古墳・中世)、南川遺跡(遺物散布地/ 縄文・中世)、番場遺跡(遺物散布地/縄文)、東前田遺跡(遺物散 布地/弥生・中世)、上行田遺跡(遺物散布地/中世)、日屋平遺跡 (遺物散布地/中世)、田折町前田遺跡(遺物散布地/縄文・中世)、 入下切遺跡(遺物散布地/古墳・平安・中世)、下山田代町市場前遺 跡(遺物散布地/平安・中世)、神デンA遺跡(遺物散布地/中世)、 下山田代町仲田遺跡(遺物散布地/中世)、川原田遺跡(遺物散布地 /中世)、大下遺跡(遺物散布地/縄文・古墳・平安・中世)、竹下 遺跡(遺物散布地/縄文・中世)、古宿遺跡(遺物散布地/縄文・古 墳・平安・中世)</p>								
名古屋市 ほか 3 件	愛知県警察本 部	名古屋市東区泉 1 丁目 1992 ほか	交番建替候補 地	—	H30. 10. 29	2715	H30. 11. 20	現状では所在せ ず
名古屋市	東海財務局	名古屋市守山区大字下 志段味字長廻間 2280 番 61、2280 番 62	国有地	—	H30. 11. 21	2804	H30. 11. 26	現状では所在せ ず
一宮市	一宮建設事務 所	一宮市瀬部	自転車歩行者 道設置工事	—	H30. 11. 14	2971	H30. 12. 12	現状では所在せ ず
瀬戸市	尾張建設事務 所	瀬戸市東郷町	急傾斜地崩壊 対策工事	朝日下窯跡(窯 業遺跡/中世)、 経塚山東窯跡 (窯業遺跡/近 世)、経塚山西窯 跡(窯業遺跡/ 中世・近世)	H30. 11. 13	2963	H30. 12. 12	工事立会
瀬戸市ほ か 2 件	尾張農林水産 事務所	瀬戸市岩屋町ほか	自然環境治山、 予防治山、小規 模治山	白坂雲興寺遺跡 (遺物散布地/ 縄文・中世)、上 半田川遺跡(遺 物散布地/平 安・中世)、稻荷 神社北窯跡(窯 業遺跡/近世)	H31. 3. 4	4217	H31. 3. 22	工事立会
春日井市	尾張建設事務 所	春日井市上田楽町	道路新設工事	—	H30. 6. 29	1374	H30. 7. 11	現状では所在せ ず
春日井市 ほか 2 件	尾張建設事務 所	春日井市玉野町ほか	砂防工事、急傾 斜地崩壊対策 工事	—	H27. 6. 12	3036	H30. 12. 13	現状では所在せ ず(27 教生第 1588 号に対する 再回答)
犬山市	東海農政局	犬山市大字犬山字西古 券 328 番	国有地	—	H30. 9. 11	2064	H30. 9. 14	現状では所在せ ず
	一宮建設事務 所	犬山市池野町	歩道設置工事	—	H30. 11. 14	2972	H30. 12. 12	現状では所在せ ず
江南市ほ か 1 件	一宮建設事務 所	江南市南山町西ほか	道路改良工事	未知の埋蔵文化 財包蔵地の可能 性	H30. 9. 25	2415	H30. 10. 22	試掘調査
江南市	一宮建設事務 所	江南市布袋下山町	道路改良工事	—	H31. 2. 21	3866	H31. 2. 26	現状では所在せ ず

市町村	照会者	照会地	事業内容等	遺跡の名称 (種類/時代)	照会日付	県文書番号		回答内容
						30 教生	日付	
稲沢市	一宮建設事務所	稲沢市祖父江町山崎	道路改築工事	—	H30. 6. 11	1052	H30. 6. 15	現状では所在せず
稲沢市	一宮建設事務所	稲沢市北一場	街路改良工事	古三味遺跡(遺物散布地/奈良・平安・中世)が近接	H30. 10. 23	2600	H30. 11. 7	現状では所在せず
稲沢市	愛知県(建設部)公営住宅課	稲沢市高御堂10丁目	住宅棟(1~3棟)3棟及び付属施設等の取壊し工事	—	H30. 11. 16	2827	H30. 11. 28	現状では所在せず
尾張旭市 ほか2件	農林水産部農林基盤局	尾張旭市大字新居字海老蔓	第70回全国植樹祭会場整備工事	—	H30. 5. 16	649	H30. 5. 18	現状では所在せず
尾張旭市 ほか1件	愛知県公安委員会	尾張旭市庄南町1丁目11番9ほか	大型道路標識建替工事	—	H30. 6. 20	1180	H30. 6. 28	現状では所在せず
岩倉市	建設部	岩倉市北島権現山	五条川右岸流域下水道事業	権現山遺跡(集落跡/縄文~中世)	H30. 3. 15	289	H30. 4. 23	確認調査
日進市	尾張建設事務所	日進市本郷町前田	道路新設工事	—	H30. 6. 8	1077	H30. 6. 19	現状では所在せず
	尾張建設事務所	日進市赤池町	道路新設工事	—	H30. 6. 27	1373	H30. 7. 11	現状では所在せず
日進市ほか5件	農林水産部農林基盤局	日進市ほか	土地改良施設耐震対策事業、緊急農地防災事業	—	H30. 3. 22	181	H30. 4. 12	現状では所在せず
長久手市	建設部公園緑地課	長久手市茨ヶ廻間1533-1ほか	愛・地球博記念公園内における公園施設整備工事	—	H30. 11. 1	2714	H30. 11. 20	現状では所在せず
常滑市	知多建設事務所	常滑市金山	道路改良工事	未知の埋蔵文化財包蔵地の可能性	H30. 5. 28	4351	H31. 3. 27	現地踏査後に試掘調査
東海市	国土交通省中部地方整備局名四国道事務所	東海市神宝町~東海町4丁目	道路橋の新設及び道路拡幅工事	浅山新田堤防(その他の遺跡/近世)、中新田堤防(その他の遺跡/近世)、昇録新田堤防(その他の遺跡/近世)	H30. 6. 26	3867	H31. 2. 26	工事立会あるいは慎重工事
知多市ほか1件	知多建設事務所	知多市八幡字池下~知多郡東浦町大字緒川字寿久茂	道路改良工事	未知の埋蔵文化財包蔵地の可能性	H30. 5. 2	776	H30. 6. 8	試掘調査
東浦町ほか2件	知多農林水産事務所	知多郡東浦町大字緒川ほか	竹整理伐採・歩道整備・法枠工・土留工	—	H30. 5. 22	795	H30. 5. 29	現状では所在せず
東浦町	農林水産部農林基盤局	知多郡東浦町	震災対策農業水利施設整備工事	—	H30. 10. 29	2601	H30. 11. 5	現状では所在せず
岡崎市	西三河建設事務所	岡崎市桑谷町	砂防堰堤設置工事	—	H30. 3. 16	174	H30. 4. 12	現状では所在せず
岡崎市	西三河建設事務所	岡崎市片寄町	砂防堰堤設置工事	—	H30. 3. 12	175	H30. 4. 12	現状では所在せず
岡崎市	西三河建設事務所	岡崎市桑谷町	砂防堰堤設置工事	—	H30. 3. 16	176	H30. 4. 12	現状では所在せず
岡崎市	西三河建設事務所	岡崎市藤川町	砂防堰堤設置工事	—	H30. 3. 16	177	H30. 4. 12	現状では所在せず
岡崎市	西三河建設事務所	岡崎市夏山町	歩道設置工事	石堂遺跡(遺物散布地/縄文・弥生)、ミヤサハ遺跡(遺物散布地/縄文~近世)が近接	H30. 4. 3	178	H30. 4. 12	保護法に基づく手続き
岡崎市	西三河建設事務所	岡崎市山綱町	急傾斜地崩壊防止施設設置工事	—	H30. 5. 16	916	H30. 6. 8	現状では所在せず

市町村	照会者	照会地	事業内容等	遺跡の名称 (種類/時代)	照会日付	県文書番号		回答内容
						30 教生	日付	
岡崎市	西三河建設事務所	岡崎市山綱町	急傾斜地崩壊防止施設設置工事	—	H30. 5. 23	917	H30. 6. 8	現状では所在せず
岡崎市ほか1件	西三河農林水産事務所	岡崎市丹坂町野間ほか	山腹工・溪間工	—	H30. 3. 26	187	H30. 4. 16	現状では所在せず
刈谷市	知立建設事務所	刈谷市高須町	歩道設置工事	—	H30. 10. 15	2417	H30. 10. 22	現状では所在せず
西尾市	企業庁	西尾市善明町、吉良町大字駁馬、大字瀬戸	工業用地造成工事	未知の埋蔵文化財包蔵地の可能性	H30. 4. 18	533	H30. 5. 10	試掘調査
西尾市	西三河建設事務所	西尾市吉良町友国	砂防堰堤設置工事	—	H30. 5. 28	914	H30. 6. 8	現状では所在せず
西尾市	西三河建設事務所	西尾市吉良町友国	砂防堰堤設置工事	—	H30. 5. 28	915	H30. 6. 8	現状では所在せず
西尾市	西三河建設事務所	西尾市中畑町	急傾斜地崩壊対策工事	—	H30. 5. 28	918	H30. 6. 8	現状では所在せず
西尾市	企業庁	西尾市吉良町大字駁馬、大字瀬戸	工業用地造成工事	未知の埋蔵文化財包蔵地の可能性	H30. 8. 31	2231	H30. 10. 1	試掘調査
西尾市	西三河建設事務所	西尾市下町	二級河川拡幅工事	西尾城(集落跡、城館跡/弥生、中世・近世)	H30. 5. 24	2598	H30. 11. 13	確認調査
豊田市	豊田加茂建設事務所	豊田市藤岡飯野町	交差点改良工事	—	H30. 6. 1	993	H30. 6. 13	現状では所在せず
豊田市	豊田加茂建設事務所	豊田市折平町	歩道設置工事	中屋敷遺跡(遺物散布地/中世)	H30. 6. 1	994	H30. 6. 13	保護法に基づく手続き
豊田市	豊田加茂建設事務所	豊田市藤沢町	道路改築工事	—	H30. 6. 1	1123	H30. 6. 21	現状では所在せず
豊田市	豊田加茂建設事務所	豊田市野見町	歩道設置工事	—	H30. 7. 25	1621	H30. 8. 2	現状では所在せず
豊田市	豊田加茂建設事務所	豊田市平戸橋町	交差点改良工事	—	H30. 7. 25	1622	H30. 8. 2	現状では所在せず
みよし市	豊田加茂建設事務所	みよし市打越町	歩道設置工事	—	H30. 7. 25	1623	H30. 8. 2	現状では所在せず
設楽町ほか1件	新城設楽建設事務所	北設楽郡設楽町豊邦～新城市作手守義	道路改築工事	—	H30. 10. 2	2416	H30. 10. 22	現状では所在せず
設楽町ほか2件	新城設楽農林水産事務所	北設楽郡設楽町西納庫字横萩入ほか	小規模治山事業、緊急小規模治山事業、緊急総合治山、水源地域整備事業、山地災害重点地域総合対策事業、復旧治山事業、予防治山事業、	—	H30. 12. 25	3902	H31. 3. 18	現状では所在せず
東栄町ほか1件	新城設楽農林水産事務所	北設楽郡東栄町大字足込字大久名ほか	小規模治山事業、災害関連緊急治山事業	—	H30. 11. 30	2941	H30. 12. 7	現状では所在せず
新城市ほか1件	独立行政法人水資源機構	新城市、豊橋市	豊川用水東部幹線水路の併設水路設置工事	正宗寺旧境内(社寺跡/奈良・平安・中世・近世)、柿木田遺跡(遺物散布地/平安・中世・近世)、向イ遺跡(遺物散布地/奈良・平安・	H30. 5. 23	784	H30. 5. 29	豊橋市教育委員会と要協議
新城市	中部森林管理局	新城市庭野字東萩野49-18	財産引継ぎ	—	H30. 6. 6	995	H30. 6. 13	現状では所在せず
新城市	新城設楽農林水産事務所	新城市作手高里字南細沢連ほか	森林作業道開設工事	—	H30. 7. 6	1395	H30. 7. 17	現状では所在せず
新城市	新城設楽建設事務所	新城市作手杉平	道路改築工事	—	H30. 11. 28	2973	H30. 12. 12	現状では所在せず
新城市	新城設楽建設事務所	新城市上吉田地内始め	緊急防災対策砂防事業	天然記念物ネコギギ	H30. 12. 5	3839	H31. 3. 4	保護法に基づく手続き



市町村	照会者	照会地	事業内容等	遺跡の名称 (種類/時代)	照会日付	県文書番号		回答内容
						30 教生	日付	
新城市	新城設案農林水産事務所	新城市七郷一色字西貝津ほか	復旧治山事業、緊急予防治山事業、水源地域整備事業、予防治山事業	—	H31. 1. 29	3903	H31. 3. 18	現状では所在せず
豊橋市ほか2件	東三河農林水産事務所	豊橋市東赤沢町字観音堂ほか	防潮堤・山腹工・落石防護柵設置工事	—	H30. 4. 11	288	H30. 4. 23	現状では所在せず
蒲郡市	東三河農林水産事務所	蒲郡市三谷町大島	固定工・伏工	大島 A 地点遺跡(遺物散布地/縄文)が近接、国指定天然記念物大島ナメクジウオ生息地が近接	H30. 9. 5	2053	H30. 9. 13	現状では所在せず、事業によっては要協議
田原市ほか1件	東三河建設事務所	田原市高松町ほか	歩道設置工事	ぜんご遺跡(集落跡/弥生)が近接、曲松遺跡(遺物散布地/奈良・平安・中世)、黒下遺跡(遺物散布地/奈良・平安・中世)	H31. 1. 31	3778	H31. 2. 19	保護法に基づく手続き

### (3) 発掘調査の届出・通知

#### ①92 条による届出

市町村名	遺跡の名称	所在地	届出者	届出日付	調査の目的	調査種別	調査面積 (㎡)	調査期間		県文書番号	
								30 教生	通知日付		
名古屋市	元桜田町遺跡	名古屋市南区元桜田町 22 番 1、24 番 2	株式会社アーキジオ中日本支店	H30. 6. 15	その他建物	本発掘調査	330	H30. 7. 15	～ H30. 11. 30	1103	H30. 6. 20
名古屋市	伊勢山中学校遺跡	名古屋市中区正木三丁目 902 番	株式会社 C-ファクトリー	H30. 9. 12	その他建物	本発掘調査	732	H30. 10. 25	～ H31. 1. 31	2245	H30. 10. 3
名古屋市	若葉通遺跡	名古屋市北区若葉通 4 丁目 8-2、10、10-2、12、14	株式会社島田組	H30. 10. 1	その他建物	本発掘調査	969	H30. 11. 1	～ H31. 1. 31	2418	H30. 10. 17
瀬戸市	穴山窯跡	瀬戸市山路町地内	公益財団法人瀬戸市文化振興財団	H30. 5. 24	土砂採掘	本発掘調査	2610	H30. 6. 25	～ H30. 10. 26	967	H30. 6. 11
稲沢市	北丹波・東流遺跡	稲沢市下津森町、下津下町西一～三丁目、下津丹下田町	公益財団法人愛知県教育・スポーツ振興財団	H30. 4. 4	道路	本発掘調査	630	H30. 5. 14	～ H30. 8. 31	184	H30. 4. 16
稲沢市	一色青海遺跡	稲沢市一色青海町、儀長一丁目	公益財団法人愛知県教育・スポーツ振興財団	H30. 4. 16	その他建物	本発掘調査	1300	H30. 5. 21	～ H30. 10. 31	313	H30. 4. 23
尾張旭市	井田城跡	尾張旭市井田町三丁目 36	公益財団法人瀬戸市文化振興財団	H30. 5. 2	その他開発	確認調査	50	H30. 6. 4	～ H30. 6. 22	599	H30. 5. 15
日進市	0-G-17 号窯	日進市藤塚二丁目 178 番地、179 番地、180 番地、181 番地	公益財団法人瀬戸市文化振興財団	H30. 4. 6	個人住宅	確認調査	30	H30. 5. 7	～ H30. 5. 25	312	H30. 4. 23
日進市	0-G-17 号窯	日進市藤塚二丁目 178 番の一部、179 番の一部、180 番の一部	公益財団法人瀬戸市文化振興財団	H30. 11. 9	宅地造成	本発掘調査	15	H30. 12. 10	～ H30. 12. 27	2771	H30. 11. 22
清須市	清洲城下町遺跡	清須市清洲地内	公益財団法人愛知県教育・スポーツ振興財団	H30. 4. 20	河川	本発掘調査	1280	H30. 6. 1	～ H30. 9. 30	483	H30. 5. 9
清須市	清洲城下町遺跡	清須市一場明神前 558-4、558-6	国際文化財株式会社	H30. 12. 6	その他建物	本発掘調査	24	H31. 1. 7	～ H31. 4. 30	3157	H30. 12. 21
刈谷市	前屋敷第 1 号貝塚	刈谷市八幡町五丁目 25 番 4、5	ナカシヤクリエイティブ株式会社	H30. 7. 31	宅地造成	本発掘調査	178	H30. 8. 16	～ H30. 9. 14	1687	H30. 8. 7
安城市	下懸遺跡	安城市小川町	公益財団法人愛知県教育・スポーツ振興財団	H30. 9. 27	河川	本発掘調査	900	H30. 11. 5	～ H31. 3. 1	2497	H30. 10. 25
豊田市	伊保古瓦出土地	豊田市保見町六反田地内	名古屋大学考古学研究室	H30. 6. 14	学術	本発掘調査	150	H30. 8. 20	～ H30. 9. 30	1203	H30. 7. 2

市町村名	遺跡の名称	所在地	届出者	届出日付	調査の目的	調査種別	調査面積 (㎡)	調査期間		県文書番号		
										30 教生	通知日付	
豊田市	牛寺遺跡	豊田市野見町1丁目	公益財団法人愛知県教育・スポーツ振興財団	H30.11.1	河川	本発掘調査	800	H30.12.10	～	H31.3.20	2733	H30.11.20
設楽町	石原遺跡	北設楽郡設楽町川向字ヒチコ、石原	公益財団法人愛知県教育・スポーツ振興財団	H30.4.6	ダム	本発掘調査	7050	H30.5.10	～	H30.11.30	282	H30.4.18
設楽町	滝瀬遺跡	北設楽郡設楽町大字八橋字タキセ	公益財団法人愛知県教育・スポーツ振興財団	H30.5.31	ダム	本発掘調査	6900	H30.7.2	～	H31.1.31	1056	H30.6.19
設楽町	ハラビ平遺跡・中村遺跡	北設楽郡設楽町地内	公益財団法人愛知県教育・スポーツ振興財団	H30.11.8	ダム	本発掘調査	50	H30.12.8	～	H30.12.21	2732	H30.11.20
新城市	萩平遺跡A地点隣接地	新城市川路萩平105～108	愛知学院大学	H30.7.6	学術	確認調査	50	H30.8.29	～	H30.9.8	1460	H30.7.20

## ②99条による報告

市町村名	遺跡の名称	所在地	調査主体	届出日付	調査の目的	調査種別	調査面積 (㎡)	調査期間		県文書番号		
										30 教生	通知日付	
名古屋市	尾張元興寺跡	名古屋市熱田区新尾頭一丁目206番	市町村教委	H30.11.1	開発事業	本発掘調査	97	H30.9.26	～	H30.10.26	2729	H30.11.20
名古屋市	H-G-8号窯	名古屋市千種区田代町字瓶杵地内	市町村教委	H30.11.28	開発事業	本発掘調査	320	H30.6.25	～	H30.9.26	2997	H30.12.11
名古屋市	高蔵遺跡	名古屋市熱田区高蔵町	市町村教委	H30.12.21	開発事業	本発掘調査	400	H30.10.12	～	H30.12.17	3249	H30.12.27
名古屋市	勝手塚古墳	名古屋市守山区大字上志段味字中屋敷1463	市町村教委	H30.12.21	遺跡整備	確認調査	36	H30.11.20	～	H30.12.17	3289	H31.1.8
名古屋市	大曲輪遺跡	名古屋市瑞穂区山下通5丁目1番地	市町村教委	H31.3.7	開発事業	確認調査	138	H31.2.10	～	H31.2.22	4247	H31.3.18
一宮市	妙興寺境内地遺跡	一宮市大和町妙興寺字妙興寺境内 2456、2454	市町村教委	H30.3.17	開発事業	確認調査	10.5	H30.3.17	～	H30.3.17	131	H30.4.2
一宮市	島崎遺跡	一宮市島崎一丁目12	市町村教委	H30.5.25	開発事業	確認調査	12	H30.5.22	～	H30.5.22	1016	H30.6.12
一宮市	町屋竹ヶ鼻遺跡	一宮市千秋町小山字外輪堂、千秋町町屋字比丘原地内	市町村教委	H31.2.22	開発事業	確認調査	24	H31.2.4	～	H31.2.7	4239	H31.3.18
瀬戸市	落合橋南遺跡	瀬戸市市野町6丁目114、115、116番地	市町村教委	H30.6.4	開発事業	確認調査	38.5	H30.6.4	～	H30.6.5	1370	H30.7.10
瀬戸市	広久手F窯跡	瀬戸市広久手町1	市町村教委	H30.9.5	学術研究	確認調査	15	H30.8.14	～	H30.8.31	2252	H30.10.3
瀬戸市	若宮遺跡	瀬戸市若宮町3丁目146番	市町村教委	H30.11.29	開発事業	確認調査	21	H30.11.12	～	H30.11.22	2999	H30.12.11
瀬戸市	若宮遺跡	瀬戸市山口町299番	市町村教委	H30.11.22	開発事業	確認調査	26	H30.11.12	～	H30.11.22	3246	H30.12.27
瀬戸市	若宮遺跡	瀬戸市若宮町3丁目18番	市町村教委	H30.11.29	開発事業	確認調査	19.28	H30.11.12	～	H30.11.22	3283	H31.1.8
春日井市	堀ノ内表遺跡	春日井市堀ノ内町5-10-11	市町村教委	H30.5.31	開発事業	確認調査	5.6	H30.5.15	～	H30.5.15	986	H30.6.12
春日井市	松河戸遺跡	春日井市松河戸町4丁目18番14	市町村教委	H30.6.27	開発事業	確認調査	8.5	H30.6.21	～	H30.6.21	1225	H30.6.29
春日井市	神領出口遺跡	春日井市堀ノ内町4丁目9番10	市町村教委	H30.7.10	開発事業	確認調査	8	H30.7.3	～	H30.7.3	1388	H30.7.12
春日井市	神領出口遺跡	春日井市堀ノ内町4-9-10	市町村教委	H30.7.18	開発事業	本発掘調査	55	H30.7.9	～	H30.7.12	1554	H30.8.1
春日井市		春日井市西尾町字欠ノ下3-73他7筆	市町村教委	H30.9.26	開発事業	試掘調査	3	H30.9.18	～	H30.9.19	2251	H30.10.3
春日井市		春日井市上条町1丁目、3丁目の各一部	市町村教委	H30.11.15	開発事業	試掘調査	15.5	H30.11.1	～	H30.11.8	2844	H30.11.28
春日井市	桜佐下五反田遺跡	春日井市桜佐町字下五反田地内	市町村教委	H30.11.15	開発事業	確認調査	202	H30.8.6	～	H30.11.12	2845	H30.11.28
春日井市	神領上障子口遺跡	春日井市神領町2-15-2	市町村教委	H30.11.29	開発事業	確認調査	11	H30.11.27	～	H30.11.27	2995	H30.12.11
春日井市	桜佐下五反田遺跡	春日井市桜佐町字下五反田地内	市町村教委	H30.12.13	開発事業	本発掘調査	7000	H30.9.6	～	H31.2.16	3226	H30.12.27
春日井市		春日井市熊野町字裏田、畑田、堂之元、寺島地内	市町村教委	H30.12.20	開発事業	試掘調査	137	H30.8.8	～	H30.12.13	3248	H30.12.27
春日井市		春日井市黒銚町字大久手地内	市町村教委	H31.1.16	開発事業	試掘調査	287	H30.12.3	～	H31.1.9	3498	H31.1.21

市町村名	遺跡の名称	所在地	調査主体	届出日付	調査の目的	調査種別	調査面積 (㎡)	調査期間		県文書番号		
										30 教生	通知日付	
春日井市		春日井市熊野町字裏田 1836-1 他地内	市町村教委	H31.1.24	開発事業	試掘調査	10	H31.1.17	～	H31.1.17	3621	H31.2.1
犬山市	三光寺遺跡	犬山市大字犬山字北古券地内	市町村教委	H30.7.6	開発事業	確認調査	5	H30.6.28	～	H30.6.29	1387	H30.7.12
犬山市	三光寺遺跡	犬山市大字犬山字北古券地内	市町村教委	H30.7.25	開発事業	確認調査	5	H30.6.28	～	H30.6.29	1562	H30.8.1
犬山市	丸の内遺跡、丸の内鍛冶遺跡	犬山市大字犬山字北古券 8 番地	市町村教委	H30.8.21	開発事業	確認調査	23.5	H30.7.17	～	H30.7.17	1926	H30.8.31
犬山市	楽田城	犬山市字城山 97 番地	市町村教委	H30.8.21	開発事業	確認調査	25	H30.8.9	～	H30.8.9	1927	H30.8.31
犬山市	木ノ下城跡	犬山市大字犬山字南古券 288 番 4、291 番 6、291 番 7	市町村教委	H31.3.1	開発事業	確認調査	8	H31.2.14	～	H31.2.14	4238	H31.3.18
小牧市	藤島町居屋敷遺跡	小牧市藤島町居屋敷 60-1、42-1 の一部	市町村教委	H30.5.21	開発事業	本発掘調査	24	H30.5.21	～	H30.5.21	1228	H30.6.29
小牧市	小牧山東遺跡	小牧市小牧五丁目 16 番	市町村教委	H30.6.14	開発事業	確認調査	8	H30.6.14	～	H30.6.21	1229	H30.6.29
小牧市	小針堂地遺跡	小牧市小針二丁目 142 番、143 番	市町村教委	H30.7.23	開発事業	確認調査	6	H30.7.3	～	H30.7.10	1559	H30.8.1
小牧市	光善寺遺跡	小牧市小針一丁目 352 番 2、353 番 2	市町村教委	H30.7.23	開発事業	確認調査	8	H30.7.13	～	H30.7.18	1560	H30.8.1
小牧市	天王塚遺跡	小牧市文津 718 番 1、719 番 1、724 番	市町村教委	H30.9.6	開発事業	確認調査	11	H30.8.20	～	H30.8.31	2066	H30.9.14
小牧市	天王塚遺跡	小牧市大字文津 618-1、619-1、724	市町村教委	H30.11.7	開発事業	本発掘調査	52	H30.11.7	～	H30.12.21	3284	H31.1.8
小牧市	北申塚遺跡	小牧市大字三ツ渕原新田字北申塚 299、302-1、311、313、316、318、320 番地	市町村教委	H31.1.22	開発事業	確認調査	20	H31.1.8	～	H31.1.18	3620	H31.2.1
稲沢市	シノギ遺跡	稲沢市駅前 3 丁目 7 番 12	市町村教委	H30.4.4	開発事業	確認調査	2	H30.4.3	～	H30.4.3	295	H30.4.19
稲沢市	高御堂遺跡	稲沢市高御堂 1 丁目 16-3	市町村教委	H30.6.26	開発事業	確認調査	2	H30.6.25	～	H30.6.25	1301	H30.7.5
稲沢市	井堀・野崎遺跡	稲沢市井堀大縄町地内	市町村教委	H30.10.2	開発事業	確認調査・試掘調査	4	H30.10.2	～	H30.10.2	2351	H30.10.12
稲沢市	尾張国分寺跡	稲沢市矢合町中権ノ木 544 番	市町村教委	H30.11.21	遺跡整備	確認調査	60	H30.11.20	～	H30.12.26	2994	H30.12.11
稲沢市	尾張国分寺跡	稲沢市矢合町中権ノ木 544 番	市町村教委	H30.12.25	遺跡整備	確認調査	30	H30.11.20	～	H30.12.21	3287	H31.1.8
稲沢市	重本・横地遺跡	稲沢市稲府町 1 番地	市町村教委	H30.12.25	開発事業	確認調査	12	H30.12.22	～	H30.12.22	3288	H31.1.8
稲沢市	重本・池部遺跡	稲沢市重本 4 丁目 32 番、33 番の一部	市町村教委	H31.1.17	開発事業	確認調査	2	H31.1.15	～	H31.1.15	3616	H31.2.1
稲沢市	尾張国府跡	稲沢市国府宮 2 丁目 11 番 8	市町村教委	H31.2.5	開発事業	確認調査	2	H31.2.5	～	H31.2.5	3723	H31.2.8
岩倉市	下田南遺跡	岩倉市川井町地内	市町村教委	H30.2.26	開発事業	確認調査	35	H30.2.26	～	H30.3.14	294	H30.4.6
豊明市	鶴根中世 1 号窯遺跡	豊明市間米町榎山 902 番 11	市町村教委	H30.12.17	開発事業	確認調査	24	H30.12.14	～	H30.12.14	3247	H30.12.27
清須市	清洲城下町遺跡	清須市清洲地内	市町村教委	H30.3.28	開発事業	本発掘調査	114	H30.3.12	～	H30.3.15	132	H30.4.2
清須市	清洲城下町遺跡	清須市清洲一丁目 7 番 2	市町村教委	H30.5.28	開発事業	確認調査	5	H30.5.22	～	H30.5.22	843	H30.6.4
清須市	清洲城下町遺跡	清須市春日杵前地内	市町村教委	H30.5.31	開発事業	確認調査	237.39	H30.4.23	～	H30.5.11	985	H30.6.12
清須市	清洲城下町遺跡	清須市清洲上中畦 303 番 7 の一部、303 番 1 の一部	市町村教委	H30.11.19	開発事業	確認調査	7.5	H30.11.12	～	H30.11.12	2893	H30.12.4
清須市	清洲城下町遺跡	清須市一場弓町地内	市町村教委	H30.11.22	開発事業	確認調査	61.24	H30.11.5	～	H30.11.9	2894	H30.12.4
清須市	清洲城下町遺跡	清須市一場地内	市町村教委	H30.12.5	開発事業	本発掘調査	168.7	H30.11.12	～	H30.11.14	3228	H30.12.27
清須市	朝日遺跡	清須市春日舟付、春日長久寺地内	市町村教委	H31.1.30	開発事業	確認調査	210	H31.1.7	～	H31.1.17	3718	H31.2.8
清須市	清洲城下町遺跡	清須市清洲田中町 143 他	市町村教委	H31.2.19	開発事業	確認調査	22.4	H31.2.18	～	H31.2.18	3969	H31.3.4
清須市	清洲城下町遺跡	清須市清洲地内	市町村教委	H31.2.15	開発事業	本発掘調査	800	H31.2.4	～	H31.3.27	3970	H31.3.4
清須市	朝日遺跡	清須市春日舟付 60 番 1 他	市町村教委	H31.2.28	開発事業	確認調査	36	H31.2.26	～	H31.2.27	4246	H31.3.18
東郷町	黒笹 121 号窯	愛知郡東郷町大字諸輪字百々 51 番 19	市町村教委	H31.1.16	開発事業	本発掘調査	85	H30.11.1	～	H30.11.30	3622	H31.2.1

市町村名	遺跡の名称	所在地	調査主体	届出日付	調査の目的	調査種別	調査面積 (㎡)	調査期間		県文書番号		
										30 教生	通知日付	
津島市	宇治遺跡	津島市宇治町字小船戸地内 13~15、16-1、16-2、17-1、30-36	市町村教委	H30.3.29	開発事業	確認調査	35	H29.12.12	~	H30.3.12	130	H30.4.2
常滑市	海音寺東遺跡	常滑市大野町三丁目 16、17、86、87 番地	市町村教委	H30.6.20	開発事業	確認調査	4.36	H30.5.10	~	H30.5.10	1187	H30.6.28
東海市	畑間遺跡、東畑遺跡	東海市大田町畑間、郷中、前田、的場地内	市町村教委	H30.7.23	開発事業	本発掘調査	1010	H30.7.2	~	H30.3.31	1557	H30.8.1
大府市	寺田遺跡	大府市横根町寺田 117 番地 2	市町村教委	H30.6.26	開発事業	確認調査	14.5	H30.6.19	~	H30.6.19	1226	H30.6.29
大府市	棧敷貝塚	大府市朝日町五丁目 97 番地他	市町村教委	H30.11.9	開発事業	確認調査	107	H30.9.11	~	H30.11.2	2783	H30.11.21
大府市	棧敷貝塚	大府市朝日町五丁目 97 番地他	市町村教委	H31.2.22	開発事業	確認調査	177	H30.9.11	~	H31.2.13	3971	H31.3.4
大府市	石丸遺跡	大府市北崎町城畑 12 番地 1、97 番地	市町村教委	H31.2.27	開発事業	確認調査	27	H31.2.13	~	H31.2.13	3972	H31.3.4
東浦町	天白遺跡	知多郡東浦町大字緒川字天白 7-1、7-2、8、9-2、22、23-1、23-2、24、25、33、34、35、36-1、51-1、51-4、53-1、53-3、54-1、54-2	市町村教委	H30.3.28	開発事業	本発掘調査	5314	H29.6.27	~	H30.3.28	127	H30.3.30
岡崎市	岡崎城総堀跡	岡崎市康生通り南 2 丁目 56 番地 2 から唐沢町 1 丁目 27 番地	市町村教委	H30.4.13	遺跡整備	確認調査	50	H30.3.15	~	H30.3.17	303	H30.4.19
岡崎市	岡崎城総堀跡	岡崎市籠田町 68、伝馬通 1 丁目 89	市町村教委	H30.6.26	遺跡整備	確認調査	124	H30.7.2	~	H30.8.31	1204	H30.6.29
岡崎市	岩津城跡	岡崎市岩津町字東山 100-1、100-2、101-1 他	市町村教委	H30.6.26	開発事業	本発掘調査	250	H30.7.16	~	H30.8.31	1205	H30.6.29
岡崎市	岩津新城跡	岡崎市岩津町字新城 63	市町村教委	H30.6.26	開発事業	本発掘調査	1900	H30.7.2	~	H30.9.28	1206	H30.6.29
岡崎市	小針遺跡	岡崎市小針町一丁目 11 番 18	市町村教委	H30.6.26	開発事業	本発掘調査	55	H30.2.1	~	H30.2.16	1207	H30.6.29
岡崎市	高木遺跡	岡崎市柱五丁目 1 番 5	市町村教委	H30.6.26	開発事業	本発掘調査	245	H30.2.5	~	H30.2.22	1208	H30.6.29
岡崎市	坂戸遺跡	岡崎市島坂町字西三本木 24 番地先~49 番地 1 先、98 番地、島坂町字三本木 69 番地	市町村教委	H30.6.26	開発事業	本発掘調査	645	H30.1.9	~	H30.3.23	1209	H30.6.29
岡崎市	小針遺跡	岡崎市小針町一丁目 11 番 12	市町村教委	H30.6.26	開発事業	本発掘調査	55	H30.4.9	~	H30.5.21	1210	H30.6.29
岡崎市	岡崎城跡	岡崎市康生町 561	市町村教委	H30.8.10	遺跡整備	確認調査	16	H30.8.20	~	H30.9.28	1761	H30.8.14
岡崎市	岡崎城総堀跡	岡崎市籠田町 68、伝馬通 1 丁目 89	市町村教委	H30.10.12	遺跡整備	確認調査	138.7	H30.7.2	~	H30.10.12	2526	H30.10.26
岡崎市	岡崎城跡	岡崎市康生町 561	市町村教委	H30.10.12	遺跡整備	確認調査	16	H30.8.20	~	H30.10.12	2527	H30.10.26
岡崎市	岡崎城跡	岡崎市康生町 515-2 地先	市町村教委	H30.11.29	遺跡整備	確認調査	84	H30.12.7	~	H31.1.11	2996	H30.12.11
岡崎市	角田遺跡	岡崎市昭和町字大畑西 8 番地先~竹橋 5 番地先	市町村教委	H30.12.4	開発事業	本発掘調査	320	H30.12.13	~	H31.3.22	3002	H30.12.11
岡崎市	岡崎城総堀跡	岡崎市材木町 2 丁目地内 (御旗公園内)	市町村教委	H30.12.11	遺跡整備	確認調査	144	H31.1.7	~	H31.1.31	3220	H30.12.27
岡崎市	岡崎城跡	岡崎市康生町 515-2 地先	市町村教委	H31.1.10	遺跡整備	確認調査	84	H30.12.7	~	H30.12.28	3492	H31.1.21
岡崎市	岡崎城総堀跡	岡崎市材木町 2 丁目地内 (御旗公園内)	市町村教委	H31.1.29	遺跡整備	確認調査	80	H31.1.7	~	H31.1.28	3715	H31.2.8
刈谷市	小垣江地内城	刈谷市小垣江町地内 23 番 2 の一部、24 番の一部、25 番 1、25 番 2	市町村教委	H30.4.13	開発事業	確認調査	0.5	H30.4.4	~	H30.4.4	304	H30.4.19
刈谷市	宮東第 1 号貝塚	刈谷市泉田町大久屋 164 番 1	市町村教委	H30.5.11	開発事業	本発掘調査	58.5	H30.4.9	~	H30.5.2	711	H30.5.22
刈谷市	五月折戸貝塚	刈谷市割田 1 番 1、泉田町高畑一色 34 番 10、36 番、38 番 1	市町村教委	H30.5.28	開発事業	確認調査	21.5	H30.4.23	~	H30.5.11	842	H30.6.4
刈谷市	刈谷城跡	刈谷市司町 4-45-2	市町村教委	H30.5.31	開発事業	確認調査	2	H30.4.13	~	H30.4.13	987	H30.6.12
刈谷市	西田貝塚	刈谷市野田町西田 15 番地 8、51 番地 4	市町村教委	H30.6.5	開発事業	確認調査	2	H30.4.13	~	H30.4.13	989	H30.6.12
刈谷市	堂前遺跡	刈谷市荒井町一丁目 4 番 26	市町村教委	H30.6.11	開発事業	確認調査	0.5	H30.5.28	~	H30.5.28	1084	H30.6.20

市町村名	遺跡の名称	所在地	調査主体	届出日付	調査の目的	調査種別	調査面積 (㎡)	調査期間		県文書番号		
										30 教生	通知日付	
刈谷市	刈谷古城	刈谷市元町六丁目119-3、120-5	市町村教委	H30.6.27	開発事業	確認調査	0.75	H30.6.14	～	H30.6.14	1303	H30.7.5
刈谷市	紫雲寺東遺跡	刈谷市小垣江町下153番、154番合併	市町村教委	H30.6.27	開発事業	確認調査	1	H30.6.12	～	H30.6.12	1304	H30.7.5
刈谷市	前屋敷第1号貝塚	刈谷市八幡町5-25-4、5	市町村教委	H30.7.13	開発事業	確認調査	70	H30.2.1	～	H30.3.30	1428	H30.7.18
刈谷市	鐘山遺跡	刈谷市新富町3丁目407	市町村教委	H30.7.20	開発事業	確認調査	1	H30.7.18	～	H30.7.18	1561	H30.8.1
刈谷市	細田遺跡	刈谷市青山町1丁目151番20	市町村教委	H30.7.27	開発事業	確認調査	4.5	H30.7.26	～	H30.7.26	1643	H30.8.3
刈谷市	刈谷城跡	刈谷市司町3丁目58、59-1、60、61-2	市町村教委	H30.8.7	開発事業	確認調査	0.5	H30.7.27	～	H30.7.27	1706	H30.8.14
刈谷市	北地蔵山遺跡	刈谷市野田町北地蔵山1番7	市町村教委	H30.10.9	開発事業	確認調査	6	H30.9.13	～	H30.9.13	2524	H30.10.26
刈谷市	中西遺跡	刈谷市泉田町中西69-1	市町村教委	H30.10.16	開発事業	確認調査	0.5	H30.10.3	～	H30.10.3	2529	H30.10.26
刈谷市	絵下城	刈谷市泉田町絵下城186番	市町村教委	H30.11.5	開発事業	確認調査	0.5	H30.10.16	～	H30.10.16	2779	H30.11.21
刈谷市	野田貝塚	刈谷市野田町北屋敷20、41、42番各一部	市町村教委	H30.11.13	開発事業	確認調査	6	H30.10.30	～	H30.10.30	2841	H30.11.28
刈谷市	刈谷城跡	刈谷市司町4丁目40番4	市町村教委	H30.11.13	開発事業	確認調査	4	H30.10.30	～	H30.10.30	2842	H30.11.28
刈谷市	沖野遺跡	刈谷市野田町馬池14番14、82、野田町沖野1番、2番1	市町村教委	H30.11.13	開発事業	確認調査	0.5	H30.11.8	～	H30.11.8	2843	H30.11.28
刈谷市	泉田第3号窯	刈谷市今川町山ノ神170-2	市町村教委	H30.12.10	開発事業	確認調査	4	H30.11.29	～	H30.11.29	3222	H30.12.27
刈谷市	半崎貝塚	刈谷市泉田町半崎184	市町村教委	H30.12.10	開発事業	確認調査	4	H30.12.10	～	H30.12.10	3224	H30.12.27
刈谷市	沖野遺跡	刈谷市東刈谷町三丁目20-8、9、20-7、10の各一部	市町村教委	H30.12.10	開発事業	確認調査	4	H30.11.21	～	H30.11.21	3225	H30.12.27
刈谷市	半崎貝塚	刈谷市泉田町半崎184	市町村教委	H30.12.19	開発事業	確認調査	4	H30.12.10	～	H30.12.10	3250	H30.12.27
刈谷市	五月折戸貝塚	刈谷市泉田町高畑一色13-2	市町村教委	H31.2.8	開発事業	確認調査	0.5	H31.2.4	～	H31.2.4	3964	H31.3.4
刈谷市	半城土古城	刈谷市半城土中町1-3-4、9-12、19、20	市町村教委	H31.2.8	開発事業	確認調査	0.75	H31.1.8	～	H31.1.8	3965	H31.3.4
刈谷市	細田遺跡	刈谷市青山町1-151-11、12	市町村教委	H31.2.28	開発事業	確認調査	0.5	H31.2.14	～	H31.2.14	4240	H31.3.18
安城市	若宮遺跡	安城市安城町若宮12-16ほか	市町村教委	H30.3.29	開発事業	確認調査	24.6	H29.11.1	～	H29.11.1	129	H30.4.2
安城市	本證寺境内	安城市野寺町野寺26番地	市町村教委	H30.3.31	遺跡整備	本発掘調査	68	H30.2.27	～	H30.3.30	293	H30.4.6
安城市	堀内町屋敷跡	安城市堀内町屋敷63	市町村教委	H30.4.20	開発事業	本発掘調査	111	H29.4.3	～	H30.4.14	497	H30.5.10
安城市	八斗蒔遺跡	安城市和泉町八斗蒔60-14	市町村教委	H30.6.1	開発事業	確認調査	4	H30.5.24	～	H30.5.24	988	H30.6.12
安城市	唐池遺跡	安城市箕輪町唐生63番5	市町村教委	H30.6.27	開発事業	確認調査	10	H30.6.21	～	H30.6.21	1302	H30.7.5
安城市	堀内古屋敷跡	安城市堀内町屋敷68番地	市町村教委	H30.7.5	開発事業	確認調査	3.5	H30.6.26	～	H30.6.26	1372	H30.7.10
安城市	鳩目遺跡	安城市野寺町野寺7-1、7-4	市町村教委	H30.7.31	開発事業	確認調査	4.75	H30.7.26	～	H30.7.26	1686	H30.8.7
安城市	城島貝塚	安城市城ヶ入町城島46-3	市町村教委	H30.8.3	開発事業	確認調査	2.1	H30.7.27	～	H30.7.27	1705	H30.8.14
安城市	堀内古屋敷跡	安城市堀内町屋敷68	市町村教委	H30.8.7	開発事業	本発掘調査	74	H30.7.24	～	H30.8.2	1738	H30.8.14
安城市	高畑遺跡	安城市山崎町向49番地1	市町村教委	H30.8.16	開発事業	確認調査	3	H30.8.9	～	H30.8.9	1855	H30.8.27
安城市	城向遺跡	安城市桜井町城向116番2	市町村教委	H30.8.16	開発事業	確認調査	16	H30.7.31	～	H30.8.1	1856	H30.8.27
安城市	姫小川古墳	安城市姫小川町姫38、38-1、39、40、42	市町村教委	H30.8.28	学術研究	確認調査	89.2	H30.5.16	～	H30.7.26	1982	H30.9.5
安城市	古井戸跡	安城市古井町井ノ池26番の一部	市町村教委	H30.8.30	開発事業	確認調査	4	H30.8.28	～	H30.8.28	1983	H30.9.5
安城市	別郷廃寺跡	安城市西別所町本郷54番、55番1、56番1	市町村教委	H30.9.25	開発事業	確認調査	3	H30.9.18	～	H30.9.18	2249	H30.10.3
安城市	亀塚遺跡	安城市東町亀塚36	市町村教委	H30.9.28	開発事業	確認調査	20	H30.9.18	～	H30.9.19	2348	H30.10.12
安城市	別郷廃寺跡	安城市別郷町荒子49番7	市町村教委	H30.10.8	開発事業	確認調査	7.45	H30.9.28	～	H30.9.28	2354	H30.10.12

市町村名	遺跡の名称	所在地	調査主体	届出日付	調査の目的	調査種別	調査面積 (㎡)	調査期間		県文書番号		
										30 教生	通知日付	
安城市	中狭間遺跡	安城市桜井町中狭間16番6、16番7	市町村教委	H30.10.21	開発事業	確認調査	6	H30.10.18	～	H30.10.18	2531	H30.10.26
安城市	山崎遺跡、その他遺跡	安城市高木町半崎35、御用米8、14、30、別郷町下前田28、57、60、87、山崎町屋水24、31-1、惣作27	市町村教委	H30.10.26	開発事業	確認調査	33	H30.6.13	～	H30.10.16	2725	H30.11.20
安城市	岩根前遺跡	安城市小川町岩根前16-1	市町村教委	H30.10.26	開発事業	本発掘調査	68.68	H30.10.9	～	H30.10.23	2728	H30.11.20
安城市	東別所屋敷遺跡	安城市東別所町屋敷73番	市町村教委	H30.11.15	開発事業	確認調査	3.5	H30.11.8	～	H30.11.8	2888	H30.12.4
安城市	城向遺跡	安城市桜井駅周辺土地区画整理事業第112街区第7号、第8号	市町村教委	H30.11.15	開発事業	確認調査	14.6	H30.11.7	～	H30.11.7	2889	H30.12.4
安城市	今村城跡	安城市今本町1丁目721番	市町村教委	H30.11.21	開発事業	確認調査	16.1	H30.11.15	～	H30.11.15	2892	H30.12.4
安城市	堀内貝塚遺跡	安城市堀内町屋敷137-1、176-1、138の一部、143-2の一部	市町村教委	H30.12.5	開発事業	確認調査	11	H30.11.27	～	H30.11.27	3001	H30.12.11
安城市	本證寺境内	安城市寺領町牛家105番、106番	市町村教委	H30.12.6	学術研究	確認調査	215.5	H30.10.23	～	H30.11.30	3003	H30.12.11
安城市	城向遺跡	安城市桜井町城向91番地先	市町村教委	H30.12.14	開発事業	確認調査	100	H30.11.20	～	H30.11.24	3229	H30.12.27
安城市	亀塚遺跡	安城市東町亀塚36番	市町村教委	H30.12.16	開発事業	確認調査	20	H30.12.1	～	H30.12.1	3244	H30.12.27
安城市	堀内古屋敷跡	安城市堀内町屋敷68番2	市町村教委	H30.12.27	開発事業	本発掘調査	210.62	H30.11.27	～	H30.12.21	3285	H31.1.8
安城市	森遺跡	安城市里町森96番	市町村教委	H30.12.27	開発事業	確認調査	10.25	H30.12.25	～	H30.12.25	3286	H31.1.8
安城市	城向遺跡	安城市桜井町城向35	市町村教委	H31.1.9	開発事業	確認調査	1.6	H30.12.27	～	H30.12.27	3493	H31.1.21
安城市	山崎城跡	安城市山崎町城跡20番1	市町村教委	H31.1.11	開発事業	確認調査	6	H31.1.8	～	H31.1.8	3496	H31.1.21
安城市	山崎城跡	安城市山崎町城跡18番1	市町村教委	H31.1.14	開発事業	確認調査	3	H31.1.8	～	H31.1.8	3497	H31.1.21
安城市	中狭間遺跡	安城市桜井町中狭間16番4、16番5	市町村教委	H31.1.18	開発事業	確認調査	8	H31.1.15	～	H31.1.15	3618	H31.2.1
安城市	姫小川城跡	安城市東町屋敷49番1	市町村教委	H31.1.23	開発事業	確認調査	19.4	H31.1.8	～	H31.1.10	3619	H31.2.1
安城市	坂戸・三本木遺跡	安城市安城町三本木69-1外5筆	市町村教委	H31.1.25	開発事業	確認調査	92	H30.12.18	～	H31.1.18	3623	H31.2.1
安城市	城向遺跡	安城市桜井町城向91番地先	市町村教委	H31.1.31	開発事業	本発掘調査	633.36	H30.11.27	～	H31.1.26	3719	H31.2.8
安城市	堀内貝塚遺跡	安城市堀内町屋敷137-1、176-1、138の一部、143-2の一部、羽開道46-3	市町村教委	H31.2.2	開発事業	本発掘調査	249.02	H30.12.1	～	H31.1.30	3720	H31.2.8
安城市	寒池遺跡	安城市桜井町中開道17番、17番2の各一部	市町村教委	H31.3.7	開発事業	本発掘調査	294.53	H31.1.22	～	H31.2.27	4248	H31.3.18
安城市	姫小川城跡	安城市東町屋敷47番	市町村教委	H31.3.7	開発事業	本発掘調査	87.1	H31.2.20	～	H31.3.1	4249	H31.3.18
知立市	八橋古城跡	知立市八橋町城下62-3、62-4、62-8	市町村教委	H30.5.15	開発事業	本発掘調査	130	H30.5.14	～	H30.5.31	802	H30.5.29
知立市	八橋古城跡	知立市八橋町城下62-3、62-4、62-8	市町村教委	H30.6.20	開発事業	本発掘調査	130	H30.5.14	～	H30.5.31	1211	H30.6.29
西尾市	東出遺跡	西尾市上矢田町東出59-1	市町村教委	H30.3.16	開発事業	確認調査	18	H30.3.13	～	H30.3.13	126	H30.3.29
西尾市	東出遺跡	西尾市上矢田町東出59-1	市町村教委	H30.6.15	開発事業	本発掘調査	300	H30.4.26	～	H30.6.14	1186	H30.6.28
西尾市	道光寺遺跡	西尾市道光寺町北野地内	市町村教委	H30.6.19	開発事業	確認調査	7.5	H30.6.13	～	H30.6.13	1227	H30.6.29
西尾市	貝ス有舌尖頭器出土地	西尾市南中根町貝ス30-2、30-3	市町村教委	H30.7.13	開発事業	確認調査	12	H30.6.29	～	H30.6.29	1555	H30.8.1
西尾市	鳥羽神宮寺跡	西尾市鳥羽町西迫89	市町村教委	H30.7.12	開発事業	確認調査	9	H30.7.11	～	H30.7.12	1558	H30.8.1
西尾市	鳥羽神宮寺跡	西尾市鳥羽町大谷36-2	市町村教委	H30.7.25	開発事業	本発掘調査	23	H30.7.19	～	H30.7.24	1644	H30.8.3
西尾市	国森遺跡	西尾市国森町不動東、稲葉地内	市町村教委	H30.10.2	開発事業	確認調査	255	H30.9.26	～	H30.9.28	2352	H30.10.12
西尾市	高島遺跡	西尾市高島町4丁目44	市町村教委	H30.10.5	開発事業	確認調査	3.5	H30.10.3	～	H30.10.3	2525	H30.10.26

市町村名	遺跡の名称	所在地	調査主体	届出日付	調査の目的	調査種別	調査面積 (㎡)	調査期間		県文書番号		
										30 教生	通知日付	
西尾市	北野遺跡	西尾市上矢田町神明寺24	市町村教委	H30.10.31	開発事業	確認調査	14	H30.10.17	～	H30.10.17	2727	H30.11.20
西尾市	八王子遺跡	西尾市上町八王寺12番1	市町村教委	H30.11.22	開発事業	確認調査	9	H30.11.20	～	H30.11.20	2998	H30.12.11
西尾市	実相安国禅寺遺跡	西尾市上町下屋敷17-2	市町村教委	H30.12.4	開発事業	確認調査	20	H30.11.27	～	H30.11.27	3221	H30.12.27
西尾市	国森遺跡	西尾市国森町不動東、稲葉地内	市町村教委	H30.12.18	開発事業	確認調査	164	H30.12.10	～	H30.12.10	3251	H30.12.27
西尾市	八王子貝塚	西尾市上町八王寺12-1	市町村教委	H31.3.1	開発事業	本発掘調査	85	H31.2.12	～	H31.3.1	4245	H31.3.18
幸田町	深溝城跡	額田郡幸田町大字深溝字丸の内2番地1地先～3番地3地先	市町村教委	H29.10.26	開発事業	本発掘調査	11.6	H29.10.29	～	H29.11.30	296	H30.4.19
幸田町	久保田城跡	額田郡幸田町大字久保田字上ノ山地内	市町村教委	H30.8.24	開発事業	確認調査	189.5	H30.5.8	～	H30.7.31	1925	H30.8.31
幸田町	坂崎陣屋跡	額田郡幸田町大字坂崎字弁天54番地1地内他	市町村教委	H30.10.19	開発事業	確認調査	3.7	H30.9.27	～	H30.9.27	2530	H30.10.26
豊田市	シメド遺跡	豊田市則定町シメド16	市町村教委	H30.3.30	開発事業	確認調査	6	H30.3.30	～	H30.3.30	301	H30.4.19
豊田市	土井ノ内遺跡	豊田市田茂平町柿ノ木87	市町村教委	H30.3.30	開発事業	確認調査	6	H30.3.22	～	H30.3.22	302	H30.4.19
豊田市	永太郎町馬場遺跡	豊田市永太郎町馬場63	市町村教委	H30.3.30	開発事業	確認調査	8	H30.3.29	～	H30.3.29	494	H30.5.10
豊田市	辻貝戸窯	豊田市西中山町辻貝戸112、113、116、117	市町村教委	H30.3.30	開発事業	確認調査	52	H30.3.26	～	H30.3.28	496	H30.5.10
豊田市	桑田和町北貝戸遺跡	豊田市桑田和町萩ノ平	市町村教委	H30.3.30	開発事業	確認調査	63	H29.11.9	～	H30.2.7	499	H30.5.10
豊田市	寺部遺跡	豊田市寺部町4丁目	市町村教委	H30.3.30	開発事業	本発掘調査	56	H30.3.1	～	H30.3.14	500	H30.5.10
豊田市	花本遺跡	豊田市花本町井前	市町村教委	H30.4.24	開発事業	本発掘調査	53	H29.12.11	～	H30.3.26	501	H30.5.10
豊田市	夏焼城跡	豊田市夏焼町青木洞453番1	市町村教委	H30.5.10	開発事業	確認調査	3	H30.4.26	～	H30.4.26	712	H30.5.22
豊田市	宇津木B遺跡近接地	豊田市花本町青木37番2、37番5、39番	市町村教委	H30.5.22	開発事業	試掘調査	20	H30.5.16	～	H30.5.16	801	H30.5.29
豊田市	大切遺跡	豊田市閑羅瀬町東畑31-1、32-1	市町村教委	H30.5.25	開発事業	確認調査	12	H30.5.21	～	H30.5.21	841	H30.6.4
豊田市	寺部遺跡	豊田市寺部町、上野町	市町村教委	H30.7.2	開発事業	本発掘調査	3.571	H29.3.6	～	H30.1	1305	H30.7.5
豊田市	森下遺跡	豊田市長興寺4丁目38番	市町村教委	H30.4.6	開発事業	確認調査・試掘調査	18	H29.12.7	～	H30.2.14	1427	H30.7.18
豊田市	寺部遺跡	豊田市上野町1丁目ほか	市町村教委	H30.8.6	開発事業	本発掘調査	4500	H30.8.16	～	H31.3.29	2068	H30.9.14
豊田市	則定陣屋跡	豊田市則定町本郷5-1番地	市町村教委	H30.9.26	開発事業	確認調査	17.2	H30.8.22	～	H30.8.22	2253	H30.10.3
豊田市	吉田遺跡	豊田市近岡町吉田5番地1	市町村教委	H30.9.26	開発事業	確認調査	7.6	H30.8.23	～	H30.8.23	2254	H30.10.3
豊田市	郷上遺跡	豊田市渡刈町寄田108番地始め13筆	市町村教委	H30.9.26	開発事業	確認調査	105.7	H30.8.28	～	H30.8.30	2255	H30.10.3
豊田市	辻貝戸窯北側隣接地	豊田市西中山町辻貝戸109-8	市町村教委	H30.9.28	開発事業	試掘調査	58.9	H30.9.11	～	H30.9.12	2349	H30.10.12
豊田市	寺部遺跡	豊田市寺部町1丁目66番、67番、68番、69番	市町村教委	H30.9.28	開発事業	確認調査	20	H30.9.25	～	H30.9.25	2350	H30.10.12
豊田市	神明遺跡	豊田市駕鴨町神明136番	市町村教委	H30.11.7	開発事業	本発掘調査	120	H30.9.13	～	H30.10.13	2780	H30.11.21
豊田市	鶏石1号窯	豊田市田辺町鶏石625番地4ほか21筆	市町村教委	H30.11.7	開発事業	確認調査	3.25	H30.10.29	～	H30.10.30	2781	H30.11.21
豊田市	伊保遺跡	豊田市保見町権堂坊1番地1	市町村教委	H30.11.29	開発事業	確認調査	11.1	H30.11.9	～	H30.11.9	3000	H30.12.11
豊田市	飯盛山城跡	豊田市足助町飯盛39-1、39-2、40、43-2、43-7、66	市町村教委	H31.2.28	史跡整備	確認調査	22	H31.1.28	～	H31.1.29	4241	H31.3.18
豊田市	陣屋跡2遺跡	豊田市足助町陣屋跡19番6	市町村教委	H31.2.28	開発事業	確認調査	10.5	H31.2.4	～	H31.2.4	4242	H31.3.18
豊田市	衣城跡	豊田市金谷町3丁目48番1、50番2、72番1	市町村教委	H31.2.28	開発事業	確認調査	12	H31.2.13	～	H31.2.13	4243	H31.3.18
豊田市	谷耳太南遺跡	豊田市市木町谷耳太17番1	市町村教委	H31.3.5	開発事業	確認調査	5.75	H31.2.27	～	H31.2.27	4244	H31.3.18

市町村名	遺跡の名称	所在地	調査主体	届出日付	調査の目的	調査種別	調査面積 (㎡)	調査期間		県文書番号		
										30 教生	通知日付	
みよし市		みよし市福田町屋敷浦 62-1	市町村教委	H30.4.24	開発事業	試掘調査	30	H30.4.20	～	H30.4.20	502	H30.5.10
みよし市	小金下遺跡	みよし市筋生町小金下 113 番 8、鳥居前 48 番 9	市町村教委	H30.4.28	開発事業	確認調査	2	H30.4.26	～	H30.4.26	710	H30.5.22
みよし市	黒笹 22 号窯	みよし市黒笹町西新田 623-1	市町村教委	H30.6.14	開発事業	確認調査	0.5	H30.5.16	～	H30.5.16	1086	H30.6.20
みよし市	北畑遺跡	みよし市明知町北畑、上屋敷	市町村教委	H30.6.20	開発事業	確認調査	50	H30.5.21	～	H30.5.26	1188	H30.6.28
みよし市	夕田遺跡	みよし市三好町笠松 42、43-1 の一部	市町村教委	H30.7.14	開発事業	確認調査	8	H30.7.13	～	H30.7.13	1556	H30.8.1
みよし市	小金下遺跡	みよし市筋生町小金下 80、81、82 番	市町村教委	H30.8.9	開発事業	確認調査	170	H30.7.19	～	H30.8.7	1760	H30.8.14
みよし市	黒笹 8 号窯ほか	みよし市黒笹町野田兼	市町村教委	H30.8.21	開発事業	確認調査	15820	H30.6.20	～	H31.3.31	1857	H30.8.27
みよし市	黒笹 57 号窯	みよし市三好丘 1-3-3	市町村教委	H30.9.6	開発事業	確認調査	58	H30.8.29	～	H30.8.29	2065	H30.9.14
みよし市	荒畑遺跡	みよし市三好町上 58-1、58-6、92-2	市町村教委	H30.10.4	開発事業	本発掘調査	262	H30.7.23	～	H30.10.4	2353	H30.10.12
みよし市	荒畑遺跡	みよし市三好町湯ノ前 90-2	市町村教委	H30.10.12	開発事業	確認調査	18	H30.10.10	～	H30.10.10	2528	H30.10.26
みよし市	物由遺跡	みよし市三好町東荒田 52-1、52-2、53-3	市町村教委	H30.10.19	開発事業	確認調査	19	H30.10.2	～	H30.10.2	2533	H30.10.26
みよし市	黒笹 48 号窯、黒笹 110 号窯	みよし市筋生町藤塚 6 番 171	市町村教委	H30.10.25	開発事業	確認調査	2	H30.10.14	～	H30.10.14	2726	H30.11.20
みよし市	明知城	みよし市明知町下屋敷 42 番 1、42 番 6、42 番 8	市町村教委	H30.11.2	開発事業	確認調査	10	H30.11.1	～	H30.11.1	2782	H30.11.21
みよし市	小金下遺跡	みよし市筋生町立山 49	市町村教委	H30.11.7	開発事業	確認調査	12	H30.7.14	～	H30.7.14	2890	H30.12.4
みよし市	黒笹 74 号窯・黒笹 G55 号窯	みよし市打越町石坂 18 番 1、17 番 23 一部、17 番 25 一部、22 番一部、19 番 4 一部	市町村教委	H30.11.17	開発事業	確認調査	32	H30.10.16	～	H30.10.18	2891	H30.12.4
みよし市	明知城跡	みよし市明知町下屋敷 5 番 1、6 番 10	市町村教委	H30.12.7	開発事業	確認調査	18	H30.11.12	～	H30.11.12	3219	H30.12.27
みよし市	荒畑遺跡	みよし市三好町宮ノ越 11 番 1、12 番 6、48 番 2、54 番 2	市町村教委	H30.12.14	開発事業	確認調査	13.5	H30.12.14	～	H30.12.14	3243	H30.12.27
みよし市	荒畑遺跡	みよし市三好町宮ノ越 11 番 1、12 番 6、48 番 2、54 番 2	市町村教委	H30.12.28	開発事業	確認調査	30	H30.12.25	～	H30.12.28	3494	H31.1.21
みよし市	黒笹 121 号窯	みよし市黒笹町野田兼	市町村教委	H31.1.16	開発事業	本発掘調査	415	H30.11.1	～	H30.11.30	3617	H31.2.1
みよし市	荒畑遺跡	みよし市三好町上 75 番 11、75 番 15	市町村教委	H31.2.13	開発事業	確認調査	20	H31.1.25	～	H31.1.25	3967	H31.3.4
みよし市	黒笹 G 2 4 号窯	みよし市黒笹町野田兼	市町村教委	H31.3.12	開発事業	確認調査	14	H31.3.5	～	H31.3.6	4250	H31.3.18
新城市	桜井氏屋敷跡	新城市石田字東末旨 28-1	市町村教委	H30.9.7	開発事業	確認調査	28	H30.9.6	～	H30.9.6	2069	H30.9.14
豊橋市	西側遺跡、西側北遺跡、西側古墓群	豊橋市牛川町字西側地内	市町村教委	H30.3.23	開発事業	本発掘調査・確認調査	3408	H29.4.1	～	H30.3.30	128	H30.3.30
豊橋市	下五井館址	豊橋市下五井町城屋敷 2 番 1、2 番 2	市町村教委	H30.3.28	開発事業	確認調査	8	H30.3.23	～	H30.3.23	297	H30.4.19
豊橋市	境松遺跡・坂津寺貝塚	豊橋市早呂町字境松地内	市町村教委	H30.3.30	開発事業	本発掘調査	3208	H30.5.16	～	H30.3.29	298	H30.4.19
豊橋市	西側遺跡、西側北遺跡、西側古墓群	豊橋市牛川町字西側地内	市町村教委	H30.3.30	開発事業	本発掘調査・確認調査	3408	H29.4.1	～	H30.3.30	299	H30.4.19
豊橋市	下五井館址	豊橋市下五井町城屋敷 2 番 1、2 番 2	市町村教委	H30.4.19	開発事業	本発掘調査	50	H30.4.16	～	H30.4.27	498	H30.5.10
豊橋市	下五井館址	豊橋市下五井町城屋敷 2 番 1、2 番 2	市町村教委	H30.5.11	開発事業	本発掘調査	50	H30.4.16	～	H30.4.27	744	H30.5.23
豊橋市	橋良遺跡	豊橋市柱四番町 123 番、124 番	市町村教委	H30.5.22	開発事業	確認調査	4	H30.5.10	～	H30.5.10	803	H30.5.29
豊橋市	東田遺跡	豊橋市仁連木町 188 番 2	市町村教委	H30.6.6	開発事業	確認調査	2	H30.6.4	～	H30.6.4	1085	H30.6.20
豊橋市	吉田城址・鮑海遺跡	豊橋市今橋町三丁目地内	市町村教委	H30.6.25	学術研究	確認調査	27	H30.6.25	～	H30.9.14	1371	H30.7.10
豊橋市	下五井館址	豊橋市下五井町城屋敷 2 番 1、2 番 2	市町村教委	H30.8.21	開発事業	本発掘調査	50	H30.4.16	～	H30.8.14	1928	H30.8.31
豊橋市	橋良遺跡	豊橋市柱七番町 1	市町村教委	H30.10.22	開発事業	確認調査	4	H30.10.16	～	H30.10.16	2532	H30.10.26



市町村名	遺跡の名称	所在地	調査主体	届出日付	調査の目的	調査種別	調査面積 (㎡)	調査期間		県文書番号		
								30教生	通知日付	30教生	通知日付	
豊橋市	吉田城址、鮑海遺跡	豊橋市今橋町三番地 地内	市町村教委	H30.10.10	学術研究	確認調査	27	H30.6.25	～	H30.9.28	2534	H30.10.26
豊橋市	仁連木遺跡	豊橋市仁連木町24番	市町村教委	H30.10.26	開発事業	確認調査	4	H30.10.25	～	H30.10.26	2778	H30.11.21
豊橋市	吉田城址、鮑海遺跡	豊橋市今橋町3-1	市町村教委	H30.12.13	学術研究	確認調査	30	H30.12.6	～	H30.12.28	3245	H30.12.27
豊橋市	鮑海遺跡	豊橋市鮑海町50、51 合併地	市町村教委	H30.12.21	開発事業	確認調査	37	H30.12.13	～	H30.12.20	3292	H31.1.8
豊橋市	仁連木遺跡	豊橋市仁連木町24番	市町村教委	H30.12.14	開発事業	本発掘調査	133	H30.12.13	～	H31.1.28	3491	H31.1.21
豊橋市	吉田城址、鮑海遺跡	豊橋市今橋町3-1	市町村教委	H31.1.10	学術研究	確認調査	30	H30.12.6	～	H30.12.28	3495	H31.1.21
豊橋市	鮑海遺跡	豊橋市鮑海町80番地	市町村教委	H31.1.18	開発事業	確認調査	2	H31.1.18	～	H31.1.18	3716	H31.2.8
豊橋市	小谷遺跡	豊橋市西高師町字小 谷5-5番地	市町村教委	H31.1.25	開発事業	本発掘調査	86	H31.1.21	～	H31.1.31	3717	H31.2.8
豊橋市	仁連木遺跡	豊橋市仁連木町24番	市町村教委	H31.2.7	開発事業	本発掘調査	133	H30.12.14	～	H31.1.25	3966	H31.3.4
豊橋市	吉田城址、鮑海遺跡	豊橋市今橋町地内	市町村教委	H31.2.13	学術研究	確認調査	80	H31.2.12	～	H31.3.29	3968	H31.3.4
豊川市	白鳥遺跡	豊川市白鳥町地内	市町村教委	H29.12.26	開発事業	本発掘調査	300	H29.12.26	～	H30.2.9	300	H30.4.19
豊川市	白鳥遺跡	豊川市八幡町地内	市町村教委	H30.5.2	開発事業	本発掘調査	325	H29.12.26	～	H30.2.12	707	H30.5.22
豊川市	国分寺北遺跡	豊川市八幡町地内	市町村教委	H30.5.2	開発事業	本発掘調査	270	H29.12.26	～	H30.2.14	708	H30.5.22
豊川市	白鳥遺跡	豊川市白鳥町地内	市町村教委	H30.8.27	開発事業	本発掘調査	38	H30.7.23	～	H30.8.3	1930	H30.8.31
豊川市	白鳥遺跡	豊川市白鳥町地内	市町村教委	H30.9.6	開発事業	本発掘調査	38	H30.7.23	～	H30.8.3	2067	H30.9.14
豊川市	白鳥遺跡	豊川市八幡町地内	市町村教委	H30.12.11	開発事業	本発掘調査	900	H30.11.5	～	H30.11.3	3227	H30.12.27
田原市	佐藤遺跡	田原市大久保町佐藤 30-3、30-18、32、33、 44	市町村教委	H30.5.2	開発事業	確認調査	14	H30.4.19	～	H30.4.21	709	H30.5.22
田原市	川地貝塚	田原市亀山町川地 71、72、74、78、81、 106	市町村教委	H30.8.23	学術研究	確認調査	46	H30.7.18	～	H30.8.20	2248	H30.10.3

#### (4) 土木工事等の届出・通知

##### ①93条による届出

市町村名	遺跡の名称	所在地	届出者	届出日付	工事の 目的	県文書番号		指示事項
						30教生	通知日付	
一宮市	門間島海遺跡	一宮市木曾川町門間島海戸 48番10、48番14	大丸開発株式会社	H30.3.15	個人住宅	87	H30.4.9	慎重工事
一宮市	門間島海遺跡	一宮市木曾川町門間島海戸 48番1	積和不動産中部株式会 社	H30.3.15	個人住宅	91	H30.4.9	慎重工事
一宮市	妙興寺境内地遺跡	一宮市大和町妙興寺字妙興寺 境内2456、2454	妙興寺	H30.3.10	その他開 発	94	H30.4.9	慎重工事
一宮市	於保集落北遺跡	一宮市大和町於保字坊之城 36-4 地内	中部電力株式会社	H30.3.15	その他開 発	95	H30.4.9	慎重工事
一宮市	馬見塚遺跡	一宮市馬見塚字東見六44番2	株式会社ウッドフレン ズ	H30.3.28	個人住宅	234	H30.4.17	慎重工事
一宮市	町屋遺跡	一宮市千秋町町屋字北ノ坪23 番1	個人	H30.4.6	個人住宅	401	H30.5.1	慎重工事
一宮市	門間島海遺跡	一宮市木曾川町門間字南島海 7-1 地先	中部電力株式会社	H30.4.19	その他開 発	474	H30.5.10	慎重工事
一宮市	開明新田郷集落東 遺跡	一宮市開明字北葭野25地先	中部電力株式会社	H30.4.21	その他開 発	475	H30.5.10	慎重工事
一宮市	春明集落東遺跡	一宮市春明字東中屋28番	個人	H30.4.20	個人住宅	476	H30.5.10	慎重工事
一宮市	開明新田郷集落東 遺跡	一宮市開明字北葭野25番	一建設株式会社	H30.5.1	個人住宅	623	H30.5.16	慎重工事
一宮市	苺安賀遺跡	一宮市大和町苺安賀字東北出 3259番6、3259番7	個人	H30.5.8	個人住宅	624	H30.5.16	慎重工事
一宮市	浅野羽根集落北遺 跡	一宮市千秋町浅野羽根字知古 9-5 地先	中部電力株式会社	H30.5.18	その他開 発	767	H30.5.28	慎重工事
一宮市	森本集落東遺跡	一宮市森本二丁目14番27	個人	H30.5.25	個人住宅	905	H30.6.8	慎重工事

市町村名	遺跡の名称	所在地	届出者	届出日付	工事の目的	県文書番号		指示事項
						30教生	通知日付	
一宮市	門間島海遺跡	一宮市木曾川町門間字南島海19番1、19番3	株式会社大成不動産	H30.5.29	個人住宅	906	H30.6.8	慎重工事
一宮市	馬見塚遺跡	一宮市馬見塚字東見六～字又木地内	東邦瓦斯株式会社	H30.5.31	ガス等	907	H30.6.8	慎重工事
一宮市	開明高野島集落西遺跡	一宮市開明字西屋敷52地先	中部電力株式会社	H30.5.31	その他開発	908	H30.6.8	慎重工事
一宮市	八王子遺跡	一宮市大和町苅安賀字角出9番3	個人	H30.5.30	個人住宅	909	H30.6.8	慎重工事
一宮市	森本集落東遺跡	一宮市森本二丁目14番26	個人	H30.6.6	個人住宅	1011	H30.6.13	慎重工事
一宮市	浅野集落北遺跡	一宮市浅野字佐五山63地内	中部電力株式会社	H30.6.12	その他開発	1100	H30.6.20	慎重工事
一宮市	馬見塚遺跡	一宮市馬見塚字又木48番7	個人	H30.6.17	個人住宅	1136	H30.6.26	慎重工事
一宮市	浅野羽根集落北遺跡	一宮市千秋町浅野羽根字能度32番1	個人	H30.6.17	個人住宅	1137	H30.6.26	慎重工事
一宮市	苅安賀遺跡	一宮市大和町苅安賀字上東出317地先	中部電力株式会社	H30.6.14	その他開発	1139	H30.6.26	慎重工事
一宮市	門間島海遺跡	一宮市木曾川町門間字南島海7番1	個人	H30.6.14	個人住宅	1140	H30.6.26	慎重工事
一宮市	浅野集落北遺跡	一宮市浅野字居森野92番	個人	H30.6.19	個人住宅	1196	H30.7.2	慎重工事
一宮市	馬見塚遺跡	一宮市馬見塚字又木48番6	個人	H30.6.20	個人住宅	1197	H30.7.2	慎重工事
一宮市	門間遺跡	一宮市木曾川町門間字筋達21番3	個人	H30.6.22	個人住宅	1243	H30.7.2	慎重工事
一宮市	門間遺跡	一宮市木曾川町門間字筋達～字北出地内	東邦瓦斯株式会社	H30.6.22	ガス等	1244	H30.7.2	慎重工事
一宮市	堂浦遺跡	一宮市瀬部字堂浦52番	株式会社東栄住宅	H30.6.21	住宅	1245	H30.7.2	慎重工事
一宮市	浅野大茶木遺跡	一宮市浅野字高見4番1	個人	H30.6.26	個人住宅	1281	H30.7.5	慎重工事
一宮市	馬見塚遺跡	一宮市馬見塚字郷前～字西ノ山地内	東邦瓦斯株式会社	H30.6.26	ガス等	1283	H30.7.5	慎重工事
一宮市	光明寺集落南遺跡	一宮市光明寺字大条戸地内	東邦瓦斯株式会社	H30.7.5	ガス等	1440	H30.7.20	慎重工事
一宮市	門間島海遺跡	一宮市木曾川町門間字南島海19-5、19-7、19-9地内	中部電力株式会社	H30.7.5	その他開発	1442	H30.7.20	慎重工事
一宮市	光明寺集落南遺跡	一宮市光明寺字畳手地内	東邦瓦斯株式会社	H30.7.10	ガス等	1443	H30.7.20	慎重工事
一宮市	九日市場集落南遺跡	一宮市丹陽町九日市場字中島3491地内	中部電力株式会社	H30.7.13	その他開発	1473	H30.7.25	慎重工事
一宮市	妙興寺集落南遺跡	一宮市大和町妙興寺字横道8-1地内	中部電力株式会社	H30.7.13	その他開発	1474	H30.7.25	慎重工事
一宮市	門間遺跡	一宮市木曾川町門間字金屎地内	東邦瓦斯株式会社	H30.7.18	ガス等	1569	H30.8.1	慎重工事
一宮市	妙興寺境内地遺跡	一宮市大和町妙興寺境内2456地内	中部電力株式会社	H30.7.19	その他開発	1581	H30.8.2	慎重工事
一宮市	池之上遺跡	一宮市三ツ井6丁目4-1、4-2、4-3	有限会社東春工営	H30.7.28	その他開発	1664	H30.8.3	慎重工事
一宮市	浅野福寿庵遺跡	一宮市浅野字下垂3、11地内	中部電力株式会社	H30.7.26	その他開発	1672	H30.8.7	慎重工事
一宮市	妙興寺集落西遺跡	一宮市大和町妙興寺字下り松～字階子田地内	東邦瓦斯株式会社	H30.7.31	ガス等	1730	H30.8.23	慎重工事
一宮市	浅井20号墳	一宮市浅井町尾関字同者地内	東邦瓦斯株式会社	H30.7.31	ガス等	1731	H30.8.23	慎重工事
一宮市	北小淵集落東遺跡	一宮市北小淵字寺山南～字山添地内	東邦瓦斯株式会社	H30.8.8	ガス等	1755	H30.8.23	慎重工事
一宮市	森本集落東遺跡	一宮市森本二丁目14番25	個人	H30.8.7	個人住宅	1756	H30.8.23	慎重工事
一宮市	南高井集落北遺跡	一宮市大和町南高井字宮腰25、26	個人	H30.8.2	宅地造成	1757	H30.8.23	慎重工事
一宮市	開明高野島集落西遺跡	一宮市開明字西屋敷61番2、60番3、62番2	一建設株式会社	H30.8.8	個人住宅	1874	H30.8.28	慎重工事
一宮市	串作集落東遺跡	一宮市萩原町串作字二子前26地内	中部電力株式会社	H30.8.9	個人住宅	1886	H30.8.29	慎重工事
一宮市	加納馬場集落北遺跡	一宮市千秋町加納馬場字米野8番6	個人	H30.8.27	個人住宅	2042	H30.9.13	慎重工事
一宮市	佐野集落西遺跡	一宮市千秋町佐野字郷西地内	東邦瓦斯株式会社	H30.8.28	ガス等	2043	H30.9.13	慎重工事
一宮市	名栗集落北遺跡	一宮市今伊勢町本神戸字花ノ木41番5	個人	H30.8.31	個人住宅	2117	H30.9.18	慎重工事
一宮市	馬見塚遺跡	一宮市馬見塚字又木48番10	個人	H30.9.5	個人住宅	2193	H30.9.27	慎重工事
一宮市	堂浦遺跡	一宮市瀬部字堂浦52地内	中部電力株式会社	H30.9.6	その他開発	2194	H30.9.27	慎重工事
一宮市	堂浦遺跡	一宮市瀬部字堂浦地内	東邦瓦斯株式会社	H30.9.13	ガス等	2316	H30.10.11	慎重工事
一宮市	加納馬場集落北遺跡	一宮市千秋町加納馬場字米野45	一建設株式会社	H30.9.16	個人住宅	2317	H30.10.11	慎重工事
一宮市	八王子遺跡	一宮市苅安賀1丁目5番9	有限会社ライトスタッフデザインファクトリー	H30.9.10	個人住宅	2333	H30.10.11	慎重工事
一宮市	名栗集落北遺跡	一宮市今伊勢町本神戸字花ノ木41番6	個人	H30.9.22	個人住宅	2363	H30.10.12	慎重工事

市町村名	遺跡の名称	所在地	届出者	届出日付	工事の目的	県文書番号		指示事項
						30教生	通知日付	
一宮市	妙興寺境内地遺跡	一宮市大和町妙興寺字妙興寺境内 2455-2 地内	中部電力株式会社	H30.9.22	その他開発	2364	H30.10.12	慎重工事
一宮市	馬寄集落南遺跡	一宮市今伊勢町馬寄字西更屋敷～今伊勢町本神戸字牛洗地内	東邦瓦斯株式会社	H30.9.26	ガス等	2407	H30.10.17	慎重工事
一宮市	島崎遺跡	一宮市島崎1丁目12-1、12-3、12-4、12-5、12-6、12-7、12-8、12-9、12-10、12-11、12-12、12-20	トヨタカローラ愛豊株式会社	H30.9.28	その他建物	2408	H30.10.17	慎重工事
一宮市	馬見塚遺跡	一宮市馬見塚字又木 48 番 8	個人	H30.9.27	個人住宅	2409	H30.10.17	慎重工事
一宮市	加納馬場集落北遺跡	一宮市千秋町加納馬場字清水 7-1 地内	中部電力株式会社	H30.10.9	その他開発	2494	H30.10.25	慎重工事
一宮市	芝原集落南遺跡	一宮市千秋町芝原下山 45-4 地内	中部電力株式会社	H30.10.11	その他開発	2495	H30.10.25	慎重工事
一宮市	名栗集落北遺跡	一宮市今伊勢町本神戸字花ノ木 35-1	個人	H30.10.16	宅地造成	2638	H30.11.7	慎重工事
一宮市	浅野集落北遺跡	一宮市浅野字一本杉 19 番、19 番 1	個人	H30.10.16	個人住宅	2639	H30.11.7	慎重工事
一宮市	外割田城跡	一宮市木曾川町外割田字城跡 89 番の一部	個人	H30.10.26	個人住宅	2709	H30.11.13	慎重工事
一宮市	蒲原遺跡	一宮市開明字蒲原 79-1、2、3	株式会社エサキホーム	H30.10.31	住宅兼	2796	H30.11.22	慎重工事
一宮市	芝原集落南遺跡	一宮市千秋町芝原下山 55 番 1	積水ハウス株式会社	H30.11.12	個人住宅	2833	H30.11.28	慎重工事
一宮市	於保集落東遺跡	一宮市大和町氏永字河北 10-2 地先	中部電力株式会社	H30.10.29	その他開発	2903	H30.12.4	慎重工事
一宮市	戸塚集落北遺跡	一宮市大和町戸塚字葉師浦 367 番 1	個人	H30.11.20	個人住宅	2931	H30.12.7	慎重工事
一宮市	玉ノ井城跡	一宮市木曾川町玉ノ井寺東 53-1、54、55、56、57-1、51-2	東急リパブル	H30.11.12	その他開発	2932	H30.12.7	慎重工事
一宮市	名栗集落北遺跡	一宮市今伊勢町本神戸字花ノ木 41 番 3、41 番 8	個人	H30.11.22	個人住宅	2990	H30.12.11	慎重工事
一宮市	玉ノ井城跡	一宮市木曾川町玉ノ井寺東 57 番地先	東邦瓦斯株式会社	H30.11.29	ガス等	3137	H30.12.20	慎重工事
一宮市	門間遺跡	一宮市木曾川町門間字筋違 21 番 6	個人	H30.12.11	個人住宅	3254	H30.12.27	慎重工事
一宮市	馬見塚遺跡	一宮市馬見塚字東見 6 47 番 1	株式会社 大成不動産	H30.12.4	宅地造成	3255	H30.12.27	慎重工事
一宮市	元屋敷遺跡	一宮市伝法寺二丁目 20 番 2	個人	H30.11.30	その他建物	3256	H30.12.27	慎重工事
一宮市	三ツ井城之越遺跡	一宮市三ツ井七丁目 12 番 25	個人	H30.12.16	個人住宅	3404	H31.1.16	慎重工事
一宮市	馬見塚遺跡	一宮市馬見塚字東見 6 18 番 2	個人	H30.12.14	個人住宅	3405	H31.1.16	慎重工事
一宮市	馬寄集落北遺跡	一宮市今伊勢町馬寄字上畑田 30-2	株式会社ホーク・ワン	H30.12.4	個人住宅	3406	H31.1.16	慎重工事
一宮市	大平遺跡	一宮市三条字墓北 25 番 1	個人	H30.11.29	個人住宅	3512	H31.1.23	慎重工事
一宮市	五日市場宇福寺西遺跡	一宮市丹陽町五日市場字本地 59 番地内	中部電力株式会社	H30.12.26	その他開発	3545	H31.1.28	慎重工事
一宮市	門間島海遺跡	一宮市木曾川町門間字南島海 6 地内	中部電力株式会社	H31.1.16	その他開発	3668	H31.2.6	慎重工事
一宮市	苧安賀遺跡	一宮市大和町苧安賀字北出 83-2、字東北出 3215-3	個人	H31.1.16	個人住宅	3669	H31.2.6	慎重工事
一宮市	毛受遺跡	一宮市大和町毛受字城之腰 77 番	岡田建設株式会社	H31.1.10	住宅兼	3670	H31.2.6	慎重工事
一宮市	加納馬場集落北遺跡	一宮市千秋町加納馬場字清水 7 番 21、7 番 23	個人	H31.1.22	個人住宅	3708	H31.2.8	慎重工事
一宮市	福塚前遺跡	一宮市今伊勢町馬寄字福塚前地内	東邦瓦斯株式会社	H31.1.18	ガス等	3709	H31.2.8	慎重工事
一宮市	内割田城跡	一宮市木曾川町内割田字八荷丸 3 番、6 番	個人	H31.1.29	個人住宅	3762	H31.2.14	慎重工事
一宮市	妙興寺集落東遺跡	一宮市大和町妙興寺字地蔵恵地内	東邦瓦斯株式会社	H31.1.29	ガス等	3763	H31.2.14	慎重工事
一宮市	開明高野島集落西遺跡	一宮市開明字墓所北 28 番 2、28 番 3	アイディホーム株式会社	H31.1.30	個人住宅	3843	H31.2.28	慎重工事
一宮市	福塚前遺跡	一宮市今伊勢町馬寄字福塚前地内	東邦瓦斯株式会社	H31.2.1	ガス等	3844	H31.2.28	慎重工事
一宮市	妙興寺集落南遺跡	一宮市大和町妙興寺字横道 17	個人	H31.1.29	住宅	3845	H31.2.28	慎重工事
一宮市	馬寄集落北遺跡	一宮市今伊勢町馬寄字上畑田 32-1	個人	H31.2.10	個人住宅	3932	H31.3.5	慎重工事
一宮市	妙興寺集落東遺跡	一宮市大和町妙興寺字千間堂地内	東邦瓦斯株式会社	H31.2.14	ガス等	3933	H31.3.5	慎重工事
一宮市	門間島海遺跡	一宮市木曾川町門間字島海戸 48-1 地内	中部電力株式会社	H31.2.21	その他開発	4149	H31.3.14	慎重工事
一宮市	目久井遺跡	一宮市今伊勢町新神戸字乾 49-2	株式会社エサキホーム	H31.2.21	住宅兼	4150	H31.3.14	慎重工事

市町村名	遺跡の名称	所在地	届出者	届出日付	工事の目的	県文書番号		指示事項
						30教生	通知日付	
一宮市	馬見塚遺跡	一宮市馬見塚字東見六 52 番、53 番、54 番	個人	H31. 2. 26	宅地造成	4151	H31. 3. 14	慎重工事
一宮市	毛受遺跡	一宮市竹橋町 11 番 11、11 番 13、大和町毛受字北河原 63 番 1	個人	H31. 2. 26	個人住宅	4152	H31. 3. 14	慎重工事
一宮市	馬寄集落北遺跡	一宮市今伊勢町馬寄郷浦 16 番 1 の一部	株式会社アールプランナー	H31. 2. 26	個人住宅	4153	H31. 3. 14	慎重工事
一宮市	薬師堂跡	一宮市大和町苅安賀字薬師堂 46 番	個人	H31. 2. 26	個人住宅	4263	H31. 3. 20	慎重工事
一宮市	加納馬場集落北遺跡	一宮市千秋町加納馬場字米野 45-11 地内	中部電力株式会社	H30. 3. 27	その他開発	22	H30. 4. 17	工事立会
一宮市	馬見塚遺跡	一宮市馬見塚字西ノ山 50	株式会社アーネストワン	H30. 3. 15	個人住宅	23	H30. 4. 17	工事立会
一宮市	開明高野島集落西遺跡	一宮市開明字墓所北 20 地内	中部電力株式会社	H30. 3. 30	その他開発	24	H30. 4. 17	工事立会
一宮市	馬寄集落南遺跡	一宮市今伊勢町馬寄字上高見地内	東邦瓦斯株式会社	H30. 4. 3	ガス等	25	H30. 4. 17	工事立会
一宮市	苅安賀遺跡	一宮市大和町苅安賀字上西之秋 1679 番	個人	H30. 5. 8	個人住宅	81	H30. 5. 16	工事立会
一宮市	馬見塚遺跡	一宮市馬見塚字西ノ山 50-1 地内	中部電力株式会社	H30. 5. 12	その他開発	95	H30. 5. 22	工事立会
一宮市	開明新田郷集落東遺跡	一宮市開明字北葭野 9 地内	中部電力株式会社	H30. 5. 18	その他開発	110	H30. 5. 25	工事立会
一宮市	加納馬場集落北遺跡	一宮市千秋町加納馬場字米野 45 番 5	個人	H30. 6. 8	個人住宅	160	H30. 6. 20	工事立会
一宮市	西浅井集落北遺跡	一宮市浅井町西浅井字北堀田 27 番	個人	H30. 7. 20	個人住宅	222	H30. 7. 30	工事立会
一宮市	加納馬場集落東遺跡	一宮市千秋町加納馬場字梅ノ木 9-2 地内	中部電力株式会社	H30. 7. 19	その他開発	233	H30. 8. 2	工事立会
一宮市	時之島集落南遺跡	一宮市時之島字下垂 34、30-1 地内	中部電力株式会社	H30. 7. 25	その他開発	240	H30. 8. 3	工事立会
一宮市	高木遺跡	一宮市萩原町高木字津崎 63 地内	中部電力株式会社	H30. 8. 1	その他開発	262	H30. 8. 10	工事立会
一宮市	稲荷山古墳陪塚	一宮市三ツ井八丁目 15 番 5	株式会社ウッドフレンズ	H30. 8. 9	個人住宅	289	H30. 8. 29	工事立会
一宮市	南小淵集落東遺跡	一宮市南小淵字吹場 86 地内	中部電力株式会社	H30. 8. 9	その他開発	290	H30. 8. 29	工事立会
一宮市	妙興寺集落南遺跡	一宮市大和町妙興寺字仏供田 28 番	個人	H30. 9. 8	住宅	364	H30. 10. 11	工事立会
一宮市	森本集落東遺跡	一宮市森本 2 丁目 14-21 地内	中部電力株式会社	H30. 9. 16	その他開発	365	H30. 10. 11	工事立会
一宮市	高田集落南遺跡	一宮市高田字向畑 150-1 地内	中部電力株式会社	H30. 9. 26	その他開発	379	H30. 10. 17	工事立会
一宮市	名栗集落北遺跡	一宮市今伊勢町本神戸花ノ木	株式会社エサキホーム	H30. 9. 19	住宅兼	380	H30. 10. 17	工事立会
一宮市	加納馬場集落北遺跡	一宮市千秋町加納馬場字米野地内	東邦瓦斯株式会社	H30. 10. 1	ガス等	381	H30. 10. 17	工事立会
一宮市	重吉城跡	一宮市丹陽町重吉字城戸 160 番、161 番 1、161 番 2	個人	H30. 10. 1	個人住宅	393	H30. 10. 23	工事立会
一宮市	蛇塚古墳	一宮市浅井町江森字堀田 57-3 地先	中部電力株式会社	H30. 10. 19	その他開発	431	H30. 11. 7	工事立会
一宮市	前田遺跡	一宮市高田字郷廻り 70-3 地内	中部電力株式会社	H30. 10. 26	その他開発	440	H30. 11. 12	工事立会
一宮市	加納馬場集落北遺跡	一宮市千秋町加納馬場字米野 45-1 地内	中部電力株式会社	H30. 11. 2	その他開発	444	H30. 11. 20	工事立会
一宮市	下浅野集落東遺跡	一宮市浅野字立野東 11 番 1	個人	H30. 11. 1	その他開発	457	H30. 11. 22	工事立会
一宮市	門間島海遺跡	一宮市木曾川町門間字大坪 10-7 地内	中部電力株式会社	H30. 11. 8	その他開発	464	H30. 11. 28	工事立会
一宮市	馬寄集落南遺跡	一宮市今伊勢町馬寄字下河原 11-3 地内	中部電力株式会社	H30. 11. 8	その他開発	465	H30. 11. 28	工事立会
一宮市	名栗集落北遺跡	一宮市今伊勢町本神戸字花ノ木 40 地内	中部電力株式会社	H30. 12. 5	その他開発	538	H30. 12. 27	工事立会
一宮市	瀬部上ノ郷集落南遺跡	一宮市瀬部字杭場 29-1 地内	中部電力株式会社	H30. 12. 4	その他開発	539	H30. 12. 27	工事立会
一宮市	加納馬場集落北遺跡	一宮市千秋町加納馬場字清水 7-1 地内	中部電力株式会社	H30. 12. 19	その他開発	566	H31. 1. 18	工事立会
一宮市	大毛五百入塚遺跡	一宮市大毛字五百入塚 60-10 地内	中部電力株式会社	H30. 12. 19	その他開発	567	H31. 1. 18	工事立会
一宮市	名栗集落北遺跡	一宮市今伊勢町本神戸字花ノ木地内	東邦瓦斯株式会社	H30. 12. 26	ガス等	582	H31. 1. 23	工事立会
一宮市	馬見塚遺跡	一宮市馬見塚字西之山 59 地内	中部電力株式会社	H30. 12. 19	その他開発	590	H31. 1. 28	工事立会

市町村名	遺跡の名称	所在地	届出者	届出日付	工事の目的	県文書番号		指示事項
						30教生	通知日付	
一宮市	二夕子遺跡	一宮市萩原町萩原字三味南 2 番地地内	中部電力株式会社	H31.1.22	その他開発	610	H31.2.8	工事立会
一宮市	名栗集落北遺跡	一宮市今伊勢町本神戸字花ノ木 41-2 番、41-6 番地内	中部電力株式会社	H31.1.9	その他開発	611	H31.2.8	工事立会
一宮市	南小淵集落東遺跡	一宮市南小淵字吹場 59 地内	中部電力株式会社	H31.1.24	その他開発	623	H31.2.14	工事立会
一宮市	馬見塚遺跡	一宮市馬見塚字郷前 13 地内	中部電力株式会社	H31.1.25	その他開発	624	H31.2.14	工事立会
一宮市	馬寄集落南遺跡	一宮市今伊勢町馬寄字上高見 35-1	個人	H31.1.29	住宅	639	H31.2.28	工事立会
一宮市	大平遺跡	一宮市三条字今泉 54 番 4、57 番	ハートフルマンション株式会社	H31.2.9	住宅	660	H31.3.5	工事立会
一宮市	戸塚集落北遺跡	一宮市大和町戸塚字葉師浦 386-2 地内	中部電力株式会社	H31.2.19	その他開発	674	H31.3.11	工事立会
一宮市	門間島海遺跡	一宮市木曾川町門間字大坪 10-1 地内	中部電力株式会社	H31.2.21	その他開発	691	H31.3.14	工事立会
一宮市	西海道集落北遺跡	一宮市西海道字柏木地内	東邦瓦斯株式会社	H31.2.26	ガス等	692	H31.3.14	工事立会
一宮市	西浅井集落北遺跡	一宮市富塚字川向～浅井町西浅井字桜北地内	東邦瓦斯株式会社	H31.3.1	ガス等	714	H31.3.20	工事立会
一宮市	目久井遺跡	一宮市今伊勢町馬寄字桑屋敷 46 番の一部	個人	H31.3.6	個人住宅	735	H31.3.27	工事立会
一宮市	於保集落南遺跡	一宮市大和町於保字郷前 89 番地内	中部電力株式会社	H31.3.5	その他開発	736	H31.3.27	工事立会
一宮市	馬見塚遺跡	一宮市馬見塚字西ノ山 59 番	株式会社 大成不動産	H30.3.15	宅地造成	121	H30.4.9	立会・慎重
一宮市	笹野二本茶木遺跡	一宮市笹野字二本茶木 83 番 2	個人	H30.3.27	個人住宅	244	H30.4.17	立会・慎重
一宮市	南小淵集落東遺跡	一宮市南小淵字吹場 86	個人	H30.4.8	住宅兼	413	H30.5.1	立会・慎重
一宮市	南若栗遺跡	一宮市浅井町大日比野字村浦 78 番の一部	個人	H30.4.12	個人住宅	414	H30.5.1	立会・慎重
一宮市	大毛沖遺跡	一宮市大毛字南新開 14 番の一部	個人	H30.4.18	個人住宅	415	H30.5.1	立会・慎重
一宮市	佐千原集落西遺跡	一宮市佐千原字天神 24 番、25 番 1	株式会社香山	H30.4.28	その他建物	625	H30.5.16	立会・慎重
一宮市	瀬部上ノ郷集落南遺跡	一宮市瀬部字大馬場 14 番	個人	H30.4.26	住宅兼	626	H30.5.16	立会・慎重
一宮市	佐千原集落北遺跡、佐千原城跡	一宮市佐千原字城ノ内 101 番の一部	個人	H30.4.30	個人住宅	627	H30.5.16	立会・慎重
一宮市	大毛沖遺跡	一宮市大毛字南新開 14 番 2、15 番 1	個人	H30.5.26	個人住宅	901	H30.6.7	立会・慎重
一宮市	大野南一色遺跡	一宮市浅井町大野字中土山 1 番 3・2 番	個人	H30.6.20	個人住宅	1202	H30.7.2	立会・慎重
一宮市	時之島集落南遺跡	一宮市時之島字丸先 12 番	個人	H30.6.20	個人住宅	1280	H30.7.5	立会・慎重
一宮市	高田集落南遺跡	一宮市高田字向畑 25-3	個人	H30.7.19	個人住宅	1579	H30.8.2	立会・慎重
一宮市	芝原集落南遺跡	一宮市千秋町芝原字下山 47	個人	H30.7.31	個人住宅	1670	H30.8.7	立会・慎重
一宮市	佐千原集落北遺跡	一宮市佐千原字北郷 19 番	株式会社大成不動産	H30.7.31	個人住宅	1721	H30.8.23	立会・慎重
一宮市	高田集落南遺跡	一宮市高田字向畑 25 番 4	個人	H30.7.31	個人住宅	1722	H30.8.23	立会・慎重
一宮市	春明集落東遺跡	一宮市春明字東中屋 58 番 1、58 番 5	個人	H30.8.1	個人住宅	1723	H30.8.23	立会・慎重
一宮市	西海戸集落南遺跡	一宮市浅井町西海戸字余陸寺 12 番 2	個人	H30.8.1	個人住宅	1875	H30.8.28	立会・慎重
一宮市	苗代遺跡	一宮市萩原町林野字ツブラ 49 番 3	個人	H30.8.20	個人住宅	1978	H30.9.4	立会・慎重
一宮市	前田遺跡	一宮市高田字郷廻り 69 番、70 番の一部	個人	H30.8.15	個人住宅	1979	H30.9.4	立会・慎重
一宮市	時之島城跡	一宮市時之島字中屋敷 14 番 24	株式会社一条工務店	H30.8.28	個人住宅	2045	H30.9.13	立会・慎重
一宮市	島村集落東遺跡	一宮市島村字岩畑 145 番	個人	H30.8.29	個人住宅	2046	H30.9.13	立会・慎重
一宮市	田所遺跡	一宮市光明寺字南道手 222 番	個人	H30.9.5	個人住宅	2192	H30.9.27	立会・慎重
一宮市	高木遺跡	一宮市萩原町高木字町東 7 番 3	個人	H30.9.11	個人住宅	2334	H30.10.11	立会・慎重
一宮市	時之島集落南遺跡	一宮市時之島字毛勝野 9 番 8、9 番 7	個人	H30.9.11	個人住宅	2335	H30.10.11	立会・慎重
一宮市	時之島城跡	一宮市時之島字本郷 13 の一部	株式会社エサキホーム	H30.9.17	個人住宅	2336	H30.10.11	立会・慎重
一宮市	荻安賀遺跡	一宮市大和町荻安賀字火口上 1577 番 29、字下火口 1549 番 2	ファースト住建株式会社	H30.10.1	個人住宅	2468	H30.10.23	立会・慎重
一宮市	南若栗遺跡	一宮市浅井町大日比野字村浦 78 番 1	個人	H30.10.4	個人住宅	2496	H30.10.25	立会・慎重
一宮市	西海戸集落南遺跡	一宮市浅井町西海戸字余陸寺 12 番 3	個人	H30.10.12	個人住宅	2549	H30.10.30	立会・慎重
一宮市	時之島集落南遺跡	一宮市時之島字四ツ辻 52 番 1、52 番 2、52 番 3、53 番 1	株式会社大成不動産	H30.10.17	個人住宅	2634	H30.11.7	立会・慎重
一宮市	明地集落東遺跡	一宮市明地字油屋前 58 番	一建設株式会社	H30.10.26	個人住宅	2708	H30.11.13	立会・慎重
一宮市	門間島海遺跡	一宮市木曾川町門間字島海戸 45 番 3	個人	H30.11.8	個人住宅	2832	H30.11.28	立会・慎重

市町村名	遺跡の名称	所在地	届出者	届出日付	工事の目的	県文書番号		指示事項
						30教生	通知日付	
一宮市	西海戸集落南遺跡	一宮市浅井町西海戸字余陸寺12番4	個人	H30.11.16	個人住宅	2933	H30.12.7	立会・慎重
一宮市	浅野福寿庵遺跡	一宮市浅野字下垂12	個人	H30.11.27	個人住宅	3139	H30.12.20	立会・慎重
一宮市	時之島集落南遺跡	一宮市時之島字妙光寺47番1	個人	H30.12.4	個人住宅	3257	H30.12.27	立会・慎重
一宮市	高木遺跡	一宮市萩原町串作字河室浦238番	個人	H30.12.26	住宅	3500	H31.1.23	立会・慎重
一宮市	浅野大茶木遺跡	一宮市浅野字卯ノ木30番1、33番2	個人	H30.12.27	個人住宅	3501	H31.1.23	立会・慎重
一宮市	浅野大茶木遺跡	一宮市浅野字卯ノ木30番2、33番3	個人	H30.12.27	個人住宅	3502	H31.1.23	立会・慎重
一宮市	門間島海遺跡	一宮市木曾川町門間字島海戸48番10、48番14	大丸開発株式会社	H30.12.4	個人住宅	3503	H31.1.23	立会・慎重
一宮市	五日市場集落南遺跡	一宮市丹陽町五日市場字中島70番	個人	H31.1.24	個人住宅	3766	H31.2.14	立会・慎重
一宮市	二夕子遺跡	一宮市萩原町萩原字三味南3番地	個人	H31.1.18	個人住宅	3767	H31.2.14	立会・慎重
一宮市	西大海道集落北遺跡	一宮市西大海道字戌亥35番1	個人	H31.2.5	個人住宅	3936	H31.3.5	立会・慎重
一宮市	時之島集落南遺跡	一宮市時之島字妙光寺47番1	個人	H31.2.6	個人住宅	3937	H31.3.5	立会・慎重
一宮市	江森東之森遺跡	一宮市浅井町江森字大道附42番	個人	H31.2.7	個人住宅	3938	H31.3.5	立会・慎重
一宮市	雀戸遺跡	一宮市萩原町富田方字八剣52番、53番、54番	個人	H31.2.14	個人住宅	4039	H31.3.11	立会・慎重
一宮市	高田集落南遺跡	一宮市高田字向畑25番1	個人	H31.2.21	個人住宅	4148	H31.3.14	立会・慎重
一宮市	西大海道集落北遺跡	一宮市西大海道字柏木77番2、80番4、81番1、82番2	積水ハウス株式会社	H31.3.1	個人住宅	4266	H31.3.20	立会・慎重
一宮市	南小淵集落東遺跡	一宮市南小淵字吹揚59	個人	H31.3.1	個人住宅	4268	H31.3.20	立会・慎重
一宮市	道場遺跡	一宮市萩原町中島字大上海道9番、10番、18番1、23番、41番、69番、70番、71番	シモハナ物流株式会社	H31.2.28	その他建物	4269	H31.3.20	立会・慎重
一宮市	馬見塚遺跡	一宮市森本四丁目23番22	株式会社アールプランナー	H30.4.12	個人住宅	416	H30.5.1	無届着工
一宮市	馬見塚遺跡	一宮市森本四丁目23番21	株式会社アールプランナー	H30.4.12	個人住宅	417	H30.5.1	無届着工
瀬戸市	若宮遺跡	瀬戸市若宮町三丁目157番1、157番3、158番2	個人	H30.5.11	住宅	699	H30.5.22	慎重工事
瀬戸市	幡山遺跡	瀬戸市瀬戸口町141番2の一部	個人	H30.6.13	個人住宅	1101	H30.6.20	慎重工事
瀬戸市	若宮遺跡	瀬戸市若宮町3丁目157番2	個人	H30.6.21	住宅	1219	H30.7.2	慎重工事
瀬戸市	石田遺跡	瀬戸市西米泉町68番4	株式会社アーネストワン	H30.7.21	個人住宅	1628	H30.8.3	慎重工事
瀬戸市	幡山遺跡	瀬戸市瀬戸口町178番7、178番8	株式会社アーネストワン	H30.8.10	個人住宅	1793	H30.8.20	慎重工事
瀬戸市	矢形遺跡	瀬戸市矢形町151地先	中部電力株式会社	H30.9.12	その他開発	2219	H30.10.1	慎重工事
瀬戸市	石田遺跡	瀬戸市石田町223-1、223-2	株式会社ウッドフレンズ	H30.9.14	住宅	2277	H30.10.9	慎重工事
瀬戸市	若宮遺跡	瀬戸市若宮町3丁目16番地先	東邦瓦斯株式会社	H30.11.21	ガス等	2946	H30.12.7	慎重工事
瀬戸市	若宮遺跡	瀬戸市若宮町3丁目128番地先～147番3地先	東邦瓦斯株式会社	H30.11.27	ガス等	2991	H30.12.11	慎重工事
瀬戸市	若宮遺跡	瀬戸市田中町264番地先～265番地先	東邦瓦斯株式会社	H30.12.18	ガス等	3306	H31.1.8	慎重工事
瀬戸市	品野中部遺跡	瀬戸市品野町7丁目地内	中部電力株式会社	H30.12.17	その他開発	3307	H31.1.8	慎重工事
瀬戸市	幡山遺跡	瀬戸市福元町117番1	個人	H30.12.18	個人住宅	3308	H31.1.8	慎重工事
瀬戸市	石田遺跡	瀬戸市西米泉町128番地先	東邦瓦斯株式会社	H30.12.21	ガス等	3338	H31.1.10	慎重工事
瀬戸市	鳥原遺跡	瀬戸市鳥原町252番、253-2	個人	H30.12.27	個人住宅	3489	H31.1.21	慎重工事
瀬戸市	水北遺跡	瀬戸市水北町33	個人	H31.1.30	その他開発	3777	H31.2.18	慎重工事
瀬戸市	御蔵会所遺跡	瀬戸市蔵所町1番1地先～南仲之切町19番地先	東邦瓦斯株式会社	H30.3.27	その他開発	115	H30.4.9	工事立会
瀬戸市	石田遺跡	瀬戸市石田町223番1、223番2	株式会社第三商事	H30.4.2	宅地造成	218	H30.4.17	工事立会
瀬戸市	幡山遺跡	瀬戸市瀬戸口町178-7、178-8	有限会社サックス	H30.4.18	その他開発	393	H30.5.1	工事立会
瀬戸市	矢形遺跡	瀬戸市矢形町124番、125番	株式会社アールプランナー	H30.4.16	宅地造成	395	H30.5.1	工事立会
瀬戸市	穴田9号墳	瀬戸市穴田町854番1、857番	リンナイ株式会社	H30.4.23	その他開発	485	H30.5.9	工事立会
瀬戸市	石田遺跡	瀬戸市石田町222番3地先～222番7地先	東邦瓦斯株式会社	H30.5.2	ガス等	573	H30.5.14	工事立会
瀬戸市	石田遺跡	瀬戸市西米泉町113-2	個人	H30.5.20	個人住宅	761	H30.5.25	工事立会

市町村名	遺跡の名称	所在地	届出者	届出日付	工事の目的	県文書番号		指示事項
						30教生	通知日付	
瀬戸市	石田遺跡	瀬戸市石田町 121 番 1	個人	H30.6.4	個人住宅	971	H30.6.11	工事立会
瀬戸市	御蔵会所遺跡	瀬戸市南仲之切町 13、14	個人	H30.6.4	その他開発	972	H30.6.11	工事立会
瀬戸市	中品野遺跡	瀬戸市中品野町 472 番	個人	H30.6.5	その他開発	1002	H30.6.13	工事立会
瀬戸市	石田遺跡	瀬戸市西米泉町 68 番 4	株式会社アーネストワン	H30.6.9	宅地造成	1071	H30.6.19	工事立会
瀬戸市	若宮遺跡	瀬戸市若宮町三丁目 157 番 2	個人	H30.6.14	その他開発	1090	H30.6.20	工事立会
瀬戸市	矢形遺跡	瀬戸市矢形町 104 番 1	社会福祉法人菱野団地子どもセンター	H30.6.13	その他建物	1276	H30.7.5	工事立会
瀬戸市	中水野遺跡	瀬戸市中水野町 2 丁目地内	中部電力株式会社	H30.6.21	その他開発	1277	H30.7.5	工事立会
瀬戸市	御蔵会所遺跡	瀬戸市南仲之切町 13、14	(株)アスカコーポレーション	H30.6.18	宅地造成	1278	H30.7.5	工事立会
瀬戸市	柱蔵窯跡	瀬戸市西茨町 111 番 100	個人	H30.6.25	個人住宅	1279	H30.7.5	工事立会
瀬戸市	美濃池町遺跡	瀬戸市高根町一丁目 91 番 3	個人	H30.7.13	個人住宅	1459	H30.7.20	工事立会
瀬戸市	矢形遺跡	瀬戸市矢形町 98 番地先～151 番地先	東邦瓦斯株式会社	H30.7.26	ガス等	1632	H30.8.3	工事立会
瀬戸市	美濃池町遺跡	瀬戸市高根町一丁目 194 番	株式会社アーネストワン	H30.8.1	個人住宅	1714	H30.8.10	工事立会
瀬戸市	御蔵会所遺跡	瀬戸市南仲之切町 13 番、14 番	一建設株式会社	H30.8.3	住宅	1715	H30.8.10	工事立会
瀬戸市	勇右衛門窯跡	瀬戸市西茨町 33 番 3 地先～53 番 1 地先	東邦瓦斯株式会社	H30.8.6	ガス等	1749	H30.8.23	工事立会
瀬戸市	中品野遺跡	瀬戸市品野町 7 丁目 146-1	一建設株式会社	H30.8.6	個人住宅	1752	H30.8.23	工事立会
瀬戸市	美濃池町遺跡	瀬戸市高根町 1 丁目 192 地先	中部電力株式会社	H30.8.13	その他開発	1908	H30.8.30	工事立会
瀬戸市	石田遺跡	瀬戸市西米泉町 53 付近	中部電力株式会社	H30.8.29	その他開発	2047	H30.9.13	工事立会
瀬戸市	中水野遺跡	瀬戸市中水野町一丁目 532 番 1、532 番 2	株式会社 E I S E N D O	H30.9.4	その他建物	2135	H30.9.19	工事立会
瀬戸市	西米泉遺跡・幡山遺跡・石田遺跡	瀬戸市瀬戸口町 66 番 2 地先～池田町 206 番 1 地先	東邦瓦斯株式会社	H30.9.13	ガス等	2260	H30.10.4	工事立会
瀬戸市	品野中部遺跡	瀬戸市品野町 7 丁目地内	中部電力株式会社	H30.9.18	その他開発	2313	H30.10.11	工事立会
瀬戸市	品野中部遺跡	瀬戸市品野町七丁目 146 番 1 の一部	一建設株式会社	H30.10.2	個人住宅	2432	H30.10.22	工事立会
瀬戸市	掛下遺跡	瀬戸市掛下町二丁目 57 番 1、57 番 2	個人	H30.11.12	住宅兼	2818	H30.11.26	工事立会
瀬戸市	若宮遺跡	瀬戸市田中町 264 番 2	アプロホーム株式会社	H30.11.16	宅地造成	2849	H30.11.29	工事立会
瀬戸市	若宮遺跡	瀬戸市若宮町三丁目 146 番	株式会社第三商事	H30.11.6	宅地造成	2983	H30.12.11	工事立会
瀬戸市	本地坂上古墳	瀬戸市坂上町 217 番 1、217 番 3、217 番 4、217 番 5、217 番 6、218 番 1、218 番 2、220 番、822 番 1、822 番 2、822 番 3、822 番 4、822 番 5	株式会社木村不動産	H30.12.4	宅地造成	3174	H30.12.21	工事立会
瀬戸市	若宮遺跡	瀬戸市山口町 299 番	株式会社第三商事	H30.11.6	宅地造成	3237	H30.12.27	工事立会
瀬戸市	若宮遺跡	瀬戸市若宮町三丁目 18 番	株式会社第三商事	H30.11.6	宅地造成	3341	H31.1.10	工事立会
瀬戸市	美濃池町遺跡	瀬戸市高根町一丁目 91 番地 2 先	東邦瓦斯株式会社	H31.1.7	ガス等	3507	H31.1.23	工事立会
瀬戸市	石田遺跡	瀬戸市石田町 121 番 5	個人	H31.1.18	個人住宅	3639	H31.2.4	工事立会
瀬戸市	石田遺跡	瀬戸市石田町 121 番 3	個人	H31.2.13	個人住宅	3914	H31.3.4	工事立会
瀬戸市	内田町遺跡	瀬戸市内田町 2 丁目 82-1、153	個人	H31.2.20	農業関係	4022	H31.3.8	工事立会
瀬戸市	矢形遺跡	瀬戸市矢形町 124 番 4	個人	H31.3.14	個人住宅	4360	H31.3.27	工事立会
瀬戸市	若宮遺跡	瀬戸市田中町 264 番 2 の一部	個人	H31.3.14	個人住宅	4375	H31.3.27	工事立会
瀬戸市	内田町遺跡	瀬戸市三沢町二丁目 61 番 2 及び 61 番 1、62 番の各一部	個人	H31.3.14	住宅兼	4376	H31.3.27	工事立会
春日井市	勝川遺跡	春日井市勝川町九丁目 4-2	個人	H30.4.19	個人住宅	467	H30.5.10	慎重工事
春日井市	勝川遺跡	春日井市勝川町九丁目 4-11	個人	H30.4.19	個人住宅	468	H30.5.10	慎重工事
春日井市	堀ノ内表遺跡	春日井市堀ノ内町五丁目 10 番 11	個人	H30.4.12	個人住宅	698	H30.5.22	慎重工事
春日井市	大留東島遺跡	春日井市大留町六丁目 16 番 14、16 番 15、16 番 24	株式会社 CIP	H30.5.18	その他開発	762	H30.5.25	慎重工事
春日井市	町田遺跡	春日井市細木町一丁目 1 番 2	平畑工業株式会社	H30.5.25	工場	895	H30.6.6	慎重工事
春日井市	松河戸遺跡	春日井市松河戸町四丁目 18 番 14	個人	H30.6.5	個人住宅	1242	H30.7.2	慎重工事
春日井市	松河戸遺跡	春日井市松河戸町四丁目 19 番 12、13	個人	H30.7.17	その他開発	1582	H30.8.2	慎重工事
春日井市	松河戸遺跡	春日井市細木町二丁目 48 番	個人	H30.7.20	個人住宅	1657	H30.8.6	慎重工事
春日井市	勝川遺跡	春日井市勝川町 8 丁目～9 丁目地内	東邦瓦斯株式会社	H30.7.24	ガス等	1669	H30.8.7	慎重工事

市町村名	遺跡の名称	所在地	届出者	届出日付	工事の目的	県文書番号		指示事項
						30教生	通知日付	
春日井市	松河戸遺跡	春日井市松河戸町三丁目 18 番 12	個人	H30.7.25	個人住宅	1671	H30.8.7	慎重工事
春日井市	松河戸遺跡	春日井市小野町一丁目 45 番 1	個人	H30.7.25	個人住宅	1733	H30.8.23	慎重工事
春日井市	松河戸遺跡	春日井市松河戸町 6-5 付近の道路上	中部電力株式会社	H30.8.23	その他開発	2007	H30.9.7	慎重工事
春日井市	松河戸遺跡	春日井市小野町一丁目 45 番 1	個人	H30.8.26	その他開発	2008	H30.9.7	慎重工事
春日井市	町田遺跡	春日井市細木町一丁目 10 番	アイディホーム株式会社	H30.8.28	住宅	2010	H30.9.7	慎重工事
春日井市	松河戸遺跡	春日井市松河戸町 5 丁目 10 番 18	個人	H30.8.22	個人住宅	2044	H30.9.13	慎重工事
春日井市	松河戸遺跡	春日井市松河戸町 4 丁目 1 番 3	株式会社ホーク・ワン	H30.9.11	個人住宅	2200	H30.9.27	慎重工事
春日井市	神領屋敷田遺跡	春日井市堀ノ内町 4 丁目～熊野町地内	東邦瓦斯株式会社	H30.9.11	ガス等	2262	H30.10.4	慎重工事
春日井市	桜佐下五反田遺跡	春日井市桜佐町(熊野桜佐土地区画整理地 187～188 街区)	中部電力株式会社	H30.10.16	その他開発	2689	H30.11.12	慎重工事
春日井市	大留東島遺跡	春日井市大留町 6 丁目 16-21 の一部、16-20 の一部、16-19 の一部、16-18	個人	H30.10.24	個人住宅	2717	H30.11.20	慎重工事
春日井市	上条城跡	春日井市上条町地内	中部電力株式会社	H30.11.6	その他開発	2816	H30.11.26	慎重工事
春日井市	松河戸遺跡	春日井市松河戸町四丁目 10 番 17	株式会社ウッドフレンズ	H30.11.6	個人住宅	2834	H30.11.28	慎重工事
春日井市	神領上障子口遺跡	春日井市神領町二丁目 15 番 2	個人	H30.11.13	その他建物	2948	H30.12.7	慎重工事
春日井市	桜佐上五反田遺跡、桜佐下五反田遺跡	春日井市桜佐町字上五反田西見(熊野桜佐土地区画整理地内)	中部電力株式会社	H30.11.27	その他開発	2949	H30.12.7	慎重工事
春日井市	松河戸遺跡	春日井市松河戸町 4 丁目 19 番 5	個人	H30.11.28	個人住宅	3028	H30.12.13	慎重工事
春日井市	松河戸遺跡	春日井市町田町二丁目 83 番 1	株式会社協和コーポレーション	H30.12.11	個人住宅	3233	H30.12.27	慎重工事
春日井市	勝川遺跡	春日井市勝川町 9-8-1、8-2	個人	H31.1.18	個人住宅	3634	H31.2.4	慎重工事
春日井市	神領屋敷田遺跡	春日井市神領町 1 丁目 18 番 10、11	個人	H31.1.24	その他開発	3655	H31.2.5	慎重工事
春日井市	松河戸遺跡	春日井市松河戸町二丁目 5 番 20	個人	H31.1.22	個人住宅	3656	H31.2.5	慎重工事
春日井市	円福寺廃寺	春日井市白山町五丁目 22 番 15	株式会社ウッドフレンズ	H31.1.24	個人住宅	3657	H31.2.5	慎重工事
春日井市	松河戸遺跡	春日井市松河戸町二丁目 5-17、5-18	株式会社富士建物サービス	H31.1.30	その他開発	3790	H31.2.18	慎重工事
春日井市	松河戸遺跡	春日井市町田町二丁目 83 番 3	株式会社協和コーポレーション	H31.2.6	個人住宅	3848	H31.2.28	慎重工事
春日井市	松河戸遺跡	春日井市松河戸町二丁目 5 番 8、5 番 18	個人	H31.2.8	住宅	3870	H31.2.28	慎重工事
春日井市	松河戸遺跡	春日井市松河戸町二丁目 5 番 24	個人	H31.2.13	個人住宅	3952	H31.3.5	慎重工事
春日井市	二子山公園遺跡	春日井市二子町 2 丁目地内	中部電力株式会社	H31.2.26	その他開発	4178	H31.3.15	慎重工事
春日井市	田楽遺跡	春日井市田楽町地内	中部電力株式会社	H31.2.28	その他開発	4224	H31.3.20	慎重工事
春日井市	明知遺跡	春日井市明知町字鳥ヶ段 374 番 4	個人	H30.2.28	個人住宅	232	H30.4.17	工事立会
春日井市	庄名東畑遺跡	春日井市庄名町二丁目 11 番 9、10	ファースト住建株式会社	H30.4.27	個人住宅	683	H30.5.22	工事立会
春日井市	松河戸遺跡	春日井市松河戸町二丁目 5-8、5-9	株式会社国保住建	H30.6.24	宅地造成	1274	H30.7.4	工事立会
春日井市	田楽遺跡、田楽城跡	春日井市田楽町字郷中 1789-12、1789-13、1789-15	サーラ住宅株式会社	H30.8.5	住宅	1744	H30.8.23	工事立会
春日井市	田楽遺跡	春日井市田楽町字郷中 1757 番 1、1759 番 3、7、8、9、1794 番 5、1870 番	タクトホーム株式会社	H30.8.3	個人住宅	1936	H30.8.31	工事立会
春日井市	庄名川端遺跡	春日井市庄名町二丁目 5 番 3 A 区画	株式会社一条工務店	H30.8.28	個人住宅	2113	H30.9.18	工事立会
春日井市	庄名川端遺跡	春日井市庄名町二丁目 5 番 3 B 区画	株式会社一条工務店	H30.8.28	個人住宅	2114	H30.9.18	工事立会
春日井市	上条城跡	春日井市上条町 4 丁目 162 番 3	個人	H30.9.6	個人住宅	2144	H30.9.20	工事立会
春日井市	田楽遺跡	春日井市田楽町字郷中 1757 番 3、1758 番 1、2、5、1759 番 1、10、11	タクトホーム株式会社	H30.11.3	個人住宅	2738	H30.11.20	工事立会
春日井市	大留東島遺跡	春日井市大留町 6-16-17	一建設株式会社	H30.10.31	個人住宅	2830	H30.11.28	工事立会
春日井市	神領縄境遺跡	春日井市大留町二丁目 1 番 1	株式会社ウッドフレンズ	H30.11.22	個人住宅	2955	H30.12.7	工事立会



市町村名	遺跡の名称	所在地	届出者	届出日付	工事の目的	県文書番号		指示事項
						30教生	通知日付	
春日井市	田楽遺跡	春日井市田楽町字郷中 1760-3、1771-12	ハヤカワ建築工房株式会社	H30.12.28	個人住宅	3485	H31.1.21	工事立会
春日井市	神領下障子口遺跡	春日井市神領町三丁目1番2、3	株式会社ウッドフレンズ	H31.1.16	住宅	3608	H31.2.1	工事立会
春日井市	神領縄境遺跡	春日井市神領町三丁目4番10、4番11	個人	H31.1.19	個人住宅	3638	H31.2.4	工事立会
春日井市	大留東島遺跡	春日井市大留町六丁目16番24	個人	H31.1.23	個人住宅	3653	H31.2.5	工事立会
春日井市	上条城跡	春日井市上条町4丁目162-6	熊沢建設株式会社	H31.1.25	個人住宅	3728	H31.2.8	工事立会
春日井市	町田遺跡	春日井市町田町一丁目31番1	個人	H31.1.26	住宅兼	3729	H31.2.8	工事立会
春日井市	神領屋敷田遺跡	春日井市神領町一丁目18番10、11	一建設株式会社	H31.2.26	住宅	4174	H31.3.14	工事立会
春日井市	庄名向田遺跡	春日井市庄名町二丁目3-14の一部	イワクラゴールデンホーム株式会社	H31.3.5	個人住宅	4257	H31.3.20	工事立会
春日井市	庄名向田遺跡	春日井市庄名町二丁目3-14の一部	イワクラゴールデンホーム株式会社	H31.3.5	個人住宅	4258	H31.3.20	工事立会
春日井市	庄名向田遺跡	春日井市庄名町二丁目3-14の一部	イワクラゴールデンホーム株式会社	H31.3.5	個人住宅	4259	H31.3.20	工事立会
春日井市	神領出口遺跡	春日井市堀ノ内町4丁目9-10	個人	H30.6.12	個人住宅	1330	H30.7.5	発掘調査
犬山市	四郎丸遺跡	犬山市大字橋爪字前田地内	中部電力株式会社	H31.2.28	その他開発	4175	H31.3.15	慎重工事
犬山市	楽田城	犬山市字烏社 51番4、55番、56番、57番、58番	タクトホーム株式会社	H30.3.23	個人住宅	113	H30.4.9	工事立会
犬山市	楽田城	犬山市字城山 32番、33番	個人	H30.4.24	住宅	570	H30.5.14	工事立会
犬山市	木ノ下城跡	犬山市大字犬山字木ノ下 23番24番合併	個人	H30.7.11	個人住宅	1573	H30.8.2	工事立会
犬山市	楽田城	犬山市字裏之門 1-1	株式会社エイチティーピー	H30.8.28	住宅	2059	H30.9.14	工事立会
犬山市	楽田城	犬山市字裏之門 1-1	株式会社エイチティーピー	H30.8.28	住宅	2060	H30.9.14	工事立会
犬山市	木ノ下城	犬山市大字犬山字南古券 191番4、191番5、204番、204番1	個人	H30.9.7	その他建物	2169	H30.9.27	工事立会
犬山市	羽黒城跡	犬山市大字羽黒字摺墨 30番第1、30番第2、30番5の一部	個人	H30.9.28	個人住宅	2394	H30.10.16	工事立会
犬山市	材木町遺跡	犬山市大字犬山字西古券 683番1	個人	H30.9.27	個人住宅	2504	H30.10.25	工事立会
犬山市	木ノ下城跡	犬山市大字犬山字南古券 209-6番他	個人	H30.12.12	個人住宅	3235	H30.12.27	工事立会
犬山市	木ノ下城跡	犬山市大字犬山字南古券 322番の一部、323番の一部、324番の一部	個人	H31.2.13	個人住宅	4036	H31.3.11	工事立会
犬山市	楽田城	犬山市藪田半 200番59	一建設株式会社	H31.3.11	住宅兼	4362	H31.3.27	工事立会
江南市	角畑遺跡	江南市高屋町大門地内	東邦瓦斯株式会社	H30.4.17	ガス等	409	H30.5.1	慎重工事
江南市	角畑遺跡	江南市高屋町大門 143番1	個人	H30.4.27	個人住宅	616	H30.5.16	慎重工事
江南市	中前山遺跡	江南市般若町中山～慈光堂町南地内	東邦瓦斯株式会社	H30.7.5	ガス等	1382	H30.7.17	慎重工事
江南市	中前山遺跡	江南市和田町中島 124番3	株式会社竹中工務店	H30.8.23	その他建物	1975	H30.9.4	慎重工事
江南市	生駒屋敷	江南市田代町郷中 136番	個人	H30.9.10	住宅	2183	H30.9.27	慎重工事
江南市	砂場裏遺跡	江南市宮後町砂場北～宮後町中町地内	東邦瓦斯株式会社	H30.12.12	ガス等	3201	H30.12.26	慎重工事
江南市	長塚遺跡	江南市木賀東町新塚地内	中部電力株式会社	H31.2.18	その他開発	3990	H31.3.7	慎重工事
江南市	中前山遺跡	江南市般若町宮山～般若町前山地内	東邦瓦斯株式会社	H31.3.6	ガス等	4265	H31.3.20	慎重工事
小牧市	市上遺跡	小牧市大字舟津字市上 484番1、482番	個人	H30.3.13	個人住宅	194	H30.4.23	慎重工事
小牧市	東田中宮前遺跡	小牧市大字東田中宮前 285-6	セキスイハイム中部株式会社	H30.4.2	個人住宅	398	H30.5.1	慎重工事
小牧市	東田中宮前遺跡	小牧市大字東田中宮前 285-10	セキスイハイム中部株式会社	H30.4.2	個人住宅	399	H30.5.1	慎重工事
小牧市	東田中宮前遺跡	小牧市大字東田中宮前 285-11	セキスイハイム中部株式会社	H30.4.2	個人住宅	400	H30.5.1	慎重工事
小牧市	若宮遺跡	小牧市常普請3丁目31番	株式会社ウッドフレンズ	H30.4.20	個人住宅	463	H30.5.10	慎重工事
小牧市	小牧池田遺跡	小牧市堀の内三丁目地内	東邦瓦斯株式会社	H30.4.24	ガス等	471	H30.5.10	慎重工事
小牧市	三ツ瀨宮前遺跡	小牧市大字三ツ瀨字宮前 23番2	ヤマシヨウ金属株式会社	H30.5.8	その他開発	622	H30.5.16	慎重工事
小牧市	上御園遺跡	小牧市元町二丁目136番、140番1	株式会社IDOM	H30.5.10	その他開発	692	H30.5.22	慎重工事
小牧市	小塚山遺跡	小牧市大字西之島字小塚山地内	中部電力株式会社	H30.5.18	その他開発	763	H30.5.25	慎重工事
小牧市	若宮遺跡	小牧市常普請3-32-1	個人	H30.6.4	個人住宅	969	H30.6.11	慎重工事

市町村名	遺跡の名称	所在地	届出者	届出日付	工事の目的	県文書番号		指示事項
						30教生	通知日付	
小牧市	篠岡 35 号窯	小牧市大字上末字東山 3450 番 504	個人	H30. 6. 7	個人住宅	1081	H30. 6. 19	慎重工事
小牧市	東田中宮前遺跡	小牧市大字東田中字宮前 285 番 1	個人	H30. 6. 8	個人住宅	1082	H30. 6. 19	慎重工事
小牧市	藤島町居屋敷北遺跡	小牧市藤島町居屋敷 7 番 2、10 番 3	個人	H30. 6. 21	個人住宅	1323	H30. 7. 9	慎重工事
小牧市	小針堂地遺跡	小牧市小針二丁目 142 番、143 番	個人	H30. 6. 1	個人住宅	1441	H30. 7. 20	慎重工事
小牧市	多気西河原遺跡	小牧市多気西町地内	東邦瓦斯株式会社	H30. 7. 19	ガス等	1532	H30. 7. 30	慎重工事
小牧市	松山遺跡	小牧市外堀一丁目 62 番	株式会社ウッドフレンズ	H30. 8. 7	住宅	1753	H30. 8. 23	慎重工事
小牧市	乙屋敷遺跡	小牧市小木五丁目 232、233、515-2	一建設株式会社	H30. 7. 30	住宅	1754	H30. 8. 23	慎重工事
小牧市	小牧山東遺跡	小牧市小牧五丁目 10 番	個人	H30. 8. 28	住宅	2116	H30. 9. 18	慎重工事
小牧市	東田中宮前遺跡	小牧市大字中字宮前 285-5	セキスイハイム中部株式会社	H30. 9. 6	住宅	2180	H30. 9. 27	慎重工事
小牧市	東田中宮前遺跡	小牧市大字中字宮前 285-12	セキスイハイム中部株式会社	H30. 9. 6	住宅	2181	H30. 9. 27	慎重工事
小牧市	東田中宮前遺跡	小牧市大字中字宮前 285-13	セキスイハイム中部株式会社	H30. 9. 6	住宅	2182	H30. 9. 27	慎重工事
小牧市	藤島町居屋敷遺跡	小牧市藤島町居屋敷地内	中部電力株式会社	H30. 10. 1	その他開発	2405	H30. 10. 17	慎重工事
小牧市	東阿原遺跡	小牧市大字三ツ淵地内	東邦瓦斯株式会社	H30. 10. 11	ガス等	2506	H30. 10. 25	慎重工事
小牧市	藤島町居屋敷遺跡	小牧市藤島町居屋敷 86 番 3	個人	H30. 10. 19	個人住宅	2612	H30. 11. 6	慎重工事
小牧市	小針八幡遺跡	小牧市小針 2 丁目地内	東邦瓦斯株式会社	H30. 10. 29	ガス等	2692	H30. 11. 12	慎重工事
小牧市	村中前田遺跡	小牧市大字村中前田 144 番 1 の一部	個人	H30. 10. 23	その他開発	2716	H30. 11. 20	慎重工事
小牧市	藤島町居屋敷北遺跡	小牧市藤島町居屋敷 25 番 2、25 番 3	タクトホーム株式会社	H31. 1. 7	住宅	3487	H31. 1. 21	慎重工事
小牧市	若宮遺跡	小牧市常普請三丁目 7 番	個人	H31. 1. 16	個人住宅	3625	H31. 2. 4	慎重工事
小牧市	柏瀬遺跡	小牧市大字舟津字柏瀬 15 番 1、15 番 2	個人	H31. 1. 17	その他開発	3631	H31. 2. 4	慎重工事
小牧市	三ツ淵宮前遺跡	小牧市大字三ツ淵地内	中部電力株式会社	H31. 1. 24	その他開発	3765	H31. 2. 14	慎重工事
小牧市	林屋敷遺跡	小牧市大字舟津字林屋敷 364 番 2	株式会社不動産 S H O P ナカジツ	H31. 2. 4	個人住宅	3811	H31. 2. 19	慎重工事
小牧市	小牧池田遺跡	小牧市堀の内四丁目 12 番 1	個人	H31. 2. 7	個人住宅	3934	H31. 3. 5	慎重工事
小牧市	東田中宮前遺跡	小牧市東田中字宮前 285 番 4	セキスイハイム中部株式会社	H31. 2. 8	個人住宅	3935	H31. 3. 5	慎重工事
小牧市	小針堂地遺跡	小牧市小針一丁目 235 番	一建設株式会社	H31. 2. 21	住宅	4067	H31. 3. 13	慎重工事
小牧市	小針堂地遺跡	小牧市小針二丁目 164 番 1、165 番 1	個人	H31. 3. 1	個人住宅	4225	H31. 3. 20	慎重工事
小牧市	南外山遺跡	小牧市大字南外山字東浦 547 番 2、551 番 2	個人	H31. 3. 11	個人住宅	4350	H31. 3. 26	慎重工事
小牧市	市之久田北浦遺跡	小牧市小牧五丁目 485 番	個人	H30. 3. 23	個人住宅	107	H30. 4. 9	工事立会
小牧市	多気安正寺北遺跡	小牧市多気中町地内	東邦瓦斯株式会社	H30. 4. 12	ガス等	355	H30. 4. 26	工事立会
小牧市	松山遺跡	小牧市外堀一丁目 62 番	個人	H30. 4. 20	その他開発	484	H30. 5. 9	工事立会
小牧市	手越・西ノ門遺跡	小牧市大字三ツ淵字手越 775 番 1	個人	H30. 5. 24	個人住宅	887	H30. 6. 6	工事立会
小牧市	小牧山東遺跡	小牧市小牧五丁目 15 番、16 番、17 番、18 番、19 番、21 番の一部	個人	H30. 5. 1	住宅	1215	H30. 7. 2	工事立会
小牧市	多気西河原遺跡	小牧市多気西町地内	東邦瓦斯株式会社	H30. 7. 5	ガス等	1415	H30. 7. 18	工事立会
小牧市	乙屋敷遺跡	小牧市小木五丁目 233 番	個人	H30. 7. 17	住宅兼	1456	H30. 7. 20	工事立会
小牧市	地神遺跡	小牧南土地区画整理地 75 街区 6	株式会社玉善	H30. 9. 18	住宅	2369	H30. 10. 12	工事立会
小牧市	林屋敷遺跡	小牧市大字舟津字林屋敷 364 番 2	個人	H30. 11. 2	その他開発	2721	H30. 11. 20	工事立会
小牧市	柏瀬遺跡	小牧市大字舟津字柏瀬 49-2	中部電力株式会社	H30. 11. 27	その他開発	2984	H30. 12. 11	工事立会
小牧市	天王塚遺跡	小牧市大字文津字天王塚 695-2 の一部	あおぞら産業株式会社	H30. 12. 11	個人住宅	3207	H30. 12. 26	工事立会
小牧市	松山遺跡	小牧市外堀一丁目 112 番、119 番、120 番	個人	H30. 12. 21	その他開発	3340	H31. 1. 10	工事立会
小牧市	南外山遺跡	小牧市大字南外山字東浦 547 番 2、551 番 2	個人	H31. 1. 28	住宅兼	3745	H31. 2. 13	工事立会
小牧市	関ノ方遺跡	小牧市大字久保一色字関ノ方 1331 番 7、1329 番 2、1332 番 3	個人	H31. 1. 28	住宅兼	3746	H31. 2. 13	工事立会
小牧市	小針堂地遺跡	小牧市小針一丁目 235	個人	H31. 1. 29	その他開発	3759	H31. 2. 14	工事立会

市町村名	遺跡の名称	所在地	届出者	届出日付	工事の目的	県文書番号		指示事項
						30教生	通知日付	
小牧市	糺廻間遺跡	小牧市小牧原二丁目 366 番、367 番	大和ハウス工業株式会社	H31.2.12	住宅	3915	H31.3.4	工事立会
小牧市	光善寺遺跡	小牧市小針 2-86、87	一建設株式会社	H31.2.14	その他開発	3987	H31.3.7	工事立会
小牧市	上針田遺跡	小牧市大字舟津字上針田 1298 地先	中部電力株式会社	H31.3.14	その他開発	4359	H31.3.27	工事立会
小牧市	小牧山東遺跡	小牧市小牧五丁目 6 番、7 番	個人	H30.6.8	住宅兼	1067	H30.6.19	立会・慎重
小牧市	下末中屋敷遺跡	小牧市大字下末字中屋敷 1199 番 4、5、6	株式会社東栄住宅	H31.1.28	住宅	3749	H31.2.13	立会・慎重
小牧市	若宮遺跡	小牧市常普請三丁目 31 番地	株式会社山本建材	H30.3.29	住宅兼	125	H30.4.10	無届着工
小牧市	上御園遺跡	小牧市元町二丁目 140 番 1	有限会社ジー・エス・ピー	H30.5.9	その他開発	661	H30.5.21	無届着工
稲沢市	高御堂遺跡	稲沢市高御堂一丁目 15 番 5、15 番 6	個人	H30.3.20	個人住宅	92	H30.4.9	慎重工事
稲沢市	尾張国府跡	稲沢市稲島東二丁目 113 番 1	個人	H30.3.20	個人住宅	93	H30.4.9	慎重工事
稲沢市	下津宿遺跡	稲沢市下津下町東 1 丁目 65	伸榮商事株式会社	H30.3.23	その他開発	96	H30.4.9	慎重工事
稲沢市	巽屋敷遺跡	稲沢市平和町法立巽屋敷 537 番 1、538 番 1	一建設株式会社	H30.3.23	個人住宅	97	H30.4.9	慎重工事
稲沢市	尾張国府跡	稲沢市国府宮 1-7-11-901	個人	H30.3.26	個人住宅	98	H30.4.9	慎重工事
稲沢市	下津宿遺跡	稲沢市下津町西知光寺 49 番 1、49 番 3	個人	H30.4.2	個人住宅	192	H30.4.23	慎重工事
稲沢市	シノギ遺跡	稲沢市駅前三丁目 7 番 12	個人	H30.2.27	個人住宅	196	H30.4.23	慎重工事
稲沢市	下津宿遺跡	稲沢市下津片町 164 番地内	中部電力株式会社	H30.4.2	その他開発	197	H30.4.23	慎重工事
稲沢市	尾張国府跡	稲沢市国府宮一丁目 15 番 10	個人	H30.4.3	個人住宅	236	H30.4.17	慎重工事
稲沢市	北島町遺跡	稲沢市北島町六所 82 地内	中部電力株式会社	H30.4.4	その他開発	237	H30.4.17	慎重工事
稲沢市	西溝口遺跡	稲沢市西溝口町高瀬 88 地内	中部電力株式会社	H30.4.4	その他開発	238	H30.4.17	慎重工事
稲沢市	日下部・六角堂遺跡	稲沢市六角堂西町 7-1 番地先	中部電力株式会社	H30.4.4	その他開発	239	H30.4.17	慎重工事
稲沢市	蓮池遺跡	稲沢市幸町 16 番 1	株式会社オリエンタル・ホーム	H30.4.9	個人住宅	317	H30.4.23	慎重工事
稲沢市	下津城跡	稲沢市下津片町 245 番地内	中部電力株式会社	H30.4.11	その他開発	318	H30.4.23	慎重工事
稲沢市	下津宿遺跡	稲沢市下津大門町 93 地内	中部電力株式会社	H30.4.12	その他開発	319	H30.4.23	慎重工事
稲沢市	日下部・六角堂遺跡	稲沢市六角堂西町 2 丁目地内	東邦瓦斯株式会社	H30.4.11	ガス等	320	H30.4.23	慎重工事
稲沢市	尾張国府跡	稲沢市松下一丁目 14 番 1	個人	H30.4.12	個人住宅	321	H30.4.23	慎重工事
稲沢市	下津宿遺跡	稲沢市下津ふじ塚町 18 地先	中部電力株式会社	H30.4.16	その他開発	403	H30.5.1	慎重工事
稲沢市	焼餅畑遺跡	稲沢市千代 5 丁目～千代町天神地内	東邦瓦斯株式会社	H30.4.16	ガス等	404	H30.5.1	慎重工事
稲沢市	尾張国府跡	稲沢市松下一丁目 18 番 16	個人	H30.4.18	個人住宅	469	H30.5.10	慎重工事
稲沢市	高御堂遺跡	稲沢市高御堂 1 丁目 15-7	個人	H30.1.26	住宅	575	H30.5.14	慎重工事
稲沢市	下津北山遺跡	稲沢市下津南山二丁目 2 番 24	エネテックホールディングス株式会社	H30.4.24	住宅	576	H30.5.14	慎重工事
稲沢市	高重遺跡	稲沢市高重中町地内	東邦瓦斯株式会社	H30.4.25	ガス等	577	H30.5.14	慎重工事
稲沢市	日下部・六角堂遺跡	稲沢市日下部中町 1 丁目地内	東邦瓦斯株式会社	H30.4.25	ガス等	578	H30.5.14	慎重工事
稲沢市	天地遠松遺跡	稲沢市天地遠松町 31 番、32 番 2	個人	H30.4.25	個人住宅	579	H30.5.14	慎重工事
稲沢市	焼餅畑遺跡	稲沢市千代町天神～千代 5 丁目地内	東邦瓦斯株式会社	H30.4.26	ガス等	582	H30.5.14	慎重工事
稲沢市	ハサバ遺跡	稲沢市正明寺 2 丁目 17-7、22 地先	中部電力株式会社	H30.5.2	その他開発	620	H30.5.16	慎重工事
稲沢市	地藏寺東遺跡	稲沢市小池三丁目 1 番 17	個人	H30.5.2	個人住宅	694	H30.5.22	慎重工事
稲沢市	地藏寺東遺跡	稲沢市小池一丁目 2 番 12.2 番 29 の各一部	株式会社ウッドフレンズ	H30.5.11	個人住宅	695	H30.5.22	慎重工事
稲沢市	巽屋敷遺跡	稲沢市平和町法立巽屋敷 533 番 2、536 番 1	一建設株式会社	H30.5.8	個人住宅	702	H30.5.22	慎重工事
稲沢市	長東北浦遺跡	稲沢市長東町座守 17 番地先	東邦瓦斯株式会社	H30.5.14	ガス等	703	H30.5.22	慎重工事
稲沢市	長東北浦遺跡	稲沢市長東町座守 53 番地先	東邦瓦斯株式会社	H30.5.14	ガス等	704	H30.5.22	慎重工事
稲沢市	大塚塚畑遺跡、大塚東屋敷遺跡	稲沢市大塚北 4 丁目地内	東邦瓦斯株式会社	H30.5.14	ガス等	705	H30.5.22	慎重工事
稲沢市	日下部・六角堂遺跡	稲沢市六角堂西町 2 丁目地内	東邦瓦斯株式会社	H30.5.15	ガス等	706	H30.5.22	慎重工事
稲沢市	大塚遺跡	稲沢市大塚南 3 丁目 128	中部電力株式会社	H30.5.17	その他開発	813	H30.5.30	慎重工事

市町村名	遺跡の名称	所在地	届出者	届出日付	工事の 目的	県文書番号		指示事項
						30教生	通知日付	
稲沢市	大塚遺跡	稲沢市大塚南3丁目129	中部電力株式会社	H30.5.17	その他開 発	814	H30.5.30	慎重工事
稲沢市	赤池西出遺跡	稲沢市赤池居道町地内	東邦瓦斯株式会社	H30.5.21	ガス等	815	H30.5.30	慎重工事
稲沢市	西屋敷遺跡	稲沢市井之口柿ノ木～井之口 本町地内	東邦瓦斯株式会社	H30.5.29	ガス等	947	H30.6.8	慎重工事
稲沢市	ハサバ遺跡	稲沢市小池2丁目17-14地内	中部電力株式会社	H30.6.4	その他開 発	948	H30.6.8	慎重工事
稲沢市	ハサバ遺跡	稲沢市正明寺2丁目～小池2 丁目地内	東邦瓦斯株式会社	H30.6.7	ガス等	1043	H30.6.14	慎重工事
稲沢市	正明寺花地遺跡	稲沢市正明寺1丁目地内	東邦瓦斯株式会社	H30.6.12	ガス等	1083	H30.6.19	慎重工事
稲沢市	下津宿遺跡	稲沢市下津町東下町～下津下 町東3丁目地内	東邦瓦斯株式会社	H30.6.18	ガス等	1141	H30.6.26	慎重工事
稲沢市	地藏越遺跡	稲沢市北市場本町二丁目10番 5の一部	個人	H30.6.15	個人住宅	1142	H30.6.26	慎重工事
稲沢市	玄野遺跡	稲沢市日下部東町2丁目～日 下部町河原地内	東邦瓦斯株式会社	H30.6.20	ガス等	1216	H30.7.2	慎重工事
稲沢市	地藏寺東遺跡	稲沢市小池一丁目10番14	個人	H30.6.20	住宅	1218	H30.7.2	慎重工事
稲沢市	上間遺跡	稲沢市正明寺二丁目9番8	個人	H30.6.22	個人住宅	1246	H30.7.2	慎重工事
稲沢市	下津北山遺跡	稲沢市下津北山1丁目14番6	個人	H30.6.22	個人住宅	1247	H30.7.2	慎重工事
稲沢市	上間遺跡	稲沢市正明寺2丁目15番1、 15番2	株式会社アーネストワ ン	H30.6.25	住宅	1284	H30.7.5	慎重工事
稲沢市	出口遺跡	稲沢市平和町中三宅中屋敷 167番1	タクトホーム株式会社	H30.6.26	個人住宅	1326	H30.7.9	慎重工事
稲沢市	ハサバ遺跡	稲沢市小池二丁目17番14	個人	H30.6.25	住宅	1327	H30.7.9	慎重工事
稲沢市	堀ノ内花ノ木遺跡	稲沢市堀之内町西郷822地内	中部電力株式会社	H30.6.27	その他開 発	1436	H30.7.20	慎重工事
稲沢市	木全遺跡	稲沢市木全2丁目地内	東邦瓦斯株式会社	H30.6.28	ガス等	1438	H30.7.20	慎重工事
稲沢市	大塚遺跡	稲沢市大塚南1丁目地内	東邦瓦斯株式会社	H30.6.28	ガス等	1439	H30.7.20	慎重工事
稲沢市	附島・大矢遺跡、浄 土寺遺跡	稲沢市大矢仙口町～大矢青山 町地内	東邦瓦斯株式会社	H30.6.29	ガス等	1461	H30.7.20	慎重工事
稲沢市	大宮廻遺跡	稲沢市前田1丁目～大塚北1 丁目地内	東邦瓦斯株式会社	H30.7.5	ガス等	1529	H30.7.30	慎重工事
稲沢市	重本・横地遺跡	稲沢市西町3丁目17-8地先	中部電力株式会社	H30.7.12	その他開 発	1570	H30.8.1	慎重工事
稲沢市	正明寺花地遺跡	稲沢市正明寺一丁目17番18	一建設株式会社	H30.7.20	個人住宅	1583	H30.8.2	慎重工事
稲沢市	稲葉北山遺跡	稲沢市西町一丁目83番	個人	H30.7.10	個人住宅	1584	H30.8.2	慎重工事
稲沢市	重本・横地遺跡	稲沢市桜木2丁目～西町3丁 目地内	東邦瓦斯株式会社	H30.7.19	ガス等	1585	H30.8.2	慎重工事
稲沢市	桜木寺田遺跡	稲沢市桜木1丁目～桜木2丁 目地内	東邦瓦斯株式会社	H30.7.19	ガス等	1586	H30.8.2	慎重工事
稲沢市	下津北山遺跡	稲沢市下津南山1丁目7-1	ケイエル・リース&エス テート株式会社	H30.7.12	個人住宅	1629	H30.8.3	慎重工事
稲沢市	正明寺花地遺跡	稲沢市正明寺一丁目17-24	個人	H30.7.25	個人住宅	1652	H30.8.3	慎重工事
稲沢市	郷中遺跡	稲沢市込野町郷中135地先	中部電力株式会社	H30.7.19	その他開 発	1676	H30.8.7	慎重工事
稲沢市	稲葉北山遺跡	稲沢市稲葉1丁目～稲葉2丁 目地内	東邦瓦斯株式会社	H30.7.30	ガス等	1734	H30.8.23	慎重工事
稲沢市	下津長田遺跡	稲沢市下津鞍掛町地内	東邦瓦斯株式会社	H30.7.31	ガス等	1735	H30.8.23	慎重工事
稲沢市	古海道遺跡	稲沢市高御堂3丁目～高御堂 10丁目地内	東邦瓦斯株式会社	H30.8.1	ガス等	1872	H30.8.28	慎重工事
稲沢市	重本・池部遺跡	稲沢市横地3丁目～池部町2 丁目地内	東邦瓦斯株式会社	H30.8.1	ガス等	1873	H30.8.28	慎重工事
稲沢市	高御堂遺跡	稲沢市高御堂二丁目6番4	個人	H30.8.3	個人住宅	1885	H30.8.29	慎重工事
稲沢市	シノギ遺跡	稲沢市駅前3丁目3番22	株式会社アーネストワ ン	H30.8.7	個人住宅	1909	H30.8.30	慎重工事
稲沢市	陸田東出遺跡	稲沢市陸田栗林一丁目5-6	個人	H30.8.7	個人住宅	1910	H30.8.30	慎重工事
稲沢市	塚之上遺跡	稲沢市竹腰中町113-1地内	中部電力株式会社	H30.8.8	その他開 発	1911	H30.8.30	慎重工事
稲沢市	雉子畑遺跡	稲沢市桜木1丁目～西町2丁 目地内	東邦瓦斯株式会社	H30.8.10	ガス等	1937	H30.8.31	慎重工事
稲沢市	元屋敷遺跡	稲沢市中之庄元屋敷町47番、 48番地内	中部電力株式会社	H30.8.13	その他開 発	1938	H30.8.31	慎重工事
稲沢市	王塚遺跡	稲沢市祖父江町山崎王塚地内	中部電力株式会社	H30.8.16	その他開 発	2130	H30.9.19	慎重工事
稲沢市	塚之上遺跡	稲沢市天池西町64番、65番	個人	H30.8.17	個人住宅	2131	H30.9.19	慎重工事
稲沢市	横地熊野遺跡、平 野・小寺遺跡	稲沢市小寺町1丁目地内	東邦瓦斯株式会社	H30.8.27	ガス等	2148	H30.9.20	慎重工事
稲沢市	尾張国府跡	稲沢市小沢二丁目1番19、1番 22	個人	H30.8.29	個人住宅	2178	H30.9.27	慎重工事
稲沢市	重本・横地遺跡	稲沢市横地1丁目地内	中部電力株式会社	H30.8.30	その他開 発	2179	H30.9.27	慎重工事

市町村名	遺跡の名称	所在地	届出者	届出日付	工事の目的	県文書番号		指示事項
						30教生	通知日付	
稲沢市	穴新田遺跡	稲沢市稲葉五丁目995番24	株式会社不動産SHO Pナカジツ	H30.9.3	個人住宅	2237	H30.10.2	慎重工事
稲沢市	雉子畑遺跡	稲沢市桜木1丁目1番30-1号 先他4箇所	東邦瓦斯株式会社	H30.9.7	ガス等	2238	H30.10.2	慎重工事
稲沢市	重本・横地遺跡	稲沢市横地1丁目地内	東邦瓦斯株式会社	H30.9.20	ガス等	2366	H30.10.12	慎重工事
稲沢市	大福寺遺跡	稲沢市福島町屋敷4-1地内	中部電力株式会社	H30.9.26	その他開発	2381	H30.10.15	慎重工事
稲沢市	石橋北浦遺跡	稲沢市石橋1丁目12地内	中部電力株式会社	H30.9.27	その他開発	2406	H30.10.17	慎重工事
稲沢市	ハサバ遺跡	稲沢市正明寺二丁目12番4	個人	H30.10.3	個人住宅	2521	H30.10.26	慎重工事
稲沢市	正明寺花地遺跡	稲沢市正明寺一丁目12番14	個人	H30.10.9	個人住宅	2522	H30.10.26	慎重工事
稲沢市	麻畑遺跡	稲沢市北麻績町麻畑45番1地内	中部電力株式会社	H30.10.11	その他開発	2576	H30.11.1	慎重工事
稲沢市	尾張国府跡	稲沢市稲島東4丁目21番2地内	中部電力株式会社	H30.10.17	その他開発	2613	H30.11.6	慎重工事
稲沢市	一色市場遺跡	稲沢市片原一色町道上14番1、 15番1	個人	H30.10.31	個人住宅	2711	H30.11.13	慎重工事
稲沢市	天池遠松遺跡	稲沢市天池遠松町5地先	中部電力株式会社	H30.11.7	その他開発	2856	H30.11.29	慎重工事
稲沢市	醒ヶ井遺跡	稲沢市稲島12丁目51番地内	中部電力株式会社	H30.11.8	その他開発	2857	H30.11.29	慎重工事
稲沢市	尾張国府跡	稲沢市国府宮神田町6番	個人	H30.11.6	個人住宅	2858	H30.11.29	慎重工事
稲沢市	儀長・正楽寺遺跡	稲沢市儀長二丁目118番、119番	個人	H30.11.8	個人住宅	2860	H30.11.29	慎重工事
稲沢市	下津北山遺跡	稲沢市下津北山町地内	東邦瓦斯株式会社	H30.11.8	ガス等	2861	H30.11.29	慎重工事
稲沢市	北丹波・東流遺跡	稲沢市下津丹下田町地内	東邦瓦斯株式会社	H30.11.8	ガス等	2862	H30.11.29	慎重工事
稲沢市	沢西遺跡	稲沢市福島町沢西55、57地内	中部電力株式会社	H30.11.12	その他開発	2863	H30.11.29	慎重工事
稲沢市	鍋野遺跡	稲沢市石橋6丁目地内	中部電力株式会社	H30.11.12	その他開発	2864	H30.11.29	慎重工事
稲沢市	元屋敷遺跡	稲沢市中之庄元屋敷町75番地内	中部電力株式会社	H30.11.5	その他開発	2904	H30.12.4	慎重工事
稲沢市	長角・大門遺跡	稲沢市奥田大門町25番1地内	中部電力株式会社	H30.11.5	その他開発	2905	H30.12.4	慎重工事
稲沢市	重本・横地遺跡	稲沢市重本町1丁目～稲府町地内	東邦瓦斯株式会社	H30.11.19	ガス等	3029	H30.12.13	慎重工事
稲沢市	稲葉北山遺跡	稲沢市稲葉1丁目地内	東邦瓦斯株式会社	H30.11.26	ガス等	3069	H30.12.14	慎重工事
稲沢市	子生和坂田遺跡	稲沢市子生和坂田町49地先	中部電力株式会社	H30.11.22	その他開発	3070	H30.12.14	慎重工事
稲沢市	長束北浦遺跡	稲沢市長束町北浦64地先	中部電力株式会社	H30.11.22	その他開発	3071	H30.12.14	慎重工事
稲沢市	下津宿遺跡	稲沢市下津新町124番地内	中部電力株式会社	H30.11.22	その他開発	3072	H30.12.14	慎重工事
稲沢市	奥田町遺跡	稲沢市奥田町寺切5599地内	中部電力株式会社	H30.11.22	その他開発	3073	H30.12.14	慎重工事
稲沢市	横地熊野遺跡	稲沢市小寺町一丁目70番、71番	個人	H30.11.27	その他建物	3122	H30.12.18	慎重工事
稲沢市	穴新田遺跡	稲沢市稲沢町下田26番1	個人	H30.12.7	個人住宅	3253	H30.12.27	慎重工事
稲沢市	一色市場遺跡	稲沢市一色市場町55地先	中部電力株式会社	H30.12.10	その他開発	3336	H31.1.10	慎重工事
稲沢市	平・山口遺跡	稲沢市中野宮町93-1地先	中部電力株式会社	H30.12.10	その他開発	3337	H31.1.10	慎重工事
稲沢市	大塚遺跡	稲沢市大塚北5丁目54-1、54-2、52	株式会社トスコ	H30.12.13	宅地造成	3442	H31.1.18	慎重工事
稲沢市	尾張国府跡	稲沢市国府宮一丁目5番11	株式会社アールプランナー	H30.12.14	個人住宅	3443	H31.1.18	慎重工事
稲沢市	正明寺花地遺跡	稲沢市正明寺一丁目12番1の一部(1号棟)	株式会社アーネストワン	H30.12.14	個人住宅	3444	H31.1.18	慎重工事
稲沢市	正明寺花地遺跡	稲沢市正明寺一丁目12番1の一部(2号棟)	株式会社アーネストワン	H30.12.14	個人住宅	3445	H31.1.18	慎重工事
稲沢市	正明寺花地遺跡	稲沢市正明寺一丁目12番1の一部(3号棟)	株式会社アーネストワン	H30.12.14	個人住宅	3461	H31.1.18	慎重工事
稲沢市	稲葉北山遺跡	稲沢西土地区画整理事業19街区3-1画地	個人	H30.12.17	個人住宅	3462	H31.1.18	慎重工事
稲沢市	儀長・正楽寺遺跡	稲沢市儀長2丁目119地先	中部電力株式会社	H30.12.17	その他開発	3463	H31.1.18	慎重工事
稲沢市	陸田東出遺跡	稲沢市陸田栗林1丁目3番15	個人	H30.12.17	個人住宅	3464	H31.1.18	慎重工事
稲沢市	正明寺市場遺跡	稲沢市正明寺一丁目6番16	タクトホーム株式会社	H30.12.21	住宅兼	3465	H31.1.18	慎重工事
稲沢市	南麻績郷前遺跡	稲沢市南麻績町郷前地内	東邦瓦斯株式会社	H30.12.27	ガス等	3466	H31.1.18	慎重工事
稲沢市	高御堂遺跡	稲沢市高御堂2丁目地内	東邦瓦斯株式会社	H31.1.7	ガス等	3488	H31.1.21	慎重工事
稲沢市	稲葉北山遺跡	尾張都市計画事業稲沢西土地区画整理事業19街区3-2画地	個人	H31.1.9	個人住宅	3510	H31.1.23	慎重工事

市町村名	遺跡の名称	所在地	届出者	届出日付	工事の 目的	県文書番号		指示事項
						30教生	通知日付	
稲沢市	一色市場遺跡	稲沢市一色市場町 55 地先	中部電力株式会社	H31. 1. 10	その他開 発	3560	H31. 1. 31	慎重工事
稲沢市	高御堂遺跡・大宮廻遺跡	稲沢市稲沢町前田～前田 1 丁目地内	東邦瓦斯株式会社	H31. 1. 10	ガス等	3561	H31. 1. 31	慎重工事
稲沢市	布智神社西遺跡	稲沢市祖父江町本甲宮西 50-1 地内	中部電力株式会社	H31. 1. 10	その他開 発	3562	H31. 1. 31	慎重工事
稲沢市	東畑廃寺跡	稲沢市稲島町虫観音 4236 地先	中部電力株式会社	H31. 1. 10	その他開 発	3563	H31. 1. 31	慎重工事
稲沢市	重本・池部遺跡	稲沢市重本四丁目 32 番、33 番の一部	個人	H30. 12. 4	個人住宅	3610	H31. 2. 1	慎重工事
稲沢市	大塚塚園遺跡	稲沢市大塚北 2 丁目地内	東邦瓦斯株式会社	H31. 1. 15	ガス等	3611	H31. 2. 1	慎重工事
稲沢市	尾張国府跡	稲沢市国府宮神田町 2	個人	H31. 1. 16	個人住宅	3627	H31. 2. 4	慎重工事
稲沢市	須ヶ脇狐畑遺跡	稲沢市平和町須ヶ脇 608 番	個人	H31. 1. 23	その他開 発	3726	H31. 2. 8	慎重工事
稲沢市	五丁遺跡	稲沢市今村町沢～坂田町狐沢地内	東邦瓦斯株式会社	H31. 1. 29	ガス等	3792	H31. 2. 18	慎重工事
稲沢市	尾張国府跡	稲沢市国府宮二丁目 11 番 8	個人	H30. 12. 20	住宅	3809	H31. 2. 19	慎重工事
稲沢市	勝幡城跡	稲沢市平和町城西 224 番	タクトホーム株式会社	H31. 2. 1	個人住宅	3810	H31. 2. 19	慎重工事
稲沢市	北丹波・東流遺跡	稲沢市下津下町西 1 丁目 156 地先	中部電力株式会社	H31. 2. 6	その他開 発	3846	H31. 2. 28	慎重工事
稲沢市	大日遺跡	稲沢市増田北町 41 番 7 地内	中部電力株式会社	H31. 2. 8	その他開 発	3948	H31. 3. 5	慎重工事
稲沢市	追取遺跡	稲沢市長野二丁目 15 番 8、15 番 9	個人	H31. 2. 12	住宅	3949	H31. 3. 5	慎重工事
稲沢市	重本・池部遺跡、横地熊野遺跡、辻惣山遺跡	稲沢市横地 6 丁目～池部町 2 丁目地内	東邦瓦斯株式会社	H31. 2. 12	ガス等	3950	H31. 3. 5	慎重工事
稲沢市	勝幡城跡	稲沢市平和町城西 126 番の一部	個人	H31. 2. 12	個人住宅	3951	H31. 3. 5	慎重工事
稲沢市	稲葉北山遺跡	稲沢市西町 1 丁目地内	東邦瓦斯株式会社	H31. 2. 14	ガス等	3976	H31. 3. 7	慎重工事
稲沢市	古道遺跡	稲沢市目比町東瀬古地内	東邦瓦斯株式会社	H31. 2. 14	ガス等	3977	H31. 3. 7	慎重工事
稲沢市	布智神社西遺跡	稲沢市祖父江町本甲宮西 50 番 1、50 番 4	一建設株式会社	H31. 2. 14	個人住宅	3978	H31. 3. 7	慎重工事
稲沢市	矢合市神前遺跡	稲沢市矢合町三吉跡 1512-1 地内	中部電力株式会社	H31. 2. 20	その他開 発	4162	H31. 3. 14	慎重工事
稲沢市	焼餅畑遺跡	稲沢市千代町中郷 40 番 1、53 番	個人	H31. 2. 21	個人住宅	4163	H31. 3. 14	慎重工事
稲沢市	地藏寺東遺跡	稲沢市小池三丁目 10 番 30	A・I ホーム株式会社	H31. 2. 21	住宅	4164	H31. 3. 14	慎重工事
稲沢市	尾張国府跡	稲沢市松下一丁目 16 番 2	個人	H31. 2. 20	住宅	4165	H31. 3. 14	慎重工事
稲沢市	正明寺花地遺跡・地藏寺東遺跡	稲沢市正明寺 1 丁目～小池 1 丁目地内	東邦瓦斯株式会社	H31. 2. 25	ガス等	4166	H31. 3. 14	慎重工事
稲沢市	高町畑遺跡	稲沢市千代町社宮地イ 109 番	宗教法人崇願寺	H31. 2. 28	その他建 物	4332	H31. 3. 26	慎重工事
稲沢市	下津長田遺跡	稲沢市下津長田町～下津鞍掛町地内	東邦瓦斯株式会社	H31. 2. 28	ガス等	4333	H31. 3. 26	慎重工事
稲沢市	一色竹橋遺跡	稲沢市中野元町 231 地内	中部電力株式会社	H31. 3. 1	その他開 発	4334	H31. 3. 26	慎重工事
稲沢市	横枕遺跡	稲沢市平和町下三宅郷内 437	個人	H31. 3. 4	個人住宅	4335	H31. 3. 26	慎重工事
稲沢市	重本・池部遺跡	稲沢市重本 4 丁目 33 番 2 地内	中部電力株式会社	H31. 3. 4	その他開 発	4336	H31. 3. 26	慎重工事
稲沢市	欠島遺跡	稲沢市稲島町屋敷 150-1 地先	中部電力株式会社	H31. 3. 6	その他開 発	4345	H31. 3. 26	慎重工事
稲沢市	馬場・法花寺遺跡	稲沢市馬場 2 丁目 177 地内	中部電力株式会社	H31. 3. 6	その他開 発	4346	H31. 3. 26	慎重工事
稲沢市	正明寺花地遺跡	稲沢市正明寺一丁目 13 番 1	個人	H31. 3. 8	個人住宅	4347	H31. 3. 26	慎重工事
稲沢市	重本・横地遺跡	稲沢市横地 4 丁目 33 番 1 地内	中部電力株式会社	H31. 3. 12	その他開 発	4348	H31. 3. 26	慎重工事
稲沢市	焼餅畑遺跡	稲沢市千代町天神 7 番、8 番	一建設株式会社	H30. 3. 19	個人住宅	112	H30. 4. 9	工事立会
稲沢市	下津長田遺跡	稲沢市下津鞍掛町 42 番 1、43 番 1	個人	H30. 3. 29	個人住宅	203	H30. 4. 18	工事立会
稲沢市	地藏越遺跡	稲沢市北市場本町 2 丁目 10 番 2、10 番 5	株式会社アーネストワ ン	H30. 4. 2	個人住宅	223	H30. 4. 17	工事立会
稲沢市	尾張国府跡	稲沢市稲島東二丁目 11 番、11 番 1	個人	H30. 4. 11	個人住宅	353	H30. 4. 26	工事立会
稲沢市	天池遠松遺跡	稲沢市天池遠松町 26 番	個人	H30. 4. 17	個人住宅	390	H30. 5. 1	工事立会
稲沢市	重本・横地遺跡	稲沢市重本一丁目 148 番	個人	H30. 4. 20	個人住宅	486	H30. 5. 9	工事立会
稲沢市	平・山口遺跡	稲沢市平細工蔵町 6 番 2、6 番 3、7 番	個人	H30. 4. 25	個人住宅	567	H30. 5. 14	工事立会
稲沢市	堀之内花ノ木遺跡	稲沢市堀之内町梅林 79 番 1	個人	H30. 5. 1	個人住宅	612	H30. 5. 16	工事立会
稲沢市	尾張国府跡	稲沢市稲島東三丁目 121 番、122 番	一建設株式会社	H30. 5. 9	個人住宅	687	H30. 5. 22	工事立会

市町村名	遺跡の名称	所在地	届出者	届出日付	工事の目的	県文書番号		指示事項
						30教生	通知日付	
稲沢市	日下部・六角堂遺跡	稲沢市日下部中町3丁目26番	株式会社アーネストワン	H30.5.7	個人住宅	688	H30.5.22	工事立会
稲沢市	平・山口遺跡	稲沢市中野宮町112番	個人	H30.5.18	個人住宅	807	H30.5.30	工事立会
稲沢市	平・山口遺跡	稲沢市平金森町79番1、79番2	個人	H30.5.21	個人住宅	808	H30.5.30	工事立会
稲沢市	蓮池遺跡	稲沢市高御堂五丁目151番1	株式会社グローブホーム	H30.5.22	個人住宅	809	H30.5.30	工事立会
稲沢市	長角・大門遺跡	稲沢市奥田大門町159番2	個人	H30.6.11	個人住宅	1075	H30.6.19	工事立会
稲沢市	宮郭遺跡	稲沢市坂田町郷南9-1、9-2、9-3	一建設株式会社	H30.6.10	個人住宅	1133	H30.6.26	工事立会
稲沢市	増田屋敷遺跡・増田長盛邸跡	稲沢市増田南町114番1	個人	H30.6.19	個人住宅	1200	H30.7.2	工事立会
稲沢市	下津北山遺跡	稲沢市下津新町34番	個人	H30.6.20	住宅	1214	H30.7.2	工事立会
稲沢市	中之庄海道遺跡	稲沢市中之庄海道町5番1、5番3~5、6番1~4、7番1~3	株式会社中川工務店	H30.6.29	宅地造成	1458	H30.7.20	工事立会
稲沢市	日下部・六角堂遺跡	稲沢市日下部中町三丁目30番	個人	H30.7.9	個人住宅	1527	H30.7.30	工事立会
稲沢市	下津宿遺跡	稲沢市下津片町164番、165番2、165番3	個人	H30.7.9	個人住宅	1528	H30.7.30	工事立会
稲沢市	下津長田遺跡	稲沢市下津長田町52番1	個人	H30.7.12	個人住宅	1565	H30.8.1	工事立会
稲沢市	長角・大門遺跡	稲沢市奥田大門町168-1	個人	H30.7.20	個人住宅	1576	H30.8.2	工事立会
稲沢市	塚之上遺跡	稲沢市竹腰中町113番1	一建設株式会社	H30.7.23	個人住宅	1578	H30.8.2	工事立会
稲沢市	平野・小寺遺跡	稲沢市平野町二丁目25番1	個人	H30.7.20	個人住宅	1633	H30.8.3	工事立会
稲沢市	高御堂遺跡	稲沢市高御堂2丁目19番1	個人	H30.7.25	個人住宅	1634	H30.8.3	工事立会
稲沢市	北島町遺跡	稲沢市北島町六所82番6	個人	H30.7.26	個人住宅	1674	H30.8.7	工事立会
稲沢市	塔の越遺跡	稲沢市長野四丁目24番1	個人	H30.7.26	個人住宅	1675	H30.8.7	工事立会
稲沢市	北島町遺跡	稲沢市北島町六所82番4	個人	H30.8.3	個人住宅	1876	H30.8.28	工事立会
稲沢市	高御堂遺跡	稲沢市高御堂一丁目16番3	個人	H30.8.3	個人住宅	1905	H30.8.30	工事立会
稲沢市	地藏越遺跡	稲沢市北市場本町二丁目10番7	個人	H30.8.7	個人住宅	1906	H30.8.30	工事立会
稲沢市	勝幡城跡	稲沢市平和町城西200番地	一建設株式会社	H30.8.10	個人住宅	1907	H30.8.30	工事立会
稲沢市	地藏越遺跡	稲沢市北市場本町一丁目5番5	個人	H30.8.15	個人住宅	2112	H30.9.18	工事立会
稲沢市	北市場屋敷遺跡	稲沢市北市場本町2丁目7番16	株式会社アーネストワン	H30.8.17	個人住宅	2133	H30.9.19	工事立会
稲沢市	高御堂遺跡	稲沢市高御堂二丁目25番5	個人	H30.8.22	個人住宅	2134	H30.9.19	工事立会
稲沢市	醒ヶ井遺跡	稲沢市稲島十二丁目51番	株式会社大成不動産	H30.8.23	個人住宅	2145	H30.9.20	工事立会
稲沢市	日下部・六角堂遺跡	稲沢市六角堂東町五丁目2番3	個人	H30.8.24	個人住宅	2146	H30.9.20	工事立会
稲沢市	普照堂遺跡	稲沢市島町樋田566番1	一建設株式会社	H30.8.28	個人住宅	2170	H30.9.27	工事立会
稲沢市	長角・大門遺跡	稲沢市奥田大門町24番	個人	H30.8.28	個人住宅	2172	H30.9.27	工事立会
稲沢市	畑西・池ノ頭遺跡	稲沢市西溝口町畑西3番1	個人	H30.9.5	個人住宅	2236	H30.10.2	工事立会
稲沢市	石橋塚畑遺跡	稲沢市石橋3丁目3番、5番	個人	H30.9.28	個人住宅	2435	H30.10.22	工事立会
稲沢市	長角・大門遺跡	稲沢市奥田大門町25番1	個人	H30.10.4	個人住宅	2517	H30.10.26	工事立会
稲沢市	横地熊野遺跡	稲沢市小寺町一丁目70番1	個人	H30.10.9	個人住宅	2518	H30.10.26	工事立会
稲沢市	奥田町遺跡	稲沢市奥田町寺切5578番1、5578番7	個人	H30.10.9	個人住宅	2580	H30.11.1	工事立会
稲沢市	長東北浦遺跡	稲沢市長東町座守81番	個人	H30.10.11	個人住宅	2581	H30.11.1	工事立会
稲沢市	元屋敷遺跡	稲沢市中之庄元屋敷町75番	個人	H30.10.11	個人住宅	2582	H30.11.1	工事立会
稲沢市	平野・小寺遺跡	稲沢市小寺町一丁目91番3	個人	H30.10.11	個人住宅	2583	H30.11.1	工事立会
稲沢市	下津宿遺跡	稲沢市下津新町124番	個人	H30.10.12	個人住宅	2584	H30.11.1	工事立会
稲沢市	流遺跡	稲沢市北島町二ツ野1-1	中部電力株式会社	H30.10.18	その他開発	2610	H30.11.6	工事立会
稲沢市	鍋野遺跡	稲沢市石橋六丁目79番1	個人	H30.10.31	個人住宅	2707	H30.11.13	工事立会
稲沢市	北島町遺跡	稲沢市北島町六所82番5	個人	H30.11.6	個人住宅	2852	H30.11.29	工事立会
稲沢市	大日遺跡	稲沢市増田町北町41番7	個人	H30.11.9	個人住宅	2853	H30.11.29	工事立会
稲沢市	北島町遺跡	稲沢市北島町六所82番2	個人	H30.11.13	個人住宅	3021	H30.12.13	工事立会
稲沢市	大塚塚畑遺跡	稲沢市大塚北二丁目54番	個人	H30.11.15	個人住宅	3022	H30.12.13	工事立会
稲沢市	町長遺跡	稲沢市高御堂五丁目101番3	個人	H30.11.21	個人住宅	3027	H30.12.13	工事立会
稲沢市	奥田町遺跡	稲沢市奥田町城戸切6589番、6637番10	個人	H30.11.29	個人住宅	3130	H30.12.18	工事立会
稲沢市	尾張国府跡	稲沢市国府宮二丁目10番26	個人	H30.11.27	住宅	3131	H30.12.18	工事立会
稲沢市	稲島城跡	稲沢市稲島八丁目10番	個人	H30.11.30	個人住宅	3171	H30.12.21	工事立会
稲沢市	大日遺跡	稲沢市増田北町41番3	株式会社東栄住宅	H30.11.30	個人住宅	3172	H30.12.21	工事立会
稲沢市	北島町遺跡	稲沢市北島町六所82-1	個人	H30.12.3	個人住宅	3258	H30.12.27	工事立会
稲沢市	元屋敷遺跡	稲沢市中之庄元屋敷町28番1、28番2	個人	H30.12.10	個人住宅	3339	H31.1.10	工事立会
稲沢市	北島町遺跡	稲沢市北島町六所33番、35番	個人	H30.12.11	住宅	3448	H31.1.18	工事立会
稲沢市	大塚遺跡	稲沢市大塚南三丁目103番	個人	H30.12.17	個人住宅	3467	H31.1.18	工事立会
稲沢市	四ツ家遺跡	稲沢市井之口四家町131番1	個人	H30.12.18	個人住宅	3468	H31.1.18	工事立会
稲沢市	地藏越遺跡	稲沢市北市場本町4-2-20	個人	H30.12.21	個人住宅	3469	H31.1.18	工事立会
稲沢市	横地熊野遺跡	稲沢市小寺町一丁目91番1	個人	H30.12.15	個人住宅	3470	H31.1.18	工事立会
稲沢市	尾張国府跡	稲沢市稲島東二丁目124番1	個人	H30.12.25	個人住宅	3471	H31.1.18	工事立会

市町村名	遺跡の名称	所在地	届出者	届出日付	工事の目的	県文書番号		指示事項
						30教生	通知日付	
稲沢市	赤池前山遺跡	稲沢市赤池宮西町 17 番 1	個人	H30.12.28	個人住宅	3483	H31.1.21	工事立会
稲沢市	勝幡城跡	稲沢市平和町城西 27 番 1	個人	H31.1.11	個人住宅	3606	H31.2.1	工事立会
稲沢市	長角・大門遺跡	稲沢市奥田大門町 25-4、25-5	一建設株式会社	H31.1.11	個人住宅	3607	H31.2.1	工事立会
稲沢市	治郎丸元屋敷遺跡	稲沢市治郎丸中町 39 番 1、40 番	個人	H31.1.16	個人住宅	3628	H31.2.4	工事立会
稲沢市	増田屋敷遺跡	稲沢市増田東町 205 番	個人	H31.1.30	個人住宅	3789	H31.2.18	工事立会
稲沢市	大宮・北畑遺跡	稲沢市井之口北畑町 88 番	タクトホーム株式会社	H31.2.1	個人住宅	3812	H31.2.19	工事立会
稲沢市	長野北浦遺跡	稲沢市長野三丁目 13 番 6	個人	H31.2.4	個人住宅	3813	H31.2.19	工事立会
稲沢市	辻初遺跡	稲沢市矢合町辻初 405、406-4	個人	H31.2.5	個人住宅	3814	H31.2.19	工事立会
稲沢市	玄野遺跡	稲沢市北市場町西玄野 532 番 4	個人	H31.2.6	個人住宅	3842	H31.2.28	工事立会
稲沢市	高御堂遺跡	稲沢市高御堂二丁目 20 番 39	個人	H31.2.7	個人住宅	3896	H31.2.28	工事立会
稲沢市	玄野遺跡	稲沢市北市場町西玄野 519 番 6、519 番 7	個人	H31.2.8	個人住宅	3945	H31.3.5	工事立会
稲沢市	重本・横地遺跡	稲沢市横地 4-33-1	個人	H31.2.8	個人住宅	3946	H31.3.5	工事立会
稲沢市	奥田町遺跡	稲沢市奥田寺切町 43 番、44 番	個人	H31.2.13	個人住宅	3947	H31.3.5	工事立会
稲沢市	大福寺遺跡	稲沢市福島町屋敷 3 番 4、4 番 4	個人	H31.2.19	個人住宅	4063	H31.3.12	工事立会
稲沢市	大福寺遺跡	稲沢市福島町屋敷 3 番 8、4 番 8、4 番 15	個人	H31.2.20	個人住宅	4156	H31.3.14	工事立会
稲沢市	大福寺遺跡	稲沢市福島町屋敷 3 番 7、4 番 7、4 番 14	個人	H31.2.20	個人住宅	4157	H31.3.14	工事立会
稲沢市	大福寺遺跡	稲沢市福島町屋敷 3 番 6、4 番 6	個人	H31.2.20	個人住宅	4158	H31.3.14	工事立会
稲沢市	重本・横地遺跡	稲沢市重本一丁目 61 番	アークランドサービスホールディングス株式会社	H31.2.20	その他建物	4159	H31.3.14	工事立会
稲沢市	長野北浦遺跡	稲沢市長野三丁目 6 番 4 号	株式会社エイチティービー	H31.2.22	住宅	4160	H31.3.14	工事立会
稲沢市	塔の越遺跡・天神前遺跡	稲沢市治郎丸天神町 29 番 1	個人	H31.2.26	個人住宅	4161	H31.3.14	工事立会
稲沢市	下津宿遺跡	稲沢市下津住吉町 53 番 1	個人	H31.2.28	個人住宅	4328	H31.3.26	工事立会
稲沢市	大宮・北畑遺跡	稲沢市井之口北畑町 40 番	個人	H31.3.1	個人住宅	4329	H31.3.26	工事立会
稲沢市	馬場・法花寺遺跡	稲沢市馬場二丁目 137 番	個人	H31.2.22	個人住宅	4330	H31.3.26	工事立会
稲沢市	古道遺跡	稲沢市目比町東瀬古 1386 番 1 の一部	個人	H31.3.7	個人住宅	4341	H31.3.26	工事立会
稲沢市	醒ヶ井遺跡	稲沢市福島十二丁目 47 番	株式会社トスコ	H31.3.7	住宅	4342	H31.3.26	工事立会
稲沢市	北島町遺跡	稲沢市北島町六所 82 番 3	個人	H31.3.8	個人住宅	4343	H31.3.26	工事立会
稲沢市	地蔵越遺跡	稲沢市北市場本町二丁目 9 番 11	個人	H31.3.13	個人住宅	4378	H31.3.28	工事立会
岩倉市	岩倉城	岩倉市下本町城址 124、121	中部電力株式会社	H30.4.4	その他開発	233	H30.4.17	慎重工事
岩倉市	御山寺遺跡	岩倉市中野町御山寺 11 番 1、13 番 4	個人	H30.6.6	個人住宅	982	H30.6.13	慎重工事
岩倉市	御山寺遺跡	岩倉市鈴井町中島 13 番 1、鈴井町中島 9 番 5	株式会社アーネストワン	H30.6.5	個人住宅	983	H30.6.13	慎重工事
岩倉市	伴定遺跡	岩倉市大地新町三丁目 102 番	個人	H30.6.5	個人住宅	984	H30.6.13	慎重工事
岩倉市	宮東遺跡	岩倉市本町北門前 53 番 1	古河林業株式会社	H30.7.23	個人住宅	1567	H30.8.1	慎重工事
岩倉市	御山寺遺跡	岩倉市本町北廻間 2-3、21、22-2	アイディホーム株式会社	H30.7.20	個人住宅	1651	H30.8.3	慎重工事
岩倉市	御山寺遺跡	岩倉市廻間地内	中部電力株式会社	H30.7.25	その他開発	1677	H30.8.7	慎重工事
岩倉市	西北出遺跡	岩倉市大地新町二丁目 52 番	個人	H30.8.21	個人住宅	1974	H30.9.4	慎重工事
岩倉市	岩倉城	岩倉市下本町城址 5-6	イワクラゴールデンホーム株式会社	H30.9.18	個人住宅	2220	H30.10.1	慎重工事
岩倉市	宮東遺跡	岩倉市本町北門前 32 番の一部 (1号棟)	アイディホーム株式会社	H31.1.7	個人住宅	3546	H31.1.28	慎重工事
岩倉市	宮東遺跡	岩倉市本町北門前 32 番の一部 (2号棟)	アイディホーム株式会社	H31.1.7	個人住宅	3547	H31.1.28	慎重工事
岩倉市	宮東遺跡	岩倉市本町北門前 32 番の一部 (3号棟)	アイディホーム株式会社	H31.1.7	個人住宅	3548	H31.1.28	慎重工事
岩倉市	宮東遺跡	岩倉市本町北門前 32 番の一部 (4号棟)	アイディホーム株式会社	H31.1.7	個人住宅	3549	H31.1.28	慎重工事
岩倉市	宮東遺跡	岩倉市本町北門前 32 番の一部 (5号棟)	アイディホーム株式会社	H31.1.7	個人住宅	3550	H31.1.28	慎重工事
岩倉市	宮東遺跡	岩倉市本町北門前 32 番の一部 (6号棟)	アイディホーム株式会社	H31.1.7	個人住宅	3551	H31.1.28	慎重工事
岩倉市	宮東遺跡	岩倉市本町北門前 32 番の一部 (7号棟)	アイディホーム株式会社	H31.1.7	個人住宅	3552	H31.1.28	慎重工事
岩倉市	岩倉城	岩倉市曾野町居屋敷 111-2 地先	中部電力株式会社	H31.2.15	その他開発	4042	H31.3.11	慎重工事
岩倉市	真光寺遺跡	岩倉市下本町真光寺 19-2 の一部	個人	H31.2.15	個人住宅	4223	H31.3.20	慎重工事



市町村名	遺跡の名称	所在地	届出者	届出日付	工事の目的	県文書番号		指示事項
						30教生	通知日付	
岩倉市	岩倉城	岩倉市曾野町居屋敷 91-2	中部電力株式会社	H31. 3. 13	その他開発	4366	H31. 3. 27	慎重工事
岩倉市	前畑遺跡	岩倉市大山寺町井之株 128	中部電力株式会社	H30. 4. 24	その他開発	489	H30. 5. 9	工事立会
岩倉市	岩倉城	岩倉市下本町丸之内 88 番 3	個人	H30. 5. 1	個人住宅	572	H30. 5. 14	工事立会
岩倉市	下新田遺跡	岩倉市鈴井町地内	中部電力株式会社	H30. 5. 11	その他開発	666	H30. 5. 22	工事立会
岩倉市	岩倉城	岩倉市下本町城址 11 番 5	個人	H30. 5. 22	個人住宅	756	H30. 5. 25	工事立会
岩倉市	法成寺遺跡	岩倉市鈴井町法成寺 67 番 2	個人	H30. 7. 12	個人住宅	1457	H30. 7. 20	工事立会
岩倉市	岩倉城	岩倉市下本町城址 1 番 1、1 番 2、1 番 9	ファースト住建株式会社	H30. 7. 23	個人住宅	1517	H30. 7. 30	工事立会
岩倉市	法成寺遺跡	岩倉市鈴井町法成寺 67 番 1、67 番 3	個人	H30. 7. 27	個人住宅	1650	H30. 8. 3	工事立会
岩倉市	御山寺遺跡	岩倉市鈴井町中島地内	東邦瓦斯株式会社	H30. 8. 7	ガス等	1748	H30. 8. 23	工事立会
岩倉市	御山寺遺跡	岩倉市中野町御山寺 5 番 2、6 番 1	個人	H30. 7. 23	住宅	1958	H30. 9. 3	工事立会
岩倉市	岩倉城	岩倉市下本町丸之内 114 番 1	株式会社ドリームプロジェクト	H30. 10. 4	個人住宅	2370	H30. 10. 12	工事立会
岩倉市	国衙遺跡	岩倉市稲荷町羽根 12 番 29	セキスイハイム中部株式会社	H30. 10. 22	個人住宅	2620	H30. 11. 6	工事立会
岩倉市	国衙遺跡	岩倉市稲荷町羽根 12 番 28	個人	H31. 1. 21	個人住宅	3636	H31. 2. 4	工事立会
岩倉市	井上城	岩倉市井上町井出北 465-1、475-5	個人	H31. 2. 5	住宅	3827	H31. 2. 27	工事立会
岩倉市	真光寺遺跡	岩倉市下本町真光寺 1 番 1 の一部、2 番の一部、10 番	個人	H31. 2. 27	住宅	4206	H31. 3. 19	工事立会
岩倉市	下新田遺跡	岩倉市鈴井町下新田	中部電力株式会社	H31. 3. 8	その他開発	4313	H31. 3. 26	工事立会
豊明市	杓掛城	豊明市杓掛町東本郷 117 番 1	個人	H30. 8. 30	個人住宅	2050	H30. 9. 13	慎重工事
豊明市	東阿野遺跡	豊明市阿野町東阿野 167 番	個人	H30. 9. 19	個人住宅	2201	H30. 9. 27	慎重工事
豊明市	徳田中世 3 号窯遺跡	豊明市杓掛町提灯山 1 番 29	個人	H30. 11. 8	個人住宅	2815	H30. 11. 26	慎重工事
日進市	O-G-17 号窯跡	日進市藤塚二丁目 178 番の一部、179 番の一部、180 番の一部、159 番 1 の一部、165 番 1 の一部、227 番の一部	株式会社高橋事務所	H30. 6. 4	道路	950	H30. 6. 8	工事立会
日進市	O-G-17 号窯跡	日進市藤塚二丁目 178 番の一部、179 番の一部、180 番の一部	個人	H30. 10. 23	宅地造成	2624	H30. 11. 5	発掘調査
清須市	土田遺跡	清須市廻間三丁目 6-12	中部電力株式会社	H30. 3. 30	その他開発	198	H30. 4. 23	慎重工事
清須市	清洲城下町遺跡	清須市清洲四丁目	中部電力株式会社	H30. 3. 30	その他開発	199	H30. 4. 23	慎重工事
清須市	清洲城下町遺跡	清須市清洲 1867 番地	中部電力株式会社	H30. 4. 13	その他開発	314	H30. 4. 23	慎重工事
清須市	清洲城下町遺跡	清須市清洲大下町 2181-3 番地先	東邦瓦斯株式会社	H30. 4. 12	ガス等	349	H30. 4. 26	慎重工事
清須市	清洲城下町遺跡	清須市清洲櫓地内	東邦瓦斯株式会社	H30. 4. 19	ガス等	408	H30. 5. 1	慎重工事
清須市	清洲城下町遺跡	清須市西市場 1 丁目地内	東邦瓦斯株式会社	H30. 4. 27	ガス等	621	H30. 5. 16	慎重工事
清須市	清洲城下町遺跡	清須市清洲竹屋町 2385-2 番地先	東邦瓦斯株式会社	H30. 5. 17	ガス等	696	H30. 5. 22	慎重工事
清須市	清洲城下町遺跡	清須市朝日天王 118-1 番地先	東邦瓦斯株式会社	H30. 5. 15	ガス等	697	H30. 5. 22	慎重工事
清須市	清洲城下町遺跡	清須市朝日五条 58 番 1 の一部	個人	H30. 5. 25	その他建物	812	H30. 5. 30	慎重工事
清須市	清洲城下町遺跡	①～⑥清須市土田川 1-2 番地地先他 2ヶ所 ⑦清須市清洲御替地	中部電力株式会社	H30. 6. 13	その他開発	1113	H30. 6. 21	慎重工事
清須市	清洲城下町遺跡	清須市清洲 1733 番地先	東邦瓦斯株式会社	H30. 6. 22	ガス等	1194	H30. 7. 2	慎重工事
清須市	清洲城下町遺跡	清須市清洲一丁目 7 番 2	株式会社大成不動産	H30. 6. 22	個人住宅	1220	H30. 7. 2	慎重工事
清須市	清洲城下町遺跡	清須市一場 566-1 番地先	東邦瓦斯株式会社	H30. 7. 11	ガス等	1424	H30. 7. 18	慎重工事
清須市	杓掛城	豊明市杓掛町東本郷 117 番 1	東邦瓦斯株式会社	H30. 9. 21	個人住宅	2387	H30. 10. 16	慎重工事
清須市	東阿野遺跡	豊明市阿野町東阿野 167 番	中部電力株式会社	H30. 9. 25	個人住宅	2388	H30. 10. 16	慎重工事
清須市	清洲城下町遺跡	清須市一場～一場弓町地内	中部電力株式会社	H30. 10. 2	ガス等	2389	H30. 10. 16	慎重工事
清須市	清洲城下町遺跡	清須市鍋片 1 丁目 29	東邦瓦斯株式会社	H30. 10. 2	その他開発	2410	H30. 10. 17	慎重工事
清須市	廻間遺跡	清須市廻間 3 丁目 6-7	個人	H30. 10. 11	その他開発	2493	H30. 10. 25	慎重工事
清須市	清洲城下町遺跡	清須市土田川～清洲地内	ケイアイスター不動産株式会社	H30. 10. 15	ガス等	2507	H30. 10. 25	慎重工事
清須市	清洲城下町遺跡	清須市清洲田中町 43 番地 1	中部電力株式会社	H30. 10. 16	個人住宅	2508	H30. 10. 25	慎重工事
清須市	清洲城下町遺跡	清須市新清洲四丁目 3 番 3	株式会社ウッドフレンズ	H30. 10. 19	個人住宅	2578	H30. 11. 1	慎重工事

市町村名	遺跡の名称	所在地	届出者	届出日付	工事の目的	県文書番号		指示事項
						30教生	通知日付	
清須市	清洲城下町遺跡	清須市清洲田中町 61	東邦瓦斯株式会社	H30.10.16	その他開発	2579	H30.11.1	慎重工事
清須市	清洲城下町遺跡	清須市新清洲四丁目 3 番 9	中部電力株式会社	H30.11.5	個人住宅	2744	H30.11.20	慎重工事
清須市	清洲城下町遺跡	清須市朝日天王地内	東邦瓦斯株式会社	H30.11.12	ガス等	2814	H30.11.26	慎重工事
清須市	清洲城下町遺跡	清須市新清洲 4 丁目 3-9 周辺	個人	H30.11.14	その他開発	2836	H30.11.28	慎重工事
清須市	土田遺跡	清須市土田 2 丁目 15-20 番地 先他 1 箇所	アサヒ住宅株式会社	H30.11.14	ガス等	2837	H30.11.28	慎重工事
清須市	徳田中世 3 号窯遺跡	豊明市香掛町提灯山 1 番 29	東邦瓦斯株式会社	H30.11.22	個人住宅	2943	H30.12.7	慎重工事
清須市	清洲城下町遺跡	清須市廻間一丁目 13 番地 13	個人	H30.11.26	その他開発	2947	H30.12.7	慎重工事
清須市	外町遺跡	清須市清洲御舟頭 2010 番 1、 2011 番 4、2031 番、2032 番、 2033 番、2025 番 1	個人	H30.12.17	宅地造成	3232	H30.12.27	慎重工事
清須市	土田遺跡	清須市土田 3 丁目 5-3 番地先	中部電力株式会社	H30.12.11	ガス等	3309	H31.1.8	慎重工事
清須市	清洲城下町遺跡	清須市新清洲二丁目 8 番 1	個人	H30.12.20	個人住宅	3310	H31.1.8	慎重工事
清須市	清洲城下町遺跡	清須市清洲京町 2338 番 1 の一部	個人	H31.1.15	その他建物	3612	H31.2.1	慎重工事
清須市	清洲城下町遺跡	清須市朝日五条 50 番地	東邦瓦斯株式会社	H31.1.24	その他開発	3666	H31.2.6	慎重工事
清須市	清洲城下町遺跡	清須市清洲上長者町 1107 番、 1108 番 1、清洲下長者町 1186 番 1	中部電力株式会社	H31.1.31	その他建物	3750	H31.2.13	慎重工事
清須市	清洲城下町遺跡	清須市朝日城屋敷 68 番	東邦瓦斯株式会社	H31.1.28	個人住宅	3751	H31.2.13	慎重工事
清須市	清洲城下町遺跡	清須市鍋片 1 丁目 29-2 番地先	中部電力株式会社	H31.2.7	ガス等	3849	H31.2.28	慎重工事
清須市	清洲城下町遺跡	清須市一場 548-5 地先	東邦瓦斯株式会社	H31.2.13	その他開発	3909	H31.3.4	慎重工事
清須市	清洲城下町遺跡	清須市一場神明町 552-3 番地 先	個人	H31.2.20	ガス等	4054	H31.3.12	慎重工事
清須市	清洲城下町遺跡	清須市清洲 509-2 地先	エヌアイシ・オートテック株式会社	H31.2.20	その他開発	4056	H31.3.12	慎重工事
清須市	清洲城下町遺跡	清須市清洲内須ケ口 2290-2 番地 先	東邦瓦斯株式会社	H31.2.25	ガス等	4112	H31.3.13	慎重工事
清須市	清洲城下町遺跡	清須市新清洲一丁目 4 番 2、4 番 3	大和産業株式会社	H31.3.4	個人住宅	4264	H31.3.20	慎重工事
清須市	清洲城下町遺跡	清須市清洲田中町 143、164、 165、167、168、169	中部電力株式会社	H31.3.11	工場	4283	H31.3.22	慎重工事
清須市	清洲城下町遺跡	清須市一場 558 番地先	中部電力株式会社	H31.3.11	ガス等	4284	H31.3.22	慎重工事
清須市	朝日遺跡	清須市春日舟付 60 番 1、60 番 2、93 番 1、94 番、95 番、96 番、54 番	中部電力株式会社	H31.3.14	工場	4379	H31.3.28	慎重工事
清須市	廻間遺跡	清須市廻間 3 丁目 6-9 番地	個人	H31.3.15	その他開発	4381	H31.3.28	慎重工事
清須市	清洲城下町遺跡	清須市清洲 1130 番地付近	個人	H31.3.15	その他開発	4382	H31.3.28	慎重工事
清須市	清洲城下町遺跡	清須市清洲田中町 147-1 付近	東邦瓦斯株式会社	H31.3.19	その他開発	4383	H31.3.28	慎重工事
清須市	土田遺跡	清須市土田二丁目 3-1、3-2	個人	H30.3.30	個人住宅	114	H30.4.9	工事立会
清須市	清洲城下町遺跡	清須市清洲大下町 2151 番 6	個人	H30.4.4	個人住宅	204	H30.4.18	工事立会
清須市	廻間遺跡	清須市廻間三丁目 6 番 11	個人	H30.4.2	個人住宅	205	H30.4.18	工事立会
清須市	朝日遺跡	清須市朝日貝塚 89 付近	中部電力株式会社	H30.4.13	その他開発	350	H30.4.26	工事立会
清須市	土田遺跡	清須市土田三丁目 17 番 11	個人	H30.4.23	個人住宅	492	H30.5.9	工事立会
清須市	清洲城下町遺跡	清須市一場御園 759 番 3	個人	H30.5.2	個人住宅	611	H30.5.16	工事立会
清須市	清洲城下町遺跡	清須市清洲大下町 2151 番 8	個人	H30.5.24	個人住宅	797	H30.5.29	工事立会
清須市	清洲城下町遺跡	清須市清洲菅田 2443 番 3、2449 番、2450 番 5、2443 番 3	個人	H30.5.23	個人住宅	798	H30.5.29	工事立会
清須市	清洲城下町遺跡	清須市一場弓町 148	個人	H30.5.25	住宅	799	H30.5.29	工事立会
清須市	清洲城下町遺跡	清須市清洲櫓 1867 番 10	個人	H30.5.29	個人住宅	849	H30.6.4	工事立会
清須市	清洲城下町遺跡	清須市清洲櫓 1867 番 6、1867 番 11	個人	H30.5.29	個人住宅	850	H30.6.4	工事立会
清須市	土田遺跡	清須市土田町二丁目 15 番 6 の 一部	個人	H30.5.31	個人住宅	889	H30.6.6	工事立会
清須市	廻間遺跡	清須市廻間一丁目 1 番 25	個人	H30.6.1	個人住宅	890	H30.6.6	工事立会
清須市	清洲城下町遺跡	清須市清洲櫓 1867 番 9	個人	H30.6.12	個人住宅	1107	H30.6.21	工事立会
清須市	土田遺跡	清須市土田三丁目 17 番 25	個人	H30.6.18	個人住宅	1109	H30.6.21	工事立会
清須市	清洲城下町遺跡	清須市清洲山神 1801-13	イワクラゴールデンホーム株式会社	H30.6.25	個人住宅	1182	H30.6.29	工事立会
清須市	清洲城下町遺跡	清須市朝日弥生 53 番	個人	H30.6.19	その他建物	1183	H30.6.29	工事立会
清須市	土田遺跡	清須市土田 3 丁目 5 番 3	株式会社アポア	H30.6.22	個人住宅	1184	H30.6.29	工事立会

市町村名	遺跡の名称	所在地	届出者	届出日付	工事の目的	県文書番号		指示事項
						30教生	通知日付	
清須市	清洲城下町遺跡	清須市清洲山神 1801-15	イワクラゴールデンホーム株式会社	H30.6.25	個人住宅	1199	H30.7.2	工事立会
清須市	清洲城下町遺跡	清須市一場神明前 548 番 7、549 番 1	株式会社ウッドフレンズ	H30.6.27	個人住宅	1233	H30.7.2	工事立会
清須市	清洲城下町遺跡	清須市清洲山神 1801 番 2、1801 番 10、1801 番 11、1801 番 12、1801 番 13、1801 番 15、1801 番 16、1801 番 17	イワクラゴールデンホーム株式会社	H30.6.26	その他開発	1234	H30.7.2	工事立会
清須市	清洲城下町遺跡	清須市西市場二丁目 2-10	個人	H30.7.2	個人住宅	1331	H30.7.9	工事立会
清須市	清洲城下町遺跡	清須市清洲土居 2117-1、3、4、5、12、13	株式会社アーネストワン	H30.6.29	個人住宅	1333	H30.7.9	工事立会
清須市	清洲城下町遺跡	清須市清洲長者町 1059 番 2、1059 番 6、1060 番 2、1060 番 3	個人	H30.7.3	個人住宅	1334	H30.7.9	工事立会
清須市	清洲城下町遺跡	清須市清洲山神 1801-11	イワクラゴールデンホーム株式会社	H30.7.11	個人住宅	1422	H30.7.18	工事立会
清須市	清洲城下町遺跡	清須市清洲本町 1641	個人	H30.8.9	個人住宅	1777	H30.8.23	工事立会
清須市	清洲城下町遺跡	清須市清洲櫓 1867 番 5	個人	H30.8.8	個人住宅	1779	H30.8.23	工事立会
清須市	清洲城下町遺跡	清須市清洲一丁目 4 番 1	株式会社ウッドフレンズ	H30.7.23	個人住宅	1869	H30.8.28	工事立会
清須市	清洲城下町遺跡	清須市清洲御替地 977 番 3	個人	H30.8.22	個人住宅	1959	H30.9.3	工事立会
清須市	清洲城下町遺跡	清須市清洲山神 1801-2	イワクラゴールデンホーム株式会社	H30.8.21	個人住宅	1960	H30.9.3	工事立会
清須市	清洲城下町遺跡	清須市清洲山神 1801-16	イワクラゴールデンホーム株式会社	H30.8.21	個人住宅	1961	H30.9.3	工事立会
清須市	清洲城下町遺跡	清須市清洲山神 1801-17	イワクラゴールデンホーム株式会社	H30.8.21	個人住宅	1962	H30.9.3	工事立会
清須市	清洲城下町遺跡	清須市朝日弥生 72 番	個人	H30.8.20	個人住宅	1963	H30.9.3	工事立会
清須市	清洲城下町遺跡	清須市清洲船舳町 1479 番 11	個人	H30.8.27	個人住宅	1990	H30.9.7	工事立会
清須市	清洲城下町遺跡	清須市清洲櫓 1867 番 1	個人	H30.8.27	個人住宅	2036	H30.9.12	工事立会
清須市	土田遺跡	清須市土田二丁目 15 番 20	パナソニックホームズ株式会社	H30.8.27	個人住宅	2037	H30.9.12	工事立会
清須市	土田遺跡	清須市土田二丁目 16 番 18	パナソニックホームズ株式会社	H30.8.27	個人住宅	2038	H30.9.12	工事立会
清須市	土田遺跡	清須市土田三丁目 2 番 7	個人	H30.8.27	住宅	2034	H30.9.12	工事立会
清須市	土田遺跡	清須市廻間三丁目 9 番 9	株式会社エサキホーム	H30.8.29	個人住宅	2039	H30.9.12	工事立会
清須市	清洲城下町遺跡	清須市清洲二丁目 1 番 5、1 番 6	個人	H30.10.1	個人住宅	2391	H30.10.16	工事立会
清須市	土田遺跡	清須市土田三丁目 18 番 1、18 番 2	個人	H30.10.2	住宅	2392	H30.10.16	工事立会
清須市	朝日遺跡	清須市朝日貝塚 7 番 2	個人	H30.10.4	個人住宅	2433	H30.10.22	工事立会
清須市	清洲城下町遺跡	清須市廻間一丁目 13 番 14	個人	H30.10.5	個人住宅	2434	H30.10.22	工事立会
清須市	清洲城下町遺跡	清須市鍋片一丁目 29 番の一部	個人	H30.10.11	個人住宅	2490	H30.10.25	工事立会
清須市	廻間遺跡	清須市廻間一丁目 22 番 6	個人	H30.10.11	個人住宅	2491	H30.10.25	工事立会
清須市	清洲城下町遺跡	清須市清洲内須ヶ口 2290 番 2 の一部	個人	H30.10.15	個人住宅	2492	H30.10.25	工事立会
清須市	廻間遺跡	清須市廻間三丁目 6 番 9	個人	H30.10.17	個人住宅	2586	H30.11.1	工事立会
清須市	清洲城下町遺跡	清須市廻間一丁目 13 番 8、9	株式会社ウッドフレンズ	H30.10.19	個人住宅	2587	H30.11.1	工事立会
清須市	清洲城下町遺跡	清須市清洲菅田 2448 番 2、2451 番 2	個人	H30.10.23	個人住宅	2622	H30.11.6	工事立会
清須市	清洲城下町遺跡	清須市清洲櫓 1867 番 8、1867 番 13	個人	H30.10.25	個人住宅	2654	H30.11.9	工事立会
清須市	清洲城下町遺跡	清須市寺野花園 50 番	個人	H30.10.30	個人住宅	2706	H30.11.13	工事立会
清須市	清洲城下町遺跡	清須市花水木一丁目 6 番 2、6 番 3、6 番 19、6 番 20	株式会社パワーアシスト	H30.10.6	その他建物	2739	H30.11.20	工事立会
清須市	清洲城下町遺跡	清須市廻間一丁目 13 番 4、13 番 16、13 番 17	株式会社大成不動産	H30.11.6	個人住宅	2740	H30.11.20	工事立会
清須市	清洲城下町遺跡	清須市清洲菅田 2448 番 1	個人	H30.11.8	個人住宅	2791	H30.11.22	工事立会
清須市	清洲城下町遺跡	清須市廻間一丁目 8 番 31	個人	H30.11.8	個人住宅	2792	H30.11.22	工事立会
清須市	清洲城下町遺跡	清須市鍋片 1 丁目 139、140	個人	H30.11.13	住宅	2819	H30.11.26	工事立会
清須市	清洲城下町遺跡	清須市清洲上中畦 303 番 7 の一部、303 番 3 の一部	個人	H30.11.16	住宅	2909	H30.12.4	工事立会
清須市	朝日遺跡	清須市阿原角之城 16 番 1	個人	H30.11.16	個人住宅	2910	H30.12.4	工事立会
清須市	土田遺跡	清須市土田二丁目 16 番 15	個人	H30.11.27	個人住宅	2981	H30.12.11	工事立会
清須市	土田遺跡	清須市土田二丁目 15 番 6	個人	H30.11.27	個人住宅	2982	H30.12.11	工事立会
清須市	清洲城下町遺跡	清須市一場御園 863 番	個人	H30.12.5	個人住宅	3141	H30.12.20	工事立会
清須市	廻間遺跡	清須市廻間 3 丁目 6 番 7	株式会社アーネストワン	H30.12.6	個人住宅	3142	H30.12.20	工事立会
清須市	廻間遺跡	清須市廻間三丁目 6 番 10	個人	H30.12.3	個人住宅	3176	H30.12.21	工事立会
清須市	清洲城下町遺跡	清須市鍋片二丁目 1 番	岡田建設株式会社	H30.12.10	個人住宅	3177	H30.12.21	工事立会

市町村名	遺跡の名称	所在地	届出者	届出日付	工事の目的	県文書番号		指示事項
						30教生	通知日付	
清須市	清洲城下町遺跡	清須市清洲神明町 509-3、509-7	個人	H30.12.13	個人住宅	3261	H30.12.27	工事立会
清須市	清洲城下町遺跡	清須市一場神明前 552 番 3、553 番 3	個人	H30.12.11	個人住宅	3300	H31.1.8	工事立会
清須市	清洲城下町遺跡	清須市西市場三丁目 5 番 13	個人	H30.12.11	個人住宅	3301	H31.1.8	工事立会
清須市	清洲城下町遺跡	清須市清洲丸の内 1921-1	個人	H30.12.25	個人住宅	3302	H31.1.8	工事立会
清須市	清洲城下町遺跡	清須市清洲四丁目 6 番 10 の一部	タクトホーム株式会社	H31.1.22	個人住宅	3662	H31.2.6	工事立会
清須市	清洲城下町遺跡	清須市清洲四丁目 6 番 10 の一部	タクトホーム株式会社	H31.1.22	個人住宅	3663	H31.2.6	工事立会
清須市	朝日遺跡	清須市西田中松本 13 地先	中部電力株式会社	H31.1.31	その他開発	3747	H31.2.13	工事立会
清須市	清洲城下町遺跡	清須市一場御園 749 番 1、749 番 3、749 番 9、750 番 1、751 番、752 番	一建設株式会社	H31.1.30	宅地造成	3748	H31.2.13	工事立会
清須市	朝日遺跡	清須市朝日弥生 139 番	個人	H31.2.5	個人住宅	3828	H31.2.27	工事立会
清須市	朝日遺跡	清須市朝日愛宕 30、31 番	個人	H31.2.14	その他建物	3912	H31.3.4	工事立会
清須市	土田遺跡	清須市廻間三丁目 9 番 1 の一部	個人	H31.2.19	個人住宅	4059	H31.3.12	工事立会
清須市	清洲城下町遺跡	清須市朝日弥生 63 番地	個人	H31.2.20	その他開発	4060	H31.3.12	工事立会
清須市	土田遺跡	清須市土田三丁目 4 番 26	アーレックス株式会社	H31.2.25	住宅	4106	H31.3.13	工事立会
清須市	廻間遺跡	清須市廻間一丁目 2 番 14	個人	H31.2.19	住宅兼	4107	H31.3.13	工事立会
清須市	清洲城下町遺跡	清須市清洲内須ヶ口 2290 番 2 の一部	個人	H31.3.1	個人住宅	4261	H31.3.20	工事立会
清須市	朝日遺跡	清須市春日長久寺 95 番、96 番、97 番、99 番 2	三和梱包運輸株式会社	H31.3.12	その他建物	4384	H31.3.28	工事立会
清須市	朝日遺跡	清須市朝日貝塚 32 番地	個人	H31.3.19	その他開発	4385	H31.3.28	工事立会
清須市	清洲城下町遺跡	清須市清洲三丁目 10 番 17 の一部	個人	H31.3.20	個人住宅	4386	H31.3.28	工事立会
清須市	朝日遺跡	清須市西田中松本 13	個人	H31.2.4	住宅	3823	H31.2.27	発掘調査
清須市	清洲城下町遺跡	清須市一場神明前 558-1、558-2、558-3、558-4、558-5、558-6、561-1、565	学校法人佑愛学園	H30.9.12	その他建物	2274	H30.10.9	発掘・立会
北名古屋	高田寺遺跡	北名古屋高田寺屋敷地内	中部電力株式会社	H30.4.21	その他開発	472	H30.5.10	慎重工事
北名古屋	野崎城跡	北名古屋野崎城屋敷 33 番、34 番	個人	H30.4.20	個人住宅	473	H30.5.10	慎重工事
北名古屋	能田旭遺跡	北名古屋能田北屋敷 402-2 番地先	東邦瓦斯株式会社	H30.5.15	ガス等	765	H30.5.28	慎重工事
北名古屋	能田旭西遺跡	北名古屋能田蓮池 43 番 7	個人	H30.5.18	個人住宅	766	H30.5.28	慎重工事
北名古屋	鹿田遺跡	北名古屋鹿田合田 176 番 3	セキスイハイム中部株式会社	H30.5.17	個人住宅	770	H30.5.28	慎重工事
北名古屋	弥勒寺御申塚遺跡	北名古屋弥勒寺東 3 丁目 71 地先	個人	H30.5.30	その他開発	851	H30.6.6	慎重工事
北名古屋	弥勒寺御申塚遺跡	北名古屋弥勒寺東 4 丁目 18 番地先他 1 箇所	東邦瓦斯株式会社	H30.11.16	ガス等	2875	H30.12.3	慎重工事
北名古屋	十二社遺跡	北名古屋熊之庄十二社 95-1 地先	中部電力株式会社	H31.1.12	その他開発	3624	H31.2.4	慎重工事
北名古屋	宮浦遺跡	北名古屋九之坪東町～宮浦地内	東邦瓦斯株式会社	H31.2.6	ガス等	3911	H31.3.4	慎重工事
北名古屋	北浦遺跡	北名古屋久地野北浦 55 番 1、55 番 2	個人	H31.2.2	住宅	4020	H31.3.8	慎重工事
北名古屋	六所遺跡	北名古屋片場六所 30 番地先	中部電力株式会社	H31.3.18	その他開発	4398	H31.3.28	慎重工事
北名古屋	中之郷北遺跡	北名古屋宇福寺 179	株式会社岩田組	H30.4.5	その他開発	230	H30.4.17	工事立会
北名古屋	徳重遺跡	北名古屋徳重米野 61 番、65 番	株式会社サンヨーハウジング名古屋	H30.5.12	個人住宅	681	H30.5.22	工事立会
北名古屋	高田寺遺跡	北名古屋高田寺屋敷地内	東邦瓦斯株式会社	H30.6.6	ガス等	1069	H30.6.19	工事立会
北名古屋	徳重遺跡	北名古屋徳重米野 61 番 5	個人	H30.6.5	個人住宅	1073	H30.6.19	工事立会
北名古屋	徳重遺跡	北名古屋徳重米野 61 番 2	個人	H30.6.5	個人住宅	1074	H30.6.19	工事立会
北名古屋	久地野北浦遺跡	北名古屋久地野北浦 81 番	株式会社エサキホーム	H30.6.8	個人住宅	1095	H30.6.20	工事立会
北名古屋	六所遺跡	北名古屋片場六所地内	中部電力株式会社	H30.6.14	その他開発	1131	H30.6.26	工事立会
北名古屋	中之郷北遺跡	北名古屋中之郷諏訪 28 番、30 番の一部	個人	H30.10.5	個人住宅	2461	H30.10.23	工事立会
北名古屋	草木遺跡	北名古屋薬師寺草木 74 番	個人	H30.10.24	個人住宅	2655	H30.11.12	工事立会
北名古屋	法成寺遺跡	北名古屋法成寺八竜地内	東邦瓦斯株式会社	H30.11.16	ガス等	2874	H30.12.3	工事立会
北名古屋	中之郷北遺跡	北名古屋中之郷栗島 6 番	個人	H30.11.26	個人住宅	3025	H30.12.13	工事立会

市町村名	遺跡の名称	所在地	届出者	届出日付	工事の 目的	県文書番号		指示事項
						30教生	通知日付	
北名古屋市	八幡西遺跡	北名古屋市熊之庄八幡49番1、49番2、273番1	株式会社中日長栄社	H30.12.6	その他建物	3143	H30.12.20	工事立会
北名古屋市	草木遺跡	北名古屋市薬師寺草木88	個人	H31.1.24	個人住宅	3840	H31.2.28	工事立会
北名古屋市	山浦遺跡	北名古屋市薬師寺山浦地内	東邦瓦斯株式会社	H31.3.14	ガス等	4377	H31.3.28	工事立会
東郷町	黒笹121号窯跡	愛知郡東郷町大字諸輪字百々51-19	トヨタホーム株式会社	H30.5.28	宅地造成	951	H30.6.11	発掘・無届
豊山町	豊場青塚古墳、青塚岩	西春日井郡豊山町大字豊場字青塚屋敷71-1	中部電力株式会社	H30.7.6	その他開発	1411	H30.7.18	慎重工事
扶桑町	柏森遺跡	丹羽郡扶桑町大字柏森字中島～字西前地内	東邦瓦斯株式会社	H30.7.28	ガス等	1736	H30.8.23	慎重工事
扶桑町	高木遺跡	丹羽郡扶桑町大字高木字福1238番地	個人	H30.4.16	個人住宅	354	H30.4.26	工事立会
扶桑町	高木遺跡	丹羽郡扶桑町大字斎藤字御堂～字宮添地内	東邦瓦斯株式会社	H30.4.25	ガス等	574	H30.5.14	工事立会
扶桑町	竹藪遺跡	丹羽郡扶桑町大字柏森字平塚185番地先	東邦瓦斯株式会社	H30.5.17	ガス等	789	H30.5.29	工事立会
扶桑町	高木遺跡	丹羽郡扶桑町大字高木字吉山818番	個人	H30.8.27	住宅	2006	H30.9.7	工事立会
津島市	宇治遺跡	津島市宇治町字小船戸地内番76-1、76-2、77、78、79、80、81、82、83、84、85、183、86、87、88、89、90-1、90-2、120、121、122番	八木鋼材株式会社	H30.12.6	その他建物	3202	H30.12.26	慎重工事
愛西市	古御堂遺跡	愛西市古瀬町郷浦54番	中部電力株式会社	H30.7.5	その他開発	1413	H30.7.18	慎重工事
愛西市	古御堂遺跡	愛西市古瀬町郷浦54番	個人	H30.9.10	個人住宅	2239	H30.10.2	慎重工事
愛西市	大御堂遺跡	愛西市勝幡町緑町62番	個人	H30.9.18	個人住宅	2278	H30.10.9	慎重工事
愛西市	稲葉本郷遺跡	愛西市稲葉町本郷169番	アイディホーム株式会社	H30.12.28	個人住宅	3632	H31.2.4	慎重工事
愛西市	松原遺跡	愛西市内佐屋町西新田99番	株式会社イークリエイト	H31.3.5	宅地造成	4337	H31.3.26	慎重工事
愛西市	中田面遺跡	愛西市柚木町東田面709番、710番	個人	H30.6.27	個人住宅	1316	H30.7.9	工事立会
愛西市	内佐屋郷遺跡	愛西市内佐屋町郷162番1、164番3	一建設株式会社	H30.9.18	個人住宅	2276	H30.10.9	工事立会
愛西市	日置本郷B遺跡	愛西市日置町本郷1285-5	株式会社宮崎工務店	H30.12.21	個人住宅	3372	H31.1.11	工事立会
あま市	清林寺遺跡	あま市坂牧大塚25、28、30	株式会社エサキホーム	H30.3.23	個人住宅	190	H30.4.23	慎重工事
あま市	清林寺遺跡	あま市坂牧大塚28	中部電力株式会社	H30.3.23	その他開発	191	H30.4.23	慎重工事
あま市	森南遺跡	あま市森三丁目7番25	個人	H30.4.23	個人住宅	615	H30.5.16	慎重工事
あま市	清明遺跡	あま市新居屋清明70番1	個人	H30.5.12	個人住宅	691	H30.5.22	慎重工事
あま市	廻間遺跡	あま市中橋廻間64番47	個人	H30.5.19	個人住宅	837	H30.5.31	慎重工事
あま市	清林寺遺跡	あま市坂牧大塚77・78	個人	H30.6.12	個人住宅	1111	H30.6.21	慎重工事
あま市	阿弥陀寺遺跡	あま市石作阿弥陀寺67-1、他12筆	濱嶋運輸有限公司	H30.7.31	その他建物	1931	H30.8.31	慎重工事
あま市	清明遺跡	あま市新居屋久洲郷116番1	個人	H30.8.10	個人住宅	1932	H30.8.31	慎重工事
あま市	清林寺遺跡	あま市本郷花ノ木65	個人	H30.10.31	住宅	2813	H30.11.26	慎重工事
あま市	森南遺跡	あま市森三丁目8番19	有限会社河建設計	H30.11.27	個人住宅	3044	H30.12.14	慎重工事
あま市	森南遺跡	あま市森三丁目8番17	個人	H30.12.9	個人住宅	3234	H30.12.27	慎重工事
あま市	森南遺跡	あま市森三丁目8番18	有限会社河建設計	H31.1.16	個人住宅	3633	H31.2.4	慎重工事
あま市	甚目寺遺跡	あま市甚目寺郷中18番地先	東邦瓦斯株式会社	H31.2.12	ガス等	4017	H31.3.8	慎重工事
あま市	森南遺跡	あま市森三丁目8番5	個人	H31.2.18	個人住宅	4069	H31.3.13	慎重工事
あま市	清林寺遺跡	あま市坂牧大塚43	個人	H31.2.11	個人住宅	4070	H31.3.13	慎重工事
あま市	阿弥陀寺遺跡	あま市石作阿弥陀寺地内	東邦瓦斯株式会社	H31.2.25	ガス等	4176	H31.3.15	慎重工事
あま市	甚目寺遺跡	あま市甚目寺郷中17番2、17番4、17番5、2番1	株式会社ライフサワダ	H31.2.25	住宅	4177	H31.3.15	慎重工事
半田市	成岩城跡	半田市有楽町6丁目5-3、7丁目1-1、1-6	中部電力株式会社	H30.4.6	その他開発	240	H30.4.17	慎重工事
半田市	成岩城跡	半田市花園町一丁目16-6番地先	東邦瓦斯株式会社	H30.5.19	ガス等	811	H30.5.30	慎重工事
半田市	大昌寺池遺跡	半田市栄町4丁目63番	個人	H30.6.24	その他開発	1282	H30.7.5	慎重工事
半田市	成岩城跡	半田市有楽町7丁目1-6、8-1、9-3、9-1地内	中部電力株式会社	H30.7.26	その他開発	1732	H30.8.23	慎重工事
半田市	港本町遺跡	半田市港本町二丁目90番、91番	有限会社井土建設	H30.9.23	その他開発	2428	H30.10.22	慎重工事
半田市	成岩城跡	半田市有楽町7丁目36-1地内	中部電力株式会社	H31.1.18	その他開発	3710	H31.2.8	慎重工事
半田市	大昌寺池遺跡	半田市栄町4丁目55-3	中部電力株式会社	H30.4.11	その他開発	209	H30.4.18	工事立会
半田市	港本町遺跡	半田市港本町2丁目27地内	中部電力株式会社	H30.5.19	その他開発	806	H30.5.30	工事立会

市町村名	遺跡の名称	所在地	届出者	届出日付	工事の目的	県文書番号		指示事項
						30教生	通知日付	
半田市	大昌寺池遺跡	半田市栄町4丁目55-3	中部電力株式会社	H30.6.27	その他開発	1319	H30.7.9	工事立会
半田市	港本町遺跡	半田市港本町2丁目90番、91番	一建設株式会社	H30.10.17	個人住宅	2618	H30.11.12	工事立会
半田市	大高山古窯群	半田市上池町2丁目30-6地先	中部電力株式会社	H30.11.9	その他開発	2831	H30.11.28	工事立会
常滑市	宮山城跡	常滑市金山字城下48	合同会社サンエイト	H31.1.17	その他開発	3654	H31.2.5	慎重工事
常滑市	海音寺東遺跡	常滑市大野町3丁目16、17、86、87番地	個人	H30.6.29	個人住宅	1313	H30.7.9	工事立会
常滑市	勇田古窯群	常滑市松原字勇田31番2、31番4、31番6	e-system株式会社	H30.7.3	その他開発	1385	H30.7.17	工事立会
東海市	東大堀1号窯	東海市加木屋町東大堀22番49、32番69、32番77、32番78の一部、32番81の一部、32番175、32番176、32番481、32番676	個人	H30.3.29	個人住宅	193	H30.4.23	慎重工事
東海市	畑間遺跡	東海市太田川駅周辺土地区画整理事業地内33街区8・9	個人	H30.4.4	個人住宅	195	H30.4.23	慎重工事
東海市	大木之本遺跡	東海市養父町森東13番2、14番2	個人	H30.5.24	個人住宅	893	H30.6.6	慎重工事
東海市	丸根古墳	東海市荒尾町丸根1番、宮ノ川55番、富貴ノ台5丁目177番他29筆	新日鉄興和不動産株式会社	H30.5.26	宅地造成	896	H30.6.6	慎重工事
東海市	滝川半斎屋敷、横須賀代官所、横須賀御殿	東海市高横須賀町御亭12番15、烏帽子81番2	個人	H30.5.23	住宅兼	1008	H30.6.13	慎重工事
東海市	貴船遺跡	東海市富木島町外面30番6	中部電力株式会社	H30.5.21	その他開発	1029	H30.6.13	慎重工事
東海市	畑間遺跡	東海市大田町の場138	個人	H30.6.12	その他開発	1099	H30.6.20	慎重工事
東海市	菩薩遺跡	東海市名和町寢堂118	個人	H30.8.8	個人住宅	1852	H30.8.23	慎重工事
東海市	畑間遺跡	東海市大田町畑間175地内、大田町畑間107-第1地先	中部電力株式会社	H30.10.2	その他開発	2520	H30.10.26	慎重工事
東海市	畑間遺跡	知多都市計画事業 東海太田川駅周辺土地区画整理事業地内98街区2の一部	個人	H30.10.17	個人住宅	2625	H30.11.6	慎重工事
東海市	畑間遺跡	知多都市計画事業 東海太田川駅周辺土地区画整理事業地内98街区2の一部	個人	H30.10.17	個人住宅	2626	H30.11.6	慎重工事
東海市	畑間遺跡	知多都市計画事業 東海太田川駅周辺土地区画整理事業地内98街区2の一部	個人	H30.10.17	個人住宅	2627	H30.11.6	慎重工事
東海市	畑間遺跡	東海市大田町の場地内 知多都市計画事業 東海太田川駅周辺土地区画整理事業 121街区3画地	中部電力株式会社	H30.10.22	その他開発	2658	H30.11.9	慎重工事
東海市	名和前新田堤防	東海市南柴田町八ノ割138番14地先～名和町二番割下33番1地先	東邦瓦斯株式会社	H30.10.31	ガス等	2718	H30.11.20	慎重工事
東海市	東畑遺跡	太田川駅周辺土地区画整理事業104-3街区、1-1、1-2	個人	H30.11.6	個人住宅	2773	H30.11.22	慎重工事
東海市	漁脇遺跡	東海市元浜町18番3、養父町漁脇48番1	エイケンホーム	H30.11.20	その他開発	3017	H30.12.13	慎重工事
東海市	畑間遺跡	知多都市計画事業東海太田川駅周辺土地区画整理事業36街区17-2	個人	H30.11.20	個人住宅	3018	H30.12.13	慎重工事
東海市	大木之本遺跡	東海市養父町森東13番3、14番4、16番2の一部	個人	H30.12.11	個人住宅	3252	H30.12.27	慎重工事
東海市	島ノ内遺跡	東海市養父町八王子41番1	中部電力株式会社	H30.12.21	その他開発	3374	H31.1.11	慎重工事
東海市	畑間遺跡、東畑遺跡	東海市太田川駅周辺土地区画整理事業99街区、100街区、104-2街区、105街区、街区公園3号	中部電力株式会社	H31.2.21	その他開発	4209	H31.3.19	慎重工事
東海市	大木之本遺跡	東海市養父町森東13番地3地先	東邦瓦斯株式会社	H31.2.28	ガス等	4227	H31.3.20	慎重工事
東海市	畑間遺跡	東海市大田町東畑117番17、117番18	個人	H30.3.27	個人住宅	202	H30.4.18	工事立会
東海市	畑間遺跡	知多都市計画事業東海太田川駅周辺土地区画整理事業36街区17-3	個人	H30.4.11	個人住宅	229	H30.4.17	工事立会

市町村名	遺跡の名称	所在地	届出者	届出日付	工事の目的	県文書番号		指示事項
						30教生	通知日付	
東海市	畑間遺跡	東海市大田町畑間 175	株式会社愛知工務店	H30.5.30	その他建物	886	H30.6.6	工事立会
東海市	畑間遺跡	東海太田川駅周辺土地区画整理事業 98 街区 5-1 画地	個人	H30.6.13	個人住宅	1096	H30.6.20	工事立会
東海市	菩薩遺跡	東海市名和町寢覚 118	個人	H30.6.25	住宅兼	1275	H30.7.5	工事立会
東海市	畑間遺跡	東海市大田町の場 56-1、56-2、57、67、68-1、69-1	個人	H30.8.9	個人住宅	1838	H30.8.23	工事立会
東海市	畑間遺跡	東海太田川駅周辺土地区画整理事業第 96 街区 11 番 1、11 番 2	個人	H30.8.22	住宅	1989	H30.9.7	工事立会
東海市	大門遺跡	東海市横須賀町三ノ割 82 番	個人	H30.9.10	個人住宅	2362	H30.10.12	工事立会
東海市	畑間遺跡	知多都市計画事業 東海太田川駅周辺土地区画整理事業 95 街区 4 東海市大田町前田 49、50、大田町の場 15-1、16、17、18、19、31、32	個人	H30.10.24	住宅	2656	H30.11.9	工事立会
東海市	漁脇遺跡	東海市養父町漁脇 48 番 1、元浜町 18 番 3	一建設株式会社	H31.2.22	個人住宅	4331	H31.3.26	工事立会
東海市	畑間遺跡	東海太田川駅周辺土地区画整理事業 36 街区 17-1 画地	個人	H31.3.11	個人住宅	4374	H31.3.27	工事立会
東海市	東畑遺跡	東海市太田川駅周辺土地区画整理事業 104-2 街区 1	個人	H30.7.6	住宅	1679	H30.8.7	発掘調査
東海市	畑間遺跡	東海市大田町前田 45-1、45-3、45-4、45-5、46、47-2、48-1、52、53-1、的場 20、21、22-2、22-3、22-4、28-1、28-2	個人	H30.5.14	住宅	742	H30.5.23	無届着工
大府市	深廻間 B 古窯群	大府市柁山町四丁目 79 番	個人	H30.3.27	個人住宅	81	H30.4.9	慎重工事
大府市	山中遺跡	大府市森岡町 1 丁目 118 番地先～3 丁目 297 番地先	東邦瓦斯株式会社	H30.3.23	ガス等	82	H30.4.9	慎重工事
大府市	共栄遺跡	大府市共栄町六丁目 346 番、347 番	個人	H30.5.31	住宅	894	H30.6.6	慎重工事
大府市	久分古窯遺跡	大府市共西町四丁目 14 番 11、14 番 12、14 番 13、14 番 14、14 番 15	個人	H30.6.1	住宅	945	H30.6.8	慎重工事
大府市	寺田遺跡	大府市横根町寺田 117 番 2	個人	H30.5.31	個人住宅	1294	H30.7.5	慎重工事
大府市	久分古窯群	大府市共西町四丁目 14 番 1、46 番、47 番 1、58 番、167 番、168 番	個人	H30.7.24	個人住宅	1518	H30.7.30	慎重工事
大府市	久分古窯群	大府市共西町四丁目 23 番 1、46 番、47 番 1	個人	H30.8.17	個人住宅	1851	H30.8.23	慎重工事
大府市	深廻間 B 古窯群	大府市柁山町四丁目 78 番	個人	H30.12.11	個人住宅	3148	H30.12.20	慎重工事
大府市	共栄遺跡	大府市共栄町六丁目 400	個人	H30.12.14	個人住宅	3293	H31.1.8	慎重工事
大府市	奥谷古窯	大府市共西町一丁目 50 番、61 番	個人	H31.1.15	個人住宅	3635	H31.2.4	慎重工事
大府市	奥谷古窯	大府市共西町一丁目 62	個人	H31.1.23	個人住宅	3667	H31.2.6	慎重工事
大府市	奥谷古窯	大府市共西町一丁目 62 番	個人	H31.2.1	個人住宅	3824	H31.2.27	慎重工事
知多市	大廻間遺跡	知多市朝倉町 275 番地先～296 番地先	東邦瓦斯株式会社	H30.4.12	ガス等	405	H30.5.1	慎重工事
知多市	巽が丘 A 古窯	知多市八幡字笠廻間 12 番 176、12 番 169	個人	H30.5.19	個人住宅	793	H30.5.28	慎重工事
知多市	堀切古墓、八幡森遺跡	知多市八幡字堀切 89 番 1 地先～字荒古後 19 番 1 地先	東邦瓦斯株式会社	H30.5.29	ガス等	946	H30.6.8	慎重工事
知多市	細見遺跡	知多市八幡字細見 96 番 3、97 番 1、97 番 2、97 番 3、97 番 6	個人	H30.10.30	住宅	2775	H30.11.22	慎重工事
知多市	深山口古窯群	知多市八幡字深山口 70 番 49	株式会社東栄住宅	H30.11.9	個人住宅	2855	H30.11.29	慎重工事
知多市	籠池古窯群	知多市上り戸 1 丁目、2 丁目地先	J F E エンジニアリング株式会社	H31.3.5	ガス等	4370	H31.3.27	慎重工事
知多市	毛貫坂古窯、二番鐘古窯群、池下古窯	知多市佐布里字毛貫坂 1 番 1 他	知多太陽光発電合同会社	H30.3.6	その他開発	201	H30.4.18	工事立会
知多市	大草城跡	知多市大草字中道筋 79 番	個人	H30.4.3	個人住宅	216	H30.4.17	工事立会
知多市	荒井遺跡	知多市八幡字荒井 101	一建設株式会社	H30.5.5	個人住宅	609	H30.5.15	工事立会
知多市	荒井遺跡	知多市八幡字荒井 29 番の一部、27 番 2、26 番 2	個人	H30.5.15	個人住宅	735	H30.5.23	工事立会
知多市	大草城跡	知多市大草字東屋敷 108-5 他	中部電力株式会社	H30.6.20	その他開発	1232	H30.7.2	工事立会
知多市	堀切遺跡	知多市八幡字堀切地先	東邦瓦斯株式会社	H30.8.7	ガス等	1867	H30.8.28	工事立会
知多市	下内橋遺跡	知多市寺本新町二丁目 204-1	個人	H30.8.28	個人住宅	1973	H30.9.4	工事立会
知多市	堀切遺跡	知多市八幡字堀切 17 番 1	有限会社サンワ	H30.8.31	宅地造成	2111	H30.9.18	工事立会
知多市	大草城跡	知多市大草字東屋敷 108 番 12、13、14	個人	H30.10.3	個人住宅	2488	H30.10.25	工事立会
知多市	西屋敷貝塚	知多市新知西屋敷 12-1	個人	H30.10.9	その他建物	2515	H30.10.26	工事立会

市町村名	遺跡の名称	所在地	届出者	届出日付	工事の目的	県文書番号		指示事項
						30教生	通知日付	
知多市	大草城跡	知多市大草字東屋敷 108-14、東屋敷乙 108-15	中部電力株式会社	H30.11.30	その他開発	3262	H30.12.27	工事立会
知多市	堀切遺跡	知多市八幡字堀切 77 番	一建設株式会社	H30.12.15	個人住宅	3370	H31.1.11	工事立会
知多市	大草城跡	知多市大草字東屋敷 57、江端 17	中部電力株式会社	H31.1.18	その他開発	3637	H31.2.4	工事立会
知多市	中島遺跡	知多市八幡字中島 101 番地	個人	H31.2.7	個人住宅	3879	H31.2.28	工事立会
阿久比町	椋岡唐松遺跡	知多郡阿久比町大字椋岡字唐松 23 番 24 番	個人	H30.6.18	その他開発	1112	H30.6.21	慎重工事
阿久比町	草中根古窯群	知多郡阿久比町草木草中根地先	J F E エンジニアリング株式会社	H31.3.5	ガス等	4230	H31.3.20	工事立会
美浜町	奥田石畑製塩遺跡	知多郡美浜町大字奥田字石畑 224	中部電力株式会社	H30.7.10	その他開発	1531	H30.7.30	慎重工事
美浜町	①鶉の池 A 古窯、 ②鶉の池 H 古窯、 ③豆池 A 古窯群	①知多郡美浜町上野間字曾力地内、②知多郡美浜町上野間字尾木毛地内、③知多郡美浜町布土字豆池地内	東邦瓦斯株式会社	H30.5.24	ガス等	1004	H30.6.13	工事立会
美浜町	奥田石畑製塩遺跡	知多郡美浜町大字奥田字石畑 135 番 2	個人	H30.11.17	その他建物	2980	H30.12.11	工事立会
美浜町	奥田砂原製塩遺跡	知多郡美浜町大字奥田字砂原 10-1、14-10、30-2、39-22	中部電力株式会社	H30.11.29	その他開発	3144	H30.12.20	工事立会
美浜町	奥田石畑製塩遺跡	知多郡美浜町大字奥田字石畑 146	ライフテック株式会社	H30.12.28	その他開発	3609	H31.2.1	工事立会
美浜町	奥田石畑製塩遺跡	知多郡美浜町大字奥田字石畑 279 番	株式会社サンワテック	H31.1.17	その他開発	3743	H31.2.13	工事立会
美浜町	坪山池 B 古窯群	知多郡美浜町大字奥田字南廻間 17-16、17-20 の一部、17-21 の一部、17-37 の一部、18	株式会社ビッグ・アース	H30.12.26	その他開発	4128	H31.3.14	工事立会
武豊町	ウスガイト遺跡	知多郡武豊町大字富貴字新西側 114 番、115 番 1	個人	H30.3.27	個人住宅	111	H30.4.9	工事立会
武豊町	ウスガイト遺跡	知多郡武豊町大字富貴字海道 15-4 地内	中部電力株式会社	H30.4.12	その他開発	231	H30.4.17	工事立会
武豊町	ウスガイト遺跡	武豊町富貴字中道 59 番 3、61 番 1、61 番 7	株式会社東海ホームズ	H30.4.13	個人住宅	348	H30.4.26	工事立会
武豊町	ウスガイト遺跡	知多郡武豊町大字富貴字郷北 89-1、89-2 地内	中部電力株式会社	H30.5.8	その他開発	610	H30.5.16	工事立会
武豊町	久原池古窯	知多郡武豊町大字富貴地内	東邦瓦斯株式会社	H30.5.24	ガス等	788	H30.5.29	工事立会
武豊町	ウスガイト遺跡	知多郡武豊町大字富貴字新薄里 179	個人	H30.5.25	個人住宅	835	H30.5.31	工事立会
武豊町	若宮遺跡	知多郡武豊町字若宮 73-45 地先、94-1 地先	中部電力株式会社	H30.6.6	その他開発	1001	H30.6.13	工事立会
武豊町	ウスガイト遺跡	知多郡武豊町大字富貴字新西側 12 番	個人	H30.8.11	個人住宅	1850	H30.8.23	工事立会
武豊町	下門遺跡	知多郡武豊町エケ屋敷 87-1	個人	H30.8.9	個人住宅	1934	H30.8.31	工事立会
武豊町	上ヶ遺跡	知多郡武豊町字下門 74 番 1	個人	H30.9.25	個人住宅	2379	H30.10.15	工事立会
武豊町	真楽寺遺跡	知多郡武豊町大字東大高字郷道東 5 番 3、37 番 4、37 番 5	個人	H30.10.7	個人住宅	2463	H30.10.23	工事立会
武豊町	砂畑遺跡	知多郡武豊町大字東大高字砂畑 71 番	個人	H30.10.18	個人住宅	2543	H30.10.30	工事立会
武豊町	下門遺跡	知多郡武豊町エケ屋敷 77 番 24	個人	H30.11.6	個人住宅	2737	H30.11.20	工事立会
武豊町	ウスガイト遺跡	知多郡武豊町大字富貴字新西側 96 番、97 番、98 番、99 番、100 番	株式会社アールプランナー	H30.11.21	宅地造成	2930	H30.12.7	工事立会
武豊町	ウスガイト遺跡	知多郡武豊町大字富貴字新西側 128-2	個人	H30.12.5	個人住宅	3123	H30.12.18	工事立会
武豊町	ウスガイト遺跡	知多郡武豊町大字富貴字新薄里 79	株式会社チタコーポレーション	H30.12.20	個人住宅	3295	H31.1.8	工事立会
武豊町	ウスガイト遺跡	知多郡武豊町大字富貴字新薄里 13 番	一建設株式会社	H30.12.20	個人住宅	3296	H31.1.8	工事立会
武豊町	石川貝塚	知多郡武豊町字中狭 25 番 1	一建設株式会社	H30.12.20	個人住宅	3297	H31.1.8	工事立会
武豊町	ウスガイト遺跡	知多郡武豊町富貴新西側 128-1、128-3	個人	H30.12.21	個人住宅	3303	H31.1.8	工事立会
武豊町	若宮遺跡	知多郡武豊町字若宮 73 番 30	個人	H31.1.11	個人住宅	3605	H31.2.1	工事立会
武豊町	ウスガイト遺跡	知多郡武豊町大字富貴字新西側 128 番 3、128 番 4	個人	H31.1.28	個人住宅	3758	H31.2.14	工事立会
武豊町	下門遺跡	知多郡武豊町字エケ屋敷 21 番地	有限会社河建設計	H31.2.6	個人住宅	3878	H31.2.28	工事立会
武豊町	下門遺跡	知多郡武豊町字エケ屋敷 87-1	中部電力株式会社	H31.2.15	その他開発	4023	H31.3.8	工事立会
岡崎市	上矢崎古窯	岡崎市上地三丁目 12 番 1 地先～緑丘一丁目 31 番 14 地先	東邦瓦斯株式会社	H30.3.26	ガス等	83	H30.4.9	慎重工事
岡崎市	山伏遺跡	岡崎市森越町字森下 1 番 5	株式会社フジケン	H30.3.27	個人住宅	99	H30.4.9	慎重工事
岡崎市	山伏遺跡	岡崎市森越町字森下 1 番 4	株式会社フジケン	H30.3.27	個人住宅	100	H30.4.9	慎重工事
岡崎市	愛宕山遺跡	岡崎市伊賀町字愛宕山 59 番 10	個人	H30.4.6	個人住宅	241	H30.4.17	慎重工事



市町村名	遺跡の名称	所在地	届出者	届出日付	工事の目的	県文書番号		指示事項
						30教生	通知日付	
岡崎市	社口遺跡	岡崎市在家町字社口7番	株式会社浅井製作所	H30.4.4	宅地造成	242	H30.4.17	慎重工事
岡崎市	車塚遺跡	岡崎市岩津町字車塚144番1	個人	H30.3.23	個人住宅	243	H30.4.17	慎重工事
岡崎市	平岩城跡	岡崎市明大寺町字川端34番1地先～上明大寺町2丁目15番地先	東邦瓦斯株式会社	H30.4.10	ガス等	322	H30.4.23	慎重工事
岡崎市	ハサマ遺跡	岡崎市大平町字下り25番13	個人	H30.5.16	個人住宅	700	H30.5.22	慎重工事
岡崎市	神明遺跡	岡崎市柱五丁目7番6の一部、7番5の一部	個人	H30.5.21	個人住宅	768	H30.5.28	慎重工事
岡崎市	矢作城跡	岡崎市矢作町字羽城3番4、3番6	株式会社フジケン	H30.5.28	個人住宅	902	H30.6.8	慎重工事
岡崎市	山伏遺跡	岡崎市森越町字森下1番3	株式会社フジケン	H30.5.28	個人住宅	904	H30.6.8	慎重工事
岡崎市	岡崎城総堀跡	岡崎市康生通南三丁目10番地先	東邦瓦斯株式会社	H30.6.4	ガス等	968	H30.6.11	慎重工事
岡崎市	ハサマ遺跡	岡崎市大平町字下り25番6	個人	H30.7.6	個人住宅	1381	H30.7.17	慎重工事
岡崎市	真宮遺跡	岡崎市上六名一丁目9番15地先～9番33地先	東邦瓦斯株式会社	H30.7.10	ガス等	1437	H30.7.20	慎重工事
岡崎市	中ノ坂第7号墳	岡崎市真福寺町字中ノ坂1番の一部	大和ハウス工業株式会社	H30.7.6	住宅	1444	H30.7.20	慎重工事
岡崎市	奥屋遺跡	岡崎市大平町字中天39番地	株式会社エサキホーム	H30.7.6	個人住宅	1462	H30.7.20	慎重工事
岡崎市	権水古墳	岡崎市細川町字宮畑59番地先～89番地先	東邦瓦斯株式会社	H30.8.1	ガス等	1668	H30.8.7	慎重工事
岡崎市	百々城跡	岡崎市百々町字池ノ入24番3地先	東邦瓦斯株式会社	H30.9.7	ガス等	2147	H30.9.20	慎重工事
岡崎市	岡崎城総堀跡	岡崎市八帖北町3番90	株式会社フジケン	H30.9.28	個人住宅	2429	H30.10.22	慎重工事
岡崎市	大樹寺境内地跡	岡崎市鴨田町字広元101番4	クラシスホーム株式会社	H30.10.1	個人住宅	2430	H30.10.22	慎重工事
岡崎市	ハサマ遺跡	岡崎市大平町字下り25番21	個人	H30.10.9	個人住宅	2466	H30.10.23	慎重工事
岡崎市	ハサマ遺跡	岡崎市大平町字下り25番18	個人	H30.10.15	個人住宅	2519	H30.10.26	慎重工事
岡崎市	ハサマ遺跡	岡崎市大平町字下り25番10	個人	H30.10.17	個人住宅	2575	H30.11.1	慎重工事
岡崎市	岡崎城総堀跡	岡崎市西魚町37-2	ウッド・アート・スタジオ株式会社	H30.10.22	個人住宅	2628	H30.11.6	慎重工事
岡崎市	ハサマ遺跡	岡崎市大平町字下り25番19	個人	H30.10.30	個人住宅	2690	H30.11.12	慎重工事
岡崎市	岡崎城総堀跡	岡崎市八帖北町3番92	株式会社フジケン	H30.11.1	個人住宅	2774	H30.11.22	慎重工事
岡崎市	下矢崎古窯	岡崎市上地三丁目26番10地先～28番1地先	東邦瓦斯株式会社	H30.11.28	ガス等	2992	H30.12.11	慎重工事
岡崎市	竜海院遺跡、西郷塚第1号墳、西郷塚第2号墳、西郷塚第3号墳	岡崎市明大寺町字西郷中38-2	大学共同利用機関法人自然科学研究機構	H30.12.13	その他建物	3231	H30.12.27	慎重工事
岡崎市	ハサマ遺跡	岡崎市大平町字下り25-20	個人	H31.3.11	個人住宅	4349	H31.3.26	慎重工事
岡崎市	奥屋遺跡	岡崎市大平町字中天32-9、32-14、32-6、32-10、32-13、32-8、39-3	個人	H29.12.9	宅地造成	108	H30.4.9	工事立会
岡崎市	奥屋遺跡	岡崎市大平町字中天33-19	個人	H29.12.9	宅地造成	116	H30.4.9	工事立会
岡崎市	奥屋遺跡	岡崎市大平町字中天33-1、33-8	個人	H29.12.9	宅地造成	117	H30.4.9	工事立会
岡崎市	奥屋遺跡	岡崎市大平町字中天45-2	個人	H29.12.9	宅地造成	118	H30.4.9	工事立会
岡崎市	能見城跡	岡崎市柿田町6番10地先～城北町15番17地先	東邦瓦斯株式会社	H30.4.2	ガス等	206	H30.4.13	工事立会
岡崎市	足迫子遺跡	岡崎市柱曙二丁目8番14、8番15	株式会社フジケン	H30.4.6	住宅	226	H30.4.17	工事立会
岡崎市	岡崎城跡	岡崎市本町通一丁目32番の一部、康生通西一丁目2番	株式会社フジケン	H30.4.6	住宅	227	H30.4.17	工事立会
岡崎市	平田遺跡	岡崎市富永町字平田19番1	個人	H30.4.10	個人住宅	388	H30.5.1	工事立会
岡崎市	於御所遺跡	岡崎市岩津町字於御所83番4、83番3	個人	H30.4.16	個人住宅	389	H30.5.1	工事立会
岡崎市	新屋敷遺跡	岡崎市小針町字一シキ18番地～26番地先	東邦瓦斯株式会社	H30.4.18	ガス等	396	H30.5.1	工事立会
岡崎市	矢作川河床遺跡	岡崎市軸越町上川成28番他38筆	学校法人 安城学園	H30.4.25	その他建物	490	H30.5.9	工事立会
岡崎市	岡崎城跡	岡崎市板屋町94番地先～95番地先	東邦瓦斯株式会社	H30.5.7	ガス等	608	H30.5.16	工事立会
岡崎市	百々城跡	岡崎市百々町池ノ入21-3・24-6・29-47・58-1	藤本建設株式会社	H30.5.7	宅地造成	665	H30.5.22	工事立会
岡崎市	能見城跡	岡崎市柿田町6番29、6番30、6番32	個人	H30.5.11	個人住宅	682	H30.5.22	工事立会
岡崎市	奥屋遺跡	岡崎市大平町字中天32番3地先～33番5地先	東邦瓦斯株式会社	H30.5.16	ガス等	733	H30.5.23	工事立会
岡崎市	下市場遺跡	岡崎市桑谷町字森下88番1	株式会社岡崎工業	H30.5.21	その他建物	759	H30.5.25	工事立会
岡崎市	上和田城跡	岡崎市上和田町字南屋敷40番地先～41番地先	東邦瓦斯株式会社	H30.5.29	ガス等	898	H30.6.7	工事立会

市町村名	遺跡の名称	所在地	届出者	届出日付	工事の目的	県文書番号		指示事項
						30教生	通知日付	
岡崎市	北野廃寺跡	岡崎市北野町字中屋敷 107 番 3、107 番 5、108 番 1、108 番 2、120 番 7、121 番 4	個人	H30.6.5	個人住宅	979	H30.6.13	工事立会
岡崎市	中道遺跡	岡崎市大平町字東上野 45-8	株式会社川崎ハウジング中部	H30.5.15	個人住宅	980	H30.6.13	工事立会
岡崎市	北野廃寺跡	岡崎市北野町字郷裏 70 番 3	個人	H30.6.14	個人住宅	1106	H30.6.21	工事立会
岡崎市	小美城跡	岡崎市小美町字深萩 208 番	個人	H30.6.14	個人住宅	1110	H30.6.21	工事立会
岡崎市	山中城屋敷城跡	岡崎市本宿町字城屋敷 34 番 3	個人	H30.6.15	個人住宅	1198	H30.7.2	工事立会
岡崎市	正万遺跡	岡崎市宇頭町字出口 36 番 1	個人	H30.5.14	個人住宅	1312	H30.7.9	工事立会
岡崎市	古村積神社古墳	岡崎市細川町字長根 111 番 8、111 番 14	大黒屋建設株式会社	H30.7.9	その他建物	1414	H30.7.18	工事立会
岡崎市	社口田古銭出土地	岡崎市舞木町字宮前 18 番 1	個人	H30.7.13	宅地造成	1470	H30.7.25	工事立会
岡崎市	小針城跡、小針遺跡	岡崎市小針町字城跡 56-1・55-12 の一部	個人	H30.7.10	個人住宅	1472	H30.7.25	工事立会
岡崎市	平田遺跡	岡崎市富永町字平田 57 番 3、58 番 3	個人	H30.7.18	個人住宅	1526	H30.7.30	工事立会
岡崎市	真福寺跡	岡崎市真福寺町字東谷 45 番 2	個人	H30.7.23	個人住宅	1563	H30.8.1	工事立会
岡崎市	滝山寺遺跡	岡崎市滝町字入山 43 番 1	個人	H30.7.23	個人住宅	1577	H30.8.2	工事立会
岡崎市	真宮遺跡	岡崎市上六名一丁目 10 番 6	個人	H30.7.30	個人住宅	1658	H30.8.6	工事立会
岡崎市	甲山第二号墳	岡崎市六供町字甲越 6 番 18、6 番 48	シティーホーム株式会社	H30.7.26	宅地造成	1659	H30.8.6	工事立会
岡崎市	百々城跡	岡崎市百々町字池ノ入 14 番 9	シティーホーム株式会社	H30.7.26	宅地造成	1660	H30.8.6	工事立会
岡崎市	神明遺跡	岡崎市柱町字南屋敷 116 番 2、116 番 3、117 番 1	株式会社不動産 S H O P ナカジツ	H30.7.20	個人住宅	1673	H30.8.7	工事立会
岡崎市	井田城跡、山王遺跡	岡崎市井田町 546 番 8、564 番 9、546 番 12、546 番 15	個人	H30.7.30	個人住宅	1710	H30.8.10	工事立会
岡崎市	小針城跡、小針遺跡	岡崎市小針町字城跡 72 番 1	個人	H30.7.27	その他建物	1712	H30.8.10	工事立会
岡崎市	御堂山遺跡	岡崎市福岡町字御堂山 46 番 3、44 番 3	株式会社フジケン	H30.8.6	個人住宅	1750	H30.8.23	工事立会
岡崎市	平田遺跡	岡崎市東本郷町字西屋敷 22・23 合併地	宗教法人 正法寺	H30.8.8	その他建物	1780	H30.8.23	工事立会
岡崎市	奥屋遺跡	岡崎市大平町字中天 32 番地 6	個人	H30.8.13	個人住宅	1868	H30.8.28	工事立会
岡崎市	大平城跡	岡崎市大平町字才勝 14 番 1、15 番 2、48 番、49 番、113 番	個人	H30.8.10	住宅	1904	H30.8.30	工事立会
岡崎市	御堂山遺跡	岡崎市福岡町字御堂山 46 番 3、44 番 3	株式会社フジケン	H30.9.3	個人住宅	2132	H30.9.19	工事立会
岡崎市	五本松遺跡	岡崎市美合町字五本松 83 番 5	個人	H30.9.6	個人住宅	2171	H30.9.27	工事立会
岡崎市	奥屋遺跡	岡崎市大平町字中天 33 番 1、39 番 4	個人	H30.8.30	個人住宅	2197	H30.9.27	工事立会
岡崎市	岡城跡	岡崎市岡町字西側 10 番 1	個人	H30.9.10	個人住宅	2217	H30.10.1	工事立会
岡崎市	小針遺跡	岡崎市小針町二丁目 3-26、25	株式会社神谷組	H30.9.20	個人住宅	2264	H30.10.4	工事立会
岡崎市	広田川河床遺跡 C	岡崎市中島町字川田 4 番 4	アイディホーム株式会社	H30.9.20	個人住宅	2360	H30.10.12	工事立会
岡崎市	矢作城跡	岡崎市矢作町字土井城 26 の一部	個人	H30.9.18	住宅	2361	H30.10.12	工事立会
岡崎市	小針城跡、小針遺跡	岡崎市小針町字城跡 145-1、146-4、146-1、146-2、146-6、147、147-1、147-2、148、149、153-5、153-6、154-5、154-6、岡崎市小針字北畑 42、58、字城跡赤道の一部、字北畑赤道の一部	株式会社協和設計	H30.6.29	宅地造成	2457	H30.10.23	工事立会
岡崎市	於御所遺跡	岡崎市仁木町字東郷 179 番 1 地先～岩津町字於御所 177 番 1 地先	東邦瓦斯株式会社	H30.10.9	ガス等	2459	H30.10.23	工事立会
岡崎市	若一王子神社遺跡	岡崎市岩津町字壇ノ上 172 番 3 地先	東邦瓦斯株式会社	H30.10.10	ガス等	2501	H30.10.25	工事立会
岡崎市	小針城跡、小針遺跡	岡崎市小針町字城跡 106 番 2 地先～145 番 3 地先	東邦瓦斯株式会社	H30.10.11	ガス等	2502	H30.10.25	工事立会
岡崎市	八反田遺跡	岡崎市仁木町字八反田 11-2、11-7、11-8	個人	H30.10.12	個人住宅	2503	H30.10.25	工事立会
岡崎市	青山屋敷跡	岡崎市櫻山町字中原 11 番 8、12 番 1、12 番 2	個人	H30.10.17	個人住宅	2608	H30.11.6	工事立会
岡崎市	細田遺跡	岡崎市洞町字細田 20 番 12	個人	H30.10.22	個人住宅	2621	H30.11.6	工事立会
岡崎市	大樹寺境内地跡	岡崎市鴨田町字広元 60 番 1 地先～182 番 2 地先	東邦瓦斯株式会社	H30.10.30	ガス等	2684	H30.11.12	工事立会
岡崎市	井ノ口遺跡、井ノ口城跡	岡崎市井ノ口町字河原西 42 番地先～字楼 66 番地先	東邦瓦斯株式会社	H30.11.8	ガス等	2809	H30.11.26	工事立会
岡崎市	若一王子神社遺跡	岡崎市岩津町字壇ノ上 119 番 3 地先	東邦瓦斯株式会社	H30.11.8	ガス等	2810	H30.11.26	工事立会

市町村名	遺跡の名称	所在地	届出者	届出日付	工事の目的	県文書番号		指示事項
						30教生	通知日付	
岡崎市	土井城跡 A	岡崎市土井町字藤ノ木甲 18 番の一部	個人	H30.11.7	個人住宅	2811	H30.11.26	工事立会
岡崎市	車塚遺跡	岡崎市岩津町字車塚 32 番 1	個人	H30.11.8	個人住宅	2812	H30.11.26	工事立会
岡崎市	土井下屋敷跡	岡崎市土井町字荒井乙 47 番地先～字西番城 5 番 1 地先	東邦瓦斯株式会社	H30.11.15	ガス等	2851	H30.11.29	工事立会
岡崎市	矢作城跡	岡崎市矢作町字土井城 8 番 1	株式会社エサキホーム	H30.11.16	個人住宅	2927	H30.12.7	工事立会
岡崎市	御堂山遺跡	岡崎市福岡町字岩ヶ崎 2 番 2、3 番 2、4 番 1、5 番、6 番 1、7 番 1、9 番 2、15 番 1、33 番、34 番、字宮西 9 番 1、9 番 2、9 番 5、12 番 1 の一部、12 番 2	岡崎信用金庫	H30.11.14	その他建物	2928	H30.12.7	工事立会
岡崎市	小針遺跡	岡崎市小針町一丁目 3 番 1、3 番 2	個人	H30.11.20	個人住宅	2929	H30.12.7	工事立会
岡崎市	滝山寺遺跡	岡崎市滝町字入山 43 番 20	個人	H30.11.28	個人住宅	2985	H30.12.11	工事立会
岡崎市	於御所南遺跡	岡崎市岩津町於御所 25 番 2	個人	H30.11.28	個人住宅	2986	H30.12.11	工事立会
岡崎市	三ツ木城跡	岡崎市上三ツ木町字城堀 36-1、37-38-78	株式会社太田商店	H30.11.12	その他建物	3019	H30.12.13	工事立会
岡崎市	青野城屋敷跡	岡崎市上青野町字城屋敷 36 番 2	個人	H30.11.29	個人住宅	3020	H30.12.13	工事立会
岡崎市	田面遺跡	岡崎市洞町字田面 3 番 3、6 番 5	個人	H30.12.4	個人住宅	3067	H30.12.14	工事立会
岡崎市	奥屋遺跡	岡崎市大平町字森下 23 番 10 地先～字奥屋 48 番 8 地先	東邦瓦斯株式会社	H30.12.17	ガス等	3236	H30.12.27	工事立会
岡崎市	奥谷遺跡	岡崎市大平町字奥屋 15-1、30、33、34-3、35、36、39-1、40、字奥屋 35 番地先、字森下 23-1 番地先	有限会社石原不動産	H30.11.2	宅地造成	3369	H31.1.11	工事立会
岡崎市	坂戸遺跡	岡崎市島坂町字酒人 122-2	個人	H30.12.28	個人住宅	3484	H31.1.21	工事立会
岡崎市	山伏遺跡	岡崎市森越町字森下 1 番 6	株式会社フジケン	H31.1.7	個人住宅	3506	H31.1.23	工事立会
岡崎市	真福寺跡	岡崎市真福寺町字南谷 47 番 4、48 番 2	個人	H31.1.11	個人住宅	3509	H31.1.23	工事立会
岡崎市	在家城跡	岡崎市在家町字西浦 2 番地先～字宮前 1 番地先	東邦瓦斯株式会社	H31.1.10	ガス等	3539	H31.1.28	工事立会
岡崎市	一ノ坪遺跡	岡崎市大和町字牧内 76 番 1、78 番 5	個人	H31.1.10	個人住宅	3540	H31.1.28	工事立会
岡崎市	若一王子神社遺跡、岩津大膳城跡	岡崎市岩津町字檀ノ上 119 番 3 地先～字市場 74 番地先	東邦瓦斯株式会社	H31.1.11	ガス等	3568	H31.1.31	工事立会
岡崎市	渡城跡	岡崎市渡町字東浦 6 番、7 番、8 番、8 番 1、12 番 1、12 番 2、13 番	個人	H31.1.17	個人住宅	3629	H31.2.4	工事立会
岡崎市	角田遺跡	岡崎市昭和町字角田 48 番 1	個人	H31.1.23	個人住宅	3727	H31.2.8	工事立会
岡崎市	北野廃寺跡	岡崎市北野町字善佐 13 番 1、14 番 1	個人	H31.1.29	個人住宅	3776	H31.2.18	工事立会
岡崎市	前田遺跡	岡崎市東蔵前 1 丁目 7-20	個人	H31.2.4	個人住宅	3786	H31.2.18	工事立会
岡崎市	神明遺跡	岡崎市柱六丁目 7 番 3	個人	H31.2.4	個人住宅	3788	H31.2.18	工事立会
岡崎市	井ノ口遺跡、井ノ口城跡	岡崎市井ノ口町字楼 62 番 2	大和ハウス工業株式会社	H31.2.8	住宅	3875	H31.2.28	工事立会
岡崎市	井ノ口遺跡、井ノ口城跡	岡崎市井ノ口町字楼 62 番 1	大和ハウス工業株式会社	H31.2.8	住宅	3876	H31.2.28	工事立会
岡崎市	前田遺跡	岡崎市東蔵前 1 丁目 7-21	個人	H31.2.7	個人住宅	3877	H31.2.28	工事立会
岡崎市	干地遺跡	岡崎市仁木町字干地 11-1 (ほか 20 筆)	株式会社ユニハウス	H31.2.7	その他建物	3891	H31.2.28	工事立会
岡崎市	前田遺跡	岡崎市東蔵前 1 丁目 7-7	個人	H31.2.7	個人住宅	3892	H31.2.28	工事立会
岡崎市	安藤屋敷跡	岡崎市大和町字沓市場 102 番 1 地先～字西島 24 番 1 地先	東邦瓦斯株式会社	H31.2.8	ガス等	3893	H31.2.28	工事立会
岡崎市	高木遺跡	岡崎市柱二丁目 10 番地 7	株式会社エイチティービー	H31.2.10	住宅	3913	H31.3.7	工事立会
岡崎市	血川遺跡	岡崎市舞木町字改正 59 番 1	個人	H31.2.14	個人住宅	3985	H31.3.7	工事立会
岡崎市	西大平陣屋跡	岡崎市大平町字西上野 107 番 45 地先～字中道 17 番地先	東邦瓦斯株式会社	H31.2.14	ガス等	3986	H31.3.7	工事立会
岡崎市	一ノ坪遺跡	岡崎市大和町字西島 58 番 1	個人	H31.2.14	住宅	4021	H31.3.8	工事立会
岡崎市	唐桶遺跡	岡崎市若松町字西之切 44 番 22、44 番 21、44 番 23、44 番 7	個人	H31.2.19	個人住宅	4037	H31.3.11	工事立会
岡崎市	神明遺跡	岡崎市柱町字南屋敷 116-15、116-14	林工住宅株式会社	H31.2.22	個人住宅	4109	H31.3.13	工事立会
岡崎市	大樹寺境内地跡	岡崎市鴨田町字広元 66 番 1、68 番 1	有限会社社建設計	H31.2.26	個人住宅	4129	H31.3.14	工事立会
岡崎市	上和田城跡	岡崎市上和田町字城前 56 番の一部	個人	H31.2.26	住宅	4130	H31.3.14	工事立会
岡崎市	井ノ口遺跡、井ノ口城跡	岡崎市井ノ口町字楼 63 番地先～70 番地先	東邦瓦斯株式会社	H31.2.26	ガス等	4131	H31.3.14	工事立会

市町村名	遺跡の名称	所在地	届出者	届出日付	工事の目的	県文書番号		指示事項
						30教生	通知日付	
岡崎市	上和田城跡	岡崎市上和田町字城前55番の一部、56番の一部	個人	H31.2.27	個人住宅	4207	H31.3.19	工事立会
岡崎市	小針遺跡	岡崎市小針町二丁目3-27	個人	H31.3.5	個人住宅	4226	H31.3.20	工事立会
岡崎市	平岩城跡	岡崎市上明大寺2丁目13番、13番1	スターツ信託株式会社	H31.3.6	その他建物	4311	H31.3.26	工事立会
岡崎市	奥屋遺跡	岡崎市大平町字奥屋48番4地先	東邦瓦斯株式会社	H31.3.7	ガス等	4312	H31.3.26	工事立会
岡崎市	上和田城跡	岡崎市上和田町字城前56番地先～宮地町字北浦1番地先	東邦瓦斯株式会社	H31.3.15	ガス等	4387	H31.3.28	工事立会
岡崎市	米野遺跡	岡崎市在家町字宮前57	個人	H31.2.18	個人住宅	4390	H31.3.28	工事立会
岡崎市	高木遺跡	岡崎市柱五丁目5-6、7、8、15	個人	H31.1.25	住宅	3757	H31.2.14	発掘調査
岡崎市	小針遺跡	岡崎市小針町二丁目3番4、3番5の一部、3番14の一部	個人	H31.2.8	その他建物	4016	H31.3.8	発掘調査
岡崎市	車塚遺跡	岡崎市岩津町字車塚99、97-1、50	個人	H30.11.1	農業関係	2776	H30.11.22	無届着工
碧南市	上人貝塚	碧南市中松町二丁目70番2	個人	H30.4.17	個人住宅	411	H30.5.1	慎重工事
碧南市	坊領貝塚	碧南市坂口町四丁目46-2地内	中部電力株式会社	H30.4.25	その他開発	580	H30.5.14	慎重工事
碧南市	八柱神社貝塚	碧南市弥生町三丁目134	中部電力株式会社	H30.5.9	その他開発	664	H30.5.22	工事立会
碧南市	上人貝塚	碧南市大浜上町三丁目16番8	個人	H31.3.5	個人住宅	4340	H31.3.26	工事立会
刈谷市	塩田遺跡	刈谷市半城土北町一丁目303番	株式会社サンヨーハウジング名古屋	H30.4.9	宅地造成	315	H30.4.23	慎重工事
刈谷市	西田貝塚	刈谷市野田町西田15番8、51番4、119番2	個人	H30.4.5	個人住宅	470	H30.5.10	慎重工事
刈谷市	堂前遺跡	刈谷市荒井町1丁目4番26	株式会社玉善	H30.5.18	住宅	903	H30.6.8	慎重工事
刈谷市	紫雲寺東遺跡	刈谷市小垣江町下153番、154番合併	個人	H30.4.4	個人住宅	1063	H30.6.15	慎重工事
刈谷市	塩田遺跡	刈谷市半城土北町一丁目303番	株式会社サンヨーハウジング名古屋	H30.6.28	個人住宅	1322	H30.7.9	慎重工事
刈谷市	刈谷城跡	刈谷市司町4丁目45番2	株式会社アーネストワン	H30.7.3	個人住宅	1368	H30.7.11	慎重工事
刈谷市	鐘山遺跡	刈谷市新富町3丁目407	個人	H30.7.3	個人住宅	1520	H30.7.30	慎重工事
刈谷市	上カス貝塚	刈谷市一ツ木町七丁目27-28	個人	H30.8.8	個人住宅	1790	H30.8.23	慎重工事
刈谷市	上カス貝塚	刈谷市一ツ木町七丁目27-30	個人	H30.8.8	個人住宅	1791	H30.8.23	慎重工事
刈谷市	刈谷古城	刈谷市元町6丁目119-3、120-5	個人	H30.8.30	個人住宅	2118	H30.9.18	慎重工事
刈谷市	塩田遺跡	刈谷市半城土北町一丁目303番	株式会社サンヨーハウジング名古屋	H30.9.12	個人住宅	2365	H30.10.12	慎重工事
刈谷市	刈谷城跡	刈谷市司町4丁目40番4	個人	H30.11.7	個人住宅	2795	H30.11.22	慎重工事
刈谷市	塩田遺跡	刈谷市半城土北町一丁目303番2	個人	H30.11.26	個人住宅	2987	H30.12.11	慎重工事
刈谷市	北地蔵山遺跡	刈谷市野田町北地蔵山1-7	株式会社ジェイテクト東刈谷事業場	H30.12.10	その他開発	3138	H30.12.20	慎重工事
刈谷市	絵下城	刈谷市泉田町絵下城186	株式会社イーネットエージェンシー	H30.12.19	その他開発	3365	H31.1.11	慎重工事
刈谷市	細田遺跡	刈谷市青山町一丁目151番20	株式会社フジケン	H31.1.22	宅地造成	3706	H31.2.8	慎重工事
刈谷市	細田遺跡	刈谷市青山町一丁目151番11、151番12	個人	H31.2.12	個人住宅	4040	H31.3.11	慎重工事
刈谷市	五月折戸貝塚	刈谷市泉田町高畑一色13番2	個人	H31.2.15	個人住宅	4041	H31.3.11	慎重工事
刈谷市	前屋敷第1号貝塚	刈谷市八幡町五丁目25-8	個人	H31.2.18	個人住宅	4057	H31.3.12	慎重工事
刈谷市	細田遺跡	刈谷市青山町一丁目151番20、151番21、151番22、151番23	株式会社フジケン	H31.2.18	個人住宅	4068	H31.3.13	慎重工事
刈谷市	小垣江地内城	刈谷市小垣江町地内23番2の一部、24番の一部、25番1、25番2	個人	H30.3.20	個人住宅	352	H30.4.26	工事立会
刈谷市	五月折戸貝塚	刈谷市泉田町高畑一色28番、30番、97番	個人	H30.4.17	個人住宅	487	H30.5.9	工事立会
刈谷市	北地蔵山遺跡	刈谷市野田町北地蔵山1-7	株式会社ジェイテクト東刈谷事業場	H30.4.19	その他開発	488	H30.5.9	工事立会
刈谷市	中西遺跡	刈谷市泉田町中西14番1地内他	中部電力株式会社	H30.4.27	その他開発	571	H30.5.14	工事立会
刈谷市	泉田市場屋敷遺跡	刈谷市泉田町山畑地内	東邦瓦斯株式会社	H30.5.14	ガス等	679	H30.5.22	工事立会
刈谷市	五月折戸貝塚	刈谷市泉田町割田1番1、高畑一色34番10、36番、38番1	株式会社ファミリーマート	H30.5.11	その他建物	732	H30.5.23	工事立会
刈谷市	刈谷城跡	刈谷市司町四丁目82番地、83番地	個人	H30.6.11	個人住宅	1050	H30.6.15	工事立会
刈谷市	北地蔵山遺跡	刈谷市野田町北地蔵山1-7	株式会社ジェイテクト東刈谷事業場	H30.6.7	その他開発	1068	H30.6.19	工事立会
刈谷市	半崎貝塚	刈谷市泉田町半崎207	アルファホーム株式会社	H30.7.2	個人住宅	1366	H30.7.11	工事立会

市町村名	遺跡の名称	所在地	届出者	届出日付	工事の目的	県文書番号		指示事項
						30教生	通知日付	
刈谷市	前屋敷第1号貝塚	刈谷市八幡町5-25	個人	H30.7.7	その他開発	1420	H30.7.18	工事立会
刈谷市	半城土古城	刈谷市半城土町西裏143-1の一部	フロソヴィルホームズ名古屋株式会社	H30.7.10	個人住宅	1421	H30.7.18	工事立会
刈谷市	泉田2号窯	刈谷市今川町山ノ神19番地先～20番1地先	東邦瓦斯株式会社	H30.7.30	ガス等	1635	H30.8.2	工事立会
刈谷市	北地蔵山遺跡	刈谷市野田町北地蔵山1-7	株式会社ジェイテクト東刈谷事業場	H30.7.25	その他開発	1636	H30.8.2	工事立会
刈谷市	北地蔵山遺跡	刈谷市野田町北地蔵山1-7	株式会社ジェイテクト東刈谷事業場	H30.8.1	ガス等	1711	H30.8.10	工事立会
刈谷市	刈谷城跡	刈谷市司町四丁目80番、81番の一部、129番の一部	個人	H30.8.8	個人住宅	1778	H30.8.23	工事立会
刈谷市	上池貝塚	刈谷市今川町上池107	個人	H30.8.21	その他開発	1849	H30.8.23	工事立会
刈谷市	刈谷城跡	刈谷市司町3丁目58、59-1、60、61-2	個人	H30.8.20	個人住宅	1977	H30.9.4	工事立会
刈谷市	北地蔵山遺跡	刈谷市野田町北地蔵山1-8、1-11、1-12、1-7の一部、松本1-3、1-6、1-7、1-1	株式会社ジェイテクト東刈谷事業場	H30.9.11	その他開発	2168	H30.9.27	工事立会
刈谷市	半崎貝塚	刈谷市泉田町半崎207-3	アルファホーム株式会社	H30.9.14	個人住宅	2359	H30.10.12	工事立会
刈谷市	大西南貝塚	刈谷市泉田町半崎146-1、146-2	大興建設株式会社	H30.9.25	宅地造成	2454	H30.10.23	工事立会
刈谷市	中西遺跡	刈谷市泉田町中西69番1	株式会社ストラータ	H30.10.1	個人住宅	2455	H30.10.23	工事立会
刈谷市	野田貝塚	刈谷市野田町北屋敷41番の一部、42番の一部、20番の一部	個人	H30.10.23	個人住宅	2720	H30.11.20	工事立会
刈谷市	前屋敷第1号貝塚	刈谷市八幡町5丁目6番11地先	東邦瓦斯株式会社	H30.11.5	ガス等	2789	H30.11.22	工事立会
刈谷市	泉田第3号窯、第5号窯	刈谷市今川町山ノ神170-2	アイシン開発株式会社	H30.11.16	宅地造成	3145	H30.12.20	工事立会
刈谷市	半崎貝塚	刈谷市泉田町半崎207-2	アルファホーム株式会社	H30.12.19	個人住宅	3359	H31.1.11	工事立会
刈谷市	沖野遺跡	刈谷市東刈谷町三丁目20-7の一部、20-8、20-9、20-10の一部	株式会社アーネストワン	H30.11.15	個人住宅	3361	H31.1.11	工事立会
刈谷市	絵下城	刈谷市泉田町絵下城186番	株式会社イーネットエージェンシー	H30.12.20	宅地造成	3362	H31.1.11	工事立会
刈谷市	刈谷城跡	刈谷市城町1-1	刈谷市観光協会	H30.12.26	その他開発	3482	H31.1.21	工事立会
刈谷市	前屋敷第1号貝塚	刈谷市八幡町五丁目25番6	個人	H31.1.25	個人住宅	3815	H31.2.19	工事立会
刈谷市	前屋敷第1号貝塚	刈谷市八幡町五丁目25番5	個人	H31.1.25	個人住宅	3816	H31.2.19	工事立会
刈谷市	前屋敷第1号貝塚	刈谷市八幡町五丁目25-7	個人	H31.2.18	個人住宅	4061	H31.3.12	工事立会
刈谷市	半崎貝塚	刈谷市泉田町半崎197	一建設株式会社	H31.2.18	住宅兼	4173	H31.3.15	工事立会
刈谷市	小垣江地内城	刈谷市小垣江町地内41	中部電力株式会社	H31.3.1	その他開発	4262	H31.3.20	工事立会
刈谷市	宮東第1号貝塚	刈谷市泉田町大久屋164-1の一部	有限会社トービックス	H30.4.27	個人住宅	848	H30.6.4	無届着工
刈谷市	絵下城	刈谷市泉田町絵下城196番	個人	H31.1.4	個人住宅	3383	H31.1.10	無届着工
安城市	桜井城跡	安城桜井駅周辺特定土地地区画整理事業109街区予定地番第10-2号、9-2号の一部	個人	H30.5.29	個人住宅	852	H30.6.4	慎重工事
安城市	加美遺跡	安城市小川町加美79-1	個人	H30.6.8	個人住宅	1138	H30.6.26	慎重工事
安城市	若宮遺跡	安城市安城町若宮12-16、27-1、27-2、27-6、27-7、28-1、28-2、28-3、28-4、28-5、28-6、29-1、29-2、30-1、30-2、34-1、34-2、34-3、35-1、35-2、35-3	三立ブレコン株式会社	H30.4.13	住宅	1217	H30.7.2	慎重工事
安城市	鳩目遺跡	安城市野寺町野寺7-1、7-4	個人	H30.5.23	個人住宅	1587	H30.8.1	慎重工事
安城市	古井戸跡	安城市古井町井ノ池26番の一部	個人	H30.8.16	個人住宅	2009	H30.9.7	慎重工事
安城市	別郷廃寺跡	安城市別郷町荒子49番7	中尾建設工業株式会社	H30.8.25	個人住宅	2440	H30.10.22	慎重工事
安城市	中狭間遺跡	安城市桜井町中狭間16番6、16番7	個人	H30.9.28	個人住宅	2615	H30.11.6	慎重工事
安城市	別郷屋敷遺跡	安城市別郷町屋敷10番の一部、12番	株式会社昭栄不動産	H30.10.17	その他建物	2691	H30.11.12	慎重工事
安城市	桜井城跡	安城桜井駅周辺土地地区画整理事業109街区10-5、9-2	個人	H30.11.20	個人住宅	2944	H30.12.7	慎重工事
安城市	堀内貝塚遺跡	安城市堀内町屋敷137-1、176-1、138の一部、143-2の一部、羽開道46-3	個人	H30.7.31	個人住宅	3074	H30.12.14	慎重工事
安城市	姫小川城跡	安城市東町屋敷49番1	個人	H30.11.27	個人住宅	3511	H31.1.23	慎重工事

市町村名	遺跡の名称	所在地	届出者	届出日付	工事の目的	県文書番号		指示事項
						30教生	通知日付	
安城市	中狭間遺跡	安城市桜井町中狭間 16 番 4、16 番 5	個人	H30.12.19	個人住宅	3564	H31.1.31	慎重工事
安城市	山崎城跡	安城市山崎町城跡 18 番 1	個人	H30.12.21	個人住宅	3565	H31.1.31	慎重工事
安城市	山崎城跡	安城市山崎町城跡 20 番 1	個人	H30.12.5	個人住宅	3566	H31.1.31	慎重工事
安城市	城向遺跡	安城市桜井町城向 87 の一部、110-1、110-2、110-3、110-11、111-1、111-2、111-3、111-4、111-6	個人	H31.1.31	個人住宅	3868	H31.2.28	慎重工事
安城市	安城陣屋跡	安城市安城町道上地内	中部電力株式会社	H31.2.20	その他開発	4132	H31.3.14	慎重工事
安城市	亀塚遺跡	安城市東町亀塚 11 番 3 地先～11 番 42 地先	東邦瓦斯株式会社	H30.4.5	ガス等	225	H30.4.17	工事立会
安城市	寺領廃寺跡	安城市寺領町久後 2 番 4	個人	H30.4.11	個人住宅	491	H30.5.9	工事立会
安城市	高畑遺跡	安城市山崎町向 49 番 1	個人	H30.5.13	個人住宅	741	H30.5.23	工事立会
安城市	万五郎遺跡、屋下遺跡	安城市上条町観音 7 番 2 地先～安城町県木 47 番地先	東邦瓦斯株式会社	H30.5.16	ガス等	836	H30.5.31	工事立会
安城市	道城貝塚、貝戸貝塚	安城市東端町道城 30 番地先～貝戸 33 番地先	東邦瓦斯株式会社	H30.6.6	ガス等	1003	H30.6.13	工事立会
安城市	石原遺跡	安城市古井町三ツ塚 25 番 14 地先～石原 10 番地先	東邦瓦斯株式会社	H30.6.15	ガス等	1132	H30.6.26	工事立会
安城市	唐池遺跡	安城市箕輪町唐生 63 番 5	個人	H30.6.12	個人住宅	1181	H30.6.29	工事立会
安城市	寺領廃寺跡	安城市寺領町仏供田 28	個人	H30.6.27	その他開発	1332	H30.7.9	工事立会
安城市	城島貝塚	安城市城ヶ入町城島 46-3	個人	H30.7.18	農業関係	1588	H30.8.2	工事立会
安城市	中本郷貝塚	安城市和泉町南本郷 1 番地先	東邦瓦斯株式会社	H30.7.25	ガス等	1639	H30.8.3	工事立会
安城市	八斗蒔遺跡	安城市和泉町八斗蒔 60 番 15 地先	東邦瓦斯株式会社	H30.8.7	ガス等	1743	H30.8.16	工事立会
安城市	高畑遺跡	安城市山崎町向 49 番地 1	個人	H30.8.8	その他開発	1788	H30.8.16	工事立会
安城市	中敷遺跡	安城市高棚町中敷 166 番 1、166 番 7、174 番 3	個人	H30.8.17	個人住宅	1866	H30.8.28	工事立会
安城市	安城城跡	安城市安城町城堀 71	東尾町内会	H30.9.18	その他開発	2218	H30.10.1	工事立会
安城市	丸畔遺跡	安城市池浦町丸田 31 番 3	個人	H30.9.27	個人住宅	2265	H30.10.4	工事立会
安城市	中狭間遺跡	安城市桜井町中狭間 16 番 9	個人	H30.9.4	その他開発	2652	H30.9.10	工事立会
安城市	今村城跡	安城市今本町一丁目 721 番	株式会社不動産 S H O P ナカジツ	H30.10.30	住宅	2850	H30.11.29	工事立会
安城市	別郷屋敷遺跡	安城市別郷町屋敷 7-1、7-4、10、10-2、12	株式会社昭栄不動産	H30.11.22	その他開発	2950	H30.12.7	工事立会
安城市	釈迦山遺跡	安城市古井町釈迦山 77 番、78 番、79 番、80 番、81 番	有限会社月の輝き	H30.11.22	その他建物	2954	H30.12.7	工事立会
安城市	上条城跡	安城市上条町中屋敷 9 番地先～28 番 9 地先	東邦瓦斯株式会社	H30.12.4	ガス等	3068	H30.12.14	工事立会
安城市	西別所本郷遺跡	安城市西別所町本郷 54 番、55 番 1、56 番	株式会社東栄住宅	H30.10.11	個人住宅	3205	H30.12.26	工事立会
安城市	別郷廃寺跡	安城市別郷町荒子 49 番 4 号先	東邦瓦斯株式会社	H30.12.26	ガス等	3360	H31.1.11	工事立会
安城市	城向遺跡	安城市桜井町城向 35	個人	H30.12.27	その他開発	3371	H31.1.11	工事立会
安城市	寒池遺跡	安城市桜井町中開道 9 番 1 の一部、9 番 5 の一部	個人	H30.12.25	個人住宅	3451	H31.1.18	工事立会
安城市	寒池遺跡	安城市桜井町中開道 9 番 1 の一部、9 番 5 の一部	個人	H30.12.25	個人住宅	3452	H31.1.18	工事立会
安城市	寒池遺跡	安城市桜井町中開道 9 番 1 の一部、9 番 5 の一部	個人	H30.12.25	個人住宅	3453	H31.1.18	工事立会
安城市	寒池遺跡	安城市桜井町中開道 5 番 5、7 番 1 の一部	個人	H31.1.12	個人住宅	3652	H31.2.5	工事立会
安城市	荒子遺跡	安城市城ヶ入町城島 150 番 3、153 番 3	個人	H31.1.31	個人住宅	3871	H31.2.28	工事立会
安城市	三ツ塚遺跡、三ツ塚第 2 号古墳	安城市古井町宮前 15 番 5 地先～15 番 10 地先	東邦瓦斯株式会社	H31.2.6	ガス等	3872	H31.2.28	工事立会
安城市	大藪野遺跡	安城市野寺町前畑 14 番	個人	H31.2.19	個人住宅	4108	H31.3.13	工事立会
安城市	和志取神社遺跡	安城市柿碓町宮ノ西 35 番	個人	H31.2.6	個人住宅	4205	H31.3.19	工事立会
安城市	城向遺跡	安城市桜井町城向 66 番地 1	個人	H31.2.6	個人住宅	4361	H31.3.27	工事立会
安城市	宮下南遺跡、中狭間遺跡	安城市桜井町中狭間 2 番 1 地先～35 番 1 地先	東邦瓦斯株式会社	H31.3.19	ガス等	4393	H31.3.28	工事立会
安城市	若宮遺跡	安城市安城町若宮 16 番 4 の一部、18 番の一部、宮前 37 番の一部	個人	H31.2.13	個人住宅	4394	H31.3.28	工事立会
安城市	岩根前遺跡	安城市小川町岩根前 16-1	個人	H30.9.5	その他建物	2631	H30.11.6	発掘調査
安城市	堀内古屋敷跡	安城市堀内町屋敷 68 番 2	個人	H30.11.6	個人住宅	3043	H30.12.14	発掘調査

市町村名	遺跡の名称	所在地	届出者	届出日付	工事の目的	県文書番号		指示事項
						30教生	通知日付	
安城市	寒池遺跡	安城市桜井町中開道 17 番、17 番 2 の各一部	個人	H30.11.1	住宅	3680	H31.2.7	発掘調査
安城市	姫小川城跡	安城市東町屋敷 47 番	個人	H30.11.30	個人住宅	4127	H31.3.14	発掘調査
安城市	坂戸・三本木遺跡	安城市安城町三本木 69-1、69-6、111、112、113、146 の一部	J X T G エネルギー株式会社	H31.2.26	その他建物	4285	H31.3.22	発掘調査
安城市	堀内古屋敷跡	安城市堀内町屋敷 68 番地	個人	H30.7.10	その他開発	1521	H30.7.30	発掘・立会
安城市	堀内貝塚遺跡	安城市堀内町屋敷 137-1、176-1、138 の一部、143-2 の一部、羽開道 46-3	個人	H30.7.31	個人住宅	3679	H31.2.7	発掘・慎重
安城市	八斗菫遺跡	安城市和泉町八斗菫 60-14	中尾建設工業株式会社	H30.4.26	住宅	1042	H30.6.14	立会・慎重
安城市	慈光寺遺跡	安城市里町出崎 69 番 2	個人	H30.10.17	個人住宅	2574	H30.11.1	立会・慎重
安城市	鳩目遺跡	安城市野寺町野寺 9 番 1	個人	H30.10.23	個人住宅	2630	H30.11.6	立会・慎重
安城市	亀塚遺跡	安城市東町亀塚 36 番	株式会社エサキホーム	H30.11.21	住宅	3066	H30.12.14	立会・慎重
安城市	城向遺跡	安城市桜井駅周辺土地区画整理事業第 112 街区第 7 号、第 8 号	株式会社ウッドフレンズ	H30.12.11	住宅	3208	H30.12.26	立会・慎重
安城市	森遺跡	安城市里町森 96 番	個人	H30.12.7	個人住宅	3363	H31.1.11	立会・慎重
安城市	東端古屋敷跡	安城市東端町殿町 167、168	個人	H30.5.23	個人住宅	885	H30.6.6	無届着工
西尾市	池端遺跡	西尾市吉良町上横須賀池端 68-1	アーキテックス株式会社	H30.3.27	個人住宅	402	H30.5.1	慎重工事
西尾市	道目記遺跡	西尾市上道目町中屋敷 13 番 3	個人	H30.4.24	個人住宅	581	H30.5.14	慎重工事
西尾市	池端遺跡	西尾市吉良町上横須賀池端 68 番 6	個人	H30.5.2	個人住宅	618	H30.5.16	慎重工事
西尾市	岡島遺跡	西尾市江原町川流 1、2、3-1、3-2、4、6、7、9-1、9-2、10、11、12、13、14、15、16、17、18、20-1、20-2、21、41、42	株式会社 T&K テクノ	H30.5.24	その他建物	1080	H30.6.19	慎重工事
西尾市	貝ス有舌尖頭器出土地	西尾市南中根町貝ス 30 番 2、30 番 3	個人	H30.6.14	個人住宅	1325	H30.7.9	慎重工事
西尾市	池端遺跡	西尾市吉良町上横須賀池端 68 番 5	個人	H30.4.1	個人住宅	385	H30.5.1	工事立会
西尾市	池端遺跡	西尾市吉良町上横須賀池端 68 番 4	個人	H30.4.1	個人住宅	386	H30.5.1	工事立会
西尾市	新御堂遺跡	西尾市吉良町富田油田 12 番 1	個人	H30.4.24	個人住宅	568	H30.5.14	工事立会
西尾市	市場遺跡	西尾市吉良町小山田市場 54 番 1、54 番 3	個人	H30.5.2	個人住宅	614	H30.5.16	工事立会
西尾市	住崎遺跡	西尾市住崎町北畑 22 番 1 地先～新在家一丁目 6 番地先	東邦瓦斯株式会社	H30.5.10	ガス等	680	H30.5.22	工事立会
西尾市	戸ヶ崎城	西尾市戸ヶ崎町城山 66 番 5、66 番 8、66 番 10	個人	H30.5.15	個人住宅	757	H30.5.25	工事立会
西尾市	池端遺跡	西尾市吉良町上横須賀池端 55 番 3	個人	H30.6.5	個人住宅	1053	H30.6.15	工事立会
西尾市	池端遺跡	西尾市吉良町上横須賀池端 55 番 3	個人	H30.6.12	個人住宅	1054	H30.6.15	工事立会
西尾市	大堀合遺跡	西尾市吉良町萩原大堀合 24-1	個人	H30.6.8	個人住宅	1076	H30.6.19	工事立会
西尾市	池端遺跡	西尾市吉良町上横須賀上町東 25-1	個人	H30.7.5	個人住宅	1533	H30.7.30	工事立会
西尾市	東出遺跡	西尾市上矢田町東出 44 番 1 地先～北野 1 番 18 地先	東邦瓦斯株式会社	H30.7.24	ガス等	1787	H30.8.16	工事立会
西尾市	不毛第 1 遺跡	西尾市東浅井町不毛 19 番	個人	H30.9.10	宅地造成	2215	H30.10.1	工事立会
西尾市	小牧陣屋敷	西尾市吉良町小牧郷中 13	個人	H30.9.11	住宅兼	2216	H30.10.1	工事立会
西尾市	藏屋敷貝塚	西尾市米津町白沢 141 番 1 の一部	個人	H30.10.1	住宅	2489	H30.10.25	工事立会
西尾市	東出遺跡	西尾市上矢田町北野 1 番 18 地先～70 番 5 地先	東邦瓦斯株式会社	H30.10.16	ガス等	2623	H30.11.6	工事立会
西尾市	池端遺跡	西尾市吉良町上横須賀上町東 25 番 9、25 番 11	個人	H30.10.26	個人住宅	2685	H30.11.12	工事立会
西尾市	室城跡	西尾市室町宮下 11 番 3	個人	H30.11.2	個人住宅	2790	H30.11.22	工事立会
西尾市	新御堂遺跡	西尾市吉良町富田天白 24、25-1	個人	H30.11.14	個人住宅	2872	H30.12.3	工事立会
西尾市	徳永城	西尾市徳永町西側 38、37、36、35-1、34-1、33-1、32、31-2、31-1 の一部、仲屋敷 11-1 の一部、11-4 の一部	個人	H30.11.16	住宅	2873	H30.12.3	工事立会
西尾市	稠貝塚	西尾市吉良町小山田稠 4-1	個人	H30.11.21	個人住宅	3128	H30.12.18	工事立会
西尾市	西浅井土豪屋敷跡	西尾市西浅井町阿原 2 番	株式会社オティックス西尾	H30.11.20	宅地造成	3486	H31.1.21	工事立会
西尾市	新御堂貝塚、熊子山遺跡	西尾市八ツ面町熊子山 43 番 2	個人	H30.12.28	個人住宅	3664	H31.2.6	工事立会
西尾市	若宮西遺跡	西尾市寺津町枯木 9 番 8、9 番 9	株式会社エサキホーム	H30.12.27	個人住宅	3665	H31.2.6	工事立会

市町村名	遺跡の名称	所在地	届出者	届出日付	工事の目的	県文書番号		指示事項
						30教生	通知日付	
西尾市	東出遺跡	西尾市上矢田町東出 58-4、60-1、60-5、60-7	個人	H31.2.26	個人住宅	4110	H31.3.13	工事立会
西尾市	東出遺跡	西尾市上矢田町東出 59 番 1	個人	H30.4.13	住宅	308	H30.4.19	発掘調査
西尾市	鳥羽神宮寺跡	西尾市鳥羽町大谷 36-2	鳥羽神明社造営委員会	H30.7.6	その他建物	1419	H30.7.18	発掘調査
西尾市	八王子貝塚	西尾市上町八王寺 12 番 1	個人	H31.2.1	個人住宅	3681	H31.2.7	発掘調査
知立市	小針遺跡	知立市上重原町小針 279 番	個人	H30.11.29	個人住宅	3030	H30.12.13	慎重工事
知立市	小針遺跡	知立市上重原町小針 279 番	個人	H31.1.29	個人住宅	3764	H31.2.14	慎重工事
知立市	八橋古城	知立市八橋町城下 14 番 50 地先～59 番 1 地先	東邦瓦斯株式会社	H30.7.20	ガス等	1637	H30.8.3	工事立会
知立市	八橋古城	知立市八橋町城下 62-3、62-4 地先	株式会社ウッドフレンズ	H30.8.2	その他開発	1688	H30.8.7	工事立会
知立市	八橋古城	知立市八橋町城下 62 番 19	個人	H30.10.5	個人住宅	2462	H30.10.23	工事立会
知立市	中根遺跡	知立市上重原町下伊勢 7 地先他	中部電力株式会社	H30.11.2	その他開発	2742	H30.11.20	工事立会
知立市	八橋城跡	知立市八橋町城下 62 番 3	アイディホーム株式会社	H30.11.15	個人住宅	2871	H30.12.3	工事立会
知立市	八橋古城	知立市八橋町弁財天 11 番地先～城下 24 番地先	東邦瓦斯株式会社	H31.3.1	ガス等	4231	H31.3.20	工事立会
知立市	高道遺跡	知立市八橋町弁財天 52 番地先～前畑 141 番地先	東邦瓦斯株式会社	H31.3.6	ガス等	4286	H31.3.22	工事立会
知立市	八橋古城	知立市八橋町城下 62-3、62-4、62-8	個人	H30.3.30	宅地造成	247	H30.4.18	発掘調査
高浜市	王江遺跡、藪田遺跡	高浜市田戸町 2 丁目 5-22、5-23	個人	H30.4.12	住宅	351	H30.4.26	工事立会
高浜市	田戸遺跡	高浜市田戸町 5 丁目 6-56、6-71 の一部、6-74	個人	H30.9.26	住宅	2378	H30.10.15	工事立会
幸田町	丸山古墳	額田郡幸田町大字大草字松山 3 番 1、4 番 1、4 番 3	有限会社河建設計	H30.4.19	個人住宅	410	H30.5.1	慎重工事
幸田町	釜石第 4 号古墳	額田郡幸田町大字野場字石荒地内	中部電力株式会社	H30.6.5	その他開発	966	H30.6.11	慎重工事
幸田町	婆々塚第 1 号古墳	額田郡幸田町大字久保田字柴崎 58-1	中部電力株式会社	H30.10.16	その他開発	2548	H30.10.30	慎重工事
幸田町	瓶割古窯	額田郡幸田町大字菱池字矢崎 47 番 3	株式会社フジケン	H31.3.20	その他開発	4397	H31.3.28	慎重工事
幸田町	高崎古墳	額田郡幸田町大字高力字仏山 16 番 1	有限会社河建設計	H30.4.23	個人住宅	569	H30.5.14	工事立会
幸田町	岩堀城跡	額田郡幸田町大字菱池字本丸 49-1	個人	H30.4.27	個人住宅	662	H30.5.22	工事立会
幸田町	郷中古墳	額田郡幸田町大字長嶺字南郷中 15 番 9	有限会社河建設計	H30.7.26	個人住宅	1630	H30.8.3	工事立会
幸田町	郷中古墳	額田郡幸田町大字長嶺字南郷中 15 番 1	個人	H30.10.13	個人住宅	2514	H30.10.26	工事立会
幸田町	丸山古墳	額田郡幸田町大字大草字松山 39 番 2	個人	H30.12.6	個人住宅	3140	H30.12.20	工事立会
幸田町	権下遺跡	額田郡幸田町大字久保田字権下 51 番地始め 12 筆	金星工業株式会社	H30.12.13	その他建物	3294	H31.1.8	工事立会
幸田町	坂崎陣屋跡	額田郡幸田町大字坂崎字弁天 54 番 1、55 番 1、56 番 1、59 番、60 番 1、61 番 1、86 番の一部、字形添 14 番 1、14 番 6	株式会社セブンイレブン・ジャパン	H30.12.28	その他建物	3505	H31.1.23	工事立会
幸田町	高力城、高力城跡	額田郡幸田町大字高力字西崎 49 番 1 地先～字熊谷 11 番地先	東邦瓦斯株式会社	H31.3.12	ガス等	4395	H31.3.28	工事立会
幸田町	深溝城跡	額田郡幸田町大字深溝字里前 16	個人	H31.3.20	住宅	4396	H31.3.28	工事立会
豊田市	寺部遺跡	豊田市寺部町四丁目 125 番、127 番、128 番、136 番	トヨタすまいるライフ株式会社	H30.3.19	個人住宅	85	H30.4.9	慎重工事
豊田市	寺部遺跡	豊田市寺部町四丁目 122 番、123 番、125 番、127 番	トヨタすまいるライフ株式会社	H30.3.19	個人住宅	86	H30.4.9	慎重工事
豊田市	寺部遺跡	豊田市豊田寺部土地区画整理事業 15 街区 6-1 画地	大和ハウス工業株式会社	H30.3.31	個人住宅	235	H30.4.17	慎重工事
豊田市	シメド遺跡	豊田市則定町シメド 16 番	個人	H30.2.23	個人住宅	310	H30.4.23	慎重工事
豊田市	東広瀬城	豊田市東広瀬町城下 41 番 3 の一部	個人	H30.5.1	個人住宅	617	H30.5.16	慎重工事
豊田市	寺部遺跡	豊田寺部土地区画整理事業内 26 街区 7 区画	セキスイハイム中部株式会社	H30.5.18	個人住宅	769	H30.5.28	慎重工事
豊田市	沖田遺跡	豊田市市木町七丁目 29 番 1	個人	H30.5.31	個人住宅	949	H30.6.8	慎重工事
豊田市	稲荷下遺跡	豊田市花園町前田 22 番 1、花園町屋敷 114 番、115 番 3	個人	H30.6.4	個人住宅	970	H30.6.11	慎重工事
豊田市	稲荷下遺跡	豊田花園土地区画整理 52 街区 1 画地	個人	H30.6.6	宅地造成	1010	H30.6.13	慎重工事
豊田市	高根一号墳、五号墳	豊田市秋葉町 8 丁目 21-51、21-52	有限会社中村地所	H30.6.15	宅地造成	1135	H30.6.26	慎重工事



市町村名	遺跡の名称	所在地	届出者	届出日付	工事の目的	県文書番号		指示事項
						30教生	通知日付	
豊田市	寺部遺跡	豊田市寺部土地区画整理事業内26街区7	個人	H30.6.22	個人住宅	1241	H30.7.2	慎重工事
豊田市	寺部遺跡	豊田市上野町一丁目28番、29番、37番2、39番1	個人	H30.6.28	個人住宅	1324	H30.7.9	慎重工事
豊田市	長田館跡	豊田市司町6丁目14-1、15	個人	H30.3.27	個人住宅	1423	H30.7.18	慎重工事
豊田市	寺部遺跡	豊田寺部土地区画整理事業28番街区1画地	個人	H30.7.18	住宅	1530	H30.7.30	慎重工事
豊田市	稲荷下遺跡	豊田花園土地区画整理事業51街区4画地	個人	H30.7.20	個人住宅	1568	H30.8.1	慎重工事
豊田市	稲荷下遺跡	豊田花園土地区画整理事業50街区2画地	個人	H30.7.25	個人住宅	1653	H30.8.3	慎重工事
豊田市	稲荷下遺跡	豊田市花園町前田22番2、22番3、23番1	個人	H30.7.31	個人住宅	1656	H30.8.6	慎重工事
豊田市	稲荷下遺跡	豊田花園土地区画整理事業51街区2画地	個人	H30.7.20	個人住宅	1678	H30.8.7	慎重工事
豊田市	寺部遺跡	豊田市豊田寺部土地区画整理事業内26街区7の一部	個人	H30.8.9	個人住宅	1870	H30.8.28	慎重工事
豊田市	東広瀬城跡	豊田市東広瀬町城下41番16	個人	H30.8.7	個人住宅	1892	H30.8.29	慎重工事
豊田市	東広瀬城	豊田市東広瀬町城下41番12	個人	H30.8.20	個人住宅	1965	H30.9.3	慎重工事
豊田市	寺部遺跡	豊田市寺部町四丁目121、122、123-1、123-2	個人	H30.8.20	個人住宅	1966	H30.9.3	慎重工事
豊田市	稲荷下遺跡	豊田市花園町前田22番1、23番1、24番1	個人	H30.8.22	住宅	1992	H30.9.7	慎重工事
豊田市	稲荷下遺跡	豊田花園土地区画整理52街区1-1、1-2、1-3、1-7	サーラ住宅株式会社	H30.8.27	住宅	2049	H30.9.13	慎重工事
豊田市	栢原遺跡	豊田市東山二丁目1515-56、1609-29	株式会社愛知土地区画整理総合事務所	H30.9.6	個人住宅	2195	H30.9.27	慎重工事
豊田市	寺部遺跡	豊田寺部土地区画整理事業15街区3画地	個人	H30.9.26	個人住宅	2390	H30.10.16	慎重工事
豊田市	伴上貝戸遺跡	豊田市大井町伴上貝戸21-1、21-4、22-1、22-3、23-7	メンテック店舗事業株式会社	H30.10.17	その他開発	2577	H30.11.1	慎重工事
豊田市	広瀬城跡	豊田市東広瀬町城下41番14	個人	H30.10.19	個人住宅	2614	H30.11.6	慎重工事
豊田市	寺部遺跡	豊田市寺部町4丁目112番地先	東邦瓦斯株式会社	H30.10.26	ガス等	2687	H30.11.12	慎重工事
豊田市	千石遺跡	豊田寺部土地区画整理事業内6街区1区画	個人	H30.10.29	個人住宅	2723	H30.11.20	慎重工事
豊田市	飯野境竈	豊田市石飛町飯野境35番4、35番13	個人	H30.11.13	個人住宅	2835	H30.11.28	慎重工事
豊田市	稲荷下遺跡	豊田花園土地区画整理事業50街区1画地	個人	H30.11.20	個人住宅	2908	H30.12.4	慎重工事
豊田市	寺部遺跡	豊田寺部土地区画整理事業13街区1画地	個人	H30.12.4	個人住宅	3075	H30.12.14	慎重工事
豊田市	広瀬城跡	豊田市東広瀬町城下41番11	個人	H30.11.30	個人住宅	3076	H30.12.14	慎重工事
豊田市	稲荷下遺跡	豊田花園土地区画整理52街区1-5、1-6	サーラ住宅株式会社	H30.12.3	住宅	3121	H30.12.18	慎重工事
豊田市	広瀬城跡	豊田市東広瀬町城下41-9	個人	H30.12.18	個人住宅	3304	H31.1.8	慎重工事
豊田市	寺部遺跡	豊田寺部土地区画整理事業7街区5、6画地	個人	H30.12.19	個人住宅	3305	H31.1.8	慎重工事
豊田市	高根1号墳、高根5号墳	豊田市秋葉町8-21-51、同番198、199	株式会社東栄住宅	H30.12.27	個人住宅	3543	H31.1.28	慎重工事
豊田市	高橋遺跡	豊田市上野町六丁目103番7	個人	H31.1.16	個人住宅	3626	H31.2.4	慎重工事
豊田市	稲荷下遺跡	豊田花園土地区画整理51街区9、51街区9-1	個人	H31.2.1	個人住宅	3826	H31.2.27	慎重工事
豊田市	高橋遺跡	豊田市高上二丁目31番6	個人	H31.2.4	個人住宅	3869	H31.2.28	慎重工事
豊田市	衣城跡	豊田市金谷町3丁目48番1、50番2、72番1	親和建設株式会社	H31.1.10	個人住宅	3930	H31.3.5	慎重工事
豊田市	清水口1号竈	豊田市西中山町清水口130番24	個人	H31.2.8	その他開発	3973	H31.3.7	慎重工事
豊田市	清水口1号竈	豊田市西中山町清水口130番24	個人	H31.2.8	個人住宅	3974	H31.3.7	慎重工事
豊田市	寺部遺跡	豊田市上野町九丁目27番3、29番1、30番1	東新住建株式会社	H31.2.10	宅地造成	3975	H31.3.7	慎重工事
豊田市	寺部遺跡	豊田市寺部町3丁目65番地先～95番地先	東邦瓦斯株式会社	H31.2.15	ガス等	4018	H31.3.8	慎重工事
豊田市	稲荷下遺跡	豊田花園土地区画整理52街区1-4	個人	H31.2.14	個人住宅	4019	H31.3.8	慎重工事
豊田市	広瀬城跡	豊田市東広瀬町城下41番3	個人	H31.2.19	個人住宅	4043	H31.3.11	慎重工事
豊田市	菅生遺跡	豊田市双美町二丁目104番1	個人	H31.2.21	個人住宅	4113	H31.3.13	慎重工事
豊田市	新切遺跡	豊田市平山町5丁目24番47地先～平和町6丁目70番地先	東邦瓦斯株式会社	H31.2.27	ガス等	4228	H31.3.20	慎重工事
豊田市	広瀬城跡	豊田市東広瀬町城下41-13	個人	H31.3.4	個人住宅	4310	H31.3.26	慎重工事

市町村名	遺跡の名称	所在地	届出者	届出日付	工事の目的	県文書番号		指示事項
						30教生	通知日付	
豊田市	寺部遺跡	豊田市寺部町四丁目 103、147、148	個人	H31.3.8	個人住宅	4344	H31.3.26	慎重工事
豊田市	千石遺跡	豊田市寺部土地区画整理5街区9-2画地	個人	H31.3.14	個人住宅	4367	H31.3.27	慎重工事
豊田市	広瀬城跡	豊田市東広瀬町城下41番13	個人	H31.3.14	個人住宅	4369	H31.3.27	慎重工事
豊田市	高橋遺跡	豊田市高上二丁目20番18	個人	H30.4.5	個人住宅	224	H30.4.17	工事立会
豊田市	永太郎町馬場遺跡	豊田市永太郎町馬場63番1、63番2、63番3、63番4、63番5、63番6、64番2	個人	H30.2.26	個人住宅	391	H30.5.1	工事立会
豊田市	辻貝戸窯	豊田市西中山町辻貝戸112-1、113-2、113-5、116-1、117-5	株式会社菊和	H30.4.27	宅地造成	392	H30.5.1	工事立会
豊田市	神子塚遺跡	豊田市西中山町神子塚47-1	個人	H30.4.17	個人住宅	397	H30.5.1	工事立会
豊田市	伊保遺跡	豊田市貝津町郷地54番	J X T G エネルギー株式会社	H30.5.17	その他開発	758	H30.5.25	工事立会
豊田市	大切遺跡	豊田市閑籬瀬町東畑31-1、32-1	中部電力株式会社	H30.4.26	その他開発	833	H30.5.31	工事立会
豊田市	梅坪遺跡	豊田市東梅坪町四丁目12番11、12番12	個人	H30.5.24	その他開発	834	H30.5.31	工事立会
豊田市	東枝下遺跡	豊田市勘八町長根24番20、24番21、24番22	個人	H30.6.19	個人住宅	1185	H30.6.29	工事立会
豊田市	菅生遺跡	豊田市双美町二丁目104	個人	H30.6.22	宅地造成	1230	H30.6.29	工事立会
豊田市	少年院前塚古墳	豊田市浄水町伊保原109番11	個人	H30.6.22	個人住宅	1235	H30.7.2	工事立会
豊田市	上野上村城跡	豊田市上郷町御所名残17-1の一部、17-3の一部、18	個人	H30.4.27	住宅	1291	H30.7.4	工事立会
豊田市	谷耳太遺跡	豊田市美和町一丁目68番、69番	個人	H30.6.26	個人住宅	1314	H30.7.9	工事立会
豊田市	上野上村城跡	豊田市上郷町御所名残17	個人	H30.5.9	個人住宅	1317	H30.7.9	工事立会
豊田市	東広瀬城	豊田市東広瀬町城下49-1	株式会社スペースプラン	H30.7.5	その他開発	1471	H30.7.25	工事立会
豊田市	藪下遺跡	豊田市金谷町一丁目92	有限会社セーコ	H30.7.9	その他開発	1566	H30.8.1	工事立会
豊田市	挙母城跡	豊田市樹木町1丁目59番、61番2、61番3	個人	H30.7.23	個人住宅	1638	H30.8.3	工事立会
豊田市	菅生遺跡	豊田市双美町二丁目104番	株式会社サンヨーハウジング名古屋	H30.8.3	宅地造成	1716	H30.8.10	工事立会
豊田市	北海道遺跡	豊田市森町3丁目61地内	豊田土地改良区	H30.8.7	道路	1893	H30.8.29	工事立会
豊田市	三斗目遺跡	豊田市坂上町三斗目104	豊田土地改良区	H30.8.7	道路	1894	H30.8.29	工事立会
豊田市	新切遺跡	豊田市平和町三丁目36番1、36番2、37番	個人	H30.8.10	個人住宅	1895	H30.8.29	工事立会
豊田市	内山畑遺跡	豊田市下林町一丁目103番1、104番4	個人	H30.8.10	個人住宅	1956	H30.9.3	工事立会
豊田市	吉田遺跡	豊田市近岡町吉田5番地1より分筆	個人	H30.6.11	個人住宅	1957	H30.9.3	工事立会
豊田市	西檜尾町大麦田遺跡	豊田市西檜尾町大麦田25番2	KDDI株式会社	H30.8.16	その他開発	1964	H30.9.3	工事立会
豊田市	寺部遺跡	豊田市寺部町四丁目84番の一部	個人	H30.6.15	個人住宅	1976	H30.9.4	工事立会
豊田市	東枝下遺跡	豊田市勘八町長根25-20、25-21	個人	H30.8.23	個人住宅	1991	H30.9.7	工事立会
豊田市	郷上遺跡	豊田市渡刈町寄田108番地始め13筆	株式会社フジトランスコーポレーション	H30.7.20	その他建物	2048	H30.9.13	工事立会
豊田市	藪下遺跡	豊田市金谷町一丁目91、92	株式会社不動産SHOPナカジツ	H30.9.6	個人住宅	2196	H30.9.27	工事立会
豊田市	勸学院文護寺跡、寺部遺跡	豊田市寺部町4丁目54番地先～五丁目103番地先	東邦瓦斯株式会社	H30.9.7	ガス等	2198	H30.9.27	工事立会
豊田市	西ノ入遺跡	豊田市榑野町根畑7番14	KDDI株式会社	H30.9.13	その他開発	2259	H30.10.4	工事立会
豊田市	柄原遺跡	豊田市東山町二丁目1055-1	個人	H30.9.18	個人住宅	2263	H30.10.4	工事立会
豊田市	新切遺跡	豊田市平和町三丁目8-3、9-4、9-6、10-5、32-1の一部、32-3、35-1の一部、35-3	ナイス株式会社	H30.9.27	宅地造成	2393	H30.10.16	工事立会
豊田市	鷹見城跡	豊田市上高町古白334番、356番	個人	H30.9.26	住宅兼	2401	H30.10.17	工事立会
豊田市	高橋遺跡	豊田市高上二丁目6番4	個人	H30.10.5	住宅	2456	H30.10.23	工事立会
豊田市	菅生遺跡	豊田市双美町二丁目104番2	個人	H30.10.15	個人住宅	2585	H30.11.1	工事立会
豊田市	梅坪遺跡	豊田市東梅坪7丁目7-10	個人	H30.10.18	その他建物	2609	H30.11.6	工事立会
豊田市	越田和A遺跡	豊田市大沼町越田和4番4	個人	H30.11.19	個人住宅	2912	H30.12.4	工事立会
豊田市	挙母城跡	豊田市樹木町三丁目81番、82番、83番、97番、98番	積水ハウス株式会社	H30.11.21	個人住宅	2951	H30.12.7	工事立会
豊田市	駒場元城遺跡	豊田市駒場町元城75番1	個人	H30.11.27	個人住宅	3024	H30.12.13	工事立会

市町村名	遺跡の名称	所在地	届出者	届出日付	工事の目的	県文書番号		指示事項
						30教生	通知日付	
豊田市	挙母城跡	豊田市樹木町一丁目 59 番、61 番 2、61 番 3	個人	H30.12.3	個人住宅	3129	H30.12.18	工事立会
豊田市	瑞穂遺跡	豊田市瑞穂町四丁目 41 番、42 番	個人	H30.12.4	個人住宅	3132	H30.12.18	工事立会
豊田市	十五夜古窯	豊田市田代町八丁目 41 番 2	個人	H30.12.6	個人住宅	3175	H30.12.21	工事立会
豊田市	敷下遺跡	豊田市金谷町二丁目 6 番、7 番	個人	H30.12.10	住宅	3178	H30.12.21	工事立会
豊田市	荷掛遺跡	豊田市荷掛町田中 150 番 1	個人	H30.12.10	個人住宅	3263	H30.12.27	工事立会
豊田市	伊保遺跡	豊田市保見町四反田 5 番 1	個人	H30.12.26	個人住宅	3373	H31.1.11	工事立会
豊田市	伊保城跡	豊田市保見町御山前 9 番 3、9 番 4、10 番 1、10 番 4、12 番 3、137 番 1、138 番 2、138 番 4、139 番 2	個人	H30.12.25	個人住宅	3447	H31.1.18	工事立会
豊田市	駒場元城遺跡	豊田市駒場町元城 74 番 1	個人	H30.12.25	個人住宅	3454	H31.1.18	工事立会
豊田市	寺部遺跡、寺部城 関連遺跡	豊田市寺部町一丁目 14 番	個人	H31.2.2	住宅兼	3873	H31.2.28	工事立会
豊田市	寺部遺跡	豊田市寺部町二丁目 80 番 2	株式会社不動産 S H O P ナカジツ	H31.2.5	個人住宅	3874	H31.2.28	工事立会
豊田市	瑞穂遺跡	豊田市八幡町三丁目 6 番 3	個人	H31.2.14	個人住宅	3979	H31.3.7	工事立会
豊田市	寺部城関連遺跡	豊田市寺部町 1 丁目 14 番	一建設株式会社	H31.2.18	住宅	4058	H31.3.12	工事立会
豊田市	谷耳太南遺跡	豊田市市木町谷耳太 17 番 1	個人	H31.2.14	個人住宅	4172	H31.3.15	工事立会
豊田市	京町遺跡	豊田市京町五丁目 8 番 4、8 番 5、8 番 6、8 番 7、8 番 11、8 番 12、8 番 13	個人	H31.2.28	住宅兼	4232	H31.3.20	工事立会
豊田市	伊保遺跡	豊田市保見町四反田 121 番地 先～榎堂坊 1 番地先	東邦瓦斯株式会社	H31.3.11	ガス等	4363	H31.3.27	工事立会
豊田市	伊保城跡	豊田市保見町御山前 9 番 5、10 番 5、12 番 1、137 番 2、138 番 1、139 番 1、西古城 122 番 4、123 番 1	個人	H31.3.14	個人住宅	4373	H31.3.27	工事立会
豊田市	神明遺跡	豊田市篤鴨町神明 136 番	個人	H30.9.7	個人住宅	2241	H30.10.2	発掘調査
みよし市	寺山遺跡	みよし市黒笹町桐山 166-4	イワクラゴールデンホーム株式会社	H30.4.3	個人住宅	406	H30.5.1	慎重工事
みよし市	寺山遺跡	みよし市黒笹町桐山 166-3	イワクラゴールデンホーム株式会社	H30.4.3	個人住宅	407	H30.5.1	慎重工事
みよし市	打越北屋敷遺跡	みよし市打越町南屋敷 40 番 8、40 番 9	アップウィッシュ株式会社	H30.4.19	個人住宅	465	H30.5.10	慎重工事
みよし市	小金下遺跡	みよし市筋生町小金下 113 番 8、鳥居前 48 番 9	個人	H30.4.26	個人住宅	619	H30.5.16	慎重工事
みよし市	黒笹 57 号窯	みよし市三好丘あおば 1-3-3	一建設株式会社	H30.8.30	宅地造成	2129	H30.9.19	慎重工事
みよし市	黒笹 48 号窯、黒笹 110 号窯	みよし市筋生町藤塚 6 番 171	個人	H30.10.19	個人住宅	2688	H30.11.12	慎重工事
みよし市	寺山古窯	みよし市黒笹いずみ一丁目 17 番 4 の一部	個人	H30.10.31	個人住宅	2743	H30.11.20	慎重工事
みよし市	明知城跡	みよし市明知町下屋敷 42 番 1、42 番 6、42 番 8	個人	H30.8.10	個人住宅	2794	H30.11.22	慎重工事
みよし市	小金下遺跡	みよし市筋生町立山 49 番地 1	個人	H30.11.2	個人住宅	2854	H30.11.29	慎重工事
みよし市	荒畑遺跡	みよし市三好町湯ノ前 90-2	一建設株式会社	H30.11.17	個人住宅	2906	H30.12.4	慎重工事
みよし市	小金下遺跡	みよし市筋生町汁田 61-4、小金下 2-12	個人	H31.1.16	個人住宅	3567	H31.1.31	慎重工事
みよし市	荒畑遺跡	みよし市三好町上 75 番 11、75 番 15	個人	H30.12.2	個人住宅	3910	H31.3.4	慎重工事
みよし市	小坂遺跡	みよし市潮見 20-11、80-1、80-2、80-3、82-1	トヨタすまいるライフ株式会社	H30.7.10	宅地造成	1469	H30.7.25	工事立会
みよし市	小金下遺跡	みよし市筋生町小金下 80、81、82 番	宗教法人 禮善寺	H30.8.9	その他建物	1781	H30.8.23	工事立会
みよし市	K-G-55 号窯	みよし市打越町石坂 18-1、19-4	個人	H30.11.16	農業関係	2848	H30.11.29	工事立会
みよし市	明知城	みよし市明知町下屋敷 5 番 1、6 番 10	個人	H30.11.30	個人住宅	3173	H30.12.21	工事立会
みよし市	K-G-58 号窯	みよし市打越町新池浦 31 番 8、55 番、55 番 1、56 番 2	個人	H30.12.18	個人住宅	3508	H31.1.23	工事立会
みよし市	大坪遺跡	みよし市三好町大坪 47 番 1 の一部	個人	H31.2.8	個人住宅	4062	H31.3.12	工事立会
みよし市	荒畑遺跡	みよし市三好町宮ノ越 11 番 1、12 番 6、48 番 2、54 番 2	個人	H30.12.14	個人住宅	3190	H30.12.25	発掘調査
みよし市	K-121、K-90、K-G-24	みよし市黒笹町清水 370、野田兼 292-2 始め 19 筆、福谷町定一貫 49-1 始め 47 筆、根浦 27-387 始め 14 筆ほか	トヨタホーム株式会社	H30.4.27	宅地造成	952	H30.6.11	発掘・立会・無届
設楽町	田口西貝津遺跡	北設楽郡設楽町田口西貝津 6 番 13	個人	H30.7.12	個人住宅	1412	H30.7.18	慎重工事
設楽町	居立遺跡	北設楽郡設楽町八橋字タキセ 13-2、15-3、21-1、22-1、23	中部電力株式会社	H30.8.20	その他開発	1853	H30.8.23	慎重工事

市町村名	遺跡の名称	所在地	届出者	届出日付	工事の目的	県文書番号		指示事項
						30教生	通知日付	
設楽町	中村遺跡	北設楽郡設楽町八橋字道下 28番 2	株式会社NT T ドコモ	H30.9.18	その他開発	2261	H30.10.4	慎重工事
設楽町	前田遺跡	北設楽郡設楽町東納庫字前田 15	中部電力株式会社	H30.9.26	その他開発	2380	H30.10.15	慎重工事
設楽町	宮平遺跡	北設楽郡設楽町神田字東 3番 3	個人	H30.10.25	その他開発	2657	H30.11.9	慎重工事
新城市	諏訪遺跡	新城市豊栄字鳥居前 192番、192番 1	個人	H30.10.9	農業関係	2382	H30.10.15	慎重工事
新城市	佐々内蔵助屋敷跡	新城市川田字新平 18番 8、18番 27、19番 2	個人	H30.11.21	個人住宅	2945	H30.12.7	慎重工事
新城市	滝神社前遺跡	新城市大海字北田 11番	個人	H30.12.10	その他開発	3204	H30.12.26	慎重工事
新城市	井道村古城跡	新城市字内井道南 18番 1、18番 6	合同会社S C r u	H30.12.27	その他開発	3446	H31.1.18	慎重工事
新城市	滝神社前遺跡	新城市大海字岩手 8-3、字北田 12、字宮ノ前 3-2、4-1、6-2	中部電力株式会社	H31.2.19	その他開発	4114	H31.3.13	慎重工事
新城市	新城城跡	新城市字西入船 76	中部電力株式会社	H31.2.27	その他開発	4229	H31.3.20	慎重工事
新城市	来迎松城跡	新城市富永鎌屋敷 10番 1、10番 6の各一部、10番 4、10番 7、10番 8、10番 9、10番 15、10番 18	個人	H30.6.27	住宅	1318	H30.7.9	工事立会
新城市	タイカ遺跡	新城市上平井字タイカ 200番 2、200番 12	個人	H30.7.20	個人住宅	1564	H30.8.1	工事立会
新城市	柿本遺跡	新城市下吉田字柿本 41番 1	個人	H30.9.18	個人住宅	2275	H30.10.9	工事立会
新城市	ハマイバ遺跡	新城市矢部字葉舞場 21番	個人	H31.3.15	個人住宅	4371	H31.3.27	工事立会
新城市	定池遺跡	新城市豊島字老平 15番 1	個人	H31.3.15	その他建物	4372	H31.3.27	工事立会
豊橋市	野添遺跡	豊橋市石巻本町字野添 120番 1	個人	H30.3.28	個人住宅	200	H30.4.23	慎重工事
豊橋市	市道西遺跡	豊橋市東脇一丁目 33番 13	個人	H30.9.20	個人住宅	2371	H30.10.12	慎重工事
豊橋市	中瀬古館址	豊橋市野依町字郷道 22番 1	個人	H30.10.5	個人住宅	2439	H30.10.22	慎重工事
豊橋市	橋良遺跡	豊橋市柱七番町 1	個人	H30.9.6	住宅	2547	H30.10.30	慎重工事
豊橋市	王郷遺跡	豊橋市小浜町 36番の一部	ミサワホーム株式会社	H30.11.13	個人住宅	2907	H30.12.4	慎重工事
豊橋市	高嶋遺跡	豊橋市石巻本町字高嶋 46番	鈴建輸送株式会社	H30.11.21	その他開発	2988	H30.12.11	慎重工事
豊橋市	黒下遺跡	豊橋市大岩町字黒下 19-1	個人	H30.12.25	個人住宅	3402	H31.1.11	慎重工事
豊橋市	善心寺遺跡	豊橋市賀茂町字染屋畑 21番 1	個人	H30.12.5	個人住宅	3544	H31.1.28	慎重工事
豊橋市	王郷遺跡	豊橋市小浜町 36番 2	ミサワホーム株式会社	H31.2.7	個人住宅	3897	H31.2.28	慎重工事
豊橋市	北柄沢古窯	豊橋市野依町字西物草 12番 51、字東物草 27番 4	個人	H31.2.20	個人住宅	4116	H31.3.13	慎重工事
豊橋市	八王子神社遺跡	豊橋市牟呂町字一本木 71番 2	個人	H30.4.2	個人住宅	207	H30.4.18	工事立会
豊橋市	西里中遺跡	豊橋市大崎町 58番地 1	個人	H30.4.10	個人住宅	394	H30.5.1	工事立会
豊橋市	曲松遺跡	豊橋市大岩町字沢渡 20番 3の一部	個人	H30.4.23	個人住宅	606	H30.5.16	工事立会
豊橋市	曲松遺跡	豊橋市大岩町字沢渡 20番 3の一部	個人	H30.4.23	個人住宅	607	H30.5.16	工事立会
豊橋市	黒下遺跡	豊橋市大岩町字黒下 8番 6	個人	H30.5.14	個人住宅	678	H30.5.22	工事立会
豊橋市	下五井館址	豊橋市下五井町寺前 3番 1	個人	H30.5.11	個人住宅	689	H30.5.22	工事立会
豊橋市	郷西遺跡	豊橋市草間町字郷西 48番 1、49番 4、50番 5	一建設株式会社	H30.5.8	個人住宅	718	H30.5.22	工事立会
豊橋市	普門寺旧境内	豊橋市雲谷町字ナベ山下 7番地	宗教法人 普門寺	H30.5.1	その他開発	734	H30.5.23	工事立会
豊橋市	橋良遺跡	豊橋市柱四番町 123番、124番	株式会社セブソーレブ ン・ジャパン	H30.4.25	その他建物	787	H30.5.29	工事立会
豊橋市	橋良遺跡	豊橋市柱六番町 103番の一部、104番	個人	H30.5.14	個人住宅	800	H30.5.29	工事立会
豊橋市	飽海遺跡	豊橋市旭町 40番	個人	H30.5.29	個人住宅	888	H30.6.6	工事立会
豊橋市	橋良遺跡	豊橋市柱二番町 161-1、161-2、162	橋良町公民館建設委員会	H30.6.4	その他建物	981	H30.6.13	工事立会
豊橋市	東田遺跡	豊橋市仁連木町 188番 2	個人	H30.5.15	個人住宅	1061	H30.6.15	工事立会
豊橋市	吉田城址	豊橋市鍛冶町 69番	個人	H30.6.15	その他建物	1213	H30.7.2	工事立会
豊橋市	曲松遺跡	豊橋市大岩町沢渡 20番 3	個人	H30.5.11	個人住宅	1292	H30.7.4	工事立会
豊橋市	百北遺跡	豊橋市花田町字百北 212番	個人	H30.6.25	個人住宅	1315	H30.7.9	工事立会
豊橋市	市道西遺跡	豊橋市東脇 1丁目 28-18	株式会社サンヨーハウ ジング名古屋	H30.7.19	個人住宅	1575	H30.8.2	工事立会
豊橋市	王郷遺跡	豊橋市小浜町 33番	個人	H30.8.6	個人住宅	1751	H30.8.23	工事立会
豊橋市	本郷遺跡	豊橋市大岩町字黒下 76-6	個人	H30.8.7	個人住宅	1782	H30.8.16	工事立会
豊橋市	吉田城址、飽海遺跡	豊橋市八町通四丁目 11番の一部	個人	H30.8.28	個人住宅	2115	H30.9.18	工事立会
豊橋市	下条堀内古屋敷址	豊橋市下条東町字木戸口 101番 3	個人	H30.9.19	個人住宅	2438	H30.10.22	工事立会

市町村名	遺跡の名称	所在地	届出者	届出日付	工事の目的	県文書番号		指示事項
						30教生	通知日付	
豊橋市	羽根井遺跡	豊橋市花田町字中郷 67 番 3、67 番 4	アイディホーム株式会社	H30.10.4	個人住宅	2544	H30.10.30	工事立会
豊橋市	二連木遺跡	豊橋市仁連木町 52 番 2 の一部	個人	H30.10.15	住宅	2545	H30.10.30	工事立会
豊橋市	高井遺跡、高井古墳群	豊橋市石巻本町字投野 64 番、65 番 2、65 番 12、41 番 23	個人	H30.10.16	個人住宅	2546	H30.10.30	工事立会
豊橋市	津森遺跡	豊橋市西高師町字船渡 69 番 10、字船渡 141 番、字津森 75 番 1	個人	H30.10.26	個人住宅	2705	H30.11.13	工事立会
豊橋市	黒下遺跡	豊橋市大岩町字荒古 45 番 2、46 番 8、46 番 9、46 番 10、46 番 13	個人	H30.11.13	個人住宅	2911	H30.12.4	工事立会
豊橋市	吉田城址、飽海遺跡	豊橋市八町通四丁目 43 番、44 番	個人	H30.10.26	個人住宅	2952	H30.12.7	工事立会
豊橋市	柱良遺跡	豊橋市柱三番町 25 番地 1 の一部	個人	H30.11.21	個人住宅	2953	H30.12.7	工事立会
豊橋市	黒下遺跡	豊橋市大岩町字荒古 34 番 10	個人	H30.11.26	個人住宅	2989	H30.12.11	工事立会
豊橋市	飽海遺跡	豊橋市飽海町 50、51 合併	個人	H30.10.30	住宅	3187	H30.12.25	工事立会
豊橋市	田ノ上遺跡	豊橋市牛川町字田ノ上 8 番 5 の一部、8 番 27、8 番 28、10 番 5、29 番 6、32 番	個人	H30.11.20	住宅	3368	H31.1.11	工事立会
豊橋市	吉田城址、飽海遺跡	豊橋市八町通 3 丁目 34 番 1 の一部	個人	H31.1.18	個人住宅	3744	H31.2.13	工事立会
豊橋市	橋良遺跡	豊橋市柱二番町 120 番 1	個人	H31.1.28	個人住宅	3775	H31.2.18	工事立会
豊橋市	神ヶ谷遺跡	豊橋市石巻本町字北海津 12 番	個人	H31.2.6	個人住宅	3894	H31.2.28	工事立会
豊橋市	市道西遺跡	豊橋市東脇一丁目 24 番 2	個人	H31.2.1	個人住宅	3895	H31.2.28	工事立会
豊橋市	橋良遺跡	豊橋市柱三番町 101、103 の一部	個人	H31.2.25	個人住宅	3953	H31.3.1	工事立会
豊橋市	大海津遺跡	豊橋市牟呂大西町 14 番 22	個人	H31.3.6	個人住宅	4111	H31.3.13	工事立会
豊橋市	本郷遺跡	豊橋市大岩町字前田 45-7	有限会社ホーテック	H31.3.1	宅地造成	4287	H31.3.22	工事立会
豊橋市	王郷遺跡	豊橋市小浜町 24 番の一部	個人	H31.3.15	個人住宅	4388	H31.3.28	工事立会
豊橋市	下五井館址	豊橋市下五井町城屋敷 2 番 1、2 番 2	株式会社エーエスワークス	H30.3.15	その他建物	248	H30.4.18	発掘調査
豊橋市	吉田城址、飽海遺跡	豊橋市八町通 5 丁目 117-6	株式会社 RCハウジング	H30.3.27	個人住宅	412	H30.5.1	発掘調査
豊橋市	仁連木遺跡	豊橋市仁連木町 24 番	個人	H30.10.3	個人住宅	2817	H30.11.26	発掘調査
豊橋市	小谷遺跡	豊橋市西高師町字小谷 5-5 番地	個人	H30.12.25	個人住宅	3475	H31.1.18	発掘調査
豊橋市	吉田城址、飽海遺跡	豊橋市八町通 5 丁目 117-6	松屋地所株式会社	H31.1.29	住宅	3774	H31.2.18	発掘調査
豊川市	本野原遺跡	豊川市西豊三丁目 40 番・45 番	株式会社アーネストワン	H30.4.20	個人住宅	462	H30.5.10	慎重工事
豊川市	白鳥遺跡	豊川市白鳥 2 丁目 47-3	個人	H30.5.16	個人住宅	701	H30.5.22	慎重工事
豊川市	白鳥遺跡	豊川市白鳥町上郷中 190 番 6、195 番 7、214 番 5	個人	H30.5.23	個人住宅	790	H30.5.29	慎重工事
豊川市	馬場遺跡	豊川市豊川町止通 1-1、1-6、4-1、4-2、5-2、6-2、43	個人	H30.6.6	住宅	1009	H30.6.13	慎重工事
豊川市	白鳥遺跡	豊川市白鳥町上郷中 190 番 7、195 番 8、214 番 6	個人	H30.6.20	個人住宅	1195	H30.7.2	慎重工事
豊川市	白鳥遺跡	豊川市白鳥町上郷中 183 番 2、184 番 2	個人	H30.6.21	個人住宅	1248	H30.7.2	慎重工事
豊川市	西原居館跡	豊川市西原町重藤 32 番 2、32 番 3、32 番 8、44 番 5	個人	H30.6.25	その他開発	1285	H30.7.5	慎重工事
豊川市	白鳥遺跡	豊川市白鳥町二丁目 47 番 6	個人	H30.7.5	個人住宅	1445	H30.7.20	慎重工事
豊川市	本野原遺跡	①豊川市西豊町二丁目 119 番の一部、②豊川市西豊町二丁目 118 番の一部、119 番の一部、③豊川市西豊町二丁目 118 番の一部	株式会社玉善	H30.7.20	個人住宅	1519	H30.7.30	慎重工事
豊川市	丸塚遺跡	豊川市東上町丸塚 3 番 87	個人	H30.8.9	個人住宅	1792	H30.8.23	慎重工事
豊川市	岩手遺跡	豊川市萩町岩手 50 番 2、50 番 3、51 番 1	個人	H30.10.3	個人住宅	2431	H30.10.22	慎重工事
豊川市	馬場遺跡	豊川市馬場町松下 82、83	株式会社ウッドフレンズ	H30.10.12	住宅兼	2509	H30.10.25	慎重工事
豊川市	白鳥遺跡	豊川市白鳥二丁目 47 番 3	個人	H30.10.23	個人住宅	2640	H30.11.7	慎重工事
豊川市	雨谷遺跡	豊川市三谷原町宮ノ上 27 番	特定非営利活動法人あすはる	H30.10.31	その他建物	2710	H30.11.13	慎重工事
豊川市	白鳥遺跡	豊川西部土地区画整理事業 121 街区 10 画地	個人	H30.11.28	個人住宅	3045	H30.12.14	慎重工事
豊川市	白鳥遺跡	豊川市白鳥町二丁目 47 番 1	株式会社アールプランナー	H30.11.29	個人住宅	3046	H30.12.14	慎重工事
豊川市	下長山遺跡	豊川市下長山町中屋敷 107 番 6	個人	H30.11.29	個人住宅	3047	H30.12.14	慎重工事
豊川市	丸塚遺跡	豊川市東上町丸塚 3-119	アイディホーム株式会社	H30.12.10	個人住宅	3203	H30.12.26	慎重工事

市町村名	遺跡の名称	所在地	届出者	届出日付	工事の目的	県文書番号		指示事項
						30教生	通知日付	
豊川市	白鳥遺跡	豊川市白鳥町下郷中 125-10、125-14、126-2、126-5、145-4、145-6	個人	H30.12.27	個人住宅	3403	H31.1.16	慎重工事
豊川市	本野原遺跡	豊川市西豊町三丁目 59 番、61 番 2	株式会社玉善	H31.1.21	個人住宅	3671	H31.2.6	慎重工事
豊川市	本郷遺跡	豊川市八幡町本郷 50 番 1	個人	H31.1.24	個人住宅	3707	H31.2.8	慎重工事
豊川市	白鳥遺跡	豊川市白鳥町上郷中 190 番 1、195 番 4、214 番 3	個人	H31.1.30	個人住宅	3791	H31.2.18	慎重工事
豊川市	郷中遺跡	豊川市篠東町東宮 238 番の一部	個人	H31.2.4	個人住宅	3825	H31.2.27	慎重工事
豊川市	牛久保城跡	豊川市牛久保町城跡 10-1	個人	H31.2.7	個人住宅	3847	H31.2.28	慎重工事
豊川市	倉屋敷遺跡	豊川市小坂井町倉屋敷 52 番 1、53 番 6	株式会社アーネストワン	H31.2.14	個人住宅	3988	H31.3.7	慎重工事
豊川市	竹本城跡	豊川市御油町広石竹本 80 番 1、80 番 10、80 番 13	個人	H31.2.18	個人住宅	3989	H31.3.7	慎重工事
豊川市	西原居館跡	豊川市西原町重藤 7 番地 11、16 番地 2、97 番地	個人	H31.2.22	個人住宅	4115	H31.3.13	慎重工事
豊川市	御菌遺跡	豊川市金沢町外貝津 25 番の一部	個人	H31.3.1	個人住宅	4210	H31.3.19	慎重工事
豊川市	長沢城跡	豊川市長沢町古城 1 番 64	個人	H31.3.1	個人住宅	4309	H31.3.26	慎重工事
豊川市	白鳥遺跡	豊川市八幡町西赤土 10-9	個人	H30.3.27	個人住宅	109	H30.4.9	工事立会
豊川市	御油城跡	豊川市御油町今齊 41 番 1、43 番	個人	H30.3.28	個人住宅	110	H30.4.9	工事立会
豊川市	丸塚遺跡	豊川市東上町丸塚 47 番 15	個人	H30.4.12	個人住宅	387	H30.5.1	工事立会
豊川市	水神平遺跡	豊川市上長山町東水神平 77 番 41	個人	H30.5.8	個人住宅	605	H30.5.16	工事立会
豊川市	白鳥遺跡	豊川市白鳥町上郷中 90	個人	H30.5.9	個人住宅	663	H30.5.22	工事立会
豊川市	白鳥遺跡	豊川市久保町社地 7-17	個人	H30.5.14	個人住宅	690	H30.5.22	工事立会
豊川市	水神平遺跡	豊川市上長山町東水神平 73 番 16、73 番 17	個人	H30.6.11	個人住宅	1070	H30.6.19	工事立会
豊川市	西宮遺跡	豊川市篠東町西宮 38 番の一部、37 番 2 の一部、37 番 3 の一部	個人	H30.7.26	個人住宅	1667	H30.8.7	工事立会
豊川市	宮前遺跡、一宮砦跡	豊川市一宮町宮前 80 番、81 番 6	個人	H30.9.14	個人住宅	2199	H30.9.27	工事立会
豊川市	坂地遺跡	豊川市小坂井町樞王 108 番、116 番	個人	H30.10.5	個人住宅	2458	H30.10.23	工事立会
豊川市	竹本城跡	豊川市御津町広石竹本 80 番 7、80 番 20、80 番 23、80 番 24	個人	H30.10.9	個人住宅	2505	H30.10.25	工事立会
豊川市	黒仏遺跡	豊川市八幡町黒仏 68 番 8、68 番 13、84 番 5	個人	H30.10.22	個人住宅	2636	H30.11.7	工事立会
豊川市	白鳥遺跡	豊川市白鳥町五丁田 40 番 1、43 番 4	個人	H30.10.24	個人住宅	2637	H30.11.7	工事立会
豊川市	白鳥遺跡	豊川市白鳥町下郷中 87 番 1、86 番の各一部	個人	H30.11.2	個人住宅	2741	H30.11.20	工事立会
豊川市	竹本城跡	豊川市御津町広石竹本 80 番 7、80 番 20、80 番 23、80 番 24	個人	H31.1.9	その他開発	3542	H31.1.28	工事立会
豊川市	北浦遺跡	豊川市中央通二丁目 55 番地	古宿連区	H31.3.5	その他開発	4256	H31.3.20	工事立会
蒲都市	門前遺跡	蒲都市水竹町大坪 15 番 1、17 番 1 の一部	アイディホーム株式会社	H30.3.25	個人住宅	84	H30.4.9	慎重工事
田原市	奥新田古窯群	田原市赤羽根町新田 58-2	中部電力株式会社	H30.5.8	その他開発	693	H30.5.22	慎重工事
田原市	カミガト遺跡	田原市芦町平成 52	中部電力株式会社	H31.3.6	その他開発	4282	H31.3.22	慎重工事
田原市	郷仲遺跡	田原市神戸町郷仲 90 番 4、90 番 7、92 番 2、92 番 4、93 番 2、93 番	個人	H31.3.7	個人住宅	4308	H31.3.26	慎重工事
田原市	佐藤遺跡	田原市大久保町佐藤 30 番 3、30 番 18、30 番 24、31~34、39~41、43 番 1、44、45、49 番 1、東柴崎 9、10・10-1 合併、10・10-1 合併 1、10-2、黒河 22-246、22-13-3、佐藤 30 番 31、30 番 32、30 番 34	タキイ種苗株式会社	H30.5.3	農業関係	684	H30.5.22	工事立会
田原市	佐藤遺跡	田原市大久保町佐藤 30 番 3、30 番 18、30 番 19	タキイ種苗株式会社	H30.5.25	農業関係	899	H30.6.7	工事立会
田原市	西中島遺跡	田原市神戸町宮下 20 番	個人	H30.5.23	個人住宅	890	H30.6.7	工事立会
田原市	一色貝塚	田原市和地町前畑 84-1、85-1	FRESHUP 株式会社	H30.6.29	その他開発	1367	H30.7.11	工事立会
田原市	西中島遺跡	田原市神戸町西中島 83 番 7、84 番 1、85 番 1	個人	H30.7.10	個人住宅	1663	H30.8.3	工事立会

市町村名	遺跡の名称	所在地	届出者	届出日付	工事の目的	県文書番号		指示事項
						30教生	通知日付	
田原市	神ノ釜古窯	田原市六連町神ノ釜 3-3 の一部、3-5、3-7 の一部、106、107、108、261 の一部	社会福祉法人福寿園	H30. 8. 1	その他開発	1889	H30. 8. 29	工事立会
田原市	神ノ釜古窯	田原市六連町神ノ釜 3-1、3-2、3-18、3-19、3-20、3-21、4-28 の一部、4-34 の一部、4-73 の一部、274 の一部	社会福祉法人福寿園	H30. 8. 1	その他建物	1890	H30. 8. 29	工事立会
田原市	富士手A古窯跡	田原市南神戸町富士手6番5、11番4	個人	H30. 9. 5	個人住宅	2314	H30. 10. 11	工事立会
田原市	取手遺跡	田原市加治町取手72番1、72番3	個人	H30. 9. 7	個人住宅	2315	H30. 10. 11	工事立会
田原市	宮前B古窯群	田原市南神戸町寺東40番3	個人	H30. 11. 14	個人住宅	2979	H30. 12. 11	工事立会
田原市	佐藤遺跡	田原市大久保町佐藤30番18、30番19	タキイ種苗株式会社	H30. 12. 7	農業関係	3206	H30. 12. 26	工事立会
田原市	大アラコ第1号窯～第9号窯	田原市芦町郷津240	中部電力株式会社	H31. 1. 31	その他開発	3787	H31. 2. 18	工事立会
田原市	八王子古窯	田原市八王子町馬越原1、横山46-1、46-2、47-1、大沢72-80、72-88、76	中部電力株式会社	H31. 2. 27	その他開発	4208	H31. 3. 19	工事立会
田原市	伊川津貝塚	田原市伊川津町郷中32番地1	個人	H31. 3. 12	その他開発	4391	H31. 3. 28	工事立会
田原市	下地貝塚	田原市保美町仲新古148番地	Greenfirst株式会社	H31. 3. 12	その他開発	4392	H31. 3. 28	工事立会
田原市	伊川津貝塚	田原市伊川津町郷中35番2	個人	H31. 2. 6	宅地造成	3742	H30. 12. 13	無届着工
田原市	赤西古窯	田原市赤羽根町天神16-1、16-3、17、18、19-1、19-2、19-3、20、21、22、23-1、23-5、新笹30、31、32-1、32-2、32-3、32-4、33、34、35、36、37-1、38、39、40-1、41-1、41-2	田原赤羽根土地区画整理組合	H31. 2. 20	土地区画整理	4233	H31. 3. 20	無届着工

## ②94条による通知

市町村名	遺跡の名称	所在地	通知者	通知日付	工事の目的	県文書番号		指示事項
						30教生	通知日付	
名古屋市	富士見町遺跡	名古屋市中区橋1丁目27	西日本電信電話株式会社	H30. 3. 22	電信電話	23	H30. 4. 2	慎重工事
名古屋市	高蔵遺跡	名古屋市中区熱田区外土居町	西日本電信電話株式会社	H30. 3. 26	電信電話	56	H30. 4. 4	慎重工事
名古屋市	竪三蔵通遺跡	名古屋市中区栄1丁目29-13	西日本電信電話株式会社	H30. 3. 22	電信電話	58	H30. 4. 4	慎重工事
名古屋市	烏森A遺跡、 烏森C遺跡	名古屋市中村区烏森町9丁目～5丁目、烏森町7丁目	名古屋市中村土木事務所	H30. 3. 30	道路	254	H30. 4. 17	慎重工事
名古屋市	西脇町遺跡	名古屋市中区松原1丁目610-1	西日本電信電話株式会社	H30. 4. 5	電信電話	256	H30. 4. 17	慎重工事
名古屋市	正木町遺跡	名古屋市中区正木1丁目10-6	西日本電信電話株式会社	H30. 4. 13	電信電話	258	H30. 4. 17	慎重工事
名古屋市	守山白山古墳、 守山城跡	名古屋守山区町北	名古屋市上下水道局	H30. 4. 25	その他開発	556	H30. 5. 11	慎重工事
名古屋市	小幡遺跡	名古屋守山区小幡南1丁目	名古屋市上下水道局	H30. 4. 25	その他開発	558	H30. 5. 11	慎重工事
名古屋市	味鋤C遺跡	名古屋市中区味鋤2丁目	名古屋北土木事務所	H30. 4. 24	その他開発	559	H30. 5. 11	慎重工事
名古屋市	高畑B遺跡	名古屋市中川区高畑5丁目	名古屋市上下水道局	H30. 5. 8	その他開発	560	H30. 5. 11	慎重工事
名古屋市	味鋤B遺跡	名古屋市中区味鋤5丁目	名古屋市上下水道局	H30. 5. 8	その他開発	561	H30. 5. 11	慎重工事
名古屋市	桜本町遺跡、 扇田町遺跡、 桜本町低地遺跡	名古屋市中区元桜田町	名古屋市上下水道局	H30. 5. 9	その他開発	647	H30. 5. 22	慎重工事
名古屋市	鳴海庵寺	名古屋市中区鳴海町字雷	名古屋市上下水道局	H30. 5. 14	その他開発	730	H30. 5. 22	慎重工事
名古屋市	桜田貝塚、 貝塚町遺跡	名古屋市中区貝塚町	名古屋市上下水道局	H30. 5. 21	その他開発	779	H30. 5. 29	慎重工事
名古屋市	烏森城跡	名古屋市中村区烏森町7丁目	名古屋市上下水道局	H30. 5. 18	その他開発	781	H30. 5. 29	慎重工事
名古屋市	古渡城跡、 富士見町遺跡	名古屋市中区橋2丁目10番1号	愛知県公安委員会	H30. 5. 22	その他建物	822	H30. 5. 30	慎重工事
名古屋市	名古屋城三の丸遺跡	名古屋市中区二の丸1-1	西日本電信電話株式会社	H30. 5. 25	電信電話	823	H30. 5. 30	慎重工事
名古屋市	千音寺遺跡	名古屋市中川区富田町大字千音寺字西川岸塚	名古屋市上下水道局	H30. 5. 28	その他開発	859	H30. 6. 1	慎重工事
名古屋市	伏屋遺跡	名古屋市中川区伏屋2丁目外ほか	名古屋緑政土木局	H30. 5. 23	道路	860	H30. 6. 1	慎重工事
名古屋市	阿由知通遺跡	名古屋市中区阿由知通5-8-3	愛知県警察本部	H30. 6. 1	その他開発	931	H30. 6. 8	慎重工事
名古屋市	烏森B遺跡	名古屋市中村区烏森町8丁目	西日本電信電話株式会社	H30. 5. 30	電信電話	932	H30. 6. 8	慎重工事
名古屋市	千音寺遺跡	名古屋市中川区富田町大字千音寺字桜木	西日本電信電話株式会社	H30. 6. 4	電信電話	933	H30. 6. 8	慎重工事
名古屋市	名古屋城三の丸遺跡	名古屋市中区三の丸1丁目～2丁目	名古屋市中土木事務所	H30. 5. 31	道路	973	H30. 6. 12	慎重工事

市町村名	遺跡の名称	所在地	通知者	通知日付	工事の目的	県文書番号		指示事項
						30教生	通知日付	
名古屋市	樹木遺跡	名古屋市守山区大字上志段味字樹木 1623 番	名古屋市上下水道局	H30.6.5	その他開発	1037	H30.6.13	慎重工事
名古屋市	堅三蔵通遺跡	名古屋市中区栄 1 丁目 24	西日本電信電話株式会社	H30.6.15	電信電話	1126	H30.6.21	慎重工事
名古屋市	大塚遺跡	名古屋市守山区大字上志段味前山 1371 番 5	名古屋市上下水道局	H30.6.15	その他開発	1144	H30.6.22	慎重工事
名古屋市	東芳野町遺跡、片山神社遺跡	名古屋市東区芳野 2 丁目 7 番地 51 号	名古屋市教育委員会	H30.6.25	学校	1534	H30.7.31	慎重工事
名古屋市	白川公園遺跡	名古屋市中区白川公園	名古屋市中土木事務所	H30.7.13	その他開発	1535	H30.7.31	慎重工事
名古屋市	志賀城跡	名古屋市北区平手町 2 丁目	名古屋市上下水道局	H30.7.26	その他開発	1609	H30.8.2	慎重工事
名古屋市	見晴台遺跡	名古屋市南区見晴町	名古屋市上下水道局	H30.7.26	その他開発	1610	H30.8.2	慎重工事
名古屋市	小本 B 遺跡	名古屋市中川区篠原橋通 3 丁目 7 番	名古屋市上下水道局	H30.8.3	その他開発	1771	H30.8.21	慎重工事
名古屋市	味鉢 C 遺跡	名古屋市北区楠味鉢 2 丁目 732	名古屋市	H30.8.10	その他建物	1830	H30.8.28	慎重工事
名古屋市	名古屋城三の丸遺跡	名古屋市中区三の丸 1 丁目 4 番	西日本電信電話株式会社	H30.8.3	電信電話	1941	H30.8.30	慎重工事
名古屋市	名古屋城三の丸遺跡	名古屋市中区三の丸 3 丁目	愛知県	H30.8.27	その他開発	1945	H30.8.30	慎重工事
名古屋市	名古屋城三の丸遺跡	名古屋市中区三の丸 2 丁目	西日本電信電話株式会社	H30.8.22	電信電話	1947	H30.8.31	慎重工事
名古屋市	朝日遺跡群東南部	名古屋市中区中沼町	名古屋市上下水道局	H30.8.21	その他開発	1948	H30.8.31	慎重工事
名古屋市	七夕町遺跡	名古屋市北区金城 4 丁目	名古屋市上下水道局	H30.8.2	その他開発	1994	H30.9.5	慎重工事
名古屋市	富士見町遺跡	名古屋市中区前津通	名古屋市中土木事務所	H30.7.30	道路	1995	H30.9.2	慎重工事
名古屋市	富士見町遺跡	名古屋市中区富士見 3-27	西日本電信電話株式会社	H30.8.30	電信電話	2017	H30.9.11	慎重工事
名古屋市	名古屋城三の丸遺跡	名古屋市中区三の丸 3 丁目 1 番 2 号	愛知県	H30.9.5	その他建物	2041	H30.9.8	慎重工事
名古屋市	熱田-C 遺跡	名古屋市熱田区白鳥 2 丁目	西日本電信電話株式会社	H30.9.7	電信電話	2079	H30.9.14	慎重工事
名古屋市	名古屋城三の丸遺跡	名古屋市中区三の丸 3 丁目 3 番	名古屋市	H30.9.10	観光開発	2081	H30.9.14	慎重工事
名古屋市	富士見町遺跡	名古屋市中区上前津 2 丁目	名古屋市上下水道局	H30.9.5	その他開発	2082	H30.9.14	慎重工事
名古屋市	戸部町遺跡	名古屋市南区呼続 4 丁目	名古屋市緑政土木局	H30.9.18	公園造成	2243	H30.10.1	慎重工事
名古屋市	高畑 A 遺跡	名古屋市中川区上高畑 2 丁目	名古屋市中川土木事務所	H30.9.11	道路	2296	H30.10.5	慎重工事
名古屋市	樹木遺跡	名古屋市守山区大字上志段味字樹木 1573-1	名古屋市上下水道局	H30.10.10	その他開発	2414	H30.10.16	慎重工事
名古屋市	白川公園遺跡	名古屋市中区大須 2 丁目 404 番	名古屋市	H30.10.5	その他建物	2475	H30.10.29	慎重工事
名古屋市	川東山遺跡	名古屋市守山区川東山	名古屋市守山土木事務所	H30.10.3	道路	2476	H30.10.29	慎重工事
名古屋市	高蔵遺跡	名古屋市熱田区高蔵町～外土居町	名古屋市上下水道局	H30.10.1	その他開発	2477	H30.10.29	慎重工事
名古屋市	熱田-C 遺跡	名古屋市熱田区白鳥 2 丁目	名古屋市上下水道局	H30.10.1	その他開発	2478	H30.10.29	慎重工事
名古屋市	富士見町遺跡	名古屋市中区富士見 3-27	西日本電信電話株式会社	H30.10.5	電信電話	2480	H30.10.29	慎重工事
名古屋市	赤塚古墳	名古屋市緑区鳴海町字赤塚 132 番	名古屋市上下水道局	H30.10.22	その他開発	2570	H30.11.5	慎重工事
名古屋市	名古屋城三の丸遺跡	名古屋市中区三の丸 3 丁目 (愛知県公館・知事公舎)	愛知県	H30.10.29	その他開発	2651	H30.11.8	慎重工事
名古屋市	桜本町 1 丁目遺跡	名古屋市南区寺崎町 20-14	名古屋市	H30.11.2	道路	2755	H30.11.19	慎重工事
名古屋市	西二葉町遺跡	名古屋市東区白壁 2 丁目 29-9	西日本電信電話株式会社	H30.11.2	電信電話	2756	H30.11.19	慎重工事
名古屋市	旧柴川遺跡	名古屋市中区大須 1 丁目 601 番	西日本電信電話株式会社	H30.11.9	電信電話	2761	H30.11.19	慎重工事
名古屋市	富士見町遺跡	名古屋市中区富士見町 13-22	西日本電信電話株式会社	H30.11.28	電信電話	2900	H30.12.6	慎重工事
名古屋市	堅三蔵通遺跡	名古屋市中区栄 1 丁目 24	西日本電信電話株式会社	H30.11.30	電信電話	3054	H30.12.14	慎重工事
名古屋市	戸田遺跡	名古屋市中川区富田町大字戸田字下川田	西日本電信電話株式会社	H30.12.25	電信電話	3265	H30.12.28	慎重工事
名古屋市	名古屋城三の丸遺跡	名古屋市中区三の丸 1 丁目 3 番	名古屋市	H30.12.28	その他開発	3413	H31.1.16	慎重工事
名古屋市	西二葉町遺跡	名古屋市東区白壁 2 丁目 29-8	西日本電信電話株式会社	H30.12.28	電信電話	3414	H31.1.16	慎重工事
名古屋市	七夕町遺跡	名古屋市北区金城 4 丁目	名古屋市上下水道局	H30.12.28	その他開発	3415	H31.1.16	慎重工事
名古屋市	元桜田町遺跡	名古屋市南区元桜田町 2 丁目～元桜田町 4 丁目	名古屋市上下水道局	H31.1.7	その他開発	3416	H31.1.16	慎重工事
名古屋市	東屋敷遺跡	名古屋市瑞穂区姫宮町 1 丁目	名古屋市上下水道局	H30.9.28	その他開発	3417	H31.1.16	慎重工事
名古屋市	志賀城跡、志賀公園遺跡、中丸町遺跡	名古屋市北区八代町 1 丁目	名古屋市上下水道局	H31.1.15	その他開発	3590	H31.1.31	慎重工事
名古屋市	白川公園遺跡	名古屋市中区大須 2 丁目 4	西日本電信電話株式会社	H31.1.18	電信電話	3593	H31.1.31	慎重工事
名古屋市	堅三蔵通遺跡	名古屋市中区栄 1 丁目 25	西日本電信電話株式会社	H31.1.18	電信電話	3594	H31.1.31	慎重工事
名古屋市	南野町遺跡	名古屋市南区南野 2 丁目、南野 3 丁目	名古屋南土木事務所	H31.1.18	道路	3596	H31.1.31	慎重工事
名古屋市	山崎町 2 丁目遺跡	名古屋市南区呼続 1 丁目～呼続 2 丁目	名古屋南土木事務所	H31.1.22	道路	3598	H31.1.31	慎重工事
名古屋市	金山北遺跡	名古屋市中区金山 1 丁目 17 番 1 号	愛知県警察本部	H31.1.10	その他開発	3604	H31.1.31	慎重工事
名古屋市	堅三蔵通遺跡	名古屋市中区栄 1 丁目 30-17	西日本電信電話株式会社	H31.1.29	電信電話	3694	H31.2.7	慎重工事



市町村名	遺跡の名称	所在地	通知者	通知日付	工事の目的	県文書番号		指示事項
						30教生	通知日付	
名古屋市	富士見町遺跡	名古屋市中区上前津 2 丁目 1-24	西日本電信電話株式会社	H31. 2. 1	電信電話	3695	H31. 2. 7	慎重工事
名古屋市	名古屋城三の丸遺跡	名古屋市中区三の丸 1-2-2	中部地方整備局	H31. 1. 30	その他開発	3732	H31. 2. 8	慎重工事
名古屋市	千音寺遺跡	名古屋市中川区富田町大字千音寺字西川岸塚	名古屋市上下水道局	H31. 2. 12	その他開発	3917	H31. 3. 4	慎重工事
名古屋市	片山神社遺跡	名古屋市中区東区芳野 2 丁目 3 番地、7 番地、9 番地	名古屋市東土木事務所	H31. 2. 8	道路	3918	H31. 3. 4	慎重工事
名古屋市	包里遺跡	名古屋市中川区かの里 2 丁目	西日本電信電話株式会社	H31. 2. 15	電信電話	3919	H31. 3. 4	慎重工事
名古屋市	千音寺遺跡	名古屋市中川区富田町大字千音寺字川原田	名古屋市緑政土木局	H31. 2. 22	道路	3956	H31. 3. 6	慎重工事
名古屋市	伊勢山中学校遺跡	名古屋市中区正木三丁目 4 地先	西日本電信電話株式会社	H31. 2. 22	電信電話	3957	H31. 3. 6	慎重工事
名古屋市	諏訪社遺跡	名古屋市中区緑区鳴海町諏訪山 159	名古屋市緑政土木局	H31. 2. 25	その他開発	3992	H31. 3. 6	慎重工事
名古屋市	千音寺遺跡	名古屋市中川区富田町大字千音寺字東川岸塚	西日本電信電話株式会社	H31. 2. 21	電信電話	4081	H31. 3. 13	慎重工事
名古屋市	富士見町遺跡	名古屋市中区上前津 1 - 1 - 2 9	西日本電信電話株式会社	H31. 2. 28	電信電話	4082	H31. 3. 13	慎重工事
名古屋市	桜台高校遺跡	名古屋市中区若草町	西日本電信電話株式会社	H31. 3. 4	電信電話	4270	H31. 3. 20	慎重工事
名古屋市	日比津西遺跡	名古屋市中村区諏訪町 2 丁目	西日本電信電話株式会社	H31. 3. 12	電信電話	4272	H31. 3. 20	慎重工事
名古屋市	湿ヶ遺跡	名古屋市中区守山区大字中志段味字湿ヶ	西日本電信電話株式会社	H31. 3. 19	電信電話	4353	H31. 3. 26	慎重工事
名古屋市	旧紫川遺跡	名古屋市中区栄 1 丁目～大須 1 丁目	名古屋市上下水道局	H30. 3. 26	その他開発	53	H30. 4. 4	工事立会
名古屋市	熱田-B 遺跡	名古屋市熱田区伝馬 1 丁目	名古屋市上下水道局	H30. 3. 27	その他開発	54	H30. 4. 4	工事立会
名古屋市	大森遺跡	名古屋市中区守山区向台 3 丁目 1203 番 1	名古屋市上下水道局	H30. 3. 27	その他開発	55	H30. 4. 4	工事立会
名古屋市	名古屋城三の丸遺跡	名古屋市中区三の丸 1 丁目	名古屋市上下水道局	H30. 4. 3	その他開発	255	H30. 4. 17	工事立会
名古屋市	呼続遺跡	名古屋市中区呼続 4 丁目	名古屋市	H30. 4. 9	道路	257	H30. 4. 17	工事立会
名古屋市	伊勢山中学校遺跡	名古屋市中区正木 3-2-21	名古屋市教育委員会	H30. 3. 23	学校	259	H30. 4. 17	工事立会
名古屋市	古渡城跡	名古屋市中区橋 2 丁目 8 番	名古屋市上下水道局	H30. 4. 6	その他開発	445	H30. 5. 9	工事立会
名古屋市	堀越町遺跡	名古屋市中区南堀越 2 丁目	名古屋市上下水道局	H30. 4. 23	その他開発	446	H30. 5. 8	工事立会
名古屋市	見晴台遺跡	名古屋市中区見晴町	名古屋市上下水道局	H30. 5. 21	その他開発	780	H30. 5. 29	工事立会
名古屋市	玉ノ井遺跡	名古屋市熱田区玉の井町	名古屋市上下水道局	H30. 5. 25	その他開発	861	H30. 6. 1	工事立会
名古屋市	守山城跡	名古屋市中区守山区市場 601 番	名古屋市上下水道局	H30. 6. 13	その他開発	1143	H30. 6. 22	工事立会
名古屋市	七夕町遺跡	名古屋市中区金城 4 丁目	名古屋市	H30. 7. 11	道路	1543	H30. 7. 31	工事立会
名古屋市	NN271 号(通曲 2 号竃)	名古屋市中区緑区鳴海町字笹塚	名古屋市	H30. 8. 6	道路	1773	H30. 8. 21	工事立会
名古屋市	朝日遺跡群東南部	名古屋市中区中沼町	名古屋市上下水道局	H30. 8. 7	その他開発	1774	H30. 8. 21	工事立会
名古屋市	小幡遺跡	名古屋市中区守山区小幡南	名古屋市	H30. 8. 13	鉄道	1829	H30. 8. 28	工事立会
名古屋市	大塚古墳、赤塚古墳	名古屋市中区緑区鳴海町字赤塚 122 番	名古屋市上下水道局	H30. 8. 29	その他開発	1972	H30. 9. 4	工事立会
名古屋市	川東山遺跡	名古屋市中区守山区川東山 2107 番	名古屋市上下水道局	H30. 10. 10	その他開発	2481	H30. 10. 29	工事立会
名古屋市	白鳥塚古墳	名古屋市中区守山区大字上志段味東谷 2107-29	名古屋市教育委員会	H30. 10. 25	その他建物	2650	H30. 11. 8	工事立会
名古屋市	見晴台遺跡	名古屋市中区南見晴町	名古屋市上下水道局	H30. 11. 30	その他開発	3050	H30. 12. 14	工事立会
名古屋市	名古屋城三の丸遺跡	名古屋市中区三の丸 3 丁目	愛知県	H30. 11. 29	その他開発	3051	H30. 12. 14	工事立会
名古屋市	大塚遺跡	名古屋市中区守山区大字上志段味字大塚	名古屋市教育委員会	H30. 12. 27	その他開発	3314	H31. 1. 11	工事立会
名古屋市	大塚遺跡	名古屋市中区守山区大字上志段味字大塚	名古屋市教育委員会	H31. 2. 20	その他開発	3921	H31. 3. 4	工事立会
名古屋市	名古屋城三の丸遺跡	名古屋市中区三の丸 1 丁目 7 番 2 号	名古屋市	H31. 3. 12	その他建物	4271	H31. 3. 20	工事立会
名古屋市	朝日遺跡群東南部	名古屋市中区中沼町、浮野町	名古屋市	H30. 6. 19	道路	1269	H30. 7. 9	常時立会
名古屋市	見晴台遺跡	名古屋市中区南見晴町	名古屋市南土木事務所	H30. 7. 6	道路	1525	H30. 7. 31	常時立会
名古屋市	H-G-8 号竃	名古屋市中区千種区田代町字瓶杓	名古屋市緑政土木局	H30. 5. 30	公園造成	974	H30. 6. 12	発掘調査
名古屋市	高蔵遺跡	名古屋市中区熱田区高蔵町	名古屋市緑政土木局	H30. 8. 20	公園造成	1971	H30. 9. 4	発掘調査・工事立会
名古屋市	名古屋城三の丸遺跡	名古屋市中区三の丸 3 丁目	名古屋市中土木事務所	H30. 8. 3	道路	1772	H30. 8. 21	工事立会・慎重工事
一宮市	下渡遺跡	一宮市北方町北方字中土取	一宮市	H30. 5. 25	その他開発	880	H30. 6. 8	慎重工事
一宮市	佐千原集落北遺跡	一宮市佐千原字城ノ内ほか	一宮市	H30. 5. 28	その他開発	881	H30. 6. 8	慎重工事
一宮市	佐野集落西遺跡	一宮市千秋町佐野字農中	西日本電信電話株式会社	H30. 5. 29	電信電話	1033	H30. 6. 13	慎重工事
一宮市	塩尻集落西遺跡	一宮市千秋町塩尻字居屋敷	西日本電信電話株式会社	H30. 5. 29	電信電話	1034	H30. 6. 13	慎重工事

市町村名	遺跡の名称	所在地	通知者	通知日付	工事の目的	県文書番号		指示事項
						30教生	通知日付	
一宮市	下浅野集落東遺跡	一宮市浅野字立野東	西日本電信電話株式会社	H30.6.6	電信電話	1035	H30.6.13	慎重工事
一宮市	浅野集落北遺跡	一宮市浅野字居森野	西日本電信電話株式会社	H30.6.19	電信電話	1149	H30.6.22	慎重工事
一宮市	玉ノ井城	一宮市木曾川町玉ノ井字大縄場五ノ切ほか	一宮市	H30.7.2	その他開発	1376	H30.7.11	慎重工事
一宮市	苅安賀遺跡	一宮市大和町苅安賀	一宮建設事務所	H30.7.3	道路	1377	H30.7.11	慎重工事
一宮市	浅野集落北遺跡、北小淵集落西遺跡	一宮市浅野字佐五山	西日本電信電話株式会社	H30.7.31	電信電話	1764	H30.8.21	慎重工事
一宮市	伝法寺庵跡	一宮市丹陽町伝法寺字中畑	西日本電信電話株式会社	H30.9.19	電信電話	2291	H30.10.5	慎重工事
一宮市	浅井D19号墳、大野南一色遺跡	一宮市浅井町河田字南之上ほか	一宮市	H30.10.5	その他開発	2564	H30.11.5	慎重工事
一宮市	加納馬場集落北遺跡	一宮市千秋町加納馬場清水	西日本電信電話株式会社	H30.10.10	電信電話	2571	H30.11.5	慎重工事
一宮市	玉ノ井木曾川水没遺跡	一宮市木曾川町玉ノ井	国土交通省木曾川上流河川事務所	H30.10.30	河川	3133	H30.12.18	慎重工事
一宮市	加納馬場集落北遺跡	一宮市千秋町加納馬場字梅塚137番2	西日本電信電話株式会社	H30.12.4	電信電話	3134	H30.12.18	慎重工事
一宮市	浅井20号墳（愛宕塚古墳）	一宮市浅井町尾関同者	一宮市	H30.7.4	道路	1378	H30.7.11	工事立会
一宮市	佐千原集落北遺跡	一宮市佐千原字北郷	一宮市	H30.7.18	その他開発	1599	H30.8.2	工事立会
一宮市	起宿脇本陣跡	一宮市起字下町211	一宮市尾西歴史民俗資料館	H30.9.1	その他開発	2083	H30.9.14	工事立会
一宮市	浅野福寿庵遺跡、浅野大茶木遺跡	一宮市浅野	一宮市	H30.10.24	その他開発	2758	H30.11.19	工事立会
一宮市	薬師堂跡、地藏前遺跡	一宮市大和町苅安賀ほか	一宮市	H30.10.24	その他開発	2759	H30.11.19	工事立会
一宮市	福塚前遺跡、門間島海遺跡	一宮市今伊勢町馬寄	一宮市	H30.3.19	道路	52	H30.4.4	発掘調査・慎重工事
瀬戸市	落合橋南遺跡	瀬戸市品野町6丁目116番地ほか	瀬戸市	H30.5.31	その他建物	1357	H30.7.10	工事立会
瀬戸市	勇衛門竈跡、桂蔵竈跡	瀬戸市西茨町外	瀬戸市	H30.7.9	その他開発	1537	H30.7.31	工事立会
春日井市	桜佐高畑遺跡	春日井市桜佐町字西児、字高畑	春日井市	H30.6.26	その他開発	1775	H30.8.21	工事立会
春日井市	桜佐上五反田遺跡、桜佐下五反田遺跡	春日井市桜佐町字下五反田、字上五反田、字西児	春日井市	H30.6.14	その他開発	1804	H30.8.21	工事立会
春日井市	桜佐高畑遺跡	春日井市桜佐町字西児、字屋鋪	春日井市	H30.6.14	その他開発	1805	H30.8.21	工事立会
春日井市	桜佐下五反田遺跡	春日井市桜佐町	春日井市	H30.6.7	区画整理	2078	H30.9.14	工事立会
犬山市	三光寺遺跡	犬山市大字犬山字北古券	犬山市	H30.5.15	観光開発	1375	H30.7.11	工事立会
犬山市	三光寺遺跡	犬山市大字犬山字北古券16-1、16-8、12-17、15-13	犬山市	H30.5.9	その他開発	1523	H30.7.31	工事立会
犬山市	丸ノ内遺跡、丸ノ内鍛冶遺跡	犬山市大字犬山字北古券8番地	犬山市	H31.3.4	その他建物	4273	H31.3.20	発掘調査
犬山市	楽田城跡	犬山市字城山97番地	犬山市	H30.8.8	学校	1765	H30.8.20	無届工事
江南市	石枕南屋敷遺跡	江南市石枕町神明257番地	江南市	H30.9.28	道路	2293	H30.10.5	慎重工事
小牧市	手越・西ノ門遺跡	小牧市大字三ツ洲898番地2	小牧市	H30.4.9	河川	251	H30.4.17	慎重工事
小牧市	市之久田北浦遺跡	小牧市小牧5丁目	小牧市	H30.4.9	道路	262	H30.4.17	慎重工事
小牧市	天王塚遺跡	小牧市大字文津	小牧市	H30.6.29	道路	1358	H30.7.10	慎重工事
小牧市	光善寺遺跡	小牧市小針1丁目350番、351番2、352番2、353番2	小牧市	H30.7.2	道路	1607	H30.8.2	慎重工事
小牧市	天王塚遺跡	小牧市大字文津	小牧市	H30.12.25	道路	3313	H31.1.8	工事立会
小牧市	天王塚遺跡	小牧市大字文津	小牧市	H30.10.17	道路	2565	H30.11.5	発掘調査
稲沢市	地藏寺東遺跡	稲沢市小池1丁目	西日本電信電話株式会社	H30.6.12	電信電話	1125	H30.6.21	慎重工事
稲沢市	北市場屋敷遺跡	稲沢市北市場本町2丁目	西日本電信電話株式会社	H30.6.15	電信電話	1145	H30.6.22	慎重工事
稲沢市	大塚遺跡	稲沢市大塚北5丁目	西日本電信電話株式会社	H30.6.15	電信電話	1146	H30.6.22	慎重工事
稲沢市	上間遺跡	稲沢市正明寺2丁目	西日本電信電話株式会社	H30.6.25	電信電話	1361	H30.7.10	慎重工事
稲沢市	野口・北出遺跡	稲沢市井堀北出町	西日本電信電話株式会社	H30.7.23	電信電話	1600	H30.8.2	慎重工事
稲沢市	坂田屋敷遺跡	稲沢市坂田町乗越	西日本電信電話株式会社	H30.7.23	電信電話	1601	H30.8.2	慎重工事
稲沢市	平・山口遺跡	稲沢市山口本町	西日本電信電話株式会社	H30.7.10	電信電話	1602	H30.8.2	慎重工事
稲沢市	辻初遺跡	稲沢市矢合町辻初	西日本電信電話株式会社	H30.7.10	電信電話	1603	H30.8.2	慎重工事

市町村名	遺跡の名称	所在地	通知者	通知日付	工事の目的	県文書番号		指示事項
						30教生	通知日付	
稲沢市	塚之上遺跡	稲沢市竹腰西町	西日本電信電話株式会社	H30.7.10	電信電話	1604	H30.8.2	慎重工事
稲沢市	地藏寺東遺跡	稲沢市小池3丁目	西日本電信電話株式会社	H30.7.3	電信電話	1605	H30.8.2	慎重工事
稲沢市	法花寺橋ノ下遺跡、赤池宿遺跡、玄野遺跡、大塚遺跡	稲沢市船橋町観音寺	西日本電信電話株式会社	H30.8.1	電信電話	1770	H30.8.21	慎重工事
稲沢市	塔の越遺跡	稲沢市長野3丁目17-7番	西日本電信電話株式会社	H30.8.3	電信電話	1828	H30.8.28	慎重工事
稲沢市	地藏越遺跡、北市場屋敷遺跡	稲沢市北市場本町	尾張建設事務所	H30.8.27	その他開発	2074	H30.9.14	慎重工事
稲沢市	高御堂遺跡	稲沢市高御堂2丁目8-25番、12-18番	西日本電信電話株式会社	H30.8.22	電信電話	2075	H30.9.14	慎重工事
稲沢市	高御堂遺跡	稲沢市高御堂2丁目25	西日本電信電話株式会社	H30.9.21	電信電話	2287	H30.10.5	慎重工事
稲沢市	上間遺跡	稲沢市正明寺2丁目	西日本電信電話株式会社	H30.9.19	電信電話	2288	H30.10.5	慎重工事
稲沢市	尾張国府跡	稲沢市国府宮1丁目3-10	西日本電信電話株式会社	H30.9.19	電信電話	2289	H30.10.5	慎重工事
稲沢市	井堀・野崎遺跡	稲沢市井堀大縄町	尾張農林水産事務所	H30.8.14	農業関連	2472	H30.10.29	慎重工事
稲沢市	尾張国府跡	稲沢市国府宮3丁目15-9	西日本電信電話株式会社	H30.10.9	電信電話	2569	H30.11.5	慎重工事
稲沢市	正明寺花地遺跡	稲沢市正明寺1丁目12-1	西日本電信電話株式会社	H30.11.27	電信電話	3052	H30.12.14	慎重工事
稲沢市	正明寺花地遺跡	稲沢市正明寺1丁目	西日本電信電話株式会社	H30.12.7	電信電話	3269	H30.12.28	慎重工事
稲沢市	一色竹橋遺跡	稲沢市一色竹橋町137	稲沢市	H31.1.9	その他建物	3418	H31.1.16	慎重工事
稲沢市	陸田東出遺跡	稲沢市陸田東出町	稲沢市	H31.1.11	その他開発	3591	H31.1.31	慎重工事
稲沢市	重本・横地遺跡	稲沢市横地1丁目1番、2番、3番、20番、21番、22番、23番、24番	稲沢市	H31.1.21	その他開発	3691	H31.2.7	慎重工事
稲沢市	重本・横地遺跡	稲沢市横地1丁目1番、21番、24番	西日本電信電話株式会社	H31.1.29	電信電話	3730	H31.2.8	慎重工事
稲沢市	陸田東出遺跡	稲沢市陸田東出町	西日本電信電話株式会社	H31.2.7	電信電話	3796	H31.2.18	慎重工事
稲沢市	井堀・野崎遺跡、堀之内花ノ木遺跡、尾張国分寺跡	稲沢市井堀大縄、堀之内、矢合町	尾張農林水産事務所	H30.8.15	農業関連	2014	H30.9.11	工事立会
稲沢市	稲葉北山遺跡	稲沢市西町1丁目	稲沢市	H31.1.17	道路	3589	H31.1.31	工事立会
稲沢市	一色青海遺跡	稲沢市一色青海町ほか	一宮建設事務所	H30.12.10	その他開発	3312	H31.1.8	発掘調査
稲沢市	一色城跡	稲沢市西島本町	一宮建設事務所	H31.2.1	道路	3731	H31.2.8	発掘調査
岩倉市	岩倉城	岩倉市下本町城址11-5番地	西日本電信電話株式会社	H30.8.1	電信電話	1763	H30.8.21	慎重工事
岩倉市	岩倉城	岩倉市下本町城址6番地	西日本電信電話株式会社	H30.10.30	電信電話	2653	H30.11.8	慎重工事
岩倉市	下新田遺跡	岩倉市鈴井町	一宮建設事務所	H31.1.22	道路	3690	H31.2.7	慎重工事
岩倉市	下新田遺跡	岩倉市鈴井町	一宮建設事務所	H31.2.6	道路	3781	H31.2.18	慎重工事
豊明市	沓掛城	豊明市沓掛町東本郷11	豊明市	H30.7.24	その他建物	1762	H30.8.21	工事立会
清須市	清洲城下町遺跡	清須市清洲、櫓	名古屋市上下水道局	H30.4.5	その他開発	263	H30.4.17	慎重工事
清須市	清洲城下町遺跡	清須市一場神明前	西日本電信電話株式会社	H30.5.29	電信電話	839	H30.5.31	慎重工事
清須市	清洲城下町遺跡	清須市一場神明前566番1、572番1、582番	清須市	H30.6.29	その他建物	1363	H30.7.10	慎重工事
清須市	清洲城下町遺跡	清須市一場神明前558番2、558番3、558番4、558番5、558番6、一場神明前565番	清須市	H30.9.13	その他建物	2285	H30.10.5	慎重工事
清須市	朝日遺跡	清須市西田中松本1~11番	愛知県	H30.9.27	その他建物	2286	H30.10.5	慎重工事
清須市	廻間遺跡	清須市廻間3丁目6-7	西日本電信電話株式会社	H30.10.10	電信電話	2471	H30.10.29	慎重工事
清須市	清洲城下町遺跡	清須市春日杵前	五条広域事務組合	H30.10.16	宅地造成	2474	H30.10.29	慎重工事
清須市	清洲城下町遺跡	清須市新清洲4丁目3-9	西日本電信電話株式会社	H30.11.20	電信電話	2899	H30.12.6	慎重工事
清須市	清洲城下町遺跡	清須市一場549-5	西日本電信電話株式会社	H30.12.4	電信電話	3053	H30.12.14	慎重工事
清須市	清洲城下町遺跡	清須市廻間2丁目	西日本電信電話株式会社	H31.1.18	電信電話	3592	H31.1.31	慎重工事
清須市	清洲城下町遺跡	清須市清洲	名古屋市上下水道局	H31.2.6	その他開発	3782	H31.2.18	慎重工事
清須市	清洲城下町遺跡	清須市清洲弁天96番地1	清須市	H30.8.20	その他建物	1923	H30.8.30	工事立会
清須市	清洲城下町遺跡	清須市清洲弁天96-1	清須市	H30.9.3	その他建物	1997	H30.9.5	工事立会
清須市	朝日遺跡	清須市西田中松本20	西日本電信電話株式会社	H30.10.10	電信電話	2422	H30.10.17	工事立会
清須市	朝日遺跡	清須市朝日貝塚~阿原角の城	名古屋市上下水道局	H30.10.10	その他開発	2483	H30.10.29	工事立会
清須市	清洲城下町遺跡	清須市朝日地内	尾張建設事務所	H31.1.25	道路	3587	H31.1.31	発掘調査

市町村名	遺跡の名称	所在地	通知者	通知日付	工事の目的	県文書番号		指示事項
						30教生	通知日付	
清須市	朝日遺跡	清須市西田中及び朝日地内	尾張建設事務所	H31.2.1	その他開発	3693	H31.2.7	発掘調査・ 工事立会
北名古屋	弥勒寺御申塚遺跡	北名古屋市弥勒寺	北名古屋	H31.1.11	その他開発	3599	H31.1.31	慎重工事
北名古屋	高田寺遺跡	北名古屋市高田寺屋敷383番～529番	北名古屋	H30.5.30	道路	976	H30.6.12	工事立会
北名古屋	草木遺跡	北名古屋市薬師寺草木26番～35番1	北名古屋	H30.6.15	道路	1174	H30.6.26	工事立会
北名古屋	弥勒寺御申塚遺跡	北名古屋市弥勒寺	北名古屋	H30.8.3	その他開発	1831	H30.8.28	工事立会
北名古屋	弥勒寺御申塚遺跡	北名古屋市弥勒寺	北名古屋	H30.8.3	その他開発	1832	H30.8.28	工事立会
北名古屋	高田寺遺跡	北名古屋市高田寺	北名古屋	H30.8.3	その他開発	1833	H30.8.28	工事立会
北名古屋	六所遺跡	北名古屋市片場六所20番～同48番	北名古屋	H30.10.16	道路	2566	H30.11.5	工事立会
津島市	観音寺遺跡	津島市宇治町字茶ノ里	西日本電信電話株式会社	H30.11.26	電信電話	2901	H30.12.6	慎重工事
津島市	大坪遺跡	津島市神尾町、大坪町	海部農林水産事務所	H30.9.3	農業関連	2080	H30.9.14	工事立会
愛西市	砂山B遺跡	愛西市内佐屋町河原	海部建設事務所	H30.12.20	その他開発	3410	H31.1.16	慎重工事
愛西市	道西遺跡、宅地A・B遺跡	愛西市	愛西市	H30.7.5	その他開発	1608	H30.8.2	工事立会
愛西市	角野古墳	愛西市上東川町新七前	海部農林水産事務所	H30.12.10	農業関連	3181	H30.12.21	工事立会
東海市	宮西遺跡	東海市横須賀町四ノ割ほか	東海市	H30.7.10	その他開発	1538	H30.7.31	慎重工事
東海市	西萌山古窯	東海市名和町西萌山ほか	東海市	H30.8.20	その他開発	1917	H30.8.30	慎重工事
東海市	名和前新田堤防	東海市名和町二番割下地内	東海市	H30.12.21	その他開発	3490	H31.1.21	工事立会
東海市	畑間遺跡、東畑遺跡	東海市大田町前田ほか	東海市	H30.4.4	区画整理	439	H30.5.8	発掘調査
東海市	畑間・東畑遺跡	東海市大田町東畑・的場地内	東海市	H31.2.14	区画整理	3958	H31.3.6	発掘調査
東浦町	庄九坂古窯群	知多郡東浦町大字緒川	知多農林水産事務所	H30.8.9	その他開発	1802	H30.8.21	慎重工事
美浜町	吉田A古窯群、吉田B古窯群	知多郡美浜町大字北方字十二谷37-1、37-2	美浜町	H30.12.20	その他建物	3412	H31.1.16	工事立会
岡崎市	岡崎城総堀跡	岡崎市康生通南	岡崎市	H30.4.2	その他開発	253	H30.4.17	工事立会
岡崎市	大樹寺境内地跡	岡崎市鴨田町広元31番地	岡崎市	H30.4.5	その他開発	261	H30.4.17	工事立会
岡崎市	岡崎城跡	岡崎市康生町（乙川河川敷右岸）	岡崎市	H30.4.26	観光開発	562	H30.5.11	工事立会
岡崎市	岡崎城総堀跡	岡崎市籠田町68番地、64番地、61番地ほか	岡崎市	H30.5.18	その他開発	857	H30.6.1	工事立会
岡崎市	岡崎城総堀跡	岡崎市籠田町67番	岡崎市	H30.5.30	その他開発	858	H30.6.1	工事立会
岡崎市	坂戸遺跡	岡崎市島坂町字木ノ元、西三本木	岡崎市	H30.6.7	その他開発	1036	H30.6.13	工事立会
岡崎市	山下遺跡	岡崎市西本郷町	西三河農林水産事務所	H30.7.17	農業関連	1536	H30.7.31	工事立会
岡崎市	ハサマ遺跡	岡崎市大平町字皿田6番の一部、6番2	岡崎市	H30.9.5	その他建物	2106	H30.9.25	工事立会
岡崎市	岡崎城総堀跡	岡崎市唐沢～康生通南	国土交通省名古屋国道事務所	H31.3.6	その他開発	3994	H31.3.6	工事立会
岡崎市	岩津城跡	岡崎市岩津町字東山100-1、100-2、101-1ほか	岡崎市	H30.5.23	その他開発	796	H30.5.29	発掘調査
岡崎市	真宮遺跡	岡崎市六名1丁目8	岡崎市	H30.3.14	その他建物	185	H30.4.16	無届工事
刈谷市	北地蔵山遺跡	刈谷市野田町北地蔵山1-1、野田町塩田1-1	刈谷市	H30.7.18	道路	1606	H30.8.2	慎重工事
刈谷市	泉田市場屋敷遺跡	刈谷市泉田町城前224	刈谷市	H30.8.29	道路	1981	H30.9.4	慎重工事
刈谷市	刈谷城跡、緒川町貝塚、泉田市場屋敷遺跡、中条遺跡、南蔵遺跡	刈谷市城町1丁目25、司町2丁目63、泉田町山畑66、重原本町5丁目35、熊野町2丁目5-2	西日本電信電話株式会社	H30.9.18	電信電話	2292	H30.10.5	慎重工事
刈谷市	泉田市場屋敷遺跡	刈谷市泉田町城前222、226	刈谷市	H31.1.21	道路	3600	H31.1.31	慎重工事
刈谷市	南蔵遺跡	刈谷市熊野町1丁目117-1	刈谷市	H31.2.18	道路	3920	H31.3.4	慎重工事
刈谷市	陣戸池遺跡	刈谷市野田町新上納76-3	刈谷市	H31.2.22	道路	3993	H31.3.6	慎重工事
刈谷市	石神第1号窯	刈谷市東境町焼田	西三河農林水産事務所	H30.10.10	その他開発	2567	H30.11.5	工事立会
安城市	城向遺跡	安城市桜井町城向44番地ほか	安城市	H30.11.13	区画整理	2786	H30.11.21	慎重工事
安城市	応塚古墳、東畑遺跡、東別所屋敷遺跡	安城市東別所町ほか	安城市	H30.4.18	その他開発	564	H30.5.11	工事立会
安城市	下懸遺跡	安城市小川町	知立建設事務所	H30.6.12	河川	1172	H30.6.26	工事立会
安城市	桜林遺跡	安城市桜井町	安城市	H30.8.1	公園造成	1776	H30.8.21	工事立会
安城市	中本郷貝塚	安城市和泉町南本郷1番地	安城市	H30.8.17	道路	2290	H30.10.5	工事立会

市町村名	遺跡の名称	所在地	通知者	通知日付	工事の目的	県文書番号		指示事項
						30教生	通知日付	
安城市	堀内古墳	安城市堀内町屋敷 145 番 4、146 番 3	安城市	H31. 2. 15	道路	4083	H31. 3. 13	工事立会
安城市	城向遺跡	安城市桜井町城向 91 番	安城市	H30. 11. 20	区画整理	3411	H31. 1. 16	発掘調査
西尾市	大宮東遺跡	西尾市市子町大宮東	西三河農林水産事務所	H30. 9. 11	道路	2294	H30. 10. 5	慎重工事
西尾市	西尾城跡	西尾市錦城町 162 番地 1	西尾市	H30. 10. 26	その他建物	2760	H30. 11. 19	工事立会
知立市	知立城	知立市西町西 14	西日本電信電話株式会社	H31. 1. 25	電信電話	3692	H31. 2. 7	慎重工事
幸田町	釜石第 3 号墳、釜石第 4 号墳	額田郡幸田町大字六栗字西山	幸田町	H30. 5. 24	道路	856	H30. 6. 1	慎重工事
豊田市	夏焼城跡	豊田市夏焼町青木洞 453 番 1	豊田市	H30. 5. 7	観光開発	652	H30. 5. 22	慎重工事
豊田市	太戸遺跡	豊田市平戸橋町	国土交通省中部地方整備局名古屋四国道事務所	H30. 5. 30	道路	930	H30. 6. 8	慎重工事
豊田市	古瀬間城跡	豊田市志賀町城山	豊田市	H30. 6. 13	その他開発	1147	H30. 6. 22	慎重工事
豊田市	香久礼 4 号墳	豊田市志賀町香久礼 1-2、1-13、神池町 2 丁目 1236 番 343	豊田市	H30. 8. 24	その他開発	1996	H30. 9. 5	慎重工事
豊田市	伊保遺跡	豊田市保見町榎堂坊 1 番地 1	豊田市教育委員会	H30. 10. 19	学校	2762	H30. 11. 19	慎重工事
豊田市	足助町石橋遺跡	豊田市足助町石橋 27-4 番	豊田市	H30. 12. 12	道路	3264	H30. 12. 28	慎重工事
豊田市	宮平遺跡	豊田市足助町宮平 39 番地 1	豊田市	H30. 4. 2	その他開発	264	H30. 4. 17	工事立会
豊田市	今朝平遺跡	豊田市足助町久井戸 76 番地 1	豊田市	H30. 4. 2	その他開発	265	H30. 4. 17	工事立会
豊田市	田代 B 遺跡	豊田市小原田代町	豊田加茂建設事務所	H29. 12. 26	道路	1268	H30. 7. 9	工事立会
豊田市	宮平遺跡	豊田市足助町宮平 34 番地 1	豊田市	H30. 7. 2	その他開発	1542	H30. 7. 31	工事立会
豊田市	東本郷遺跡	豊田市神殿町東本郷 37 番地ほか	豊田加茂農林水産事務所	H30. 7. 30	ダム	1768	H30. 8. 21	工事立会
豊田市	則定陣屋跡	豊田市則定町本郷 5-1 番地	豊田市	H30. 7. 31	学校	1921	H30. 8. 30	工事立会
豊田市	西平地遺跡	豊田市勘八町	豊田市	H30. 8. 23	道路	1922	H30. 8. 30	工事立会
豊田市	切戸遺跡	豊田市花沢町切戸 21-6	豊田市	H30. 8. 29	その他開発	2018	H30. 9. 11	工事立会
豊田市	堂ノ上遺跡	豊田市管生町清水 37 ほか	豊田市	H30. 9. 10	農業関連	2150	H30. 9. 25	工事立会
豊田市	花本遺跡	豊田市花本町井前 137	豊田市	H30. 9. 25	その他開発	2295	H30. 10. 5	工事立会
豊田市	西八幡遺跡	豊田市和会町西八幡	知立建設事務所	H30. 9. 28	道路	2328	H30. 10. 15	工事立会
豊田市	タヒラ遺跡	豊田市稲武町タヒラ	豊田市	H30. 10. 10	その他開発	2563	H30. 11. 5	工事立会
豊田市	浅谷町大屋遺跡	豊田市浅谷町大屋 520、522-1	豊田市	H30. 12. 12	道路	3266	H30. 12. 28	工事立会
豊田市	陣屋跡 2 遺跡	豊田市足助町陣屋跡 19 番 6	豊田市	H30. 12. 13	宅地造成	3267	H30. 12. 28	工事立会
豊田市	廣田遺跡	豊田市野入町石田 26 番地ほか	豊田市	H31. 3. 12	その他開発	4352	H31. 3. 26	工事立会
設楽町	刈山遺跡、ヒカゲ(上)遺跡	北設楽郡設楽町西納庫字刈山 51 番地	新城設楽農林水産事務所	H30. 5. 9	農業関連	588	H30. 5. 14	慎重工事
設楽町	下中熊遺跡	北設楽郡設楽町字小松下中熊、中貝津	西日本電信電話株式会社	H30. 8. 10	電信電話	1924	H30. 8. 30	慎重工事
設楽町	中村遺跡	北設楽郡設楽町八橋字谷合	新城設楽建設事務所	H30. 11. 21	道路	2808	H30. 11. 26	慎重工事
設楽町	寺屋敷 1 号遺跡	北設楽郡設楽町津具	新城設楽建設事務所	H30. 12. 26	道路	3419	H31. 1. 16	慎重工事
設楽町	石原遺跡、下延坂遺跡	北設楽郡設楽町川向字マサノサワ、石原、ヒチコ、下延坂	西日本電信電話株式会社	H31. 1. 24	電信電話	3595	H31. 1. 31	慎重工事
設楽町	石原遺跡、滝瀬遺跡	北設楽郡設楽町川向字石原、八橋字滝瀬	国土交通省中部地方整備局設楽ダム工事事務所	H30. 4. 12	ダム	260	H30. 4. 17	発掘調査
東栄町	山ノ上田遺跡	北設楽郡東栄町三輪	新城設楽建設事務所	H30. 6. 18	その他建物	1148	H30. 6. 22	慎重工事
東栄町	桜平遺跡	北設楽郡東栄町大字本郷字上桜平 28 番地 1	東栄町	H30. 6. 26	その他建物	1360	H30. 7. 10	慎重工事
東栄町	大野遺跡	北設楽郡東栄町大字御園字大野	西日本電信電話株式会社	H30. 9. 7	電信電話	2076	H30. 9. 14	慎重工事
東栄町	上ノ原遺跡	北設楽郡東栄町大字下田字堀田	西日本電信電話株式会社	H30. 9. 7	電信電話	2077	H30. 9. 14	慎重工事
東栄町	平遺跡	北設楽郡東栄町大字中設楽	新城設楽建設事務所	H30. 9. 13	河川	2149	H30. 9. 25	慎重工事
豊根村	門原南遺跡	北設楽郡豊根村三沢字茶尾	新城設楽農林水産事務所	H30. 3. 14	ダム	1173	H30. 6. 26	慎重工事
新城市	末旨遺跡	新城市石田字東末旨、南畑	新城市	H30. 8. 20	その他開発	1919	H30. 8. 30	工事立会
豊橋市	中道遺跡	豊橋市賀茂町字辻	豊橋市	H30. 6. 27	道路	1359	H30. 7. 10	慎重工事
豊橋市	吉田城址、飽海遺跡	豊橋市今橋町 3-1 ほか	豊橋市春まつり実行委員会	H31. 2. 7	観光開発	3916	H31. 3. 4	慎重工事
豊橋市	普門寺境内	豊橋市雲谷町字ナベ山下 1-1 番地、7 番地	東三河農林水産事務所	H30. 5. 28	その他開発	872	H30. 6. 4	工事立会
豊橋市	多米西町遺跡	豊橋市多米西町 1 丁目	豊橋市	H30. 5. 23	その他開発	878	H30. 6. 8	工事立会
豊橋市	東脇遺跡	豊橋市東脇 4 丁目	豊橋市	H30. 5. 23	その他開発	879	H30. 6. 8	工事立会
豊橋市	南野中遺跡	豊橋市石巻本町	豊橋市	H30. 7. 30	その他開発	1766	H30. 8. 21	工事立会
豊橋市	西浦遺跡	豊橋市石巻町	豊橋市	H30. 7. 30	その他開発	1767	H30. 8. 21	工事立会
豊橋市	窪田遺跡	豊橋市浜道町字窪田ほか	豊橋市	H30. 8. 9	その他開発	1803	H30. 8. 21	工事立会
豊橋市	中島遺跡	豊橋市高師本郷町字太田	豊橋市	H30. 8. 2	その他建物	1920	H30. 8. 30	工事立会
豊橋市	東田遺跡	豊橋市東田町字 87-1 番地	豊橋市	H30. 8. 21	その他開発	2176	H30. 9. 26	工事立会
豊橋市	草間城址、城山城址	豊橋市城山町 78-1、78-2	豊橋市	H30. 10. 12	その他開発	2568	H30. 11. 5	工事立会
豊橋市	吉田城址、飽海遺跡	豊橋市今橋町 15 番地	名古屋刑務所	H30. 11. 6	その他開発	2734	H30. 11. 15	工事立会

市町村名	遺跡の名称	所在地	通知者	通知日付	工事の目的	県文書番号		指示事項
						30教生	通知日付	
豊橋市	吉田城址、飽海遺跡	豊橋市今橋町 15 番地	名古屋刑務所	H30. 11. 29	その他開発	3048	H30. 12. 14	工事立会
豊橋市	高縄城址	豊橋市老津町字西高縄 78 番地	豊橋市	H30. 11. 28	学校	3049	H30. 12. 14	工事立会
豊川市	為当条里遺跡	豊川市為当町仲上 120 番地	国土交通省中部地方整備局名四国道事務所	H30. 4. 18	道路	563	H30. 5. 11	慎重工事
豊川市	竹本城跡	豊川市御津町広石船山 55 番地 ほか	国土交通省中部地方整備局名四国道事務所	H30. 5. 8	道路	648	H30. 5. 22	慎重工事
豊川市	長床遺跡	豊川市御津町御馬加美 15 番地	豊川市	H30. 7. 11	学校	1541	H30. 7. 31	慎重工事
豊川市	よろい堤	豊川市柑子町	豊川市	H30. 10. 2	その他開発	2473	H30. 10. 29	慎重工事
豊川市	水神平遺跡、本宮長山城跡	豊川市上長山町	豊川市	H30. 4. 4	その他開発	252	H30. 4. 17	工事立会
豊川市	白鳥遺跡	豊川市白鳥町外 1 町	豊川市	H30. 4. 6	その他開発	279	H30. 4. 18	工事立会
豊川市	白鳥遺跡	豊川市白鳥町	豊川市	H30. 4. 11	その他開発	280	H30. 4. 18	工事立会
豊川市	白鳥遺跡	豊川市白鳥町	豊川市	H30. 4. 6	その他開発	281	H30. 4. 18	工事立会
豊川市	麻生田当貝津遺跡	豊川市大橋町	豊川市	H30. 4. 20	その他開発	444	H30. 5. 8	工事立会
豊川市	白鳥遺跡、上ノ蔵遺跡	豊川市白鳥町外 1 町	豊川市	H30. 4. 20	その他開発	602	H30. 5. 16	工事立会
豊川市	白鳥遺跡、上ノ蔵遺跡	豊川市白鳥町	豊川市	H30. 5. 24	その他開発	975	H30. 6. 12	工事立会
豊川市	的場遺跡	豊川市国府町	豊川市	H30. 6. 18	その他開発	1175	H30. 6. 26	工事立会
豊川市	黒仏遺跡	豊川市八幡町	豊川市	H30. 7. 6	その他開発	1539	H30. 7. 31	工事立会
豊川市	黒仏遺跡	豊川市八幡町	豊川市	H30. 7. 10	その他開発	1540	H30. 7. 31	工事立会
豊川市	的場遺跡	豊川市国府町	豊川市	H30. 8. 21	その他開発	1918	H30. 8. 30	工事立会
豊川市	北村遺跡、市場遺跡	豊川市伊奈町	豊川市	H30. 10. 5	その他開発	2482	H30. 10. 29	工事立会
豊川市	白鳥遺跡	豊川市白鳥町外 1 町	豊川市	H30. 5. 2	その他開発	603	H30. 5. 16	発掘調査
豊川市	白鳥遺跡	豊川市白鳥町	豊川市	H30. 5. 24	その他開発	1032	H30. 6. 13	発掘調査
豊川市	白鳥遺跡	豊川市八幡町	豊川市	H30. 10. 3	区画整理	2479	H30. 10. 29	発掘調査
蒲郡市	勧学廃寺	蒲郡市清田町木森 46-1 ほか	国土交通省中部地方整備局名四国道事務所	H30. 6. 27	道路	1362	H30. 7. 10	慎重工事

(5) 遺跡発見の届出・通知

①96 条による届出

該当なし

②97 条による通知

該当なし

(6)文化財の認定

①100条

市町村	発見者	発見・認定通知		遺跡(地区)名	物件名	数量
		30 教生	日付			
春日井市	愛知県埋蔵文化財調査センター	3889	H31. 2. 27	—	陶器など	コンテナ 1 箱
江南市	愛知県埋蔵文化財調査センター	4012	H31. 3. 11	—	古墳時代から近世の陶器など	コンテナ 1 箱
稲沢市	愛知県埋蔵文化財調査センター	3083	H30. 12. 18	一色城跡	須恵器・土師器・山茶碗など	コンテナ 1 箱
岩倉市	愛知県埋蔵文化財調査センター	3087	H30. 12. 18	権現山遺跡	土師器など	コンテナ 1 箱
岩倉市	愛知県埋蔵文化財調査センター	3375	H31. 1. 11	—	弥生時代後期から中世・近世の土器・陶器など	コンテナ 1 箱
岩倉市	愛知県埋蔵文化財調査センター	3414	H30. 1. 26	下田南遺跡	須恵器、土師器、山茶碗など	コンテナ 1 箱
豊明市	愛知県埋蔵文化財調査センター	3097	H30. 12. 18	—	中世陶器など	コンテナ 1 箱
清須市	愛知県埋蔵文化財調査センター	3398	H30. 2. 6	朝日遺跡、貝殻山貝塚	弥生時代の土器、石器、骨角器など	コンテナ 30 箱
長久手市	愛知県埋蔵文化財調査センター	3094	H30. 12. 18	—	陶器など	コンテナ 1 箱
大口町	愛知県埋蔵文化財調査センター	3888	H31. 2. 27	—	土器・陶器など	コンテナ 1 箱
刈谷市	愛知県埋蔵文化財調査センター	3088	H30. 12. 18	五月折戸貝塚	土師器など	コンテナ 1 箱
西尾市	愛知県埋蔵文化財調査センター	3615	H31. 2. 5	—	土器・陶器など	コンテナ 1 箱
西尾市	愛知県埋蔵文化財調査センター	3792	H30. 3. 2	—	中世遺物など	コンテナ 1 箱
豊田市	愛知県埋蔵文化財調査センター	3092	H30. 12. 18	—	陶器など	コンテナ 1 箱
豊田市	愛知県埋蔵文化財調査センター	3093	H30. 12. 18	西八幡遺跡	中世の陶器など	コンテナ 1 箱
豊田市	愛知県埋蔵文化財調査センター	3095	H30. 12. 18	—	木製品など	コンテナ 1 箱
豊田市	愛知県埋蔵文化財調査センター	3096	H30. 12. 18	—	土器など	コンテナ 1 箱
豊田市	愛知県埋蔵文化財調査センター	3516	H31. 1. 24	—	陶器など	コンテナ 1 箱
豊田市	愛知県埋蔵文化財調査センター	1827	H29. 8. 31	北野田 C 遺跡	鎌倉時代から近世にかけての土器、陶器、木製品など	コンテナ 18 箱
豊田市	愛知県埋蔵文化財調査センター	2846	H29. 12. 5	北野田 A 遺跡	鎌倉時代後期の土器、陶器、木材など	コンテナ 8 箱
豊田市	愛知県埋蔵文化財調査センター	3793	H30. 3. 2	北野田 B 遺跡	中世・近世の土器、陶器など	コンテナ 3 箱
豊田市	愛知県埋蔵文化財調査センター	3794	H30. 3. 2	神谷上切遺跡	中世の土器	コンテナ 1 箱
豊橋市	愛知県埋蔵文化財調査センター	3086	H30. 12. 18	普門寺旧境内	中世の陶器など	コンテナ 1 箱
豊橋市	愛知県埋蔵文化財調査センター	3378	H30. 1. 26	普門寺旧境内	中世の陶器など	コンテナ 1 箱
豊橋市	愛知県埋蔵文化財調査センター	3378	H30. 1. 26	普門寺旧境内	中世の陶器など	コンテナ 1 箱
豊川市	愛知県埋蔵文化財調査センター	3084	H30. 12. 18	—	土師器など	コンテナ 1 箱
豊川市	愛知県埋蔵文化財調査センター	3085	H30. 12. 18	花ノ木 1 号墳	土師器など	コンテナ 1 箱

②102条

市町村	発見者	保管文書 日付	遺跡(地区)名	物件名	数量	県文書番号	
						30 教生	日付
瀬戸市	瀬戸市教育委員会	H30. 6. 12	落合橋南遺跡/集落跡/縄文~近世	中世陶器・土師器・須恵器ほか	コンテナ 1 箱	1369	H30. 7. 11
瀬戸市	瀬戸市教育委員会	H30. 7. 6	矢形遺跡/集落跡・城館跡/古墳・奈良・中世	灰釉陶器	1 点	1386	H30. 7. 17
瀬戸市	瀬戸市教育委員会	H30. 8. 16	御蔵会所遺跡/その他遺跡/近世	近・現代陶磁器	コンテナ 1 箱	1862	H30. 8. 28
瀬戸市	瀬戸市教育委員会	H30. 9. 6	広久手 F 窯跡/窯業遺跡/古代	灰釉陶器	コンテナ 2 箱	2062	H30. 9. 14
瀬戸市	瀬戸市教育委員会	H30. 11. 9	品野中部遺跡/遺物散布地/中世・近世	中近世陶器・近代磁器	7 点	2916	H30. 12. 5
瀬戸市	瀬戸市教育委員会	H30. 11. 29	若宮遺跡/散布地/古墳	中近世陶磁器	コンテナ 1 箱	3150	H30. 12. 25
瀬戸市	瀬戸市教育委員会	H30. 11. 29	若宮遺跡/散布地/古墳~近代	中世以降陶磁器	コンテナ 1 箱	3151	H30. 12. 25
瀬戸市	瀬戸市教育委員会	H30. 11. 22	若宮遺跡/散布地/古墳	須恵器・土師器	コンテナ 2 箱	3152	H30. 12. 25
瀬戸市	瀬戸市教育委員会	H30. 12. 20	若宮遺跡/散布地/古墳	須恵器・土師器	コンテナ 1 箱	3384	H31. 1. 11
瀬戸市	公益財団法人 瀬戸市文化振興財団	H30. 11. 22	穴山窯跡/窯業遺跡/鎌倉~室町	古瀬戸製品・山茶碗類等	コンテナ 1000 箱	3153	H30. 12. 25
春日井市	春日井市教育委員会	H30. 6. 27	松河戸遺跡/集落跡/縄文~近世	施釉陶器	コンテナ 1 箱	1308	H30. 7. 9
春日井市	春日井市教育委員会	H30. 7. 10	神領出口遺跡/集落跡/古墳~中世	弥生土器・山茶碗・銅銭	コンテナ 1 箱	1425	H30. 7. 18
春日井市	春日井市教育委員会	H30. 7. 19	神領出口遺跡/集落跡/古墳~中世	土師器・須恵器・山茶碗・施釉陶器	コンテナ 1 箱	1717	H30. 8. 10

市町村	発見者	保管文書 日付	遺跡(地区)名	物件名	数量	県文書番号	
						30 教生	日付
春日井市	春日井市教育委員会	H30.11.15	桜佐下五反田遺跡/ 集落跡・遺物散布地/ 古代～中世	土師器・須恵器・山茶碗・施 釉陶器	コンテナ1箱	2924	H30.12.5
春日井市	春日井市教育委員会	H30.11.15	周知の埋蔵文化財包 蔵地に該当しない	山茶碗	コンテナ1箱	2925	H30.12.5
春日井市	春日井市教育委員会	H30.11.29	神領上障子口遺跡/ 集落跡/古代	弥生土器	コンテナ1箱	3154	H30.12.25
春日井市	春日井市教育委員会	H31.1.17	周知の埋蔵文化財包 蔵地に該当せず	須恵器・山茶碗・土師皿・施 釉陶器	コンテナ1箱	3647	H31.2.5
春日井市	春日井市教育委員会	H31.1.17	周知の埋蔵文化財包 蔵地に該当せず	山茶碗・施釉陶器	コンテナ1箱	3648	H31.2.5
春日井市	春日井市教育委員会	H31.1.28	周知の埋蔵文化財包 蔵地に該当せず	山茶碗・施釉陶器	コンテナ1箱	3651	H31.2.5
犬山市	犬山市教育委員会	H30.8.22	丸の内遺跡・丸の内鍛 冶遺跡/城館跡・その 他生産遺跡/弥生～ 近世	山茶碗・石塔・すり鉢・砥石・ 陶磁器類等	6点	1953	H30.9.5
小牧市	小牧市教育委員会	H30.6.26	藤島町居屋敷遺跡/ 散布地/弥生～中世	陶磁器片	コンテナ2箱	1255	H30.7.4
小牧市	小牧市教育委員会	H30.6.26	小牧山東遺跡/散布 地/中世	陶磁器片	コンテナ1箱	1256	H30.7.4
小牧市	小牧市教育委員会	H30.7.24	小針堂地遺跡/散布 地/中世	陶磁器片	コンテナ1箱	1647	H30.8.3
小牧市	小牧市教育委員会	H30.7.24	光善寺遺跡/散布地 /古代～中世	陶磁器片	コンテナ1箱	1648	H30.8.3
小牧市	小牧市教育委員会	H30.9.6	天王塚遺跡/散布地 /中世	陶磁器片	コンテナ1箱	2061	H30.9.14
小牧市	小牧市教育委員会	H30.12.27	天王塚遺跡/散布地 /中世	陶磁器片	コンテナ5箱	3386	H31.1.11
小牧市	小牧市教育委員会	H31.1.23	北中塚遺跡/散布地 /中世	陶磁器片	コンテナ1箱	3650	H31.2.5
稲沢市	稲沢市教育委員会	H30.12.27	尾張国分寺跡/社寺 跡/弥生～近世	土師器・須恵器・灰釉陶器・ 中世陶器・瓦ほか	コンテナ2箱	3387	H31.1.11
稲沢市	公益財団法人 愛知県教育・ スポーツ振興財団	H30.9.10	北丹波・東流遺跡/集 落跡/古墳～鎌倉	古墳～鎌倉時代の陶磁器・土 器類	コンテナ30箱	2161	H30.9.21
稲沢市	公益財団法人 愛知県教育・ スポーツ振興財団	H30.11.26	一色青海遺跡/集落 跡/弥生・古代・中世・ 近世	一色青海遺跡出土遺物	コンテナ55箱	3184	H30.12.25
尾張旭市	公益財団法人 瀬戸市文化 振興財団	H30.6.26	井田城跡/城館跡/ 弥生～近世	山茶碗・片口鉢	コンテナ1箱	1253	H30.7.3
岩倉市	岩倉市教育委員会	H30.4.2	下田南遺跡/集落跡 /古墳～中世	山茶碗ほか複数	コンテナ1箱	517	H30.5.10
岩倉市	岩倉市教育委員会	H31.2.20	岩倉城/城館跡/中 世	土師器皿・かわらけ・陶器な ど	コンテナ1箱	4010	H31.3.11
日進市	公益財団法人 瀬戸市文化 振興財団	H30.8.30	〇-G-17号窯跡/ 窯業遺跡/中世	山茶碗・甕	コンテナ1箱	2159	H30.9.21
日進市	公益財団法人 瀬戸市文化 振興財団	H30.5.24	〇-G-17号窯跡/ 窯業遺跡/中世	中世陶器(山茶碗・小皿・片 口鉢・壺・甕等)	コンテナ31箱	853	H30.6.4
日進市	公益財団法人 瀬戸市文化 振興財団	H30.12.27	〇-G-17号窯跡/ 窯業遺跡/中世(鎌 倉)	山茶碗・小皿・片口鉢・甕	コンテナ60箱	3388	H31.1.11
清須市	公益財団法人 愛知県教育・ スポーツ振興財団	H30.10.19	清洲城下町遺跡/城 館跡/奈良・中世・近 世	須恵器・土師器甕・山茶碗・ 山皿・播鉢・常滑産甕・土師 器小皿・内耳鍋・羽釜形鍋・ 瀬戸美濃産陶磁器・結桶・下 駄・曲物等	コンテナ40箱	2788	H30.11.22
清須市	国際文化財株式会社	H31.1.22	清洲城下町遺跡/城 館跡/中世・近世	土器・陶器ほか	コンテナ1箱	3645	H31.2.5
津島市	津島市教育委員会	H30.3.29	宇治遺跡/遺物散布 地/古墳～中世	土師器片ほか	18点	516	H30.5.10
大府市	大府市教育委員会	H30.11.8	棧敷貝塚/貝塚/縄 文	縄文土器・弥生土器・灰釉陶 器・山茶碗・貝遺存体	コンテナ1箱	2915	H30.12.5
東浦町	東浦町教育委員会	H30.3.28	天白遺跡/集落跡/ 弥生～中世	土器類	コンテナ110 箱	509	H30.5.10
刈谷市	刈谷市教育委員会	H30.5.11	宮東第1号貝塚/集 落跡/縄文～中世	縄文土器片・土師器片・須恵 器片ほか	コンテナ9箱	716	H30.5.22
刈谷市	ナカシャクリエイティブ株 式会社	H30.9.27	前屋敷第1号貝塚/ 貝塚・遺物散布地/奈 良～近世	土師質土器・陶器・鋳型	コンテナ10箱	2540	H30.10.30
安城市	安城市教育委員会	H30.4.5	本證寺境内/社寺跡 /中世～近世・近代	本證寺境内出土遺物	コンテナ55箱	519	H30.5.10
安城市	安城市教育委員会	H30.4.19	堀内古屋敷跡/屋敷 跡/中世	堀内古屋敷跡出土遺物	コンテナ6箱	526	H30.5.10



市町村	発見者	保管文書 日付	遺跡(地区)名	物件名	数量	県文書番号	
						30 教生	日付
安城市	安城市教育委員会	H30.6.29	堀内古屋敷跡/城館跡/中世(室町)・近世	堀内古屋敷跡出土遺物 48点	コンテナ1箱	1309	H30.7.9
安城市	安城市教育委員会	H30.8.2	城昌貝塚/貝塚/中世	城昌貝塚出土遺物 33点	コンテナ1箱	1694	H30.8.8
安城市	安城市教育委員会	H30.8.3	姫小川古墳/古墳/古墳	姫小川古墳出土遺物約 150点	コンテナ4箱	1695	H30.8.8
安城市	安城市教育委員会	H30.8.7	堀内古屋敷跡/集落跡/古代・近世~近代	堀内古屋敷跡出土遺物 210点	コンテナ1箱	1739	H30.8.23
安城市	安城市教育委員会	H30.8.14	高畑遺跡/集落跡/奈良~中世	高畑遺跡出土遺物 53点	コンテナ1箱	1861	H30.8.28
安城市	安城市教育委員会	H30.9.21	別郷廃寺跡/社寺跡/弥生~近世	別郷廃寺跡出土遺物	コンテナ1箱	2272	H30.10.9
安城市	安城市教育委員会	H30.9.26	亀塚遺跡/集落跡/弥生~古墳・平安	亀塚遺跡出土遺物	コンテナ1箱	2538	H30.10.30
安城市	安城市教育委員会	H30.10.5	別郷廃寺跡/社寺跡/弥生~近世	別郷廃寺跡出土遺物	コンテナ1箱	2539	H30.10.30
安城市	安城市教育委員会	H30.10.26	岩根前遺跡/集落跡/古代・中世	岩根前遺跡出土遺物	コンテナ4箱	2787	H30.11.22
安城市	安城市教育委員会	H30.11.16	城向遺跡/集落跡/奈良・中世・近世	城向遺跡出土遺物	コンテナ1箱	2917	H30.12.5
安城市	安城市教育委員会	H30.11.16	東別所屋敷遺跡/遺物散布地/平安・中世	東別所屋敷遺跡出土遺物	コンテナ1箱	2918	H30.12.5
安城市	安城市教育委員会	H30.12.6	本證寺境内/社寺跡/中世~近世・近代	本證寺境内出土遺物	コンテナ4箱	3155	H30.12.25
安城市	安城市教育委員会	H30.12.26	堀内古屋敷跡/城館跡/中世・近世・近代	堀内古屋敷跡出土遺物	コンテナ2箱	3385	H31.1.11
安城市	安城市教育委員会	H31.1.22	姫小川城跡/城館跡/中世	姫小川城跡出土遺物	コンテナ1箱	3646	H31.2.5
安城市	安城市教育委員会	H31.1.25	坂戸・三本木遺跡/散布地/弥生~中世	坂戸・三本木遺跡出土遺物	コンテナ7箱	3649	H31.2.5
安城市	安城市教育委員会	H31.2.1	堀内貝塚遺跡/集落跡・貝塚/縄文~近代	堀内貝塚遺跡出土遺物	コンテナ20箱	4008	H31.3.11
安城市	安城市教育委員会	H31.2.1	城向遺跡/集落跡/奈良~近世	城向遺跡出土遺物	コンテナ40箱	4009	H31.3.11
安城市	公益財団法人 愛知県教育・スポーツ振興財団	H31.2.20	下懸遺跡/集落跡/古墳	古墳時代~中世の土器など	コンテナ8箱	4011	H31.3.11
西尾市	西尾市教育委員会	H30.6.15	東出遺跡/遺物散布地/奈良~中世	須恵器・山茶碗、土師器、中世陶器など	コンテナ2箱	1254	H30.7.4
西尾市	西尾市教育委員会	H30.7.30	鳥羽神宮寺跡/社寺跡/奈良	古代瓦・須恵器・灰釉陶器など	コンテナ9箱	1661	H30.8.6
幸田町	幸田町教育委員会	H30.3.31	深溝城跡/城館跡/中世~近世	深溝城跡出土品	コンテナ1箱	518	H30.5.10
幸田町	幸田町教育委員会	H30.8.24	久保田城跡/城館跡/中世・近世	久保田城跡出土遺物	コンテナ1箱	1952	H30.9.4
幸田町	幸田町教育委員会	H31.2.6	国史跡 島原藩主深溝松平家墓所/その他の墓/近世・近現代	国史跡 島原藩主深溝松平家墓所出土遺物	コンテナ1箱	4006	H31.3.11
幸田町	幸田町教育委員会	H31.2.6	権下遺跡/遺物散布地/弥生・中世	権下遺跡出土遺物	コンテナ1箱	4007	H31.3.11
みよし市	みよし市教育委員会	H30.3.30	打越北屋敷遺跡/遺物散布地/奈良~近世	須恵器・山茶碗・木製品・磁器	コンテナ2箱	520	H30.5.10
みよし市	みよし市教育委員会	H30.3.30	大坪遺跡/遺物散布地/奈良・中世	須恵器・山茶碗	コンテナ1箱	521	H30.5.10
みよし市	みよし市教育委員会	H30.3.30	黒笹 G24 号窯跡/窯業遺跡/中世	山茶碗	コンテナ1箱	522	H30.5.10
みよし市	みよし市教育委員会	H30.3.30	打越北屋敷遺跡/遺物散布地/奈良~近世	須恵器・土師質煮炊き具・近世陶磁器	コンテナ1箱	523	H30.5.10
みよし市	みよし市教育委員会	H30.3.30	荒畑遺跡/集落跡/奈良・中世~近世	須恵器・近世陶器(甕)	コンテナ1箱	524	H30.5.10
設楽町	公益財団法人 愛知県教育・スポーツ振興財団	H31.1.11	石原遺跡/集落跡/縄文	縄文時代の土器や石器など	コンテナ41箱	3517	H31.1.24
設楽町	公益財団法人 愛知県教育・スポーツ振興財団	H31.1.11	ハラビ平遺跡/集落跡/縄文・平安、中村遺跡/集落跡/中世	縄文時代や平安時代の陶器や石器など	コンテナ2箱	3518	H31.1.24
設楽町	公益財団法人 愛知県教育・スポーツ振興財団	H31.1.28	滝瀬遺跡/集落跡/縄文・弥生・古代・近世	縄文土器・石器・古代陶器・土器など	コンテナ170箱	3644	H31.2.5
新城市	愛知学院大学	H30.9.14	萩平遺跡A地点隣接地/遺物散布地/旧石器・縄文	萩平遺跡A地点隣接地出土遺物	コンテナ4箱	2273	H30.10.9

市町村	発見者	保管文書 日付	遺跡(地区)名	物件名	数量	県文書番号	
						30 教生	日付
豊川市	豊川市教育委員会	H30. 5. 2	白鳥遺跡／集落跡・官 衙跡／縄文～中世	古墳・奈良・平安時代及び中 世の土器類	コンテナ 1 箱	713	H30. 5. 22
豊川市	豊川市教育委員会	H30. 5. 2	国分寺北遺跡／集落 跡／弥生・奈良～中世	奈良・平安時代及び中世の土 器類	コンテナ 28 箱	714	H30. 5. 22
豊川市	豊川市教育委員会	H30. 9. 11	白鳥遺跡／散布地・官 衙跡／縄文～中世	奈良・平安時代の土器・瓦類	コンテナ 1 箱	2160	H30. 9. 21
田原市	田原市教育委員会	H30. 5. 9	佐藤遺跡／遺物散布 地／縄文・弥生・奈良 ～中世	石器、弥生土器、中世陶磁器、 近世陶器	コンテナ 1 箱	715	H30. 5. 22
田原市	田原市教育委員会	H30. 9. 19	川地貝塚／貝塚／旧 石器・縄文・中世	土器・中近世陶磁器・石器・ 魚骨	コンテナ 1 箱	2271	H30. 10. 9

(7)譲与

該当なし

# 修 理 報 告

朝日遺跡出土品保存修理業務  
(平成 30 年度)

株式会社 吉田生物研究所

## 朝日遺跡出土品保存修理業務 修理報告書

平成 31 年 3 月  
株式会社吉田生物研究所

### 保存修理対象遺物

壺形土器 1 5 9 (通番 1 5 9) . . . . .	1 点
高坏形土器 1 9 (通番 3 5 8) . . . . .	1 点
赤彩土器 5 (通番 4 5 6) . . . . .	1 点
赤彩土器 1 4 (通番 4 6 5) . . . . .	1 点
赤彩土器 1 8 (通番 4 6 9) . . . . .	1 点
銅鐸形土製品 1 (通番 5 3 8) . . . . .	1 点

### 修理方針の概要

全体を通して共通の修理方針は以下のとおりである。この他、個体ごとの修理方針は後述。

- ・解体して、再接合（完全復元）。
- ・破片は破面のみ強化する。
- ・既存の接着剤や石膏、チョーク痕等はきれいに除去。
- ・内面及び外面に残る使用痕は現状維持。
- ・復元箇所の文様は可能な限り復元させる。
- ・亀裂は上まできれいに埋める。
- ・彩色は同系単色を基本とするが、違和感の出ないよう周囲の色調と合わせる（過度にならない程度）。内面下部はその限りでない（口縁付近等は外面と同様に）。
- ・赤彩の表現は補彩で行う。

### 保存修理工程

#### (1) 修理前観察、記録

仕様書のリスト・写真を照合しながら資料を確認し、修理前状態を記録するため写真撮影を行った。その後 X 線透過撮影（使用機器：ソフテックス M-150W-S、撮影条件：管電流 1mA・管電圧及び照射時間は個別で設定、照射距離 60cm）を行い、内部のヒビや接合箇所の状況を確認した。

#### (2) 保存修理方針の検討

(株)吉田生物研究所において文化庁文化財調査官、愛知県教育委員会文化財保護室担当職員とともに、修理前観察等を踏まえ修理方針について指導を仰ぎ、打合せを行った。

(3) 解体

遺物を傷めないよう注意して既存の薬剤を除去した。また、接合部には有機溶剤（アセトン）を注入し接着剤を溶解させて接合部の解体を行った。

(4) クリーニング

破断面の接着剤や汚れをメスや竹串などを用いて、物理的手段で除去した。表面の泥土は表面を傷めないよう、拡大鏡下で作業を行い丁寧に石膏や汚れを取り除いていった。

(5) 強化処理

解体後、全ての破片の破断面に対して樹脂を塗布して強化を行った。（アルタイン G5%アルコール溶液／ポリビニルブチラール）

(6) 再接合・復元

接合はエポキシ樹脂を用いて行い、復元箇所もエポキシ樹脂を使用して復元・整形を行った。

(7) 中間確認・指導（2回）

㈱吉田生物研究所において文化庁文化財調査官、愛知県教育委員会文化財保護室担当職員とともに、修理方針の確認及び彩色等について指導を仰ぎ、打合せを行った。

(8) 補填及び復元

補填箇所及び復元箇所はエポキシ樹脂を使用して行った。

(9) 彩色

復元箇所及び補填箇所を、アクリル絵具を用いて補彩した。

(10) 修理後の確認

㈱吉田生物研究所において文化庁文化財調査官、愛知県教育委員会文化財保護室担当職員とともに遺物ごとに検め、修正事項がある場合は指導を仰いだ。

(11) 修正作業

修理後の確認で指示を受けた箇所について、修正作業を実施した。

(12) 修理後写真記録

修理後の資料状態を記録するため、写真撮影を行った。

使用材料 / アセトン：解体時

アルタイン G（ポリビニルブチラール）、溶剤（アルコール）：強化樹脂

エポキシ樹脂、溶剤（キシレン）：接合・補填

アクリラ／ホルベイン工業：補彩

修理前後寸法表

H30	通番	名称	修理前寸法(cm)			修理後寸法(cm)			備考				
			口径	高	最大径	口径	高	最大径					
1	159	壺形土器 159	8.7	×	17.5	×	16.5	8.4	×	17.8	×	16.5	
2	358	高坏形土器 19	23.9	×	16.9	—		23.9	×	17.1	—		
3	456	赤彩土器 5	22.5	×	26.1	×	22.8	22.1	×	26.1	×	24.1	
4	465	赤彩土器 14	9.6	×	(31.3)	×	14.2	9.7	×	31.4	×	14.2	台部復元
5	469	赤彩土器 18	(21.1)	×	35.9	×	26.1	20.9	×	35.8	×	29.6	
6	538	銅鐸形土製品 1	幅 4.5	×	(10)	×	厚—	幅 8.6	×	12.0	×	厚 7.3	全体復元

(1) 159 壺形土器 159

○修理前の状況、品質・形状等

- ・残存率70%
- ・口径8.7cm 高さ17.5cm 最大径16.5cm
- ・把手付台付壺。口縁一部欠損。把手部欠損。
- ・石膏を用いて復元されている。

○指導内容

- ・完全復元する。
- ・把手部の形状は、現状を踏襲して復元する。
- ・解体時に、隙間がない箇所は無理にはずさない。
- ・頸部の横位沈線は復元箇所にも表現する。
- ・亀裂に沿って剥離がみられる箇所には樹脂を充填して補強する。
- ・全体の傾きは、現状のままで良い（台部完存しており、調整する箇所もないため）。
- ・復元箇所の補彩は基本的に同系単色で行う。

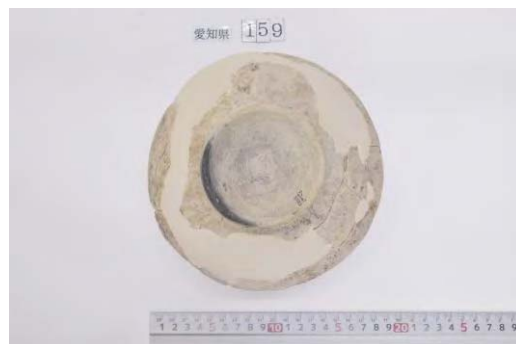

把手は現状の形状で復元



剥離箇所、深く亀裂  
に沿った箇所には補  
填。(器表面までき  
れいに)





(2) 358 高坏形土器19

○修理前の状況、品質・形状等

- ・残存率70%
- ・口径23.9cm 高さ16.9cm
- ・口縁・坏部・脚部一部欠損。
- ・石膏を用いて復元されている。

○指導内容

- ・完全復元する。
- ・口縁の隙間も完全に復元する。
- ・解体時に、隙間がない箇所は無理にはずさない。
- ・復元箇所の脚部刻目文様および口縁波線形は表現する。
- ・亀裂に沿って剥離がみられる箇所には樹脂を充填して補強する。
- ・坏部の歪みは、再接合時に無理のない範囲で矯正する。
- ・復元箇所の補彩は基本的に同系単色で行う（違和感出ないように、周りに合わせる）。

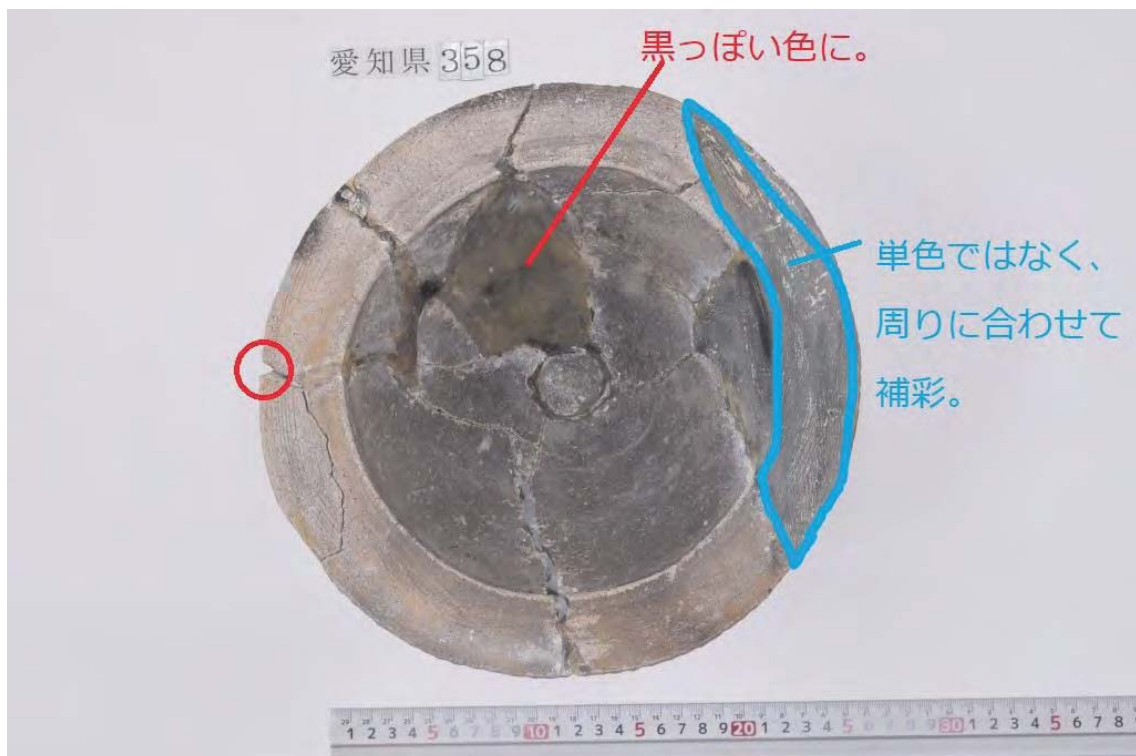

愛知県 358



波線形



刻目文様復元



### (3) 456 赤彩土器5

#### ○修理前の状況、品質・形状等

- ・残存率70%
- ・口径22.5cm 高さ26.1cm 最大径22.8cm
- ・広口壺。口縁・体部・頸部一部欠損。
- ・石膏を用いて復元されている。

#### ○指導内容

- ・完全復元する。
- ・解体時に、隙間がない箇所は無理にはずさない。
- ・復元箇所の鋸歯文沈線および赤彩は表現する。
- ・胴部のあばた状の傷はそのまま残す（深い傷は補填）。
- ・現状の復元で接面の不明な破片は、同じ位置で復元する。
- ・復元箇所の補彩は基本的には同系単色とする。復元箇所の部位や周りに合わせる。

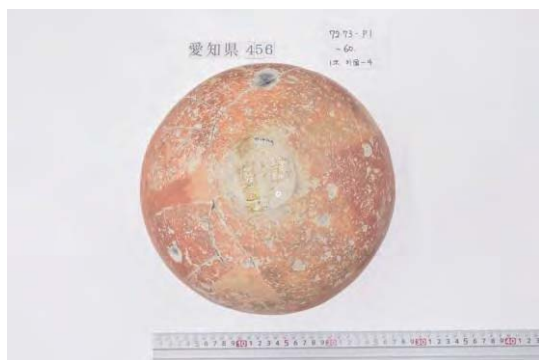
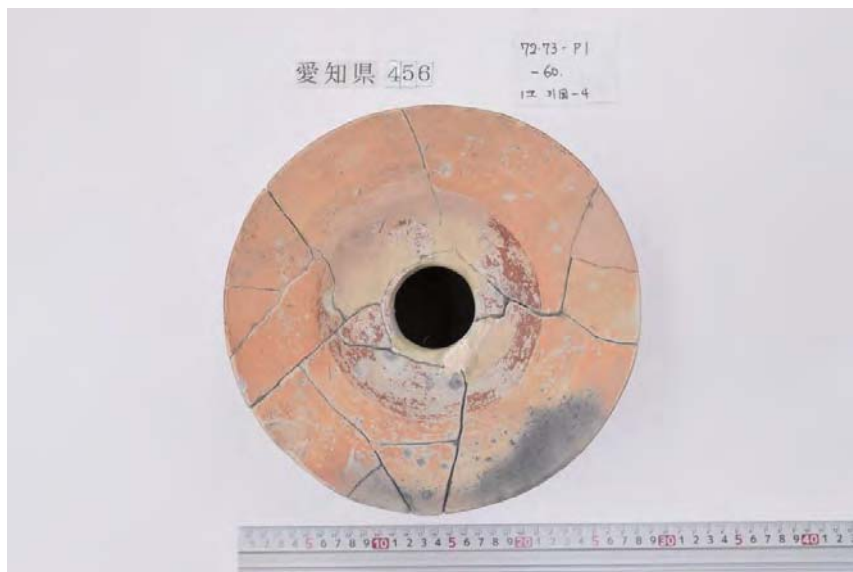



(4) 465 赤彩土器 14

○修理前の状況、品質・形状等

- ・残存率70%
- ・口径9.6cm 高さ31.3cm 最大径14.2cm
- ・台付壺。口縁・頸部・脚部欠損。
- ・石膏を用いて復元されている。

○指導内容

- ・完全復元する。
- ・解体時に、隙間がない箇所は無理にはずさない。
- ・復元箇所の文様は表現する。
- ・台部の形状は、現状を踏襲する。
- ・復元箇所の補彩は基本的には同系単色とする。復元箇所の部位や周りに合わせる。
- ・口縁内側の赤彩は補彩時に表現する。

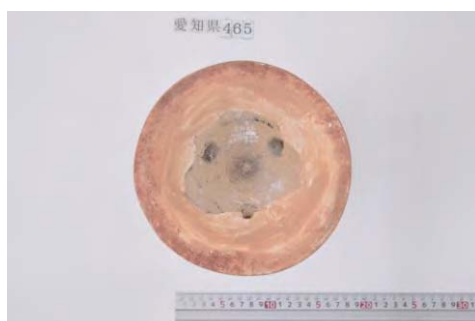



(5) 469 赤彩土器18

○修理前の状況、品質・形状等

- ・残存率70%
- ・口径21.1cm 高さ35.9cm 最大径26.1cm
- ・台付広口壺。口縁・体部欠損。
- ・石膏を用いて復元されている。

○指導内容

- ・完全復元する。
- ・解体時に、隙間がない箇所は無理にはずさない。
- ・内面の器表面が荒れていれば、部分的に強化しておく。
- ・復元箇所の文様は表現する。
- ・復元箇所の補彩は基本的には同系単色とする。復元箇所の部位や周りに合わせる。

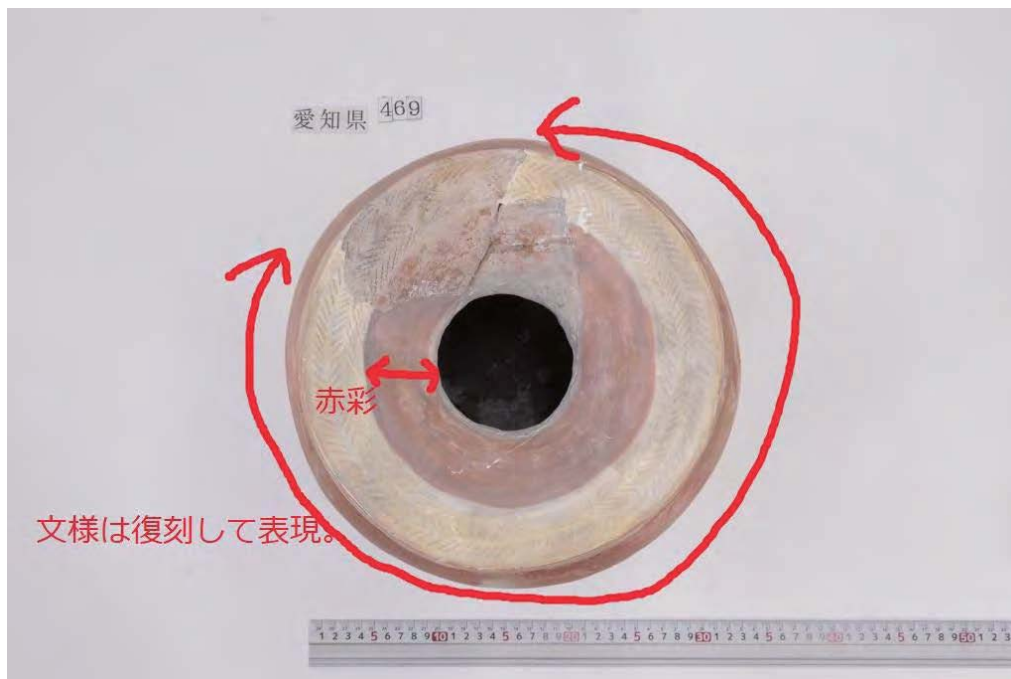





(6) 538 銅鐸形土製品 1

○修理前の状況、品質・形状等

- ・残存率50%
- ・幅4.5cm 高さ10cm
- ・舞部。鐸身部。3片分割、未接合。
- ・破片1片接着されている。

○指導内容

- ・復元は図に合わせて完全復元する。
- ・接合破片の目地は補填する。
- ・破断面へ樹脂を塗布しておき、可逆性を担保する。
- ・復元箇所の同系単色で行う。



(1) 159 壺形土器 159

修理前

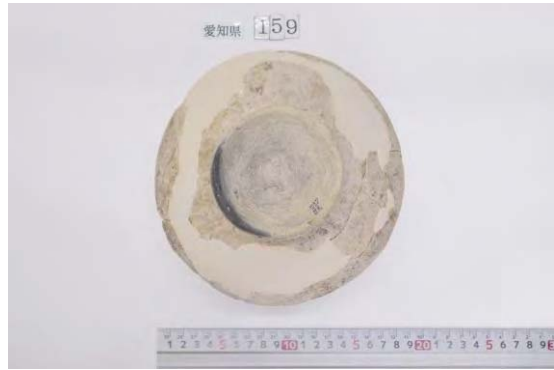

解体、クリーニング後



再接合後



樹脂補填後

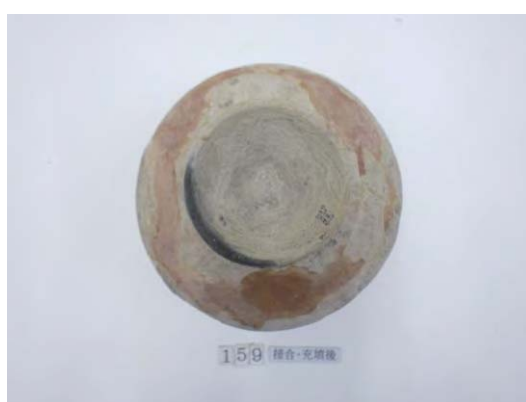

修理後

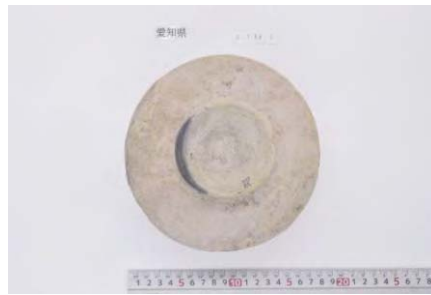

(2) 358 高坏形土器 19

修理前

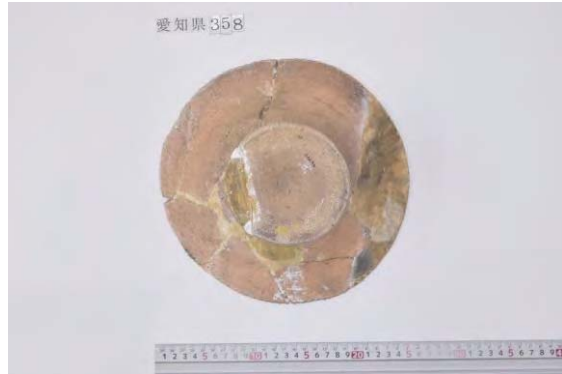
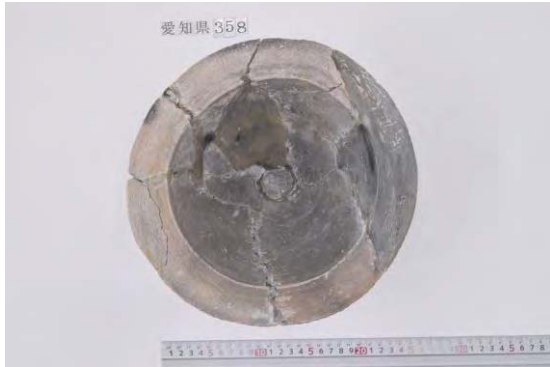

解体、クリーニング後





再接合後



樹脂補填後



修理後

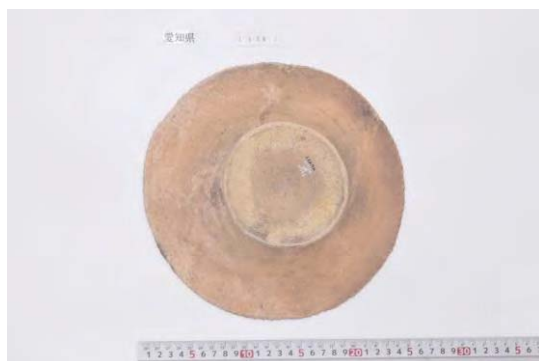

(3) 456 赤彩土器5

修理前

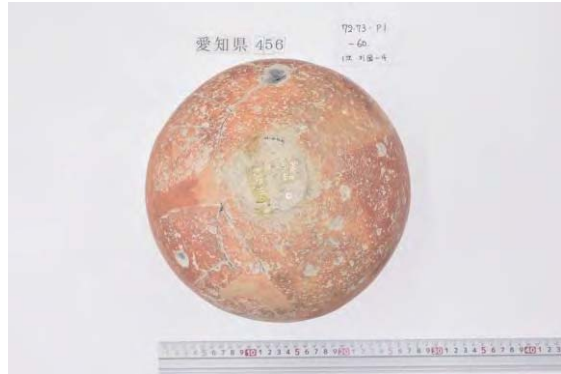
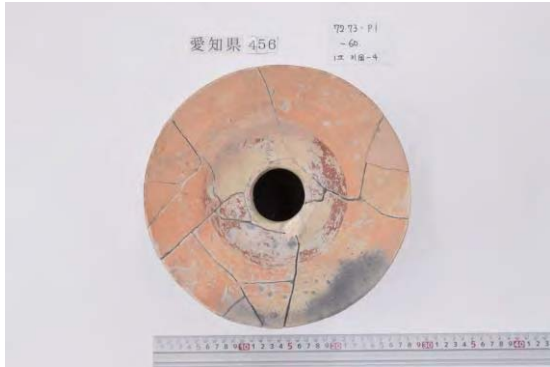

解体、クリーニング後



再接合後



樹脂補填後



修理後

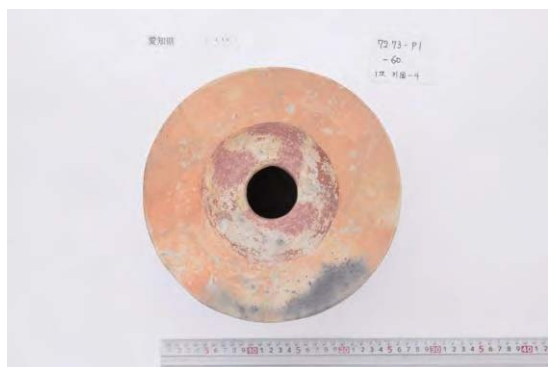



(4) 465 赤彩土器 1 4

修理前

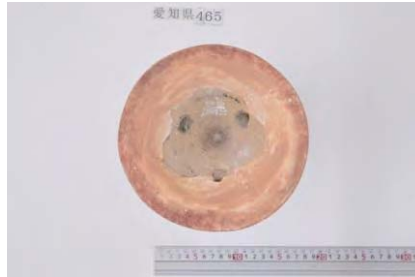

解体、クリーニング後



再接合後



樹脂補填後



修理後

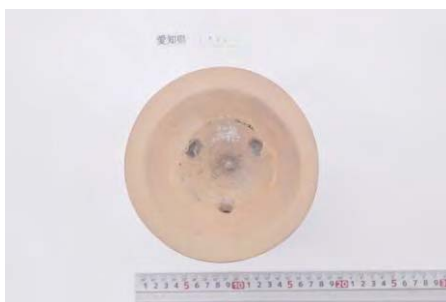

(5) 469 赤彩土器 18

修理前

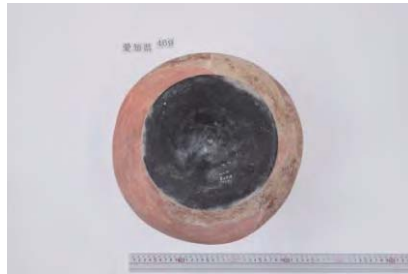

解体、クリーニング後



再接合後





樹脂補填後

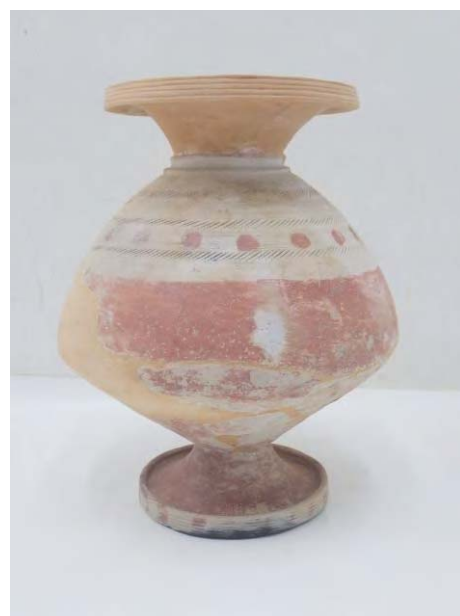

修理後

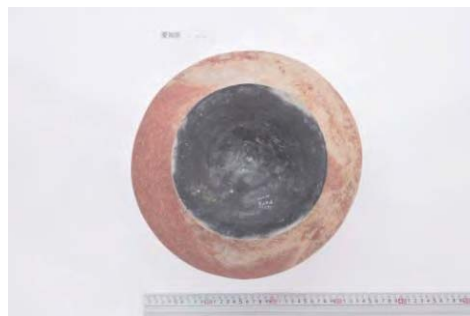

(6) 538 銅鐸形土製品 1

修理前



解体、クリーニング後



再接合後



樹脂補填後



修理後



---

愛知県文化財年報 14 平成 30 年度

---

令和 2 年 1 月 31 日

編集

愛知県教育委員会生涯学習課文化財保護室  
〒460-8534 名古屋市中区三の丸三丁目 1 番 2 号  
電話 (052)954-6782