

愛知県文化財年報 15

2019 年度

2021

愛知県

目 次

I	文化財保護の体制	
1	文化財保護室の組織	1
2	愛知県埋蔵文化財調査センターの組織	1
3	文化財保護行政等の知事部局への移管について	2
4	愛知県文化財保護審議会	3
5	愛知県文化財保護指導委員	4
II	指定文化財等の保護	
1	文化財の指定と解除	5
2	国登録文化財	8
3	補助事業	9
III	文化財保護室の事業概要	
1	普及・啓発事業	11
2	文化財防災対策・レスキュー事業	15
3	日本遺産	15
4	あいち山車まつり活性化事業	16
5	清洲貝殻山貝塚資料館の拡充整備	17
6	銃砲刀剣類の登録	18
7	文化財情報の管理・発信	18
8	研修・説明会等	19
IV	埋蔵文化財の保護	
1	埋蔵文化財保護行政の現状	21
2	愛知県教育委員会が実施した埋蔵文化財調査	25
3	愛知県埋蔵文化財調査センター	27
V	資料	
1	国・県指定文化財の現状変更等	28
2	埋蔵文化財関係資料	33
	朝日遺跡出土品・木器・木製品保存修理報告書	

例 言

- 1 本書は、愛知県教育委員会生涯学習課文化財保護室が、2019年度に実施した文化財保護事業についてまとめたものである。
- 2 市町村名、遺跡名、機関名及びデータ等については、原則として2020年3月31日現在の状況とした。
- 3 (公財)愛知県教育・スポーツ振興財団 愛知県埋蔵文化財センターが実施した埋蔵文化財発掘調査の詳細については、当センターが年報として報告しているのので、参照されたい。

I 文化財保護の体制

1 文化財保護室の組織

愛知県教育委員会生涯学習課文化財保護室は、室長、管理グループ6名及び保護・普及グループ8名（市町村等職員実務研修生2名を含む。）の合計15名で構成されており、担当する業務は下図のとおりである。

< 組織図 >

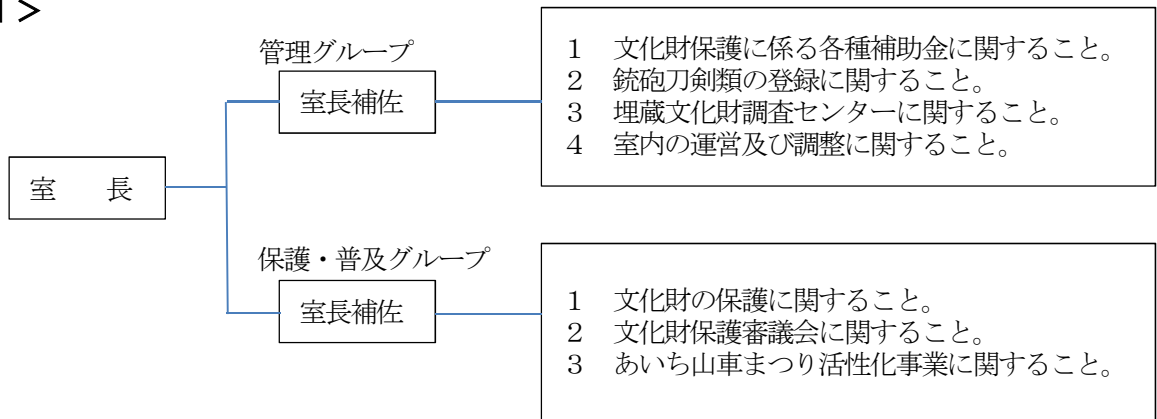

2 愛知県埋蔵文化財調査センターの組織

愛知県埋蔵文化財調査センター（以下「調査センター」という。）は、発掘調査による出土品を適切に収蔵、活用するとともに、埋蔵文化財の調査研究、普及啓発などを行う中心施設として設置された。

職員は、所長、総務調査課6名の合計7名で構成されている。

主な業務は、公共事業に係る予備調査及び発掘調査を実施するとともに、愛知県教育委員会が公益財団法人愛知県教育・スポーツ振興財団愛知県埋蔵文化財センター（以下「埋蔵文化財センター」という。）に委託して実施する発掘調査事業に対する調整及び指導、出土品の収蔵・活用及び研究資料の収集・活用、市町村・関係団体への指導助言、埋蔵文化財センターが実施する県費補助事業に対する指導助言である。

< 組織図 >

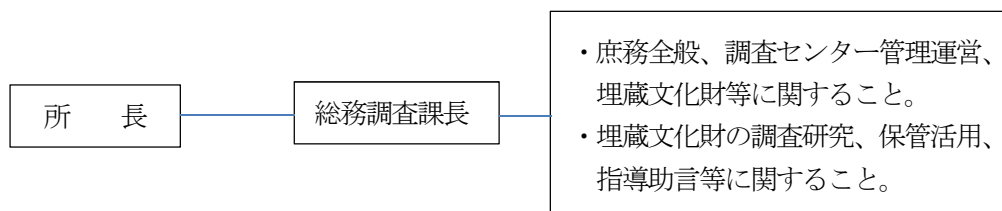

3 文化財保護行政等の知事部局への移管について

文化財の計画的な保存を進めるとともに、今後は、文化財を文化芸術の振興や景観・まちづくり等の推進に活用していくため、教育委員会が所管していた文化財保護行政を知事部局（県民文化局）へ移管し、2020（令和2）年4月1日から文化芸術課の課内室として「文化財室」を設置しました。

また、県民文化局と教育委員会にまたがっている文化芸術の振興業務を2020（令和2）年4月1日から知事部局（県民文化局）へ一元化しました。

これに伴い、教育委員会生涯学習課の課内室として設置している「文化財保護室」は廃止しました。

【組織の新旧比較】

現 行	改 正 後
<p>【知事部局】 県民文化局 └─ 文化部 └─ 文化芸術課 └─ トリエンナーレ推進室</p> <p>【教育委員会】 学習教育部 └─ 生涯学習課 └─ 文化財保護室</p>	<p>【知事部局】 県民文化局 └─ 文化部 └─ 文化芸術課 └─ トリエンナーレ推進室 └─ 文化財室</p> <p>【教育委員会】 学習教育部 └─ 生涯学習課</p>

4 愛知県文化財保護審議会

愛知県文化財保護審議会は、愛知県文化財保護条例の規定に基づき、文化財に関する重要事項について調査審議するため、1976年4月1日に設置され、20名の委員で構成されている。

愛知県文化財保護審議会 委員名簿（2018・19年度任期）定員20名

（◎は部会長）

氏名	第Ⅰ部会	第Ⅱ部会	第Ⅲ部会	第Ⅳ部会	第Ⅴ部会	第Ⅵ部会	専門分野	就任年度	所属等
	美術 工芸	建造 物	考古・埋蔵文化財	記念物・文化的景観	無形・民俗文化財	文化財総合			
池邊このみ				○			都市緑地学(文化的景観)	2016	千葉大学大学院教授
伊藤 大輔	○						美術史学(絵画)	2014	名古屋大学大学院教授
恵美千鶴子	○						美術史学(書跡)	2016	東京国立博物館百五十年史 編纂室長
大塚 英二	○						古文書学(日本近世史)	2014	愛知県立大学教授
大塚 達朗			○	◎			先史考古学	2012	南山大学教授
菊池 健策					◎		民俗学	2014	東京文化財研究所客員研究 員
北田 克己	○						美術史学(絵画)	2018	愛知県立芸術大学教授
久保 智康	◎				○		美術史学(金属工芸)	2012	叡山学院教授
副会長 熊田由美子	○					○	美術史学(彫刻)	2012	愛知県立芸術大学名誉教授
越川 次郎					○		民俗学	2014	中部大学准教授
是澤 紀子		○					文化財保存学(都市・建築)	2016	日本女子大学准教授
竹内 誠				○			地質鉱物学	2018	名古屋大学大学院教授
西岡 陽子					○		民俗学	2014	大阪芸術大学教授
西澤 泰彦		○					建築史学	2014	名古屋大学大学院教授
日高 薫	○				○		美術史学(漆工芸)	2010	国立歴史民俗博物館教授
藤澤 良祐			◎	○			歴史考古学	2012	愛知学院大学教授
会長 丸山 宏				○		○	造園学	2010	名城大学教授
溝口 正人		◎					建築史学	2012	名古屋市立大学大学院教授
渡辺 勝敏				○			動物生態学・遺伝学	2014	京都大学大学院准教授
渡邊 幹男				○		◎	植物学	2014	愛知教育大学教授

5 愛知県文化財保護指導委員

市町村の文化財保護活動を支援し、文化財の保存管理状況の巡視を行い、文化財保護思想の啓発を図るために設置され、委員数は58名である。

地域別の内訳は、尾張地区13名、海部地区3名、知多地区7名、西三河地区18名、東三河地区10名、新城地区4名、設楽地区3名である。

愛知県文化財保護指導委員（2019・20年度）

	地域	氏名	担当市町村		地域	氏名	担当市町村
1	尾張	荒木 英夫	瀬戸市、尾張旭市、長久手市	30	西三河	松原 啓治	刈谷市
2		近藤 俊秀	東郷町、豊明市、日進市	31		松井 直樹	西尾市
3		前田 雅彦	清須市、北名古屋市、豊山町	32		天野 清	西尾市
4		高橋 敏明	春日井市	33		高須 健雄	西尾市
5		西川 菊次郎	小牧市、岩倉市	34		中嶋美代	豊田市
6		丸山 和成	江南市、大口町	35		黒柳 真	豊田市
7		高木 鎬逸	大山市、扶桑町	36		山内 義計	豊田市
8		平松 良雄	一宮市	37		松井 武夫	豊田市
9		小川 一朗	一宮市	38		鈴木 昭彦	豊田市
10		近藤 修	一宮市	39		小木曾 紀雄	豊田市
11		櫻木 耕史	稲沢市	40		杉浦 茂	知立市
12		西垣 真章	稲沢市	41		岡本 洋子	みよし市
13		石原 美宗	稲沢市	42		東三河	後藤 清司
14	海部	加賀 昭一	津島市	43	星野 好久		豊橋市
15		宮地 正耕	あま市、大治町	44	原田 博口		豊橋市
16		石田 正義	愛西市、弥富市、蟹江町、飛島村	45	片山 洋		豊川市
17	知多	山中 薫	半田市	46	天野 保幸		豊川市
18		磯村 司	常滑市	47	渡邊 鑑治		豊川市
19		村瀬 俊高	東海市	48	佐久間 和宏		蒲郡市
20		仲村 宏	知多市、阿久比町	49	中村 重藏		豊川市
21		飯田 隆裕	東浦町、大府市	50	渡邊 幸久		田原市
22		澤田 利久	美浜町、南知多町	51	林 哲志		田原市
23		石川 信行	武豊町	52	新城	矢頭 一起	新城市
24	西三河	山田 伸子	岡崎市	53		鳥居 孝	新城市
25		鶴田 知大	岡崎市	54		谷川 立樹	新城市
26		奥田 敏春	岡崎市	55		小椋 克好	新城市
27		伊藤 利和	碧南市、高浜市	56	設楽	加藤 博俊	設楽町
28		天野 暢保	安城市	57		伊藤 孝	東栄町
29		吉本 一三	幸田町	58		村松 茂芳	豊根村

Ⅱ 指定文化財等の保護

1 文化財の指定と解除

歴史上、芸術上、学術上価値の高い文化財を保護するために、国及び愛知県では審議会等で調査・審議し、文化財の指定を進めている。

令和元年度は、国・県指定等文化財について以下のとおりである。

<国指定文化財>

新規指定

種別	名称	員数、面積等	説明	指定等年月日	所有者等
歴史資料	交代寄合西高木家 関係資料	文書・記 録類 32,647 点 典籍類 109点	高木家は、江戸時代に美濃国時・多良 両郷（現岐阜県大垣市）に所領を与えら れ、多良郷宮村に陣屋を構えた旗本であ り、江戸時代前期から幕末まで所領支配 のほかに、木曾三川の治水を美濃郡代と ともに担っていた。 本資料は、高木家三家（西・東・北 家）のうち最も知行高が大きかった西家 に伝来したものである。当時の領地支配 や家臣団に関わる資料のほか、治水に関 係する資料も多く残されており、とても 貴重な資料である。	2019年7月 23日	国立大学 法人東海 国立大学 機構名古 屋大学
歴史資料	ホジ六〇一四号蒸 気自動車 大正二年、汽車製造 株式会社製	1両	蒸気自動車は、蒸気機関を搭載した客車 で、地方の非電化・閑散線区、都市近郊の 補助的輸送などを担う車輛で、1909年（明 治42年）に汽車製造株式会社の工藤兵治 郎が国産初の蒸気自動車を開発、同社にて 製造した。 本資料は現存する唯一の蒸気自動車であ り、蒸気機関、動力機構、台車、台枠、車 体など主要部分は現役時の状態を残して おり、保存状態も優れている。	2019年7月 23日	東海旅客 鉄道株式 会社

<県指定文化財>

新規指定

種別	名称	員数、面積等	説明	指定等年月日	所有者等
無形民俗	石刀祭	—	<p>石刀祭は頭人行事、献馬、からくり人形を操る山車の三つの要素で構成されている。石刀神社蔵古文書などには、江戸時代から著名な祭りであり、祭礼日は8月19日であったことが記されている。近代になって祭礼日が4月19日に変更され、さらに昭和末期から現在のように4月19日に頭人行事と例祭が、その後の日曜日に献馬と山車行事が行われるようになった。</p> <p>献馬と、からくり人形が付随する山車は愛知県、特に尾張を代表する祭礼行事であるが、この両者が併存しているのは稀であり、さらに頭人行事が山車行事と共にあるのは県下では極めて稀で、石刀祭の最大の特徴である。このような特徴は古様な様式を残していることと無関係ではないと考えられ、愛知県あるいは中京圏下に展開している祭礼文化の変遷過程を知るうえで貴重な資料を提供するものである。</p>	2019年8月6日	石刀まつり山車保存会
彫刻	木造毘沙門天立像	1 軀	<p>本像は像高 150.3 cm の毘沙門天立像である。一木造で、背面から内削りを施している。現状は素地であるが、当初は彩色されたものと考えられ、背面には鑿痕が多く認められる。足下の二体の邪鬼は、綱で縛られる珍しい形状であるとともに、毘沙門天背面と同様、多くの鑿痕を残す。9-10 世紀彫刻に通じる古様さが認められるが、類例の検討から制作年代は 11 世紀初頃と推定される。保安 (1120-1123) 年間の滝山寺再建後に造られた本尊の薬師如来坐像より古く、当寺に現存する仏像の中でも最古に属す作例と考えられ、前身寺院である吉祥寺より伝来された像である可能性が高い。県下の毘沙門天像としても古例であり、山岳寺院として始まった滝山寺創建期や当地域の歴史を考える上でも重要な作例である。</p>	2020年2月7日	宗教法人滝山寺
工芸品	蒔絵曲禄	1 基	<p>本作品は、木造で全体に黒漆を塗り、蒔絵を施した交脚式の曲禄である。座の皮はすべて欠失しており、孔と 15 個の鉾のみを残している。各所に桐唐草、菊・桐紋の組み合わせ、薄に露、海松貝、葵、丁子唐草の図像が蒔絵で描かれている。蒔絵の技法は平蒔絵で、濃さを違えた絵梨地を主体とし、菊紋の一部、葵の花、貝の一部などを針描で表している。金銅製の桶形八双形を各所に嵌める。素地に蹴彫りで桐紋を表す。製作時期は、桃山時代末から江戸時代初期 (17 世紀前半) とみられ、滝山寺の近世整備期に施入されたものと思われる。類品はきわめて少なく、工芸史的価値が大きい。</p>	2020年2月7日	宗教法人滝山寺

種別	名称	員数、面積等	説明	指定等年月日	所有者等
天然記念物	下山小学校のヤマザクラ	1 樹	岡崎市立下山小学校に所在するヤマザクラで、樹高こそ 8.57m と他の樹木と大差ないが、幹回り 4.0m、胸高直径 1.4m と太く、枝張り範囲は直径 12.0m を超える、どっしりとした堂々たる巨木である。地元の伝承によれば、自生するヤマザクラが現地周辺に数本移植されたものの生き残り、明治 5 年に小学校が建設される以前から所在していたという。樹齢 300 年に及ぶと推定される古木で、県内のヤマザクラ古木と比較しても最も古い部類に入る。地元の保護意識は高く、日常管理は地域住民を中心に行われている。地域の紐帯である校庭のサクラを文化財に指定することで、児童を始め地域住民の歴史・風土に対する理解を深めることが期待される。	2020 年 2 月 7 日	岡崎市
考古資料	伊良湖東大寺瓦窯跡出土品	455 点	本資料は、1967(昭和 42)年に国史跡に指定された伊良湖東大寺瓦窯跡から出土したものである。本瓦窯跡の出土品であることが確実な 455 点に限定されている。軒丸瓦など瓦類が主体を占め、山茶碗・小皿・甕なども出土している。軒丸瓦、軒平瓦の瓦当には「東大寺大佛殿瓦」と記される。 本瓦窯産の瓦類は、東大寺鐘樓の解体修理や大仏殿院回廊跡の発掘調査の際に確認されている。そのため、本資料は東大寺再建用として瓦が伊良湖東大寺瓦窯跡で生産されたことを示す現物資料であり、瓦類以外のものは、渥美窯編年の暦年代を考える上で貴重な標式資料である。	2020 年 2 月 7 日	田原市

県内の国・県指定等文化財件数

(2020 年 3 月 31 日現在)

種別 指定	有形文化財							無形 文化 財	民俗文化財		記念物			伝 建	合 計
	建造 物	絵画	彫刻	工芸 品	書跡	考古 資料	歴史 資料		有形	無形	史跡	名勝	天然 記念 物		
国指定	81	57	45	93	85	6	4	0	6	12	40	6	26	2	463
県指定	45	97	110	111	40	29	5	2	25	45	43	5	63		620

2 国登録文化財

新規登録文化財

有形文化財（建造物）

登録番号	名称、登録基準、所有者、建設年代、構造等、所在地	登録手続
23-0536	「永住寺本堂」、造形の規範、永住寺、1697年（元禄10年）、木造平屋建、瓦葺、建築面積298㎡、新城市	原簿記載：2019.12.5 官報告示：2019.12.5
23-0537	「永住寺開山堂及び位牌堂」、造形の規範、永住寺、1893年（明治26年）、木造平屋建、瓦葺、建築面積107㎡、新城市	通 知：2019.12.5
23-0538	「永住寺庫裡及び書院」、造形の規範、永住寺、1810年（文化7年）、木造平屋建、瓦葺、建築面積702㎡、新城市	
23-0539	「永住寺禅堂」、造形の規範、永住寺、1722年（享保7年）、木造平屋建、金属板葺、建築面積72㎡、新城市	
23-0540	「永住寺衆寮」、国土の歴史的景観、永住寺、1722年（享保7年）、木造平屋建、瓦葺、建築面積105㎡、新城市	
23-0541	「永住寺経蔵」、国土の歴史的景観、永住寺、江戸末期、木造平屋建、瓦葺、建築面積9.9㎡、新城市	

記念物（名勝地関係）

名称、所有者、所在地	登録手続
「旧林氏庭園」、一宮市、一宮市	官報告示：2019.10.16 通 知：2019.10.16

3 補助事業

国指定文化財の修理・防災等

(単位：千円)

補助事業者	事業内容	国庫対象 事業費	国庫補助金	県費補助金
名古屋鉄道株式会社	如庵・旧正伝院書院 屋根葺替、部分修理	75,600	37,800	5,292
日本郵政株式会社	旧伊勢郵便局舎（宇治山田郵便局舎）半解体修理、屋根葺替、塗装修理、耐震対策	45,684	22,842	3,197
宗教法人 萬徳寺	万徳寺多宝塔ほか1棟 屋根葺替、部分修理	49,995	39,996	3,499
宗教法人 信光明寺	信光明寺観音堂 屋根葺替、部分修理	34,522	27,617	2,416
宗教法人 天恩寺	天恩寺仏殿 屋根葺替、部分修理	52,343	41,874	3,663
望月靖雄	望月家住宅 屋根葺替、耐震対策、部分修理、設計管理	14,830	12,605	1,334
宗教法人 萬徳寺	万徳寺多宝塔ほか1棟 消防設備改修	3,301	1,980	231
宗教法人 八幡宮	八幡宮本殿 防災設備	26,502	21,201	1,855
公益財団法人 徳川黎明会 徳川美術館	紙本著色源氏物語絵巻 保存修理	12,466	6,856	872
公益財団法人 徳川黎明会 徳川美術館	婚礼調度類（徳川光友夫人千代姫所用）保存修理	10,155	5,585	710
一般財団法人 J・フロン トリテイリング史料館	薄黄地紋入格子鱗文様肩裾厚板・茶地紋入格子文様厚板 保存修理	5,365	3,219	375
宗教法人 富賀寺	絹本著色三千仏名宝塔図保存修理	2,067	1,343	144
宗教法人 本光寺	島原藩主深溝松平家墓所本堂修理復旧	41,256	20,628	2,887
内田町	犬山祭の車山行事 車山用具の修理・新調	10,220	5,110	919
尾張津島天王祭車楽舟行事 伝承保存委員会	尾張津島天王祭の車楽舟行事 船体保存修理	8,928	4,464	802
亀崎潮干祭保存会	亀崎潮干祭の山車行事 ゴマ（車輪）、青龍車高欄廻り復元・新調、堂山柱保存修理	8,725	4,362	784

宗教法人 鳳来寺	参道の崩土除去、木製橋欄干修繕、倒木処理、石段・石積の復旧工事等	11,755	8,228	822
計		413,714	265,710	29,802

県指定文化財の修理・防災等

(単位：千円)

補助事業者	事業内容	補助対象事業費	県費補助金
公益財団法人後藤報恩会 (名古屋市)	旧渡辺家書院及び茶室保存修理	7,117	3,320
宮後中区 (江南市)	宮後八幡宮本殿屋根葺替、部分修理	11,889	7,133
宗教法人 龍源寺 (豊川市)	黒門部分解体修理	1,345	627
宗教法人 延命寺 (豊山町)	木造地藏菩薩立像修理	2,775	1,295
宗教法人 大興寺 (知多市)	金銅熱田五社明神本地懸仏、金銅両界大日如来・聖観音菩薩懸仏永仁四年銘保存修理	1,190	555
一色大提灯保存会 (西尾市)	一色大提灯六組付柱組一式保存修理	1,307	783
一般社団法人旧東町拳母祭山車保存会 (豊田市)	拳母神社の山車 (旧東町) 保存修理	4,641	2,165
計		30,264	15,878

Ⅲ 文化財保護室の事業概要

1 普及・啓発事業

(1) 伝統文化出張講座

民俗芸能の保存・伝承においては、県民の理解と認識を深めることが不可欠であるとともに、後継者不足が緊喫の課題である。

後継者育成には、まず、子供たちが地域に伝わる民俗芸能の奥深さを理解し、郷土を愛する気持ちを高めることが求められる。このため、地域の民俗芸能保存団体と交流できる環境を整備し、鑑賞に留まらず、体験・練習及び発表という継続的な伝承活動を支援した。

【2019年度実施校・実施日等】

	実施校	民俗芸能等の名称（保存団体）	実施日	参加児童
1	岡崎市立 むつみなんぶ 六ツ美南部小学校	だいじょうさいゆきさいでん 大嘗祭悠紀齋田 (六ツ美悠紀齋田保存会)	2019年 5月14日(火) 2019年 5月22日(水) 2019年 6月 2日(日)	6年生 3クラス 115名
2	豊田市立 四郷小学校	棒の手 (四郷地区棒の手保存会)	2019年 6月26日(水) 2019年 9月12日(木) 2019年 11月28日(木)	4年生 2クラス 59名
3	岡崎市立 山中小学校	デンデンガッサリ (山中八幡宮デンデンガッサリ保存会)	2019年 7月 5日(金) 2019年 9月20日(金) 2019年 12月12日(木)	5年生 1クラス 36名
4	豊川市立 牛久保小学校	牛久保の若葉祭 (宗教法人八幡宮)	2019年 11月 5日(火) 2019年 11月12日(火) 2019年 11月16日(土)	5年生 2クラス 51名
5	豊橋市立 東部中学校	和風作り (豊橋風保存会)	2019年 9月24日(火) 2019年 10月 1日(火) 2019年 10月15日(火)	1年生 1クラス 20名

(2) 愛知県民俗芸能大会

指定・未指定を問わず愛知県内に伝承されている民俗芸能を公開し、その鑑賞を通して民俗芸能をはじめとした伝統文化に対する理解と認識を深め、無形民俗文化財等の保存・伝承を図ることを目的とし、実施した。

＜東海市大会＞

日 時 2019年9月1日(日) 午後1時開演

場 所 東海市芸術劇場(大ホール)(入場者数 656名)

演目及び出演団体等

順	演 目	出 演 団 体	市町村
1	かぐらだいこ 神楽太鼓(未指定)	おおほるたいこ 大治太鼓保存会	大治町
2	みかわまんざい 三河万歳(国指定)	安城の三河万歳保存会	安城市
3	やまなかほちまんぐら 山中八幡宮デンデンガッサリ(市指定)	山中八幡宮デンデンガッサリ保存会	岡崎市
4	もろわ はやしだいこ 諸輪の囃子太鼓(町指定)	諸輪囃子太鼓保存会	東郷町
5	ふじえ ししまい 藤江のだんつく獅子舞(県指定)	藤江神社 やつがしらまがく 八ッ頭舞楽保存会	東浦町
6	ごでんまんざい 御殿万歳(市指定)	東海市万歳保存会	東海市

(3)天然記念物樹勢回復事業（名勝及び天然記念物「木曾川堤（サクラ）」）

ア 事業目的

国指定名勝及び天然記念物「木曾川堤（サクラ）」は1927（昭和2）年の指定から90年以上が経過し、枯死や伐採等による減少、老化や病虫害による衰弱等、指定当初の景観から大きく様変わりし、傷みが目立つようになった。このため、2008・2009年度の緊急調査の結果をもとに樹勢回復事業を実施して木曾川堤（サクラ）を再生すると共に、継続して保護・活用の推進を目指す。また、普及啓発事業を行い、県民の文化財愛護精神を養う。

イ 事業概要

【普及啓発事業】

一般の方を対象に、一宮市の国営木曾三川公園138タワーパークで、サクラ観察体験講座を計画した（2020年3月29日（日）予定）が、新型コロナウイルス感染症の拡大により、中止した。

(4)朝日遺跡魅力発信事業

愛知県を代表する弥生時代の巨大集落朝日遺跡の学術的価値、文化遺産としての魅力を県内外に発信し、遺跡の保護を図るとともに、地域振興に資することを目的とした事業を行っている。

ア 「にぎわい創出」推進会議

資料館の「にぎわいを創出」するため、清須市及び名古屋市（西区）の教育部局、観光部局、商工部局の関係者と、今後の資料館の利活用について検討した。

日時	場所	検討内容
2019年12月24日（火） 午後3時～午後4時30分	愛知県三の丸庁舎 地下2階B203会議室	・あいち朝日遺跡ミュージアムの概要等について ・指定管理者の提案内容について ・清洲城・あいち朝日遺跡ミュージアム間の遊歩道整備の予定について

イ 朝日遺跡PRキャラバン

清須市、名古屋市等主催イベントにブースを設置し、朝日遺跡のPRを兼ねたワークショップを実施した。

回	日時	場所等	参加人数	内容
1	2019年7月29日（月） 午前5時～午後8時	守山駐屯地（名古屋市守山区）	370	土製円盤遊び及び火起こし体験 「守山駐屯地 納涼祭り」に出展
2	2019年8月4日（日） 午前10時～午後5時	MOZO ワンダーシティ（名古屋市西区）	96	ろう石を使った勾玉づくり 朝日遺跡バナーによる記念撮影 「親子deお愉しみマルシェ in MOZO」に出展
3	2019年10月14日（月） 午前9時～午後4時	清洲城（清須市）	82	ろう石を使った勾玉づくり 「清洲城信長まつり」に出展
4	2019年11月10日（日） 午前9時～午後4時	志段味古墳群歴史の里（名古屋市守山区）	102	ペーパークラフトで円窓付土器を製作・ぬり絵 「体感！古代秋まつり」に出展
5	2019年12月21日（日） 午前9時30分～午後4時	県陶磁美術館（瀬戸市）	30	弥生土器の拓本・缶バッチづくり 「愛知やきものセレクション」に出展

ウ 朝日遺跡講演会開催展

学識経験者による講演会を開催し、朝日遺跡の学術的な価値・魅力を発信した。

講演「文明と野生のクロスロード」

会期 2019年10月19日（土）

場所 清洲市民センター

参加者 55人

講師 駒沢大学教授 寺前直人

エ 朝日遺跡考古学講座

朝日遺跡の発掘調査成果や弥生時代の最新の研究を紹介する座学と朝日遺跡の生活、技術を体験する講座を行い、講座受講者から将来の資料館ガイドボランティア、体験指導員等の育成へとつなげた。

講座	内容	形式	日程	講師（所属）
①	「植物考古学、種子の圧痕を探せ」 場所 県埋蔵文化財調査センター	講座 体験	11月9日（土）	中山誠二（帝京大学客員教授） 原田幹（県文化財保護室）
②	「植物の痕跡を観察する」 場所 県埋蔵文化財調査センター	講座 体験	2月8日（土）	中山誠二（帝京大学客員教授） 堀木真美子（県埋蔵文化財センター）
③	「朝日遺跡の動物利用と骨角器」 場所 清洲市民センター	講座	11月23日（土）	山崎健（奈文研主任研究員） 川添和暁（県埋蔵文化財センター）
④	「骨角を加工して道具を作る」 場所 清洲市民センター	体験	11月24日（日）	川添和暁（県埋蔵文化財センター） 野澤宏史（材料加工委託業者）
⑤	「土器を作る」 場所 清洲市民センター	講座 体験	12月14日（土）	本原令子（陶芸家） 永井宏幸（県埋蔵文化財センター）
⑥	「土器を焼く」 場所 貝殻山貝塚資料館	体験	1月25日（土）	永井宏幸（埋蔵文化財センター） 原田幹（県文化財保護室）

オ 朝日遺跡弥生生活体験講座

弥生時代の生活体験をとおして、朝日遺跡への理解を深めるとともに、遺跡の所在する地域の振興に役立てることを目的とし、体験イベントを開催した。

Doki ドキ朝日遺跡弥生体験

- ・日程 2019年10月19日（土）・20日（日）
- ・場所 清洲市民センター
- ・内容 弥生時代・古代をテーマとした体験学習

朝日遺跡の出土品をもとにした弥生時代の生活体験をする。

項目	内容
土器作り	テラコッタ粘土を用いた弥生土器の製作体験
勾玉作り	滑石を砥石やサンドペーパーで磨き、勾玉形のペンダント製作
火起こし	復元した道具を使って古代の火起こしを体験
公演	朝日遺跡サポーターによる公演

講座参加者 延 896人

カ 朝日遺跡出土品保存修理事業

重要文化財に指定された朝日遺跡出土品を適切に保管・活用していくために、国の補助を受けて出土品の保存修理事業を実施している。

2019年度は、土器・土製品、骨角牙貝製品の保存修理を株式会社東都文化財保存研究所に委託して実施した。なお、事業報告書を本誌巻末頁に収録した。

2 文化財防災対策・レスキュー事業

(1) 目的

本県でも起こり得る大規模災害を想定し、指定・未指定を問わず保護すべき文化財の防災・救護体制を整える必要がある。文化財の所在地及び現況を悉皆調査によって把握し、「文化財レスキュー台帳」を整備する。

また、文化財防災ネットワークの構築を進め、平時から関係機関との連携を密にした防災危機管理を行い、貴重な文化財の保存・伝承を図る。

まずは、文化財レスキュー台帳の基礎データの収集のため、過去の調査の時点修正を中心とする本調査を実施する。

(2) 対象

県内の歴史的建造物（「愛知県の近代和風建築 ー愛知県近代和風建築総合調査報告書ー」
（2007（平成19）年愛知県教育委員会）の2次調査物件673件のうちの470件

(3) 期間

2018年度から2023年度までの6か年

(4) 調査方法

- ア NPO法人あいちヘリテージ協議会会員の建築士が調査する。
- イ 該当市町村文化財保護主管課及び所有者宛てに調査協力の依頼通知を送付する。
- ウ 該当市町村文化財保護主管課を通じて、所有者と調査員で調査日程を調整する。
- エ 調査員は調査結果を調査票にまとめ、県へ提出する。

(5) 調査内容

- ア 目視による建物外観調査を基本とする。
- イ 建物の有無及び建物改変の有無
- ウ 建物活用の有無（無住・無活用等）
- エ 保護措置の有無（指定・登録等）
- オ 現状の環境（周囲の環境・接地道路状況等）
- カ 上記事項の確認のための写真撮影（デジタル写真）

3 日本遺産

(1) 概要

2015年度より始まった事業であり、地域の歴史的魅力や特色を通じて我が国の文化・伝統を語るストーリーを「日本遺産（Japan Heritage）」として文化庁が認定するもの。

ストーリーを語る上で欠かせない魅力溢れる有形や無形の様々な文化財群を、地域が主体となって総合的に整備・活用し、国内だけでなく海外へも戦略的に発信していくことにより、地域の活性化を図ることを目的としている。

(2) ストーリーのタイプ

- ア 地域型：単一の市町村内でストーリーが完結
- イ シリアル型（ネットワーク型）：複数の市町村に跨ってストーリーが展開（複数の市町村にストーリーを構成する文化財が所在）

(3) 県内の申請状況

2019年度は地域型で4件の申請があり、うち1件が採択された。

申請者	タイトル	採択状況
名古屋市	江戸時代の情緒に触れる絞りの産地～藍染が風にゆれる町 有松～	○
岡崎市	平和の原点～江戸幕府265年のあけぼのを知る～	×

豊田市	中馬が伝えた塩と「絆」～足助馬ビリティーと豊田モビリティー	×
知立市	東海道いま・むかし～交通の要衝、知立でたどる街道文化～	×

4 あいち山車まつり活性化事業

(1) 事業目的

県内に所在する全ての山車まつりの連携により、

- ア 愛知の魅力のひとつである山車文化を県内外へ広く発信するとともに、山車文化の気運の高揚に資する。
- イ 県内の山車まつりの保存・継承及び振興を図る。
- ウ 地域全体の活性化や観光振興にも寄与する。

(2) 事業内容

ア「総会・研修会」開催（2019（令和元）年6月16日）

- ・場所 アイリス愛知（名古屋市中区）
- ・内容 総会 前年度事業報告及び収支決算、今年度事業計画（案）及び収支予算（案）等
研修会 山車まつりの現状や課題についての情報共有
演題「大津祭の運営と組織」 講師 中野 敬（大津祭保存会事務局）

イ「日本の祭シンポジウム」開催（2019（令和元）年7月7日）

- ・場所 犬山国際観光センター フロイデ（犬山市）
- ・主催 あいち山車まつり日本一協議会、学校法人至学館コミュニケーション研究所、コミュニティ政策学会
- ・内容 第1部 講演「都市の祭りとはどのようなものか」
講師 鳥越 皓之（大手前大学学長、日本生活文化史学会会長、日本社会学会元会長）
第2部 パネルディスカッション「祭によるコミュニティの持続」

ウ「あいち山車まつり未来博2020（山車文化こども芸能大会及び山車文化魅力発信イベント）」開催

（2020（令和2）年2月1日）

- ・場所 ららぽーと名古屋みなとアクルス デカゴン（名古屋市港区）
- ・内容 午前【山車文化こども芸能大会】
・ステージ発表4団体（からくり・お囃子等芸能披露）
午後【山車文化魅力発信イベント】
・魅力発信ステージ：ステージ発表5団体（芸能披露）、スペシャルトークショー
・体験コーナー：からくり人形体験コーナー、写真撮影コーナー
・あいちの山車まつり写真展：山車、祭礼の様子等

エ 保存・継承支援事業

- ・クラウドファンディング活用サポート事業
団体 津島石採祭車保存会中部車（津島市）：山車の躯体部分の修理
- ・山車まつり支援アドバイザー相談事業
相談件数 1件（祭礼用具の買い替え、業者紹介依頼）

オ 広報事業

- ・ホームページ「あいちの山車まつり」の管理・運営

カ 文化庁地域文化財総合活用推進事業

- ・あいち山車文化魅力発見講座（講義3回、見学2回 全5回実施）
- ・山車文化次世代育成事業（こども伝承講座に4団体が参加し、こども芸能大会に出演）

5 清洲貝殻山貝塚資料館の拡充整備

朝日遺跡の貴重な文化財を活用し、地域の活性化を推進するため、2015年度に策定した「史跡貝殻山貝塚保存管理計画」、「愛知県清洲貝殻山貝塚資料館拡充整備基本構想」に基づき、清洲貝殻山貝塚資料館の拡充整備事業を進めている。2020年度の開館に向けて、2019年度は新施設建築工事及び展示製作・工事、史跡整備工事、既設資料館の改修工事、発掘調査（報告書編集）を実施した。

(1) 新施設建築工事

新施設の建物本体と周辺環境整備に係る工事請負契約を美吉建設株式会社等と締結し、工事監理は株式会社山下設計に委託して実施した（2019年度竣工）。

新施設構造 R C造2階建て 新施設延べ床面積 約1,953 m²

(2) 展示製作・工事

新施設の展示製作・工事請負契約を株式会社丹青社と締結して実施している（2020年度竣工）。

基本展示室・企画展示室・体験展示室等 約456 m²

(3) 史跡整備工事

新施設建築に合わせ、史跡貝殻山貝塚を有効に活用するために、史跡指定地及び隣接地の環境整備、遺構復元等に係る工事請負契約を名鉄環境造園株式会社と締結し、工事監理は株式会社地球号に委託して実施している（2020年度竣工）。

工事面積 約12,295 m²

(4) 既設資料館改修工事

清洲貝殻山貝塚資料館を史跡貝殻山貝塚のガイダンス施設としてリニューアルするために、施設の改修工事請負契約を鈴木・信和経常建設共同企業体と締結し、工事監理は株式会社ナリタ設計に委託して実施した（2019年度竣工）。

施設延べ床面積 約480 m²



(5) 史跡整備検討委員会

史跡整備事業を適切にすすめるために、学識経験者、地元自治体関係者で構成する史跡貝殻山貝塚整備検討委員会を設置した。2019年度は3回の検討委員会を開催した。

氏名	所属・職名
石黒 立人	(公財)愛知県教育・スポーツ振興財団 愛知県埋蔵文化財センター 専門委員
伊奈 和彦	愛知県埋蔵文化財調査センター所長
黒澤 浩	南山大学 人文学部 人類文化学科 教授
近藤 修好	清須市教育委員会 生涯学習課長
柴垣 勇夫	元愛知淑徳大学 人間情報学部 教授
丸山 宏	名城大学 農学部 生物環境学科 教授

第1回検討会 2019年8月19日(月) 愛知県三の丸庁舎B201 会議室

第2回検討会 2019年12月26日(木) 史跡貝殻山貝塚・清洲市民センター303 会議室

第3回検討会 2020年2月5日(水) 愛知県三の丸庁舎 801 会議室

6 銃砲刀剣類の登録

銃砲刀剣類所持等取締法の定めるところにより、美術品もしくは骨董品として価値のある火縄式銃砲等の古式銃砲、または美術品として価値のある刀剣類を審査のうえ登録する。

(1) 銃砲刀剣類登録審査会

ア 開催期日

5月9日 県自治センター 7月11日 県自治センター 9月12日 県自治センター
11月14日 県自治センター 1月9日 県自治センター 2月13日 県東三河総合庁舎
3月12日 県自治センター

イ 登録審査委員

加藤 博司 青山 篤志 坂入 眞之 林 利一 福井 款彦 松本 慎一

(2) 登録等の件数

ア 新規登録 刀剣類 482件 銃砲類 51件 登録件数累計 77,627件
(刀剣類のうち製作承認10件)
イ 登録証再交付 刀剣類 67件 銃砲類 5件

7 文化財情報の管理・発信

(1) 文化財ナビ愛知

県内に所在する国・県指定および国登録文化財を解説付きの図録型式でインターネット上に公開し、文化財の普及・啓発に努めている。

☆文化財ナビ愛知

<http://www.pref.aichi.jp/kyoiku/bunka/bunkazainavi/index.html>

トップページからは、「文化財の所在地で探す(地図または市町村名)」「文化財の指定等の区分で探す(国指定・県指定・国登録など)」「文化財の種別で探す(建造物・工芸・歴史資料・天然記念物など)」のいずれかの方法で文化財の一覧表を開き、そこから各詳細解説ページにアクセスすることができる。

(2) 愛知県文化財マップ

埋蔵文化財・記念物の周知と保護に資することを目的とし、「愛知県文化財マップ」を公開している。愛知県

文化財マップは、愛知県統合型地理情報システム（マップあいち）上で公開される地理情報のひとつで、県内の埋蔵文化財及び国・県指定の記念物（史跡・名勝・天然記念物）の位置情報と名称等の属性情報を検索・表示することができる。

☆愛知県文化財マップ（埋蔵文化財・記念物）

<https://maps.pref.aichi.jp/>

8 研修・説明会等

(1) 市町村文化財保護行政担当者会議

- ア 趣 旨 市町村において、文化財保護行政に携わる者を対象に、職務遂行に必要な基礎的事項及び実務の課題に関する会議を行い、もって文化財保護行政の向上に役立てる。
- イ 実施日 2019（平成31）年4月26日
- ウ 対 象 各市町村の文化財保護行政担当者
- エ 場 所 愛知県自治研修所 大教室
- オ 内 容
- ・文化財保護室事務概要等
 - ・有形・無形・民俗文化財の保護と諸手続
 - ・記念物の保護と諸手続
 - ・埋蔵文化財の保護と諸手続
 - ・あいち山車まつり活性化事業について
 - ・日本遺産について
 - ・文化財防災レスキュー事業について
 - ・文化財保存事業費補助金申請等に係る諸手続
 - ・愛知県埋蔵文化財調査センターと関連諸事業
 - ・文化財保護法の改正について

(2) 愛知県文化財保護指導委員会会議

- ア 趣 旨 国・県指定文化財の保存管理状況を巡回し、市町村の文化財愛護活動を支援し愛護思想の普及啓発に携わる者を対象として、文化財保護の基礎・基本に関する会議を行い、もって職務遂行に役立てる。
- イ 実施日 2019（平成31）年4月26日
- ウ 対 象 愛知県文化財保護指導委員
- エ 場 所 愛知県自治研修所 大教室
- オ 内 容
- ・愛知県文化財保護指導委員の業務について
 - ・2019年度巡視活動報告のまとめ及び巡視活動報告と対応の流れ
 - ・文化財保護関連事業について
 - ・改正文化財保護法関連について

(3) 記念物・埋蔵文化財の取扱いに関する説明会

- ア 趣 旨 記念物・埋蔵文化財の保護と開発事業との調整を円滑にすすめるため開催している。公共事業と記念物・埋蔵文化財の保護についての近年の考え方、実際に事業を行うにあたっての記念物・埋蔵文化財の取扱い、埋蔵文化財包蔵地を発掘調査する場合の調整方法とその実施について説明を行う。
- イ 実施日 2019（令和元）年5月23日
- ウ 対 象 国・県及び公団公社などの開発部局担当者
- エ 場 所 愛知県自治センター E会議室
- オ 内 容
- ・公共事業と記念物・埋蔵文化財

- ・事業計画と記念物の取扱い
- ・事業計画と埋蔵文化財包蔵地の取扱い
- ・事業計画と発掘調査

(4) 第20回文化財建造物担当者課題研修会

- ア 趣 旨 建造物の登録制度の理解促進及び担当者間の情報共有を行う。
- イ 実施日 2019（令和元）年11月14日
- ウ 対 象 市町村の文化財建造物担当者
- エ 場 所 スカイワードあさひ 5階くすのきホール
- オ 内 容
- ・文化庁主催 令和元年度文化財建造物保存修理関係者等連絡協議会及び登録有形文化財（建造物）事務担当者連絡会の報告
 - ・文化財の防災について
 - ・尾張旭市の文化財建造物の現況について
 - ・愛知県国登録有形文化財建造物所有者の会の活動について
 - ・現地実習「どうだん亭」（国登録有形文化財建造物）

IV 埋蔵文化財の保護

1 埋蔵文化財保護行政の現状

(1) 埋蔵文化財の周知と遺跡の保護

2019年度に新規記載が行われた遺跡は12件で、愛知県の遺跡総数は12,488件となった。

表(1) 県内の埋蔵文化財包蔵地数(愛知県遺跡地図を改訂した年度との比較)

年度/種別	貝塚	集落跡	散布地	古墳	窯業遺跡	社寺跡	城館跡	その他	総数
1971年度	183	39	1,115	1,443	559	50	279	0	3,668
1991年度	182	161	2,467	1,509	1,413	116	451	189	6,488
1998年度	206	213	2,638	1,545	1,831	97	552	312	7,394
2017年度	249	449	3,451	3,081	3,385	134	1,093	622	12,464
2018年度	249	452	3,454	3,083	3,387	134	1,093	623	12,475
2019年度	249	457	3,459	3,083	3,389	134	1,094	623	12,488

(2) 開発事業との調整と発掘調査等の実施

2019年度の文化財保護法にもとづく届出・通知は2,012件で2018年度より107件減となっている。このうち、文化財保護法第93条に基づく届出が最も多く、例年通り、個人住宅の新築を目的とする届出が最も多い。

表(2) -1 発掘等届出・通知件数の推移

年度	土木工事等の届出・通知						計
	93条	94条	96条	97条	92条	99条	
2006年度	685	231	4	1	27	173	1,121
2007年度	724	271	1	0	23	211	1,230
2008年度	780	209	1	1	23	189	1,203
2009年度	699	216	1	0	40	151	1,107
2010年度	742	151	0	0	19	149	1,061
2011年度	784	196	0	4	41	172	1,177
2012年度	832	184	1	0	24	157	1,198
2013年度	1,050	238	0	0	25	223	1,536
2014年度	1,462	221	1	0	25	297	2,006
2015年度	1,130	256	0	0	28	171	1,585
2016年度	1,285	285	0	0	10	234	1,814
2017年度	1,544	272	0	0	17	195	2,028
2018年度	1,546	317	0	0	19	237	2,119
2019年度	1,466	323	0	0	26	197	2,012

表(2)-2 発掘等届出・通知の件数

		道路	鉄道	空港	河川	港湾	ダム	学校	住宅	個人住宅	工場	店舗	住宅兼	その他建物	宅地造成	土地区画整理	公園造成	ゴルフ場	観光開発	ガス等	農業基盤	農業関係	土砂採取	その他開発	自然崩壊	遺跡地図作製等	保存目的	学術	遺跡整備	計		
工事の届等	93条	現状保存	0	0	0	0	0	0	0	0	0	0	0	0	0	0	0	0	0	0	0	0	0	0	0	0	0	0	0	0	0	
		発掘調査	0	0	0	0	0	0	0	4	22	0	1	0	0	3	0	0	0	0	0	0	0	0	0	0	0	0	0	0	0	30
		工事立会	0	0	0	0	0	0	0	45	424	6	8	1	34	26	0	0	0	0	123	0	3	0	37	0	0	0	0	0	0	707
		慎重工事	0	0	0	0	0	0	0	38	335	3	7	0	19	15	1	0	0	0	254	0	0	0	47	0	0	0	0	0	0	719
		その他注意	0	0	0	0	0	0	0	0	6	0	0	1	1	0	0	0	0	0	0	0	0	0	2	0	0	0	0	0	0	10
		その他未指示	0	0	0	0	0	0	0	0	0	0	0	0	0	0	0	0	0	0	0	0	0	0	0	0	0	0	0	0	0	0
		計	0	0	0	0	0	0	0	87	787	9	16	2	84	44	1	0	0	0	377	0	3	0	86	0	0	0	0	0	0	1466
	94条	現状保存	0	0	0	0	0	0	0	0	0	0	0	0	0	0	0	0	0	0	0	0	0	0	0	0	0	0	0	0	0	0
		発掘調査	3	0	0	1	0	3	0	0	0	0	0	0	1	1	3	1	0	0	1	0	0	0	0	0	0	0	0	0	0	14
		工事立会	17	0	0	0	0	0	7	0	0	0	0	0	12	1	2	7	0	1	63	3	0	0	36	0	0	0	0	1	150	
		慎重工事	16	0	0	0	0	0	4	0	0	0	0	0	6	0	2	2	0	1	99	3	0	0	23	0	0	0	0	0	0	156
		その他注意	0	0	0	1	0	0	1	0	0	0	0	0	1	0	0	0	0	0	0	0	0	0	0	0	0	0	0	0	0	3
		その他未指示	0	0	0	0	0	0	0	0	0	0	0	0	0	0	0	0	0	0	0	0	0	0	0	0	0	0	0	0	0	0
計		36	0	0	2	0	3	12	0	0	0	0	0	20	2	7	10	0	2	163	6	0	0	59	0	0	0	0	1	323		
合計	36	0	0	2	0	3	12	87	787	9	16	2	74	46	8	10	0	2	540	6	3	0	145	0	0	0	0	1	1789			
発見の届等	96条	現状保存	0	0	0	0	0	0	0	0	0	0	0	0	0	0	0	0	0	0	0	0	0	0	0	0	0	0	0	0	0	
		発掘調査	0	0	0	0	0	0	0	0	0	0	0	0	0	0	0	0	0	0	0	0	0	0	0	0	0	0	0	0	0	0
		工事立会	0	0	0	0	0	0	0	0	0	0	0	0	0	0	0	0	0	0	0	0	0	0	0	0	0	0	0	0	0	0
		慎重工事	0	0	0	0	0	0	0	0	0	0	0	0	0	0	0	0	0	0	0	0	0	0	0	0	0	0	0	0	0	0
		計	0	0	0	0	0	0	0	0	0	0	0	0	0	0	0	0	0	0	0	0	0	0	0	0	0	0	0	0	0	0
	97条	現状保存	0	0	0	0	0	0	0	0	0	0	0	0	0	0	0	0	0	0	0	0	0	0	0	0	0	0	0	0	0	0
		発掘調査	0	0	0	0	0	0	0	0	0	0	0	0	0	0	0	0	0	0	0	0	0	0	0	0	0	0	0	0	0	0
		工事立会	0	0	0	0	0	0	0	0	0	0	0	0	0	0	0	0	0	0	0	0	0	0	0	0	0	0	0	0	0	0
		慎重工事	0	0	0	0	0	0	0	0	0	0	0	0	0	0	0	0	0	0	0	0	0	0	0	0	0	0	0	0	0	0
		計	0	0	0	0	0	0	0	0	0	0	0	0	0	0	0	0	0	0	0	0	0	0	0	0	0	0	0	0	0	0
合計	0	0	0	0	0	0	0	0	0	0	0	0	0	0	0	0	0	0	0	0	0	0	0	0	0	0	0	0	0	0		
発掘の届等	92条	試掘・確認調査	0	0	0	0	0	1	0	0	0	0	0	0	0	2	0	0	0	0	0	0	0	0	0	0	0	2	0	5		
		本発掘調査	4	0	0	1	0	3	0	2	0	0	1	0	1	6	0	0	0	0	1	0	0	0	2	0	0	0	0	0	21	
		計	4	0	0	1	0	4	0	2	0	0	1	0	1	6	2	0	0	0	1	0	0	0	2	0	0	2	0	26		
	99条	試掘・確認調査	25	1	0	0	0	0	0	11	49	2	0	0	22	11	9	2	0	1	4	0	0	0	9	0	0	0	3	8	157	
		本発掘調査	0	0	0	0	0	0	4	14	0	0	0	5	1	13	0	0	0	0	0	0	0	2	0	0	0	1	0	40		
		計	25	1	0	0	0	0	15	63	2	0	0	27	12	22	2	0	1	4	0	0	0	11	0	0	0	4	8	197		
合計	29	1	0	1	0	4	0	17	63	2	1	0	28	18	24	2	0	1	5	0	0	0	13	0	0	6	8	223				

(3) 発掘調査の費用

2019年度の開発事業に伴う発掘調査費用の総額は、2018年度より約5億7千万円増額し、約17億7千万円である。開発事業にともなう試掘、確認調査を始めとした全ての調査項目について、昨年度より増加している。また、2019年度は、県内12市町が国庫補助制度により発掘調査等を実施している。

表(3)-1 発掘調査の費用負担 (括弧内は2018年度)

開発事業に伴う緊急発掘調査 (単位：千円)				保存目的の範囲内容確認調査 (単位：千円)			
		試掘・確認調査	本発掘調査	合計	国庫補助事業	それ以外	合計
公共事業者	都道府県	0	246,957	246,957	12,680	250	12,930
	文化財保護部局 (県)	5,928	3,394	9,322	(14,498)	(1,410)	(15,908)
	市町村	2,650	251,302	253,952	遺跡整備に伴う事前調査 (単位：千円)		
	文化財保護部局 (市町村)	44,422	52,376	96,798	国庫補助事業	それ以外	合計
	地方自治体公社公団	0	299,244	299,244	306,019	33,035	339,054
	省庁	0	434,954	434,954	(20,716)	(59,659)	(80,375)
	文化庁	13,548	9,665	23,213	(単位：千円)		
	中日本高速・都市機構他	0	0	0	発掘調査費用合計		
民間事業者	J R・鉄建機構	0	0	0	1,766,428		
	大企業	0	8,665	8,665	(1,196,790)		
	中小企業	0	14,317	14,317			
	零細事業者	0	7,053	7,053			
	組合	0	12,995	12,995			
	個人事業	0	0	0			
	個人住宅	0	0	0			
その他	0	6,974	6,974				
計		66,548	1,347,896	1,414,444			
		(54,880)	(1,045,627)	(1,100,507)			

表(3)-2 発掘調査への国庫補助 (交付申請額)

(単位：千円)

市町村名	対象事業	対象事業費	補助率	国庫補助
名古屋市	市内遺跡	23,778	50%	11,889
瀬戸市	市内遺跡	3,237	50%	1,618
春日井市	市内遺跡	3,850	50%	1,925
稲沢市	市内遺跡	3,850	50%	1,925
岡崎市	市内遺跡	7,700	50%	3,850
安城市	市内遺跡	6,160	50%	3,080
西尾市	市内遺跡	4,874	50%	2,437
豊田市	市内遺跡	3,850	50%	1,925
みよし市	市内遺跡	3,120	50%	1,560
豊川市	市内遺跡	6,018	50%	3,009
豊橋市	市内遺跡	10,120	50%	5,060
田原市	市内遺跡	2,000	50%	1,000
合計		78,557		39,278

(4) 埋蔵文化財担当専門職員

2019年度において県内54市町村のうち、正規の埋蔵文化財担当専門職員が配置されている市町村は34におよび、職員総数は113名で、愛知県及び(公財)埋蔵文化財センター職員を合わせると140名の職員が県内に配置されている。このうち、約24%の33名が有期職員である。

職員の配置をみると、本庁へ配置された正規職員は61名で、埋蔵文化財センター、博物館等の関係機関の職員は正規職員と有期職員を合わせて61名となっている。

表(4) 県内の埋蔵文化財専門職員数

(2019年5月現在)

地方公共団体	埋蔵文化財専門職員数				地方公共団体	埋蔵文化財専門職員数			
	本庁		関係機関			本庁		関係機関	
	正規	有期	正規	有期		正規	有期	正規	有期
愛知県	2	2	19	4	豊明市	0	0	0	0
名古屋市	8	2	9	3	日進市	0	0	0	0
豊橋市	0	0	4	3	田原市	0	0	2	0
岡崎市	2	3	0	1	愛西市	1	0	0	0
一宮市	0	0	1	1	清須市	2	0	0	0
瀬戸市	5	1	0	0	北名古屋市	2	0	0	0
半田市	0	0	3	0	弥富市	0	0	0	0
春日井市	4	0	0	0	みよし市	0	0	2	1
豊川市	3	2	0	0	あま市	2	0	0	0
津島市	0	0	0	0	長久手市	0	0	0	0
碧南市	0	0	0	0	東郷町	0	0	0	0
刈谷市	0	0	2	0	豊山町	0	0	0	0
豊田市	8	0	0	0	大口町	0	1	0	0
安城市	4	2	0	0	扶桑町	0	0	0	0
西尾市	3	0	0	0	大治町	0	0	0	0
蒲郡市	0	0	1	0	蟹江町	0	0	0	0
犬山市	1	0	0	0	飛島村	0	0	0	0
常滑市	0	0	1	0	阿久比町	0	0	0	0
江南市	0	0	0	0	東浦町	1	1	0	0
小牧市	3	1	0	0	南知多町	0	0	0	0
稲沢市	1	1	0	0	美浜町	1	0	0	0
新城市	1	0	0	0	武豊町	0	0	0	0
東海市	2	0	0	0	幸田町	1	0	0	0
大府市	0	0	0	2	設楽町	1	0	1	0
知多市	0	0	1	0	東栄町	0	0	0	0
知立市	1	1	0	0	豊根村	0	0	0	0
尾張旭市	0	0	0	0	計	61	18	46	15
高浜市	1	0	0	0		79		61	
岩倉市	1	1	0	0					

2 愛知県教育委員会が実施した埋蔵文化財調査

(1) 愛知県埋蔵文化財調査センター及び公益財団法人愛知県教育・スポーツ振興財団愛知県埋蔵文化財センター実施の発掘調査

2019年度には、愛知県埋蔵文化財調査センター及び愛知県教育委員会を通して委託を受けた埋蔵文化財センターが11遺跡（調査面積：24,076㎡）で発掘調査を実施した。また、調査の終了した8遺跡について、整理・報告書編集が行われ、4遺跡について報告書の印刷、刊行が行われた。

調査成果の詳細については埋蔵文化財センターが編集・発行した『令和元年度愛知県埋蔵文化財センター年報』を参照されたい。

発掘調査

事業主体		事業名	遺跡名	面積 (㎡)	調査期間
国土交通 省中部地 方整備局	設楽ダム工 事 事務所	設楽ダム	万瀬遺跡	8,200	2019年6月～2020年1月
			石原遺跡	6,800	2019年5月～11月
			上ヲロウ・下ヲロウ遺跡	3,600	2019年5月～9月
			大空前遺跡	80	2019年5月
建設局	道路建設課	橋梁整備工事	清洲城下町遺跡	205	2019年2月～3月
		一般国道151号（一宮バイパス）	花ノ木古墳群	60	2019年5月～6月
		一般国道155号道路改良工事	白木遺跡	370	2020年2月～3月
		街路改良工事（都）給父稻沢線	一色城跡	2,500	2019年7月～12月
	下水道課	日光川上流域下水道事業	一色青海遺跡	1,800	2019年5月～10月
		新川西部流域下水道事業	朝日遺跡	21	2019年12月
	河川課	中小河川改良事業（鹿乗川）	亀塚遺跡／向田遺跡	440	2020年1月～3月

整理・報告書編集

	調査委託者		調査の理由	遺跡名	面積 (㎡)	調査年度
整理	国土交通省中部地方 整備局	設楽ダム工事事務所	設楽ダム	万瀬遺跡	8,200	2019年～2020年度
				石原遺跡	6,800	2019年度
				上ヲロウ・下ヲロウ遺跡	3,600	2019年度
				大空前遺跡	80	2019年度
				笹平遺跡	6,930	2015年度
整理・報告	国土交通省中部地方 整備局	設楽ダム工事事務所	設楽ダム	川向東貝津遺跡	3,950	2010、2015、2016年度
	農林基盤局	森林保全課	予防治山事業・小規模治山事業	普門寺旧境内	300	2017年度
	建設局	河川課	総合治水対策特定河川事業	清洲城下町遺跡	4,400	2000、2001、2017年度

	調査委託者		調査の理由	遺跡名	面積 (㎡)	調査年度
印刷・刊行	国土交通省中部地方整備局	設楽ダム工事事務所	設楽ダム	川向東貝津遺跡	3,950	2010、2015～2016年度
	建設局	都市整備課	道路改良工事 (都)名古屋岐阜線	北丹波・東流遺跡	4,830	2012～2015年度
		砂防課	急傾斜地崩落対策	北山窯跡・勘介窯跡	290	2015～2016年度
			予防治山事業・小規模治山事業	普門寺旧境内	300	2017年度

(2) 史跡断夫山古墳保存活用計画策定のための発掘調査

愛知県が管理する国指定史跡「断夫山古墳 (1987年指定)」は、県下最大の前方後円墳で学術上重要な遺跡である。しかし、これまで発掘調査が行われたことがないため、正確な範囲・形状など古墳の基本的な情報が明らかでなく、保存・活用の明確な方針も策定されていない。

また、名古屋市は、市が継続的に進めている志段味古墳群の調査研究、活用をさらに発展させ、市内における古墳時代の展開を解き明かしていくため、志段味古墳群と密接に関わる断夫山古墳の特徴を明らかにして必要な成果・情報を獲得し、活用することを必要としている。

このため、断夫山古墳の考古学的・歴史学的情報を得てその特長を明らかにして、今後の保存・活用の方針を定めた史跡の「保存活用計画」を作成するため、名古屋市と共同で発掘調査を行う。

【2019年度調査概要】

- ・ 調査面積：約 30 ㎡ (3×10m)
- ・ 調査内容：遺構の有無確認調査とし、試掘溝 (トレンチ) を周濠に直交する方向に掘削し、周濠内の堆積状況と、レーダー探査で反応があった周濠岸部及び周堤を検出する
- ・ 調査結果

【遺構】現在の史跡指定地外 (東側) に周濠が広がることを確認し、周濠の岸の立ち上がりから、周堤の一部である可能性のある遺構を確認した。

【遺物】古墳の周囲に設置されていたとみられる円筒埴輪の破片が、周濠底部から出土した。

断夫山古墳

分類	国指定
種別	史跡
所在地	名古屋市熱田区旗屋 1-10 (熱田神宮公園内)
所有者	愛知県
指定年	1987年
時代	古墳中～後期

2019年度 断夫山古墳 (熱田神宮公園) 調査区

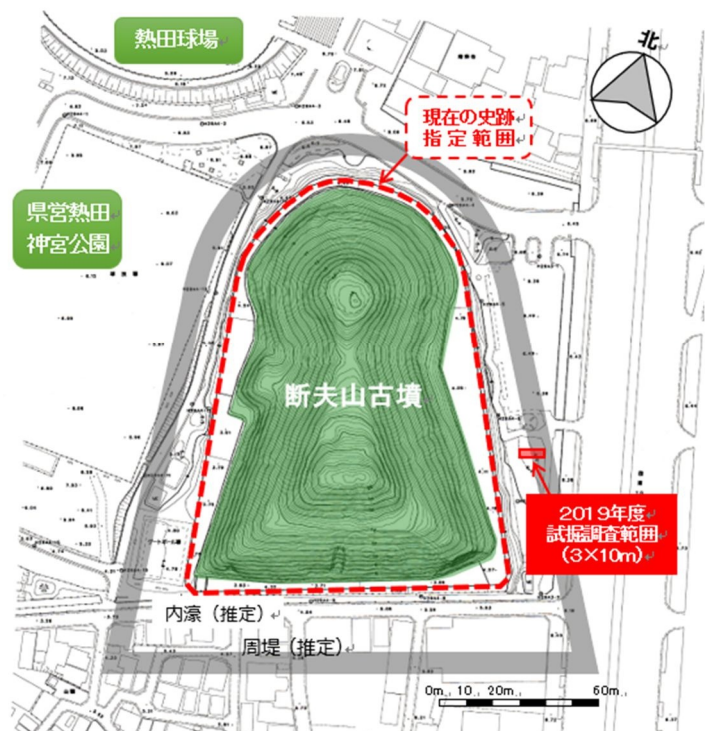

3 愛知県埋蔵文化財調査センター

(1) 埋蔵文化財調査センターの役割

愛知県埋蔵文化財調査センター（以下、調査センター）は発掘調査による出土品を適切に収蔵・活用するとともに、埋蔵文化財の調査研究・普及啓発などを行う県の施設で、弥富市に所在する。鉄筋コンクリート3階建の施設内には、資料収蔵や調査研究のための空間の他、収蔵資料を展示するスペース（資料管理閲覧室・ロビー）も設けて県民に公開している。また、図書室には発掘調査報告書・郷土史関係を中心に約10万5千冊の図書を収蔵しており、一般研究者等の閲覧希望にも対応している。

(2) 事業概要

ア 発掘調査の調整・指導

生涯学習課文化財保護室が公益財団法人愛知県教育・スポーツ振興財団愛知県埋蔵文化財センター（以下、埋文センター）に委託して実施する発掘調査関係事業に関わる調整及び指導を行っている。令和元年度に実施したのは、発掘調査が11遺跡（調査面積合計24,076㎡）、整理・報告書作成が4遺跡であった。

主な業務として、調査事業に関わる関係開発部局と県文化財保護室・埋文センターとの調整・協議、埋文センターの実施事業に対する工程会議の開催や現場における発掘調査の指導などを実施した。

イ 出土資料の保管・活用

調査センターや埋文センターが実施した発掘調査の出土資料を保管し、その活用を図っている。

・出土資料の保管状況

保管資料の合計はコンテナに換算して約50,000箱に及び、調査センターの他、旧知多高等学校に保管・管理している。

・出土資料の貸出・閲覧希望等

令和元年度には、名古屋市博物館をはじめ県内外の博物館から86件の依頼があり、7,021点の資料についての貸出及び写真撮影・掲載許可を行った。また、愛知県陶磁美術館はじめ4ヶ所の博物館等に計55点の資料を長期貸出している。

・出土資料の譲与

調査センターが保管している出土資料については、遺跡が所在する市町村からの要望を受けて、関係資料を一括して譲与している。2001年度からこれまでに豊田市、稲沢市、豊橋市、西尾市、田原市、一宮市、安城市、新城市、大口町へ79遺跡、あわせて9,338箱の譲与を行った。

・来館者への対応

個人・グループなどの一般見学者、および市町村史編纂、学術論文・修士論文・卒業論文作成等のための資料調査・図書閲覧などの調査研究目的でのセンター利用者は、2019年度は1,937名であった。

ウ 市町村・関係団体への指導・助言

県及び市町村の埋蔵文化財担当職員を対象として、「第32回埋蔵文化財調査研究会」を開催し、県内で実施された発掘調査の事例発表（8遺跡）を各市町村担当者にしていただいた。

また、豊明市が実施した柿ノ木塚遺跡（豊明市水掛町柿ノ木地内）の確認調査において、指導・助言を行った。

エ 試掘調査・確認調査の実施

2019年度においては、試掘調査は18件、確認調査は9件実施した。

オ 工事立会の実施

2019度においては、15件の工事立会を実施した。

カ 遺跡の分布調査の実施

西知多道路建設事業（常滑市）、矢作川河川改修事業（西尾市、安城市、岡崎市）に伴い、事業区間内で実施した。

V 資料

1 国・県指定文化財の現状変更等

(1) 国指定有形・無形・民俗文化財

① 現状変更等

該当なし

② 修理届

名称	所有者 (管理者)	修理内容	届出日	修理期間	県文書番号	
甚目寺南大門	宗教法人 甚目寺	南門高欄東側の平桁の修復	R1. 5. 7	R1. 6. 3 ～ R1. 6. 28	R1. 5. 9	31 教生第 446
甚目寺三重塔	宗教法人 甚目寺	三重塔東側の登高欄の親柱の 修復	R1. 5. 7	R1. 6. 3 ～ R1. 6. 28	R1. 5. 9	31 教生第 446
旧名古屋控訴院地方裁 判所区裁判所庁舎	名古屋市	外部窓枠塗装などの油性調合 ペイント、建具の修理	R1. 5. 31	R2. 1. 14 (未完了)		
愛知県庁舎	愛知県	3階知事室の壁紙と扉の塗装 の補修	R2. 1. 15	R2. 2. 17 ～ R2. 3. 27	R2. 1. 23	31 教生第 3264

③ き損届

名称	所有者	き損内容	き損日	届出日	県文書番号	
密蔵院多宝塔	宗教法人 密蔵院	ポンプエンジンの故障	H31. 1. 23 以前	H31. 3. 26	H31. 4. 2	31 教生第 35
滝山寺本堂	宗教法人 滝山寺	檜皮葺屋根のささくれ	H31. 4. 3	H31. 4. 5	H31. 4. 8	31 教生第 136
甚目寺三重塔	宗教法人 甚目寺	階段親柱の腐朽	H31. 4. 26	R1. 5. 7	R1. 5. 9	31 教生第 445
大樹寺多宝塔	宗教法人 大樹寺	風鐸の落下	R1. 9. 30	R1. 10. 1	R1. 10. 4	31 教生第 2234
旧堀田家住宅	津島市	東側壁の崩落、北西側水屋道 具入れの壁の崩落、書院北側 廊下の天井の破損	R2. 1. 17	R2. 1. 17	R2. 1. 29	31 教生第 3307
犬山城天守	犬山市	手摺の固定不良	R2. 2. 26	R2. 3. 2	R2. 3. 4	31 教生第 3894
旧内田家	南知多町	新納屋西壁の漆喰剥落及び亀 裂	R2. 3. 5	R2. 3. 6	R2. 3. 10	31 教生第 3958

(2) 県指定有形・無形・民俗文化財

① 現状変更

名称	所有者	変更内容	届出日	受理日	県文書番号	
旧稲橋銀行足助支店社屋	豊田市	金庫室前室の西側内壁に空調 機器を設置	R1. 7. 4	R1. 7. 9	R1. 7. 9	31 教生第 1230

名称	所有者	変更内容	届出日	受理日	県文書番号	
犬山祭の山車	一般社団法人 犬山祭保存会	中本町・下本町車山の展示用 幕の懸装。名栗町車山の展示 用電飾・幕の使用	H31. 3. 29	H31. 4. 8	H31. 4. 8	31 教生第 121
挙母神社の山車	挙母祭り保存 会	竹生町山車の台輪内部前方側 に梁を1本増設	H31. 4. 5	H31. 4. 15	H31. 4. 15	31 教生第 229
亀崎潮干祭の山車	亀崎潮干祭保 存会	西組山車の上山からくり人形 2体の手の平の形状を握りや すい形に変更	H31. 4. 11	R1. 5. 7	R1. 5. 7	31 教生第 341
万足平の猪垣	万足平を考 える会	猪垣維持のため定期的に修復	R1. 6. 10	R1. 6. 18	R1. 6. 18	31 教生第 941

②修理届

名称	所有者 (管理者)	修理内容	届出日	修理期間	県文書番号	
内々神社社殿	宗教法人 内々神社	社殿の破損個所の復旧	R1. 7. 17	R1. 8. 1 ～ R1. 12. 10	R1. 7. 22	31 教生第 1406
大恩寺山門	宗教法人 大恩寺	高欄下部の横板のき損部分を 新材に代える	R2. 2. 3	R2. 3. 5 ～ R3. 3. 8	R2. 2. 12	31 教生第 3589
犬山祭の山車	一般社団法人 犬山祭保存会	中本町車山の下山欄間彫刻の 欠損部の補充及び組み直し	R1. 5. 17	R1. 10. 16 ～ R1. 11. 24	R1. 5. 29	31 教生第 667
犬山祭の山車	一般社団法人 犬山祭保存会	枝町車山の梶棒への補強金物 取付及びくびきの製作	R1. 8. 15	R1. 9. 2 ～ R1. 9. 23	R1. 8. 30	31 教生第 1854

③き損届

名称	所有者	き損内容	き損日	届出日	県文書番号	
内々神社社殿	宗教法人 内々神社	社殿の破損、社殿東側彫刻の 脱落	R1. 7. 6	R1. 7. 10	R1. 7. 16	31 教生第 1331
旧糟谷縫右衛門住宅	西尾市	長屋門の漆喰塗りの崩落	R1. 8. 16	R1. 8. 21	R1. 8. 27	31 教生第 1811
本證寺本堂	宗教法人 本證寺	濡れ縁の擬宝珠のブロンズ 病、床板の変形	R1. 8. 28	R1. 12. 12	R1. 12. 23	31 教生第 3028
大恩寺山門	宗教法人 大恩寺	高欄下部の横板の倒壊、破損	R1. 5. 10 以 前	R1. 5. 22	R1. 5. 28	31 教生号外
犬山祭の山車	一般社団法人 犬山祭保存会	中本町車山解体時に下山欄間 の彫刻が落下し、その衝撃で 分裂及び一部破損した	R1. 5. 6	R1. 5. 17	R1. 5. 29	31 教生第 667
犬山祭の山車	一般社団法人 犬山祭保存会	枝町車山の梶棒と六本柱が接 する箇所に亀裂	H31. 4. 7	R1. 5. 27	R1. 6. 6	31 教生第 804
尾張津島天王祭の車楽	尾張津島天王 祭協賛会	筏場車の屋台飾り板が落下 し、三巴紋が脱落して金箔・ 漆塗りの剥離、木地の割れが 発生	R1. 7. 28	R1. 9. 11	R1. 9. 25	31 教生第 2082

(3) 国指定記念物

①現状変更

市町村	種別	名称	条文	現状変更内容	申請者名	申請 年月日	市町村 年月日	県文書番号		文化庁文書番号	
								31 教生	年月日	31 (元) 受文庁	年月日
一宮市	天	イタセンバ ラ	168	一時捕獲及び 移動	国土交通省中 部地方整備局 木曾川上流河 川事務所長	R1. 12. 13	R1. 12. 19	3030	R1. 12. 20	1569	R2. 1. 17

市町村	種別	名称	条文	現状変更内容	申請者名	申請年月日	市町村年月日	県文書番号		文化庁文書番号						
								31 教生	年月日	31 (元) 受文庁						
										第4号の	年月日					
犬山市	史・名	犬山城跡・木曾川	125	足場仮設	犬山市長	H31.4.2	H31.4.2	79	H31.4.4	70	R1.5.17					
犬山市	史・名	犬山城跡・木曾川	125	倉庫建替等	三光稲荷神社代表役員	R1.5.20	R1.5.28	928	R1.6.18	425	R1.7.19					
			125	植樹及び工作物設置	三光稲荷神社代表役員	R1.12.5	R1.12.9	2953	R1.12.13	1489	R2.1.17					
			125	植樹	針綱神社代表役員	R1.12.6	R1.12.9	2954	R1.12.13	1507	R2.1.17					
	名	木曾川	125	建物建築等	犬山市長	H31.4.23	H31.4.25	525	R1.5.15	80	R1.6.21					
			168	樹木等伐採	国土交通省中部地方整備局木曾川上流河川事務所長	H31.4.16	R1.5.13	546	R1.5.15	81	R1.6.21					
			125	宿泊施設建築等	名古屋鉄道株式会社代表取締役	R1.8.1	R1.8.6	1568	R1.8.13	638	R1.9.20					
			125	住宅撤去等	個人	R1.8.1	R1.8.6	1569	R1.8.9	635	R1.9.20					
			125	植樹	犬山市長	R1.10.8	R1.10.11	2361	R1.10.17	1146	R1.11.15					
			125	住宅建築	株式会社東栄住宅代表取締役	R1.11.25	R1.12.4	2874	R1.12.10	1492	R2.1.17					
			125	竹伐採	犬山市長	R1.11.28	R1.12.4	2875	R1.12.10	1491	R2.1.17					
168	小水力発電施設整備	東海農政局新濃尾農地防災事業所長	R1.12.4	R1.12.9	2938	R1.12.11	1490	R2.1.17								
125	駐車場整備	個人	R2.1.17	R2.1.17	3223	R2.1.20	1676	R2.2.14								
史	東之宮古墳	125	植樹	宗教法人東之宮社代表役員	R1.12.6	R1.12.9	2955	R1.12.13	1506	R2.1.17						
小牧市	史	小牧山	125	発掘調査	小牧市長	R1.6.19	R1.6.19	985	R1.6.20	455	R1.7.19					
			125	建築物修理	小牧市長	R1.8.2	R1.8.7	1597	R1.8.9	636	R1.9.20					
			125	工作物撤去	小牧市長	R2.1.9	R2.1.15	3224	R2.1.20	1696	R2.2.14					
			125	発掘調査	小牧市教育委員会教育長	R2.3.10	R2.3.11	4041	R2.3.17	2136	R2.4.17					
			125	建築物等撤去	小牧市長	R2.3.10	R2.3.11	4042	R2.3.17	2135	R2.4.17					
稲沢市	史	尾張国分寺跡	125	発掘調査	稲沢市長	R1.7.1	R1.7.1	1369	R1.7.22	599	R1.9.20					
清須市	史	貝殻山貝塚	125	整備工事	愛知県知事	R1.6.19	R1.6.19	986	R1.6.20	454	R1.7.19					
			125	復元住居修繕	愛知県知事	R2.2.12	R2.2.13	3590	R2.2.13	1779	R2.3.19					
南知多町	天	羽豆神社の社叢	125	法面復旧	愛知県知多農林水産事務所所長	R1.5.17	R1.5.17	586	R1.5.21	162	R1.6.21					
安城市	史	本證寺境内	125	発掘調査	安城市教育委員会教育長	R1.9.30	R1.9.30	2247	R1.10.7	1163	R1.11.15					
豊田市	天	杉本の貞観スギ	125	折損部措置	宗教法人神明神社代表役員	R1.5.20	R1.5.20	587	R1.5.21	161	R1.6.21					
	史	松平氏遺跡	125	建築物新調	八幡神社松平東照宮宮司	R1.9.13	R1.9.13	2071	R1.9.20	1023	R1.10.18					
設楽町	特天	カモシカ	125	捕獲	設楽町長	R1.10.3	R1.10.3	2359	R1.10.15	1162	R1.11.15					
東栄町					東栄町長	R1.10.4	R1.10.11									
設楽町	天	ネコギギ	168	生態調査及び放流実験	国土交通省中部地方整備局設楽ダム工事事務所長	H31.3.26	H31.3.29	103	H31.4.8	69	R1.5.17					
豊川市							H31.4.3									
設楽町							R1.5.20					R1.5.22	647	R1.5.27	197	R1.6.21
新城市							R1.5.23									
豊川市	R1.5.23															
設楽町	天	ネコギギ	168	生態調査及び放流実験	国土交通省中部地方整備局設楽ダム工事事務所長	R1.9.6	R1.9.9	2037	R1.9.13	1022	R1.10.18					
新城市							R1.9.11									
豊川市							R1.9.11									
豊川市	史	三河国分寺跡	125	発掘調査	豊川市長	R1.6.12	R1.6.12	984	R1.6.20	456	R1.7.19					
	天	御油のマツ並木	125	樹勢回復	豊川市長	R1.9.20	R1.9.20	2366	R1.10.16	1161	R1.11.15					
蒲郡市	天	大嶋ナメクジウオ生息地	125	堆積土砂除去及び一時捕獲	蒲郡市長	H31.4.15	H31.4.10	303	H31.4.18	192	R1.5.17					

②滅失・き損届

市町村	種別	名称	条文	届出内容	届出者名	届出年月日	市町村年月日	県文書番号	
								31 教生	年月日
一宮市	天	木曽川堤(サクラ)	118	き損届	一宮市教育委員会教育長	R1. 7. 24	R1. 7. 24	1491	R1. 7. 31
瀬戸市	特天	カモシカ	118	滅失届 (2頭)	瀬戸市教育委員会教育長	R1. 8. 1	R1. 8. 2	1598	R1. 8. 9
			118	滅失届 (1頭)	瀬戸市教育委員会教育長	R1. 8. 8	R1. 8. 8	2026	R1. 9. 13
			118	滅失届 (1頭)	瀬戸市教育委員会教育長	R1. 9. 6	R1. 9. 6	2030	R1. 9. 13
犬山市	特天	カモシカ	118	滅失届 (1頭)	犬山市教育委員会教育長	R1. 10. 24	R1. 10. 24	2714	R1. 11. 25
	史	東之宮古墳	118	き損届	犬山市長	R1. 10. 24	R1. 10. 31	2719	R1. 11. 25
尾張旭市	特天	カモシカ	118	滅失届 (1頭)	尾張旭市教育委員会教育長	R1. 10. 30	R1. 10. 30	2715	R1. 11. 25
岡崎市	特天	カモシカ	118	滅失届 (1頭)	岡崎市教育委員会教育長	R1. 11. 14	R1. 11. 14	2716	R1. 11. 25
豊田市	特天	カモシカ	118	滅失届 (1頭)	豊田市教育委員会教育長	H31. 3. 28	H31. 3. 28	157	H31. 4. 8
			118	滅失届 (1頭)	豊田市教育委員会教育長	H31. 3. 29	H31. 3. 29	158	H31. 4. 8
			118	滅失届 (1頭)	豊田市教育委員会教育長	H31. 4. 11	H31. 4. 11	243	H31. 4. 15
			118	滅失届 (1頭)	豊田市教育委員会教育長	H31. 4. 12	H31. 4. 12	306	H31. 4. 18
			118	滅失届 (1頭)	豊田市教育委員会教育長	H31. 4. 16	H31. 4. 16	307	H31. 4. 18
			118	滅失届 (1頭)	豊田市教育委員会教育長	R1. 5. 16	R1. 5. 16	594	R1. 5. 21
			118	滅失届 (1頭)	豊田市教育委員会教育長	R1. 5. 16	R1. 5. 16	595	R1. 5. 21
			118	滅失届 (1頭)	豊田市教育委員会教育長	R1. 5. 17	R1. 5. 17	596	R1. 5. 21
			118	滅失届 (1頭)	豊田市教育委員会教育長	R1. 5. 22	R1. 5. 22	975	R1. 6. 20
			118	滅失届 (1頭)	豊田市教育委員会教育長	R1. 5. 28	R1. 5. 28	976	R1. 6. 20
			118	滅失届 (1頭)	豊田市教育委員会教育長	R1. 6. 6	R1. 6. 6	977	R1. 6. 20
			118	滅失届 (1頭)	豊田市教育委員会教育長	R1. 6. 6	R1. 6. 6	978	R1. 6. 20
			118	滅失届 (1頭)	豊田市教育委員会教育長	R1. 6. 26	R1. 6. 26	1386	R1. 7. 22
			118	滅失届 (1頭)	豊田市教育委員会教育長	R1. 7. 19	R1. 7. 19	1489	R1. 7. 31
			118	滅失届 (3頭)	豊田市教育委員会教育長	R1. 8. 13	R1. 8. 13	2025	R1. 9. 13
			118	滅失届 (2頭)	豊田市教育委員会教育長	R1. 8. 29	R1. 8. 29	2027	R1. 9. 13
			118	滅失届 (2頭)	豊田市教育委員会教育長	R1. 9. 3	R1. 9. 3	2029	R1. 9. 13
			118	滅失届 (2頭)	豊田市教育委員会教育長	R1. 10. 3	R1. 10. 3	2293	R1. 10. 8
			118	滅失届 (2頭)	豊田市教育委員会教育長	R1. 10. 15	R1. 10. 15	2373	R1. 10. 17
			118	滅失届 (1頭)	豊田市教育委員会教育長	R1. 10. 18	R1. 10. 18	2410	R1. 10. 28
			118	滅失届 (1頭)	豊田市教育委員会教育長	R1. 10. 28	R1. 10. 28	2712	R1. 11. 25
			118	滅失届 (1頭)	豊田市教育委員会教育長	R1. 10. 29	R1. 10. 29	2713	R1. 11. 25
	118	滅失届 (1頭)	豊田市教育委員会教育長	R1. 11. 21	R1. 11. 21	2752	R1. 11. 26		
118	滅失届 (4頭)	豊田市教育委員会教育長	R1. 11. 21	R1. 11. 21	2753	R1. 11. 26			
	天	杉本の貞観スギ	118	き損届	豊田市教育委員会教育長	R1. 6. 25	R1. 6. 25	1385	R1. 7. 22
設楽町	天	ネコギギ	118	滅失届 (1尾)	国土交通省中部地方整備局 設楽ダム工事事務所長	H31. 4. 17	H31. 4. 19	529	R1. 5. 15
			118	滅失届 (9尾)	国土交通省中部地方整備局 設楽ダム工事事務所長	H31. 4. 22	H31. 4. 25	532	R1. 5. 15
			119	滅失届 (1尾)	国土交通省中部地方整備局 設楽ダム工事事務所長	H31. 4. 26	R1. 5. 8	533	R1. 5. 15
			118	滅失届 (8尾)	国土交通省中部地方整備局 設楽ダム工事事務所長	R1. 5. 21	R1. 5. 27	979	R1. 6. 20
			118	滅失届 (1尾)	国土交通省中部地方整備局 設楽ダム工事事務所長	R1. 5. 27	R1. 5. 29	980	R1. 6. 20

市町村	種別	名称	条文	届出内容	届出者名	届出年月日	市町村年月日	県文書番号	
								31 教生	年月日
設楽町	天	ネコギギ	118	滅失届 (2尾)	国土交通省中部地方整備局 設楽ダム工事事務所長	R1.6.17	R1.6.21	1384	R1.7.22
豊根村	特天	カモシカ	118	滅失届 (1頭)	豊根村教育委員会教育長	R1.9.17	R1.9.17	2084	R1.9.24
新城市	特天	カモシカ	118	滅失届 (1頭)	新城市教育委員会教育長	H31.3.20	H31.3.20	159	H31.4.8
			118	滅失届 (2頭)	新城市教育委員会教育長	H31.3.25	H31.3.25	160	H31.4.8
			118	滅失届 (1頭)	新城市教育委員会教育長	H31.4.8	H31.4.8	241	H31.4.15
			118	滅失届 (1頭)	新城市教育委員会教育長	H31.4.24	H31.4.24	530	R1.5.15
			118	滅失届 (1頭)	新城市教育委員会教育長	H31.4.24	H31.4.24	531	R1.5.15
			118	滅失届 (1頭)	新城市教育委員会教育長	R1.5.13	R1.5.13	591	R1.5.21
			118	滅失届 (1頭)	新城市教育委員会教育長	R1.5.13	R1.5.13	592	R1.5.21
			118	滅失届 (1頭)	新城市教育委員会教育長	R1.5.13	R1.5.13	593	R1.5.21
			118	滅失届 (1頭)	新城市教育委員会教育長	R1.7.8	R1.7.8	1388	R1.7.22
			118	滅失届 (1頭)	新城市教育委員会教育長	R1.7.23	R1.7.23	1490	R1.7.31
			118	滅失届 (1頭)	新城市教育委員会教育長	R1.9.2	R1.9.2	2028	R1.9.13
			118	滅失届 (1頭)	新城市教育委員会教育長	R1.10.21	R1.10.21	2411	R1.10.28
			118	滅失届 (1頭)	新城市教育委員会教育長	R1.11.14	R1.11.14	2717	R1.11.25
			118	滅失届 (1頭)	新城市教育委員会教育長	R1.11.22	R1.11.22	2754	R1.11.26
豊川市	天	ネコギギ	118	滅失届 (1尾)	国土交通省中部地方整備局 設楽ダム工事事務所長	H31.4.4	H31.4.10	242	H31.4.15
			118	滅失届 (3尾)	国土交通省中部地方整備局 設楽ダム工事事務所長	R1.5.21	R1.5.28	981	R1.6.20
			118	滅失届 (1尾)	国土交通省中部地方整備局 設楽ダム工事事務所長	R1.5.27	R1.6.5	982	R1.6.20
			118	滅失届 (1尾)	国土交通省中部地方整備局 設楽ダム工事事務所長	R1.6.27	R1.7.3	1387	R1.7.22
			118	滅失届 (1尾)	国土交通省中部地方整備局 設楽ダム工事事務所長	R1.7.8	R1.7.16	1389	R1.7.22
			118	滅失届 (1尾)	国土交通省中部地方整備局 設楽ダム工事事務所長	R1.7.22	R1.8.2	1599	R1.8.9
			118	滅失届 (1尾)	国土交通省中部地方整備局 設楽ダム工事事務所長	R1.7.24	R1.8.2	1600	R1.8.9
			118	滅失届 (1尾)	国土交通省中部地方整備局 設楽ダム工事事務所長	R1.8.7	R1.8.15	2031	R1.9.13
			118	滅失届 (1尾)	国土交通省中部地方整備局 設楽ダム工事事務所長	R1.8.21	R1.8.28	2032	R1.9.13
			118	滅失届 (5尾)	国土交通省中部地方整備局 設楽ダム工事事務所長	R1.8.30	R1.9.9	2033	R1.9.13
			118	滅失届 (1尾)	国土交通省中部地方整備局 設楽ダム工事事務所長	R1.9.3	R1.9.11	2034	R1.9.13
			118	滅失届 (2尾)	国土交通省中部地方整備局 設楽ダム工事事務所長	R1.9.17	R1.10.2	2294	R1.10.8
			118	滅失届 (2尾)	国土交通省中部地方整備局 設楽ダム工事事務所長	R1.10.1	R1.10.16	2382	R1.10.18
			118	滅失届 (4尾)	国土交通省中部地方整備局 設楽ダム工事事務所長	R1.11.5	R1.11.14	2718	R1.11.25
			118	滅失届 (1尾)	国土交通省中部地方整備局 設楽ダム工事事務所長	R1.11.27	R1.12.16	3031	R1.12.20
			118	滅失届 (1尾)	国土交通省中部地方整備局 設楽ダム工事事務所長	R1.12.2	R1.12.16	3032	R1.12.20

(4) 県指定記念物

① 現状変更

市町村	種別	名称	条文	現状変更内容	申請者名	申請年月日	市町村年月日	県文書番号	
								31 教生	許可年月日
一宮市	史	起渡船場跡	33-1	住宅新築	個人	H31.4.11	H31.4.24	507	R1.5.14
	史	妙興寺境内地	33-1	防犯カメラ設置	宗教法人耕雲院代表役員	R1.8.27	R1.8.27	2087	R1.9.2
	天	起の大イチョウ	33-1	擁壁改修	大明神社宮総代	R1.11.6	R1.11.6	2720	R1.11.25
常滑市	天	多賀神社の社叢	33-1	樹勢回復等	多賀神社氏子総代長	R1.7.4	R1.7.4	1226	R1.7.9
	史	箆池古窯	33-1	窯体保存処理	常滑市長	R1.8.21	R1.8.21	1904	R1.9.4
武豊町	天	宍町田湿地	33-1	危険木伐採	愛知県知事	R1.11.26	R1.11.29	2851	R1.12.6
岡崎市	天	北山湿地	33-1	木道設置	岡崎市長	R1.5.9	R1.5.10	598	R1.5.22

市町村	種別	名称	条文	現状変更内容	申請者名	申請年月日	市町村年月日	県文書番号	
								31 教生	許可年月日
岡崎市	天	北山湿地	33-1	資料採集	京都教育大学環境教育実践センター教授	R1.5.22	R1.5.27	886	R1.6.13
西尾市	史	枯木宮貝塚	33-1	防災倉庫増設	西尾市長	R1.7.29	R1.8.1	1734	R1.8.20
豊橋市	天	葦毛湿原	33-1	資料採集	京都教育大学環境教育実践センター教授	R1.5.22	R1.5.29	887	R1.6.13
			33-1	湿原復元	豊橋市長	R1.10.3	R1.10.3	2351	R1.10.15
田原市	天	伊川津のシデコブシ	33-1	現況調査	独立行政法人水資源機構豊川用水総合事業部長	R1.8.7	R1.8.8	1728	R1.8.19
			33-1	生育状況調査	独立行政法人水資源機構豊川用水総合事業部長	R2.2.17	R2.2.18	3770	R2.2.26

②滅失・き損届

該当なし

2 埋蔵文化財関係資料

(1) 愛知県埋蔵文化財包蔵地台帳への記載

①新規記載

市町村	遺跡名	遺跡番号	所在地	種別	時代	県文書番号	
						31 教生	日付
名古屋市	H-118号窯	005139	名古屋市千種区園山町3丁目	窯業遺跡	古墳	2358	R1.10.16
名古屋市	高蔵8号墳	012027	名古屋市熱田区高蔵町	古墳	古墳	2358	R1.10.16
春日井市	熊野西田面遺跡	040226	春日井市熊野町字西田面、高見	集落跡/遺物散布地	不明/中世	2439	R1.10.30
江南市	南山町遺跡	060063	江南市南山町西、南山町中、南山町東	遺物散布地	中世・近世	607	R1.5.21
江南市	曾本二子遺跡	060064	江南市曾本町二子	集落跡	古墳～近世	4170	R2.3.27
大口町	東御供所遺跡	230079	丹羽郡大口町御供所2丁目	集落跡/遺物散布地	近世/近世	608	R1.5.21
美浜町	谷南遺跡	490120	知多郡美浜町大字奥田字谷366-1	遺物散布地	古墳・奈良・平安・中世	505	R1.5.14
安城市	干地遺跡	540234	安城市桜井町干地	遺物散布地	中世	3943	R2.3.11
安城市	高木屋敷遺跡	540235	安城市高木町下屋敷	集落跡	中世	3949	R2.3.11
安城市	北山崎北遺跡	540236	安城市北山崎町北浦	遺物散布地	縄文	3950	R2.3.11
幸田町	芦谷陣屋跡	610125	額田郡幸田町大字芦谷字南屋敷	城館跡	中世・近世	756	R2.6.3
豊川市	花の木北遺跡	830431	豊川市大木町新道	集落跡	弥生	1319	R1.7.18

②内容変更

市町村名	遺跡名	遺跡番号	所在地	種別	時代	県文書番号	
						31 教生	日付
名古屋市	H-39号窯	005074	名古屋市千種区園山町3丁目	窯業遺跡	古墳	2358	R1.10.16
名古屋市	H-61号窯	005075	名古屋市千種区園山町3丁目	窯業遺跡	古墳	2358	R1.10.16
春日井市	下市場遺跡	040097	春日井市下市場町6丁目3-1他3筆	集落跡/祭祀遺跡	中世/中世	3282	R2.1.27
大口町	福田遺跡	230070	丹羽郡大口町豊田三丁目	集落跡/遺物散布地	弥生/弥生	1615	R1.8.13
大口町	白木遺跡	230074	丹羽郡大口町豊田一丁目	集落跡	弥生・古墳	1615	R1.8.13
安城市	姫小川城跡	540179	安城市東町獅子塚、屋敷、荒井	集落跡/城館跡	中世・近世/中世	510	R1.5.14
安城市	藤井城遺跡	540210	安城市藤井町本郷	集落跡/城館跡	奈良～近現代/中世	3942	R2.3.11
安城市	山伏塚古墳	540102	安城市桜井町印内南分・干地	遺物散布地・古墳	弥生/古墳	3944	R2.3.11
安城市	保科正直邸跡	540221	安城市山崎町大手	城館跡	中世	3945	R2.3.11
豊田市	猿投神社山中観音堂経塚	630024	豊田市猿投町大城	祭祀遺跡	近世	4169	R.2.3.27
豊川市	花の木遺跡	830428	豊川市大木町新道	集落跡	弥生	1319	R1.7.18

(2) 土地開発事業に伴う埋蔵文化財所在の有無の照会

①市町村協議案件

市町村	照会者	照会地	事業内容等	遺跡の名称(種類、時代)	照会日付	県文書番号		回答内容
						31 教生	日付	
一宮市	一宮市長	一宮市丹陽町外崎字江東ほか	都市計画事業及び土地区画整理事業	外崎宮前遺跡(遺物散布地、中世)が所在。他の埋蔵文化財包蔵地が所在する可能性	R1.9.25	2365	R1.10.21	試掘・確認調査が必要

市町村	照会者	照会地	事業内容等	遺跡の名称 (種類, 時代)	照会日付	県文書番号		回答内容
						31 教生	日付	
豊山町	個人	西春日井郡豊山町大字青山字江川 148-1.2	その他	所在しない	H31. 4. 18	369	H31. 4. 24	保護法上の手続きを要しない
豊山町	ウチノ看板株式会社	西春日井郡豊山町大字青山字江川 73-1	看板改修工事	所在しない	H31. 4. 26	705	R1. 5. 28	保護法上の手続きを要しない
豊明市	個人	豊明市香掛町十三塚 1-1 ほか	店舗	香掛村岩遺跡(城館跡, 中世)が所在	H31. 4. 11	620	R1. 5. 24	文化財保護法第9条に基づく手続きが必要
豊明市	個人	豊明市栄町姥子 27-1 ほか	個人住宅	姥子中世1号窯(窯業遺跡, 中世)が所在	R1. 6. 28	1242	R1. 7. 10	文化財保護法第9条に基づく手続きが必要
東郷町	倉本繁八行政書士事務所	東郷町大字諸輪字百々51-899、900	その他	所在しない	R1. 5. 15	708	R1. 5. 29	保護法上の手続きを要しない
東郷町	(株)東建コーポレーション	東郷町大字春木字市場屋敷 1158-5 ほか	集合住宅	傍示本城跡(城館, 中世)が所在	R2. 2. 4	3537	R2. 2. 10	文化財保護法第9条に基づく手続きが必要
豊根村	(株)ネットラスト	北設楽郡豊根村古真立字間袋 20-1	携帯電話基地局	近接して間袋遺跡(遺物散布地, 縄文・中世)が所在	R1. 6. 19	1241	R1. 7. 10	保護法上の手続きを要しない(施工に留意)
豊根村	(株)緒方不動産鑑定事務所	豊根村三沢字坂尻 14-1	その他	近接して石原遺跡(遺物散布地, 中世)が所在	R1. 7. 5	1393	R1. 7. 19	保護法上の手続きを要しない
豊根村	(株)ネットラスト①	豊根村三沢矢立山 18-13	携帯電話基地局	所在しない	R1. 7. 29	1563	R1. 8. 9	保護法上の手続きを要しない
豊根村	(株)ネットラスト②	豊根村古真立大立8番、9番2合併地	携帯電話基地局	近接して、大立遺跡(遺物散布地, 中世)が所在	R1. 7. 29	1563	R1. 8. 9	保護法上の手続きを要しない(施工に留意)
豊根村	電源開発株式会社①	豊根村三沢字上二ツ沢 14-3 ほか	風況観測塔等	所在しない	R1. 9. 27	2245	R1. 10. 7	保護法上の手続きを要しない
豊根村	電源開発株式会社②	豊根村坂字場字広野 2-66 ほか	風況観測塔等	所在しない	R1. 9. 27	2245	R1. 10. 7	保護法上の手続きを要しない
豊根村	(株)中央鑑定評価事務所	豊根村三沢字上平 28-9	その他	所在しない	R1. 12. 23	3060	R1. 12. 26	保護法上の手続きを要しない

② 県教育委員会処理案件

市町村	照会者	照会地	事業内容等	遺跡等の名称 (種類, 時代)	照会日付	県文書番号		回答内容
						31 教生	日付	
名古屋市熱田区	県生涯福祉課	名古屋市熱田区森後町 11-12	建物撤去	熱田神宮遺跡(遺物散布地, 弥生～中世)が所在	R1. 6. 11	933	R1. 6. 21	保護法に基づく手続き(工事立会)
名古屋市北区	県警察本部(施設課)	名古屋市北区瑠璃光町 1-6-1	交番建替	認められない	R1. 6. 3	1227-1	R1. 7. 10	保護法上の手続きを要しない
名古屋市昭和区	県警察本部(施設課)	名古屋市昭和区白金 2-10-17	交番建替	認められない	R1. 6. 3	1227-7	R1. 7. 10	保護法上の手続きを要しない
名古屋市千種区	東海財務局統括国有財産管理官	名古屋市千種区鹿子町 3-22 ほか	国有財産管理	認められない	R1. 11. 26	2786	R1. 12. 2	保護法上の手続きを要しない
名古屋市天白区	県警察本部(施設課)	名古屋市天白区原 3-801 ほか	交番建替	認められない	R1. 8. 21	2576-17	R1. 11. 14	保護法上の手続きを要しない
名古屋市中川区	県警察本部(施設課)	名古屋市中川区太平通 4-30	交番建替	認められない	R1. 6. 3	1227-9	R1. 7. 10	保護法上の手続きを要しない
名古屋市中区	県警察本部(施設課)	名古屋市中区錦 3-22-23	交番建替	認められない	R1. 6. 3	1227-2	R1. 7. 10	保護法上の手続きを要しない
名古屋市中区	国交省中部地方整備局営繕部	名古屋市中区三の丸 2-5-2	庁舎建替	名古屋城三の丸遺跡(城館跡, 縄文～近世)が所在	R1. 9. 27	2251	R1. 10. 8	要確認調査
名古屋市中区	県政策企画局秘書課	名古屋市中区三の丸 3丁目地内	県公館庭園整備	名古屋城三の丸遺跡(城館跡, 縄文～近世)が所在	R1. 12. 3	2866	R1. 12. 9	保護法に基づく手続き(慎重工事)
名古屋市中区	県警察本部(施設課)	名古屋市中区千代田 2-4-10	交番建替	認められない	R1. 8. 21	2576-13	R1. 11. 14	保護法上の手続きを要しない
名古屋市中村区	県警察本部(施設課)	名古屋市中村区岩塚町字一色前西ノ割 51	交番建替	認められない	R1. 8. 21	2576-1	R1. 11. 14	保護法上の手続きを要しない

市町村	照会者	照会地	事業内容等	遺跡等の名称 (種類、時代)	照会日付	県文書番号		回答内容
						31 教生	目付	
名古屋市 中村区	県警察本部 (施設課)	名古屋市中村区大 宮町 3-49	交番建替	認められない	R1. 6. 3	1227-5	R1. 7. 10	保護法上の手続きを 要しない
名古屋市 中村区	県警察本部 (施設課)	名古屋市中村区郷 前町 2-31	交番建替	認められない	R1. 8. 21	2576-5	R1. 11. 14	保護法上の手続きを 要しない
名古屋市 東区	県警察本部 (施設課)	名古屋市東区泉 1-1922	交番建替	認められない	R1. 6. 3	1227-4	R1. 7. 10	保護法上の手続きを 要しない
名古屋市 東区	県警察本部 (施設課)	名古屋市東区矢田 4-29-31	交番建替	認められない	R1. 6. 3	1227-13	R1. 7. 10	保護法上の手続きを 要しない
名古屋市 瑞穂区	県警察本部 (施設課)	名古屋市瑞穂区駒 場町 5-14 ほか	交番建替	認められない	R1. 8. 21	2576-11	R1. 11. 14	保護法上の手続きを 要しない
名古屋市 瑞穂区	県警察本部 (施設課)	名古屋市瑞穂区弥 富通 3-5	交番建替	認められない	R1. 6. 3	1227-8	R1. 7. 10	保護法上の手続きを 要しない
名古屋市 緑区	都市整備課 (尾張建設事務所)	名古屋市緑区大高 町地内 (大高緑地公園内)	公園施設整 備	認められない	R1. 5. 10	501	R1. 5. 10	保護法上の手続きを 要しない
名古屋市 港区	県警察本部 (施設課)	名古屋市港区入船 2-5-502	交番建替	認められない	R1. 8. 21	2576-8	R1. 11. 14	保護法上の手続きを 要しない
名古屋市 港区	農地計画課 (尾張水産事務所)	名古屋市港区西茶 屋地内 (尾張南部地区)	水利施設保 全対策	認められない	R1. 7. 16	3080-2	R2. 1. 7	保護法上の手続きを 要しない
名古屋市 港区	県警察本部 (施設課)	名古屋市港区潮見 町 31-2	交番建替	認められない	R1. 8. 21	2576-2	R1. 11. 14	保護法上の手続きを 要しない
名古屋市 南区	県警察本部 (施設課)	名古屋市南区泉楽 通 4-5-4	交番建替	認められない	R1. 8. 21	2576-4	R1. 11. 14	保護法上の手続きを 要しない
名古屋市 名東区	県警察本部 (施設課)	名古屋市名東区一 社 3-3	交番建替	認められない	R1. 6. 3	1227-10	R1. 7. 10	保護法上の手続きを 要しない
名古屋市 名東区	県警察本部 (施設課)	名古屋市名東区藤 が丘 162	交番建替	認められない	R1. 6. 3	1227-12	R1. 7. 10	保護法上の手続きを 要しない
名古屋市 守山区	県警察本部 (施設課)	名古屋市守山区緑 ヶ丘 866 ほか	交番建替	認められない	R1. 8. 21	2576-6	R1. 11. 14	保護法上の手続きを 要しない
一宮市	都市整備課 (一宮建設事務所)	一宮市萩原町萩 原、朝宮、北今地 内	街路整備	未知の埋蔵文化財包 蔵地が所する可能性	R1. 6. 21	1224	R1. 7. 10	要試掘調査
一宮市	県警察本部 (施設課)	一宮市千秋町加納 馬場字高須 56-2	交番建替	加納馬場集落北遺跡 (遺物散布地、古墳～ 中世)が所在	R1. 6. 3	1227-6	R1. 7. 10	保護法に基づく手続 き(要事前調整)
一宮市	道路建設課 (一宮建設事務所)	一宮市丹陽町三ツ 井	県道 春日井一宮 線改修	茂八坂遺跡(集落跡、 弥生・平安)、三ツ 井遺跡(集落跡、縄文 ～奈良・中世)が所 在、未知の遺跡の可 能性	R1. 7. 4	1506-1	R1. 8. 13	要試掘・確認確認調 査
一宮市	道路建設課 (一宮建設事務所)	一宮市千秋町町 屋、芝原、加納馬 場地内	県道名古屋 江南線改修	未知の埋蔵文化財包 蔵地が所する可能性	R1. 7. 4	1507	R1. 8. 13	要試掘調査
一宮市	道路建設課 (一宮建設事務所)	一宮市起地内	県道 一宮津島線 改修	県史跡起渡船場が所 在	R1. 7. 4	1791	R1. 8. 21	要事前協議
一宮市	道路建設課 (一宮建設事務所)	一宮市千秋町町 屋、芝原、加納馬 場地内	県道名古屋 江南線改修	加納馬場集落北遺跡 (遺物散布地、古墳～ 中世)が所在	R1. 7. 4	1842	R1. 8. 13	要確認調査 (31-1507 の再回答)
一宮市	県警察本部 (施設課)	一宮市大浜 2-4-7	交番建替	認められない	R1. 8. 21	2576-9	R1. 11. 14	保護法上の手続きを 要しない
瀬戸市	県警察本部 (施設課)	瀬戸市原山町 1-2	交番建替	認められない	R1. 8. 21	2576-18	R1. 11. 14	保護法上の手続きを 要しない
春日井市	道路建設課 (尾張建設事務所)	春日井市東山町地 内	国道 155号・19 号改修	未知の埋蔵文化財包 蔵地が所する可能性	R1. 7. 25	1841	R1. 8. 29	要試掘調査(進捗に 合わせ協議)
春日井市	県警察本部 (施設課)	春日井市藤山台 3-1-4	交番建替	認められない	R1. 8. 21	2576-3	R1. 11. 14	保護法上の手続きを 要しない
春日井市	県警察本部 (施設課)	春日井市八事町 2-135-3	交番建替	認められない	R1. 8. 21	2576-10	R1. 11. 14	保護法上の手続きを 要しない
犬山市	県砂防課 (一宮建設事務所)	犬山市大字前原	砂防工事	明治池古窯(窯業遺 跡、平安)	R1. 6. 3	1201	R1. 7. 5	保護法に基づく手続 き(要事前調整)
犬山市	農地計画課 (一宮農林水産事 務所)	犬山市大字今井 (切塞第1池地区)	防災ダム	認められない	R1. 7. 16	3080-5	R2. 1. 7	保護法上の手続きを 要しない
犬山市	農地計画課 (一宮農林水産事 務所)	犬山市池野 (入鹿上用水地区)	用排水施設 整備	認められない	R1. 7. 16	3080-6	R2. 1. 7	保護法上の手続きを 要しない
江南市	県警察本部 (施設課)	江南市布袋町北 13	交番建替	認められない	R1. 8. 21	2576-20	R1. 11. 14	保護法上の手続きを 要しない

市町村	照会者	照会地	事業内容等	遺跡等の名称 (種類、時代)	照会日付	県文書番号		回答内容
						31 教生	日付	
小牧市	道路建設課 (尾張建設事務所)	小牧市大字入鹿出新田	国道 155号拡幅 工事	未知の埋蔵文化財包蔵地が所する可能性	H31.3.18	129	H31.4.8	要試掘調査
小牧市	東海農政局 新濃農地防災事業 所	小牧市東田中地内	新木津用水 整備	認められない	R1.6.18	1225	R1.7.10	保護法上の手続きを 要しない
小牧市	道路維持課 (尾張建設事務所)	小牧市大字下末地 内	国道 155号歩道 設置	認められない	R1.8.19	1796	R1.8.26	保護法上の手続きを 要しない
稲沢市	道路建設課 (一宮建設事務所)	稲沢市祖父江町、 片原一色町地内	県道 給父稲沢線 改修	未知の埋蔵文化財包蔵地が所する可能性	R1.7.4	1617	R1.8.13	要試掘調査
稲沢市	道路建設課 (一宮建設事務所)	稲沢市井ノ口大坪 町、井之口親畑町 地内	県道 一宮清須線 改修	認められない	R1.7.4	1781	R1.8.21	保護法上の手続きを 要しない
稲沢市	農地計画課 (一宮農林水産事 務所)	稲沢市平和町地内 (片原一色第2地 区)	湛水防除	一色川侯遺跡(遺物 散布地、中世)、丸渕 上八幡社遺跡(その 他の墓・遺物散布 地、近世)、一色天神 遺跡(遺物散布地、 奈良～中世)、鷺尾 遺跡(遺物散布地、 古墳～近世)が所在	R1.7.16	3080-3	R2.1.7	保護法に基づく手続 き(稲沢市教育委員 会と要事前調整)
稲沢市	農地計画課 (一宮農林水産事 務所)	稲沢市平和町地内 (黒田排水地区)	地盤沈下対 策	新宮前遺跡(遺物散 布地、古墳～近世)、 勝幡城跡(城館跡、 中世～近世)が所在	R1.7.16	3080-4	R2.1.7	保護法に基づく手続 き(稲沢市教育委員 会と要事前調整)
尾張旭市	県警察本部 (施設課)	尾張旭市狩宿町 2-41	交番建替	認められない	R1.8.21	2576-7	R1.11.14	保護法上の手続きを 要しない
岩倉市	道路建設課 (一宮建設事務所)	岩倉市北島町地内	県道春日井 一宮線改修	未知の埋蔵文化財包蔵地が所する可能性	R1.7.4	1506-2	R1.8.13	要試掘調査
豊明市	道路建設課 (尾張建設事務所)	豊明市沓掛町地内	県道 春木沓掛線 拡幅	認められない	R1.5.7	488	R1.5.14	保護法上の手続きを 要しない
豊明市	農地計画課 (尾張水産事務所)	豊明市沓掛町地内 (勅使池地区)	防災ダム	認められない	R1.7.16	3080-1	R2.1.7	保護法上の手続きを 要しない
豊明市	道路建設課 (尾張建設事務所)	豊明市沓掛町地内	県道 名古屋岡崎 線建設	近接して薬師ヶ根遺 跡(集落、中世、遺物 散布地、奈良～平 安)、徳田中世2号 窯(窯業遺跡、中世) が所在し、他にも未 知の埋蔵文化財包蔵 地が所在する可能 性。	H31.3.8	3757	R2.2.25	要詳細分布調査
日進市	道路建設課 (尾張建設事務所)	日進市岩崎町地内	県道 岩作諸輪線 建設	未知の埋蔵文化財包蔵地が所する可能性	H31.4.17	489	R1.6.5	要試掘調査
日進市	道路建設課 (尾張建設事務所)	日進市米野木地内	県道 米野木筋生 線建設	認められない	H31.4.17	491	R1.6.5	保護法上の手続きを 要しない
日進市	県公安委員会	日進市折戸町中屋 敷 69-5	大型道路標 識建替	認められない	R1.6.17	1228-2	R1.7.10	保護法上の手続きを 要しない
清須市	都市整備課 (尾張建設事務所)	清須市西枇杷島町 下砂入地内	県道 清須新川線 拡幅	認められない	R1.5.30	918	R1.6.13	保護法上の手続きを 要しない
清須市	県警察本部 (施設課)	清須市西枇杷島町 弁天 16	交番建替	認められない	R1.8.21	2576-21	R1.11.14	保護法上の手続きを 要しない
清須市	河川課	清須市清洲地内	五条川 河川改修	清須城下町遺跡(城 館跡、中世～近世)が 所在	R1.11.13	2657	R1.11.21	保護法に基づく手続 き(要事前調整)
長久手市	ジブリパーク推進 課	長久手市茨ヶ廻間 地内 (愛・地球博記念 公園)	愛・地球博 記念公園駐 車場整備	認められない	R2.1.14	3248	R2.1.21	保護法上の手続きを 要しない
長久手市	道路建設課 (尾張建設事務所)	長久手市前熊地内	県道田叔名 古屋線拡幅	認められない	R2.1.29	3368	R2.1.31	保護法上の手続きを 要しない
津島市	県警察本部 (施設課)	津島市愛宕町 2- 19	交番建替	認められない	R1.6.3	1227-3	R1.7.10	保護法上の手続きを 要しない
愛西市	国土交通省 木曾川下流河川事 務所	愛西市立田町福原 地先	長良川浚渫	認められない	R1.7.1	1229	R1.7.10	保護法上の手続きを 要しない

市町村	照会者	照会地	事業内容等	遺跡等の名称 (種類、時代)	照会日付	県文書番号		回答内容
						31 教生	日付	
愛西市	県警察本部 (施設課)	愛西市持中町佐渡 り 306-1	交番建替	認められない	R1. 8. 21	2576-14	R1. 11. 14	保護法上の手続きを 要しない
弥富市	農地計画課 (海部農林水産事 務所)	弥富市鍋田町地内 ほか (鍋田排水地区)	地盤沈下対 策	認められない	R1. 7. 16	3080-7	R2. 1. 7	保護法上の手続きを 要しない
弥富市	農地計画課 (海部農林水産事 務所)	弥富市六条町地内 (六條地区)	地盤沈下対 策	認められない	R1. 7. 16	3080-8	R2. 1. 7	保護法上の手続きを 要しない
あま市	農地計画課 (海部農林水産事 務所)	あま市古道、新屋 地内 (土吐川地区)	湛水防除	認められない	R1. 7. 16	3080-9	R2. 1. 7	保護法上の手続きを 要しない
半田市	農地計画課 (知多農林水産事 務所)	半田市岩滑西町 9-26 (東午ヶ池・西午 ヶ池地区)	防災ダム	認められない	R1. 7. 16	3080-20	R2. 1. 7	保護法上の手続きを 要しない
半田市	農地計画課 (知多農林水産事 務所)	半田市有脇町 1- 43-1 (知多 10 期・大洞 池地区)	土地改良施 設耐震対策	認められない	R1. 7. 16	3080-32	R2. 1. 7	保護法上の手続きを 要しない
半田市	農地計画課 (知多農林水産事 務所)	半田市州の崎町 2-149 (知多 10 期・衣 浦)	土地改良施 設耐震対策	認められない	R1. 7. 16	3080-34	R2. 1. 7	保護法上の手続きを 要しない
常滑市	農地計画課 (知多農林水産事 務所)	常滑市本郷町 1- 334 (玉越池地区)	防災ダム	認められない	R1. 7. 16	3080-14	R2. 1. 7	保護法上の手続きを 要しない
常滑市	農地計画課 (知多農林水産事 務所)	常滑市坂井奥白萱 42 (知多 10 期・白萱 池地区)	土地改良施 設耐震対策	認められない	R1. 7. 16	3080-21	R2. 1. 7	保護法上の手続きを 要しない
東海市	農地計画課 (知多農林水産事 務所)	東海市富木島町池 脇地内 (富木島大池地区)	防災ダム	認められない	R1. 7. 16	3080-13	R2. 1. 7	保護法上の手続きを 要しない
東海市	農地計画課 (知多農林水産事 務所)	東海市加木屋町南 鹿持 (知多 10 期・加木 屋大池地区)	土地改良施 設耐震対策	認められない	R1. 7. 16	3080-22	R2. 1. 7	保護法上の手続きを 要しない
大府市	農地計画課 (知多農林水産事 務所)	大府市横根町新江 280 (横根川地内)	湛水防除	認められない	R1. 7. 16	3080-11	R2. 1. 7	保護法上の手続きを 要しない
大府市	農地計画課 (知多農林水産事 務所)	大府市神田町 6- 354 (御城池地区)	防災ダム	認められない	R1. 7. 16	3080-16	R2. 1. 7	保護法上の手続きを 要しない
大府市	農地計画課 (知多農林水産事 務所)	大府市共和町才田 98 (知多 10 期・才田 池地区)	土地改良施 設耐震対策	認められない	R1. 7. 16	3080-23	R2. 1. 7	保護法上の手続きを 要しない
大府市	農地計画課 (知多農林水産事 務所)	大府市桜木町 1- 14 (知多 10 期・奥池 地区)	土地改良施 設耐震対策	近接して尾張藩吉田 屯所(城館跡、近世～ 近代)、大日古窯(窯 業遺跡、不明)が所在	R1. 7. 16	3080-24	R2. 1. 7	保護法上の手続きを 要しないが留意
知多市	森林保全課 (知多農林水産事 務所)	知多市新地字椿地 内	治山工事	認められない	H31. 3. 19	495-1	R1. 5. 14	保護法上の手続きを 要しない
知多市	森林保全課 (知多農林水産事 務所)	知多市佐布里字鳳 巢地内	治山工事	認められない	H31. 3. 19	495-2	R1. 5. 14	保護法上の手続きを 要しない
知多市	砂防課 (知多建設事務所)	知多市日長字生出 地内	急傾斜崩壊 対策	近接して生出遺跡 (遺物散布地、奈良・ 平安)が所在	R1. 6. 23	1221	R1. 7. 10	保護法上の手続きを 要しないが留意
知多市	農地計画課 (知多農林水産事 務所)	知多市日長地内 (石根下池・種廻 間池地区)	防災ダム	認められない	R1. 7. 16	3080-17	R2. 1. 7	保護法上の手続きを 要しない
知多市	農地計画課 (知多農林水産事 務所)	知多市南粕谷本町 4-210 (知多 10 期・親池 地区)	土地改良施 設耐震対策	認められない	R1. 7. 16	3080-25	R2. 1. 7	保護法上の手続きを 要しない
阿久比町	森林保全課 (知多農林水産事 務所)	阿久比町大字宮津 字珠里地内	治山工事	宮津城跡(城館跡、中 世)が所在	H31. 3. 19	495-3	R1. 5. 14	保護法に基づく手続 き(要事前調整)
阿久比町	農地計画課 (知多農林水産事 務所)	阿久比町大字宮津 地内 (宮津地区)	経営体育成 基盤整備	認められない	R1. 7. 16	3080-10	R2. 1. 7	保護法上の手続きを 要しない

市町村	照会者	照会地	事業内容等	遺跡等の名称 (種類, 時代)	照会日付	県文書番号		回答内容
						31 教生	日付	
阿久比町	農地計画課 (知多農林水産事務所)	阿久比町草木字洲原1 (知多10期・牛作池)	土地改良施設耐震対策	認められない	R1. 7. 16	3080-26	R2. 1. 7	保護法上の手続きを要しない
東浦町	森林保全課 (知多農林水産事務所)	東浦町大字緒川字高根台地内	治山工事	高根古窯群(窯業遺跡, 中世)が所在	H31. 3. 19	495-4	R1. 5. 14	保護法に基づく手続き(要事前調整)
東浦町	森林保全課 (知多農林水産事務所)	東浦町大字藤江字仏地内	治山工事	認められない	H31. 3. 19	495-5	R1. 5. 14	保護法上の手続きを要しない
東浦町	農地計画課 (知多農林水産事務所)	東浦町大字藤江ほか (藤江・生路地区)	防災ダム	認められない	R1. 7. 16	3080-12	R2. 1. 7	保護法上の手続きを要しない
東浦町	農地計画課 (知多農林水産事務所)	東浦町緒川、森岡地内(緒川馬池・上申ヶ池・下申ヶ池地区)	防災ダム	認められない	R1. 7. 16	3080-18	R2. 1. 7	保護法上の手続きを要しない
東浦町	農地計画課 (知多農林水産事務所)	東浦町大字緒川字流作22-1 (知多10期・村木江川地区)	土地改良施設耐震対策	認められない	R1. 7. 16	3080-33	R2. 1. 7	保護法上の手続きを要しない
南知多町	森林保全課 (知多農林水産事務所)	南知多町大字内海字阿麻地内	治山工事	下別所遺跡(遺物散布地, 縄文・弥生・中世)、阿麻遺跡(遺物散布地, 中世)が所在	H31. 3. 19	495-6	R1. 5. 14	保護法に基づく手続き(要事前調整)
南知多町	森林保全課 (知多農林水産事務所)	南知多町大字豊浜字伊勢山地内	治山工事	認められない	H31. 3. 19	495-7	R1. 5. 14	保護法上の手続きを要しない
南知多町	森林保全課 (知多農林水産事務所)	南知多町大字師崎字明神山地内	治山工事	国天然記念物羽豆神社社叢が所在	H31. 3. 19	495-8	R1. 5. 14	保護法に基づく手続き(要事前調整)
南知多町	森林保全課 (知多農林水産事務所)	南知多町大字大井字塩屋地内	治山工事	塩屋遺跡(遺物散布地, 縄文)、天神山遺跡(遺物散布地, 縄文・弥生)が所在	H31. 3. 19	495-9	R1. 5. 14	保護法に基づく手続き(要事前調整)
南知多町	森林保全課 (知多農林水産事務所)	南知多町大字日間賀島字浪太地内	治山工事	認められない	H31. 3. 19	495-10	R1. 5. 14	保護法上の手続きを要しない
南知多町	砂防課 (知多建設事務所)	南知多町大字豊浜字河原気地内	砂防工事	認められない	R1. 6. 21	1220	R1. 7. 10	保護法上の手続きを要しない
南知多町	農地計画課 (知多農林水産事務所)	南知多町内海地内 (下別所池・西池田池・阿麻池地区)	防災ダム	認められない	R1. 7. 16	3080-19	R2. 1. 7	保護法上の手続きを要しない
南知多町	農地計画課 (知多農林水産事務所)	南知多町山海字城洲19-3ほか (知多10期・城洲池地区)	土地改良施設耐震対策	認められない	R1. 7. 16	3080-27	R2. 1. 7	保護法上の手続きを要しない
南知多町	農地計画課 (知多農林水産事務所)	南知多町豊丘中平井5 (知多10期・田の奥池地区)	土地改良施設耐震対策	認められない	R1. 7. 16	3080-28	R2. 1. 7	保護法上の手続きを要しない
南知多町	農地計画課 (知多農林水産事務所)	南知多町豊丘新屋敷地内 (知多10期・中池上池・下池地区)	土地改良施設耐震対策	認められない	R1. 7. 16	3080-29	R2. 1. 7	保護法上の手続きを要しない
美浜町	農地計画課 (知多農林水産事務所)	美浜町大字奥田 (知多10期・小原池地区)	土地改良施設耐震対策	認められない	R1. 7. 16	3080-30	R2. 1. 7	保護法上の手続きを要しない
武豊町	農地計画課 (知多農林水産事務所)	武豊町大字東大高中池下1-1 (熊野池地区)	防災ダム	認められない	R1. 7. 16	3080-15	R2. 1. 7	保護法上の手続きを要しない
武豊町	農地計画課 (知多農林水産事務所)	武豊町大字富貴字大谷道地内 (知多10期・畑田池・新砂池地区)	土地改良施設耐震対策	近接して畑田池古窯群(窯業遺跡, 中世)、畑田池南古窯(窯業遺跡, 不明)が所在	R1. 7. 16	3080-31	R2. 1. 7	保護法上の手続きを要しないが留意
岡崎市	国交省 豊橋河川事務所	矢作川中流部 (12. 6kp~ 21. 2kp)	矢作川改修工事	矢作川河床遺跡(遺物散布地, 縄文・弥生・古墳・奈良・平安・中世)	R1. 7. 2	131-1	H31. 4. 10	要確認調査

市町村	照会者	照会地	事業内容等	遺跡等の名称 (種類、時代)	照会日付	県文書番号		回答内容
						31 教生	日付	
岡崎市	道路維持課 (西三河建設事務所)	岡崎市秦梨町地内	県道 岡崎設楽線 歩道	秦梨城跡(城館跡、 中世)	H31.3.7	33	H31.4.3	保護法に基づく手続き (慎重工事)
岡崎市	道路維持課 (西三河建設事務所)	岡崎市針崎町地内 ほか	県道 岡崎碧南線 交差点改良	小鬮寺遺跡(城館跡、 中世)が所在	R1.5.10	619	R1.6.3	保護法に基づく手続き (工事立会)
岡崎市	道路維持課 (西三河建設事務所)	岡崎市池金町地内	県道生平幸 田線交差点 改良	認められない	R1.9.24	2177	R1.10.2	保護法上の手続きを 要しない
岡崎市	道路維持課 (西三河建設事務所)	岡崎市小美町ほか	県道 岡崎設楽線 歩道設置	認められない	R1.8.7	2653	R1.11.21	保護法上の手続きを 要しない
岡崎市	森林保全課 (西三河農林水産 事務所)	岡崎市大柳町西貝 度地内	小規模治山 事業 (山腹工)	認められない	R2.1.6	3847-1	R2.3.3	保護法上の手続きを 要しない
岡崎市	森林保全課 (西三河農林水産 事務所)	岡崎市毛呂町榎ノ 木地内	小規模治山 事業 (山腹工)	認められない	R2.1.6	3847-2	R2.3.3	保護法上の手続きを 要しない
岡崎市	森林保全課 (西三河農林水産 事務所)	岡崎市松潤町松畑 地内	復旧治山事 業 (溪間工)	認められない	R2.1.6	3847-3	R2.3.3	保護法上の手続きを 要しない
岡崎市	森林保全課 (西三河農林水産 事務所)	岡崎市中金町長沢 東地内	小規模治山 事業 (山腹工)	認められない	R2.1.6	3847-4	R2.3.3	保護法上の手続きを 要しない
岡崎市	森林保全課 (西三河農林水産 事務所)	岡崎市東河原町黒 石地内	予防治山事 業 (山腹工)	認められない	R2.1.6	3847-5	R2.3.3	保護法上の手続きを 要しない
岡崎市	森林保全課 (西三河農林水産 事務所)	岡崎市雨山町桜田	小規模治山 事業 (山腹工)	認められない	R2.1.6	3847-6	R2.3.3	保護法上の手続きを 要しない
岡崎市	森林保全課 (西三河農林水産 事務所)	岡崎市鍛冶町宮部 地内	小規模治山 事業 (山腹工)	認められない	R2.1.6	3847-8	R2.3.3	保護法上の手続きを 要しない
岡崎市	森林保全課 (西三河農林水産 事務所)	岡崎須淵町水戸野 地内	小規模治山 事業 (溪間工)	認められない	R2.1.6	3847-9	R2.3.3	保護法上の手続きを 要しない
岡崎市	森林保全課 (西三河農林水産 事務所)	岡崎市大高味町日 陰地内	小規模治山 事業 (山腹工)	認められない	R2.1.6	3847-10	R2.3.3	保護法上の手続きを 要しない
岡崎市	森林保全課 (西三河農林水産 事務所)	岡崎市毛呂町下久 後地内	小規模治山 事業 (山腹工)	認められない	R2.1.6	3847-11	R2.3.3	保護法上の手続きを 要しない
岡崎市	森林保全課 (西三河農林水産 事務所)	岡崎市石原町闇苅 地内	小規模治山 事業 (山腹工)	認められない	R2.1.6	3847-12	R2.3.3	保護法上の手続きを 要しない
岡崎市	森林保全課 (西三河農林水産 事務所)	岡崎市鳥川町市場 地内	小規模治山 事業 (溪間工)	認められない	R2.1.6	3847-13	R2.3.3	保護法上の手続きを 要しない
刈谷市	県公安委員会	刈谷市神明町2丁 目39番地	今川刈谷停 車場線大型 道路標識建 替	認められない	H31.3.26	130	H31.4.8	保護法上の手続きを 要しない
安城市	国交省 豊橋河川事務所	矢作川中流部 (12.6kp~ 21.2kp)	矢作川改修 工事	矢作川河床遺跡(遺 物散布地、縄文・弥 生・古墳・奈良・平 安・中世)	R1.7.2	131-2	H31.4.10	要確認調査
安城市	県警察本部 (施設課)	安城市横山町下毛 賀知117	交番建替	認められない	R1.8.21	2576-19	R1.11.14	保護法上の手続きを 要しない
安城市	農地計画課 (西三河農林水産 事務所)	安城市東端町地内 (新井用水地区)	経営体育成 基盤整備	認められない	R1.7.16	3080-36	R2.1.7	保護法上の手続きを 要しない
西尾市	国交省 豊橋河川事務所	矢作川中流部 (12.6kp~ 21.2kp)	矢作川改修 工事	矢作川河床遺跡(遺 物散布地、縄文・弥 生・古墳・奈良・平 安・中世)	R1.7.2	131-3	H31.4.10	要確認調査
西尾市	防災対策課	西尾市行用町地内	広域防災拠 点	認められない	R1.7.11	1488	2029.7.3 1	保護法上の手続きを 要しない
西尾市	県警察本部 (施設課)	西尾市永楽町5- 60	交番建替	認められない	R1.8.21	2576-12	R1.11.14	保護法上の手続きを 要しない
西尾市	農地計画課 (幡豆農林水産事 務所)	西尾市寺部町宇頭 201 (幡豆9期・宇頭 池地区)	土地改良施 設耐震対策	認められない	R1.7.16	3080-38	R2.1.7	保護法上の手続きを 要しない

市町村	照会者	照会地	事業内容等	遺跡等の名称 (種類, 時代)	照会日付	県文書番号		回答内容
						31 教生	日付	
西尾市	農地計画課 (幡豆農林水産事務所)	西尾市平原町稲荷 118-2 (幡豆9期・鳥ヶ 池地区)	土地改良施 設耐震対策	認められない	R1. 7. 16	3080-39	R2. 1. 7	保護法上の手続きを 要しない
西尾市	農地計画課 (幡豆農林水産事務所)	西尾市吉良町宮迫 宮後地内 (幡豆9期・道場 池地区)	土地改良施 設耐震対策	認められない	R1. 7. 16	3080-40	R2. 1. 7	保護法上の手続きを 要しない
西尾市	農地計画課 (幡豆農林水産事務所)	西尾市吉良町宮迫 左長地内 (幡豆9期・佐長 池地区)	土地改良施 設耐震対策	認められない	R1. 7. 16	3080-41	R2. 1. 7	保護法上の手続きを 要しない
西尾市	農地計画課 (幡豆農林水産事務所)	西尾市小山田北山 22 (幡豆9期・三番 池地区)	土地改良施 設耐震対策	認められない	R1. 7. 16	3080-42	R2. 1. 7	保護法上の手続きを 要しない
西尾市	農地計画課 (幡豆農林水産事務所)	西尾市東幡豆町字 地狭間 11-3 (幡豆9期・谷池 地区)	土地改良施 設耐震対策	認められない	R1. 7. 16	3080-43	R2. 1. 7	保護法上の手続きを 要しない
西尾市	農地計画課 (幡豆農林水産事務所)	西尾市東幡豆町字 大平 14 (幡豆9期・森池)	土地改良施 設耐震対策	認められない	R1. 7. 16	3080-44	R2. 1. 7	保護法上の手続きを 要しない
西尾市	農地計画課 (幡豆農林水産事務所)	西尾市岡島町東寄 田 41-1 (幡豆9期・岡島 第1排水機場地 区)	土地改良施 設耐震対策	近接して広田川河床 D遺跡(遺物散布地, 古墳~中世)が所在	R1. 7. 16	3080-45	R2. 1. 7	保護法上の手続きを 要しないが留意
西尾市	農地計画課 (幡豆農林水産事務所)	西尾市駒場町東公 田池田 14-3 (幡豆9期・駒場 第1排水機場地 区)	土地改良施 設耐震対策	近接して広田川河床 D遺跡(遺物散布地, 古墳~中世)が所在	R1. 7. 16	3080-46	R2. 1. 7	保護法上の手続きを 要しないが留意
西尾市	農地計画課 (幡豆農林水産事務所)	西尾市平坂町 (平坂地区)	特定農業用 水管路特別 対策	清水貝塚(遺物散布 地・集落跡・その他 生産, 旧石器~近世) が所在	R1. 7. 16	3080-47	R2. 1. 7	保護法に基づく手続 き(西尾市教育委員 会と要事前調整)
幸田町	農地計画課 (西三河農林水産 事務所)	幸田町大字桐山地 内 (掘金池地区)	防災ダム	認められない	R1. 7. 16	3080-35	R2. 1. 7	保護法上の手続きを 要しない
幸田町	農地計画課 (西三河農林水産 事務所)	幸田町大字菱池地 内 (菱池開墾地区)	経営体育成 基盤整備	認められない	R1. 7. 16	3080-37	R2. 1. 7	保護法上の手続きを 要しない
幸田町	森林保全課 (西三河農林水産 事務所)	幸田町大字逆川字 大岩地内	小規模治山 事業 (山腹工)	認められない	R2. 1. 6	3847-7	R2. 3. 3	保護法上の手続きを 要しない
豊田市	森林保全課 (豊田加茂農林水 産事務所)	豊田市富田町鹿野 木地内	治山工事	認められない	H31. 3. 19	495-11	R1. 5. 14	保護法上の手続きを 要しない
豊田市	森林保全課 (豊田加茂農林水 産事務所)	豊田市中切池田地 内	治山工事	認められない	H31. 3. 19	495-12	R1. 5. 14	保護法上の手続きを 要しない
豊田市	森林保全課 (豊田加茂農林水 産事務所)	豊田市小峯町ハン スメ地内	治山工事	認められない	H31. 3. 19	495-13	R1. 5. 14	保護法上の手続きを 要しない
豊田市	森林保全課 (豊田加茂農林水 産事務所)	豊田市幸海町羽根 洞地内	治山工事	認められない	H31. 3. 19	495-14	R1. 5. 14	保護法上の手続きを 要しない
豊田市	森林保全課 (豊田加茂農林水 産事務所)	豊田市岩倉町山ノ 上地内	治山工事	認められない	H31. 3. 19	495-15	R1. 5. 14	保護法上の手続きを 要しない
豊田市	森林保全課 (豊田加茂農林水 産事務所)	豊田市桂野町中屋 敷地内	治山工事	認められない	H31. 3. 19	495-16	R1. 5. 14	保護法上の手続きを 要しない
豊田市	森林保全課 (豊田加茂農林水 産事務所)	豊田市松平志賀町 宮山地内	治山工事	認められない	H31. 3. 19	495-17	R1. 5. 14	保護法上の手続きを 要しない
豊田市	森林保全課 (豊田加茂農林水 産事務所)	豊田市御作町日沢 地内	治山工事	認められない	H31. 3. 19	495-18	R1. 5. 14	保護法上の手続きを 要しない
豊田市	森林保全課 (豊田加茂農林水 産事務所)	豊田市長上仁木町広 見地内	治山工事	穴田窯(窯業遺跡, 近 代)が所在	H31. 3. 19	495-19	R1. 5. 14	保護法に基づく手続 き(要事前調整)

市町村	照会者	照会地	事業内容等	遺跡等の名称 (種類、時代)	照会日付	県文書番号		回答内容
						31 教生	日付	
豊田市	森林保全課 (豊田加茂農林水産事務所)	豊田市永太郎町洞池地内	治山工事	認められない	H31.3.19	495-20	R1.5.14	保護法上の手続きを要しない
豊田市	森林保全課 (豊田加茂農林水産事務所)	豊田市国谷町寺ノ前地内	治山工事	認められない	H31.3.19	495-21	R1.5.14	保護法上の手続きを要しない
豊田市	森林保全課 (豊田加茂農林水産事務所)	豊田市川面町大屋敷地内	治山工事	認められない	H31.3.19	495-22	R1.5.14	保護法上の手続きを要しない
豊田市	森林保全課 (豊田加茂農林水産事務所)	豊田市大塚町入田地内	治山工事	認められない	H31.3.19	495-23	R1.5.14	保護法上の手続きを要しない
豊田市	森林保全課 (豊田加茂農林水産事務所)	豊田市小町敷加地内	治山工事	認められない	H31.3.19	495-24	R1.5.14	保護法上の手続きを要しない
豊田市	森林保全課 (豊田加茂農林水産事務所)	豊田市近岡町馬場地内	治山工事	認められない	H31.3.19	495-25	R1.5.14	保護法上の手続きを要しない
豊田市	森林保全課 (豊田加茂農林水産事務所)	豊田市東大林町本入地内	治山工事	認められない	H31.3.19	495-26	R1.5.14	保護法上の手続きを要しない
豊田市	森林保全課 (豊田加茂農林水産事務所)	豊田市神殿町置面地内	治山工事	認められない	H31.3.19	495-27	R1.5.14	保護法上の手続きを要しない
豊田市	森林保全課 (豊田加茂農林水産事務所)	豊田市字連野モチガトコ地内	治山工事	認められない	H31.3.19	495-28	R1.5.14	保護法上の手続きを要しない
豊田市	森林保全課 (豊田加茂農林水産事務所)	豊田市羽布町二夕瀬地内	治山工事	認められない	H31.3.19	495-29	R1.5.14	保護法上の手続きを要しない
豊田市	森林保全課 (豊田加茂農林水産事務所)	豊田市万町町字治葉美地内	治山工事	認められない	H31.3.19	495-30	R1.5.14	保護法上の手続きを要しない
豊田市	森林保全課 (豊田加茂農林水産事務所)	豊田市大坪町新シ地内	治山工事	認められない	H31.3.19	495-31	R1.5.14	保護法上の手続きを要しない
豊田市	森林保全課 (豊田加茂農林水産事務所)	豊田市榊野町花ノ木地内	治山工事	認められない	H31.3.19	495-32	R1.5.14	保護法上の手続きを要しない
豊田市	森林保全課 (豊田加茂農林水産事務所)	豊田市伊熊町押手洞地内	治山工事	認められない	H31.3.19	495-33	R1.5.14	保護法上の手続きを要しない
豊田市	森林保全課 (豊田加茂農林水産事務所)	豊田市閑羅瀬町松根地内	治山工事	認められない	H31.3.19	495-34	R1.5.14	保護法上の手続きを要しない
豊田市	森林保全課 (豊田加茂農林水産事務所)	豊田市田津原町日影地内	治山工事	認められない	H31.3.19	495-35	R1.5.14	保護法上の手続きを要しない
豊田市	森林保全課 (豊田加茂農林水産事務所)	豊田市川手町ヒガシ地内	治山工事	ウル井遺跡(窯業遺跡、近代)が所在	H31.3.19	495-36	R1.5.14	保護法に基づく手続き(要事前調整)
豊田市	森林保全課 (豊田加茂農林水産事務所)	豊田市御所貝津町マノ地内	治山工事	認められない	H31.3.19	495-37	R1.5.14	保護法上の手続きを要しない
豊田市	森林保全課 (豊田加茂農林水産事務所)	豊田市大野瀬町ヤナジ地内	治山工事	認められない	H31.3.19	495-38	R1.5.14	保護法上の手続きを要しない
豊田市	国土交通省 名古屋国道工事事務所	豊田市小田木町地内	国道 153号歩道 整備	認められない	R1.5.20	703	R1.5.28	保護法上の手続きを要しない
豊田市	砂防課 (豊田加茂建設事務所)	豊田市小原町地内 (北洞区域)	急傾斜崩壊 防止	認められない	R1.5.24	1200-1	R1.7.8	保護法上の手続きを要しない
豊田市	砂防課 (豊田加茂建設事務所)	豊田市中金町地内 (日面I区域)	急傾斜崩壊 防止	中金城跡(城館跡、中世)が所在	R1.5.24	1200-2	R1.7.8	保護法に基づく手続き(要事前調整)
豊田市	砂防課 (豊田加茂建設事務所)	豊田市西広瀬町地内 (登り区域)	急傾斜崩壊 防止	認められない	R1.5.24	1200-3	R1.7.8	保護法上の手続きを要しない
豊田市	砂防課 (豊田加茂建設事務所)	豊田市大見町地内 (大見町6丁目区域)	急傾斜崩壊 防止	認められない	R1.5.24	1200-4	R1.7.8	保護法上の手続きを要しない

市町村	照会者	照会地	事業内容等	遺跡等の名称 (種類、時代)	照会日付	県文書番号		回答内容
						31 教生	日付	
豊田市	砂防課 (豊田加茂建設事務所)	豊田市御作町地内 (日沢Ⅱ区域)	急傾斜崩壊 対策	認められない	R1. 5. 24	1200-5	R1. 7. 8	保護法上の手続きを 要しない
豊田市	砂防課 (豊田加茂建設事務所)	豊田市田津原地内 (上谷洞)	砂防工事	認められない	R1. 6. 3	1202-1	R1. 7. 8	保護法上の手続きを 要しない
豊田市	砂防課 (豊田加茂建設事務所)	豊田市桑原町地内 (桑原洞)	砂防工事	認められない	R1. 6. 3	1202-2	R1. 7. 8	保護法上の手続きを 要しない
豊田市	砂防課 (豊田加茂建設事務所)	豊田市御所貝津町 地内 (堂貝戸区域)	急傾斜崩壊 対策	堂貝戸遺跡(遺物散 布地、平安・中世)が 所在	R1. 6. 3	1202-3	R1. 7. 8	保護法に基づく手続 き(要事前調整)
豊田市	砂防課 (豊田加茂建設事務所)	豊田市新盛町地内 (小守岩区域)	急傾斜崩壊 対策	認められない	R1. 6. 3	1202-4	R1. 7. 8	保護法上の手続きを 要しない
豊田市	県警察本部 (施設課)	豊田市高上 1-2- 16	交番建替	認められない	R1. 6. 3	1227-11	R1. 7. 10	保護法上の手続きを 要しない
豊田市	県公安委員会	豊田市萩原町 2- 60	大型道路標 識建替	認められない	R1. 6. 17	1228-1	R1. 7. 10	保護法上の手続きを 要しない
豊田市	県警察本部 (施設課)	豊田市錦 1-35	交番建替	認められない	R1. 8. 21	2576-15	R1. 11. 14	保護法上の手続きを 要しない
豊田市	国交省 豊橋河川事務所	豊田市秋葉町地内 (鶴の首地区)	矢作川 河川改修 (開削)	内山 2 号墳(古墳、古 墳時代)が所在	R1. 11. 26	2855	R1. 12. 6	要確認調査
豊田市	農地計画課 (豊田加茂農林水 産事務所)	豊田市大平町地内 (孫目池地区)	防災ダム	孫目池古窯(窯業遺 跡、平安)が所在	R1. 7. 16	3080-48	R2. 1. 7	保護法に基づく手続 き(西尾市教育委員 会と要事前調整)
豊田市	農地計画課 (豊田加茂農林水 産事務所)	豊田市保見町地内 (和田ヶ池地区)	防災ダム	認められない	R1. 7. 16	3080-49	R2. 1. 7	保護法上の手続きを 要しない
豊田市	森林保全課 (豊田加茂農林水 産事務所)	豊田市松平町藤伝 地内 (豊田地区)	治山事業 (溪間工)	認められない	R2. 1. 8	3846-1	R2. 3. 3	保護法上の手続きを 要しない
豊田市	森林保全課 (豊田加茂農林水 産事務所)	豊田市西細田町入 洞地内 (小原地区)	治山事業 (山腹工)	認められない	R2. 1. 8	3846-2	R2. 3. 3	保護法上の手続きを 要しない
豊田市	森林保全課 (豊田加茂農林水 産事務所)	豊田市沢田町座内 地内 (小原地区)	治山事業 (山腹工)	認められない	R2. 1. 8	3846-3	R2. 3. 3	保護法上の手続きを 要しない
豊田市	森林保全課 (豊田加茂農林水 産事務所)	豊田市国谷町前山 ほか (足助地区)	治山事業 (山腹工)	認められない	R2. 1. 8	3846-4	R2. 3. 3	保護法上の手続きを 要しない
豊田市	森林保全課 (豊田加茂農林水 産事務所)	豊田市新盛町森下 地内 (足助地区)	治山事業 (山腹工)	認められない	R2. 1. 8	3846-5	R2. 3. 3	保護法上の手続きを 要しない
豊田市	森林保全課 (豊田加茂農林水 産事務所)	豊田市怒田沢町下 口地内 (足助地区)	治山事業 (山腹工)	認められない	R2. 1. 8	3846-6	R2. 3. 3	保護法上の手続きを 要しない
豊田市	森林保全課 (豊田加茂農林水 産事務所)	豊田市新盛町下八 桑地内 (足助地区)	治山事業 (山腹工)	認められない	R2. 1. 8	3846-7	R2. 3. 3	保護法上の手続きを 要しない
豊田市	森林保全課 (豊田加茂農林水 産事務所)	豊田市小町大貝津 地内 (足助地区)	治山事業 (山腹工)	大貝津遺跡(散布地、 縄文、集落跡、古 墳・平安)が所在	R2. 1. 8	3846-8	R2. 3. 3	保護法に基づく手続 き(要事前協議)
豊田市	森林保全課 (豊田加茂農林水 産事務所)	豊田市小手沢町入 ヶ洞地内 (足助地区)	治山事業 (山腹工)	認められない	R2. 1. 8	3846-9	R2. 3. 3	保護法上の手続きを 要しない
豊田市	森林保全課 (豊田加茂農林水 産事務所)	豊田市櫛野町花ノ 木地内 (旭地区)	治山事業 (山腹工)	認められない	R2. 1. 8	3846-10	R2. 3. 3	保護法上の手続きを 要しない
豊田市	森林保全課 (豊田加茂農林水 産事務所)	豊田市太田町宮前 地内 (旭地区)	治山事業 (山腹工)	認められない	R2. 1. 8	3846-11	R2. 3. 3	保護法上の手続きを 要しない
豊田市	森林保全課 (豊田加茂農林水 産事務所)	豊田市野入町蘭峠 地内 (稲武地区)	治山事業 (溪間工)	認められない	R2. 1. 8	3846-12	R2. 3. 3	保護法上の手続きを 要しない
豊田市	森林保全課 (豊田加茂農林水 産事務所)	豊田市小田木町北 水別地内 (稲武地区)	治山事業 (山腹工)	認められない	R2. 1. 8	3846-13	R2. 3. 3	保護法上の手続きを 要しない

市町村	照会者	照会地	事業内容等	遺跡等の名称 (種類, 時代)	照会日付	県文書番号		回答内容
						31 教生	目付	
みよし市	農地計画課 (豊田加茂農林水産事務所)	みよし市明知町地内 (明知地区)	防災ダム	近接して焙録山遺跡(遺物散布地, 縄文)、後田遺跡(遺物散布地, 不明)、後田古窯(窯業遺跡, 中世)が所在	R1. 7. 16	3080-50	R2. 1. 7	保護法上の手続きを要しないが留意
設楽町	森林保全課 (新城設楽農林水産事務所)	設楽町三都橋字上貝津地内	治山工事	認められない	H31. 3. 19	495-39	R1. 5. 14	保護法上の手続きを要しない
設楽町	砂防課 (新城設楽建設事務所)	設楽町豊邦地内	砂防堰堤改修	認められない	R1. 7. 9	1444	R1. 7. 25	保護法上の手続きを要しない
設楽町	県警察本部 (施設課)	設楽町田口字上杉平 51	交番建替	認められない	R1. 8. 21	2576-16	R1. 11. 14	保護法上の手続きを要しない
設楽町	森林保全課 (新城設楽農林水産事務所)	設楽町西納庫字横萩入地内	復旧治山事業	認められない	R1. 11. 1	2857-1	R1. 12. 6	保護法上の手続きを要しない
設楽町	森林保全課 (新城設楽農林水産事務所)	設楽町津具柿ノ沢字連	予防治山事業	認められない	R1. 11. 1	2857-2	R1. 12. 6	保護法上の手続きを要しない
設楽町	森林保全課 (新城設楽農林水産事務所)	設楽町清崎字西山地内	小規模治山事業	認められない	R1. 12. 17	3833-1	R2. 3. 3	保護法上の手続きを要しない
設楽町	森林保全課 (新城設楽農林水産事務所)	設楽町津具字中山地内	小規模治山事業	認められない	R1. 12. 17	3833-2	R2. 3. 3	保護法上の手続きを要しない
設楽町	森林保全課 (新城設楽農林水産事務所)	設楽町津具字泥沢池地内	小規模治山事業	認められない	R1. 12. 17	3833-3	R2. 3. 3	保護法上の手続きを要しない
設楽町	森林保全課 (新城設楽農林水産事務所)	設楽町津具字油戸地内	小規模治山事業	認められない	R1. 12. 17	3833-4	R2. 3. 3	保護法上の手続きを要しない
設楽町	森林保全課 (新城設楽農林水産事務所)	設楽町津具字鹿ノ子地内	小規模治山事業	認められない	R1. 12. 17	3833-5	R2. 3. 3	保護法上の手続きを要しない
東栄町	道路建設課 (新城設楽建設事務所)	東栄町大字中設楽、振草地内	県道八橋中設楽線改修	未知の埋蔵文化財包蔵地が所する可能性	H31. 4. 3	618	R1. 5. 24	要試掘調査
東栄町	砂防課 (新城設楽建設事務所)	東栄町大字振草字地内	砂防堰堤改修	中村遺跡(遺物散布地, 古縄文・中世)	R1. 7. 9	1451	R1. 7. 29	保護法に基づく手続き(要事前調整)
東栄町	森林保全課 (新城設楽農林水産事務所)	東栄町大字足込字毛合向ほか	山地災害重点総合対策	認められない	R1. 11. 1	2857-3	R1. 12. 6	保護法上の手続きを要しない
東栄町	森林保全課 (新城設楽農林水産事務所)	東栄町大字足込字大原地内	小規模治山事業	認められない	R1. 12. 17	3833-6	R2. 3. 3	保護法上の手続きを要しない
東栄町	森林保全課 (新城設楽農林水産事務所)	東栄町大字三輪字山ノ田地内	小規模治山事業	認められない	R1. 12. 17	3833-7	R2. 3. 3	保護法上の手続きを要しない
東栄町	森林保全課 (新城設楽農林水産事務所)	東栄町大字三輪字上河内地内	小規模治山事業	認められない	R1. 12. 17	3833-8	R2. 3. 3	保護法上の手続きを要しない
東栄町	森林保全課 (新城設楽農林水産事務所)	東栄町大字振草字古戸大桑地内	小規模治山事業	認められない	R1. 12. 17	3833-9	R2. 3. 3	保護法上の手続きを要しない
東栄町	森林保全課 (新城設楽農林水産事務所)	東栄町大字振草字古戸緒川地内	小規模治山事業	認められない	R1. 12. 17	3833-10	R2. 3. 3	保護法上の手続きを要しない
東栄町	森林保全課 (新城設楽農林水産事務所)	東栄町大字中設楽字山田ほか	小規模治山事業	認められない	R1. 12. 17	3833-11	R2. 3. 3	保護法上の手続きを要しない
豊根村	森林保全課 (新城設楽農林水産事務所)	豊根村上黒川字登長口	治山工事	認められない	H31. 3. 19	495-40	R1. 5. 14	保護法上の手続きを要しない
豊根村	森林保全課 (新城設楽農林水産事務所)	豊根村下黒川字柿嶋	治山工事	認められない	H31. 3. 19	495-41	R1. 5. 14	保護法上の手続きを要しない
豊根村	砂防課 (新城設楽建設事務所)	豊根村下黒川地内(新井-1 区域)	急傾斜崩壊対策	認められない	R1. 7. 9	1443	R1. 7. 25	保護法上の手続きを要しない
豊根村	森林保全課 (新城設楽農林水産事務所)	豊根村富山字兎鹿ノ平	復旧治山事業	認められない	R1. 11. 1	2857-4	R1. 12. 6	保護法上の手続きを要しない

市町村	照会者	照会地	事業内容等	遺跡等の名称 (種類、時代)	照会日付	県文書番号		回答内容
						31 教生	目付	
豊根村	森林保全課 (新城設楽農林水産事務所)	豊根村上黒川ほか (伊香地区)	水源地域整備	認められない	R1. 11. 1	2857-5	R1. 12. 6	保護法上の手続きを要しない
豊根村	森林保全課 (新城設楽農林水産事務所)	豊根村上黒川ほか (境ノ沢地区)	水源地域整備	認められない	R1. 11. 1	2857-6	R1. 12. 6	保護法上の手続きを要しない
豊根村	森林保全課 (新城設楽農林水産事務所)	豊根村坂宇場地内 (横平地区)	水源地域整備	認められない	R1. 11. 1	2857-7	R1. 12. 6	保護法上の手続きを要しない
豊根村	森林保全課 (新城設楽農林水産事務所)	豊根村坂宇場地内 (向井山地区)	水源地域整備	認められない	R1. 11. 1	2857-8	R1. 12. 6	保護法上の手続きを要しない
豊根村	森林保全課 (新城設楽農林水産事務所)	豊根村三沢字宝沢 地内	山地災害重点総合対策	認められない	R1. 11. 1	2857-9	R1. 12. 6	保護法上の手続きを要しない
豊根村	森林保全課 (新城設楽農林水産事務所)	豊根村上黒川字万 治地内	小規模治山事業	認められない	R1. 12. 17	3833-12	R2. 3. 3	保護法上の手続きを要しない
豊根村	森林保全課 (新城設楽農林水産事務所)	豊根村上黒川字滝 川地内	小規模治山事業	認められない	R1. 12. 17	3833-13	R2. 3. 3	保護法上の手続きを要しない
新城市	道路建設課 (新城設楽建設事務所)	新城市海老地内	県道長篠東栄線改良	認められない	H31. 3. 5	34	H31. 4. 8	保護法上の手続きを要しない
新城市	道路維持課 (西三河建設事務所)	新城市井代地内	国道 151 号 災害防除	認められない	R1. 6. 26	1459	R1. 7. 29	保護法上の手続きを要しない
新城市	道路維持課 (新城設楽建設事務所)	新城市愛郷地内	国道 257 号 道路災害防止	認められない	R1. 8. 27	1955	R1. 9. 9	保護法上の手続きを要しない
新城市	砂防課 (新城設楽建設事務所)	新城市玖老勢地内 (便福区域)	急傾斜崩壊 対策	認められない	R1. 10. 31	2762-1	R1. 11. 26	保護法上の手続きを要しない
新城市	砂防課 (新城設楽建設事務所)	新城市作手高松地 内 (作手高松柿平区 域)	急傾斜崩壊 対策	認められない	R1. 10. 31	2762-2	R1. 11. 26	保護法上の手続きを要しない
新城市	河川課 (新城設楽建設事務所)	新城市名越地内	宇連川 河川改修	認められない	R1. 11. 11	2765	R1. 11. 26	保護法上の手続きを要しない
新城市	森林保全課 (新城設楽農林水産事務所)	新城市作手田代字 横山地内	小規模治山 事業	認められない	R2. 1. 8	3834-1	R2. 3. 3	保護法上の手続きを要しない
新城市	森林保全課 (新城設楽農林水産事務所)	新城市出沢字根岸 谷下ほか	治山施設機 能強化	認められない	R2. 1. 8	3834-2	R2. 3. 3	保護法上の手続きを要しない
新城市	森林保全課 (新城設楽農林水産事務所)	新城市下吉田字上 新戸地内	小規模治山 事業	認められない	R2. 1. 8	3834-3	R2. 3. 3	保護法上の手続きを要しない
新城市	森林保全課 (新城設楽農林水産事務所)	新城市作手保永字 月本地内	小規模治山 事業	認められない	R2. 1. 8	3834-4	R2. 3. 3	保護法上の手続きを要しない
新城市	森林保全課 (新城設楽農林水産事務所)	新城市作手高松字 上川手地内	小規模治山 事業	認められない	R2. 1. 8	3834-5	R2. 3. 3	保護法上の手続きを要しない
豊橋市	国交省 豊橋河川事務所	豊橋市賀茂地区	豊川河川改 修(築堤)	未知の埋蔵文化財包 蔵地が所する可能性	R1. 11. 13	2782-1	R1. 12. 2	要試掘調査
豊橋市	農地計画課 (東三河農林水産事務所)	豊橋市豊清町 (ひょうたん池地 区)	防災ダム	認められない	R1. 7. 16	3080-51	R2. 1. 7	保護法上の手続きを要しない
豊橋市	農地計画課 (東三河農林水産事務所)	豊橋市神野新田町 地内 (神野新田 3 期地 区)	海岸堤防	認められない	R1. 7. 16	3080-53	R2. 1. 7	保護法上の手続きを要しない
豊橋市	農地計画課 (東三河農林水産事務所)	豊橋市神野新田町 地内 (豊橋西部地区)	農業水利保 全対策	認められない	R1. 7. 16	3080-54	R2. 1. 7	保護法上の手続きを要しない
豊橋市	農地計画課 (東三河農林水産事務所)	豊橋市石巻本町地 内 (東三河 9 期・長 楽池地区)	土地改良施 設耐震対策	瀬戸遺跡(遺物散布 地、弥生～近世)が所 在	R1. 7. 16	3080-55	R2. 1. 7	保護法に基づく手続 き(豊橋市教育委員 会と要事前協議)
豊川市	砂防課 (東三河建設事務所)	豊川市御津町金野 地内	砂防堰堤・ 流路	認められない	H31. 4. 23	493	R1. 5. 14	保護法上の手続きを要しない

市町村	照会者	照会地	事業内容等	遺跡等の名称 (種類, 時代)	照会日付	県文書番号		回答内容
						31 教生	目付	
豊川市	国交省 豊橋河川事務所	豊川市江島地区	豊川 河川改修 (築堤)	未知の埋蔵文化財包 蔵地が所する可能性	R1. 11. 13	2782-2	R1. 12. 2	要試掘調査
豊川市	道路建設課 (東三河建設事務 所)	豊川市牛川町地内	県道 豊橋環状線 (弘法橋)	近接して西側古墓 (墳墓, 中世)、西側 北遺跡(集落跡・遺 物散布地, 縄文～古 墳・奈良～中世)が 所在し、他にも未知 の埋蔵文化財包蔵地 が所在する可能性。	R1. 12. 17	3312	R2. 1. 30	要試掘調査
豊川市	道路建設課 (東三河建設事務 所)	豊川市御津町広石 高坂地内	県道 大塚国府線 建設	隣接して高坂遺跡 (集落跡, 古墳)、茂 松城跡(城館跡, 中 世)が所在	R2. 2. 12	3769	R2. 2. 25	要確認調査
蒲郡市	砂防課 (東三河建設事務 所)	蒲郡市竹谷町地内	急傾斜崩壊 防止	認められない	3019. 4. 1 1	494	R1. 5. 14	保護法上の手続きを 要しない
蒲郡市	農地計画課 (東三河農林水産 事務所)	蒲郡市竹谷町地内 (大久古池)	老朽ため池 等整備	認められない	R1. 7. 16	3080-52	R2. 1. 7	保護法上の手続きを 要しない
蒲郡市	農地計画課 (東三河農林水産 事務所)	蒲郡市大塚町地内 (東三河9期・宇 佐野池地区)	土地改良施 設耐震対策	認められない	R1. 7. 16	3080-56	R2. 1. 7	保護法上の手続きを 要しない
蒲郡市	農地計画課 (東三河農林水産 事務所)	蒲郡市鹿島町 (東三河9期・下 池地区)	土地改良施 設耐震対策	認められない	R1. 7. 16	3080-57	R2. 1. 7	保護法上の手続きを 要しない

(3) 発掘調査の届出・通知

①92 条による届出

市町村名	遺跡の名称	所在地	届出者	届出日付	調査の目的	調査種別	調査面積 (㎡)	調査期間	県文書番号	
									30 教生	通知日付
名古屋市	仁所遺跡	名古屋市瑞穂区仁 所町二丁目 66、 67、68、69	株式会社 C-ファ クトリー	R1. 12. 26	宅地造成	本発掘調査	125	R2. 1. 27 ~ R2. 3. 20	3147	R2. 1. 14
名古屋市	熱田-B 遺 跡	名古屋市熱田区伝 馬一丁目 218	株式会社イビソク	R1. 12. 27	住宅	本発掘調査	184	R2. 1. 27 ~ R2. 2. 28	3148	R2. 1. 14
名古屋市	熱田神宮内 遺跡	名古屋市熱田区神 宮一丁目 1-1	株式会社イビソク	R2. 2. 6	その他建物	本発掘調査	60	R2. 3. 12 ~ R2. 4. 6	3752	R2. 2. 25
名古屋市	松ヶ洞 19 号墳	名古屋市守山区竜 泉寺二丁目 1303	株式会社 C-ファ クトリー	R2. 2. 27	宅地造成	本発掘調査	200	R2. 4. 1 ~ R2. 5. 31	3856	R2. 3. 4
稲沢市	一色青海遺 跡	稲沢市一色青海町	公益財団法人 愛 知県教育・スポー ツ振興財団	H31. 4. 5	その他開発	本発掘調査	1, 800	R1. 5. 7 ~ R1. 10. 31	273	H31. 4. 19
稲沢市	一色城跡	稲沢市西島本町	公益財団法人 愛 知県教育・スポー ツ振興財団	H31. 4. 26	道路	本発掘調査	2, 500	R1. 6. 3 ~ R1. 12. 27	688	R1. 5. 28
岩倉市	下田南遺跡	岩倉市川井町菅野 南、下田南	株式会社アーキジ オ	R1. 7. 19	宅地造成	本発掘調査	43, 053	R1. 8. 19 ~ R3. 3. 31	1596	R1. 8. 9
清須市	朝日遺跡	清須市西田中松本 13	株式会社イビソク	R1. 9. 6	住宅	本発掘調査	105	R1. 10. 7 ~ R1. 11. 15	2079	R1. 9. 24
清須市	朝日遺跡	清須市西田中長堀 89	株式会社イビソク	R1. 10. 16	店舗	本発掘調査	73	R1. 11. 16 ~ R1. 12. 28	2492	R1. 11. 1
清須市	朝日遺跡	清須市西田中	公益財団法人 愛 知県教育・スポー ツ振興財団	R1. 10. 25	ガス等	本発掘調査	21	R1. 12. 2 ~ R1. 12. 27	2551	R1. 11. 14
清須市	清洲城下町 遺跡	清須市一場矢倉	公益財団法人 愛 知県教育・スポー ツ振興財団	R1. 12. 17	道路	本発掘調査	205	R2. 2. 3 ~ R2. 3. 31	3140	R2. 1. 14
江南市	二子山古 墳、岩塚浦 遺跡、榛原 遺跡	江南市曾本町	株式会社アーキジ オ	R1. 12. 2	区画整理	確認調査	33. 4h	R2. 1. 6 ~ R2. 1. 31	2869	R1. 12. 9
大口町	白木遺跡	丹羽郡大口町豊田 一丁目	公益財団法人 愛 知県教育・スポー ツ振興財団	R1. 12. 24	道路	本発掘調査	370	R2. 2. 3 ~ R2. 3. 6	3141	R2. 1. 14
日進市	金萩遺跡、 I-9 号窯、I- G-10 号窯	日進市北新町金萩 11-1、24、211-1、 東口論義 304-60	公益財団法人 瀬 戸市文化振興財団	R1. 12. 5	区画整理	確認調査	30	R2. 1. 7 ~ R2. 2. 28	3022	R1. 12. 19

市町村名	遺跡の名称	所在地	届出者	届出日付	調査の目的	調査種別	調査面積 (㎡)	調査期間	県文書番号	
									30 教生	通知日付
大府市	棧敷貝塚	大府市朝日町五丁目	ナカシヤクリエイト株式会社	R1. 8. 8	宅地造成	本発掘調査	80	R1. 9. 1 ~ R1. 9. 20	1731	R1. 8. 20
大府市	棧敷貝塚	大府市朝日町五丁目	ナカシヤクリエイト株式会社	R1. 10. 2	宅地造成	本発掘調査	13	R1. 10. 1 ~ R1. 10. 31	2217	R1. 10. 3
安城市	向田遺跡、 亀塚遺跡	安城市桜井町、東町	公益財団法人 愛知県教育・スポーツ振興財団	R1. 11. 26	河川	本発掘調査	440	R2. 1. 6 ~ R2. 3. 19	2789	R1. 12. 2
豊田市	伊保古瓦出土地	豊田市保見町六反田	名古屋大学	R1. 5. 21	学術研究	確認調査	100	R1. 8. 19 ~ R1. 9. 30	864	R1. 6. 14
豊田市	高橋遺跡	豊田市上野町7丁目98-1、98-2、99、100、102、103	株式会社イビソク	R2. 3. 24	宅地造成	本発掘調査	800	R2. 4. 30 ~ R2. 5. 31	4291	R2. 3. 30
設楽町	大空前遺跡	北設楽郡設楽町大字川向大空前	公益財団法人 愛知県教育・スポーツ振興財団	H31. 3. 29	ダム	確認調査	80	R1. 5. 7 ~ R1. 7. 31	271	R1. 4. 19
設楽町	上ヲロウ・ 下ヲロウ遺跡	北設楽郡設楽町大字川向字上ヲロウ・下ヲロウ	公益財団法人 愛知県教育・スポーツ振興財団	H31. 3. 29	ダム	本発掘調査	3, 600	R1. 5. 7 ~ R2. 1. 31	272	R1. 4. 19
設楽町	石原遺跡	北設楽郡設楽町川向石原	公益財団法人 愛知県教育・スポーツ振興財団	H31. 4. 10	ダム	本発掘調査	6, 800	R1. 5. 13 ~ R2. 1. 31	276	R1. 4. 19
設楽町	万瀬遺跡	北設楽郡設楽町川向字マンゼ	公益財団法人 愛知県教育・スポーツ振興財団	H31. 4. 10	ダム	本発掘調査	8, 200	R1. 5. 7 ~ R2. 1. 31	277	R1. 4. 19
新城市	萩平遺跡	新城市川路萩平105~108	愛知学院大学	R1. 7. 6	学術研究	確認調査	80	R1. 8. 28 ~ R1. 9. 6	1595	R1. 8. 9
豊橋市	深田 B~F 古窯	豊橋市東細谷町	株式会社二友組	R1. 4. 8	その他開発	本発掘調査	27, 350	R1. 5. 8 ~ R1. 6. 30	415	R1. 5. 8
豊川市	花の木古墳群	豊川市大木町	公益財団法人 愛知県教育・スポーツ振興財団	R1. 4. 3	道路	本発掘調査	60	R1. 5. 10 ~ R1. 10. 10	279	R1. 4. 19

②99 条による報告

市町村名	遺跡の名称	所在地	調査主体	届出日付	調査の目的	調査種別	調査面積 (㎡)	調査期間	県文書番号	
									31 教生	通知日付
名古屋市	名古屋城跡	名古屋市中区二の丸1番	市教委	H31. 4. 2	遺跡整備	試掘調査	40	H31. 2. 6 ~ H31. 2. 14	134	H31. 4. 8
名古屋市	名古屋城跡	名古屋市中区二の丸	市教委	R1. 11. 21	遺跡整備	試掘調査	40	R1. 9. 6 ~ R1. 10. 7	2755	R1. 11. 26
名古屋市	瑞穂遺跡	名古屋市昭和区豊岡通2-16-3	市教委	R1. 7. 16	個人住宅	本発掘調査	98	R1. 5. 13 ~ R1. 6. 28	1427	R1. 7. 25
名古屋市	H-G-8号窯跡	名古屋市千種区田代町字瓶杓地内	市教委	R1. 8. 29	その他開発	本発掘調査	250	H31. 4. 1 ~ R1. 8. 1	1907	R1. 9. 4
名古屋市	西大久手古墳	名古屋市守山区大字上志段味字大久手下	市教委	R1. 12. 24	学術研究	本発掘調査	200	R1. 10. 7 ~ R1. 12. 17	3504	R2. 2. 10
一宮市	(周知の埋蔵文化包蔵地外)	一宮市丹陽町九日市場字上田82ほか	市教委	R1. 7. 10	その他建物	試掘調査	8	R1. 6. 25 ~ R1. 6. 25	1828	R1. 8. 27
瀬戸市	内田町遺跡	瀬戸市内田町2-24ほか	市教委	R1. 3. 19	区画整理	確認調査	57	R1. 3. 5 ~ R1. 3. 15	65	H31. 4. 4
瀬戸市	今村城跡	瀬戸市共栄通5丁目26ほか	市教委	R1. 5. 17	その他建物	確認調査	48	R1. 5. 8 ~ R1. 5. 10	849	R1. 6. 13
瀬戸市	内田町遺跡	瀬戸市三沢町2-1ほか	市教委	R1. 6. 28	区画整理	確認調査	36	R1. 6. 3 ~ R1. 6. 21	1439	R1. 7. 25
瀬戸市	石田遺跡	瀬戸市池田町55-1	市教委	R1. 7. 19	宅地造成	確認調査	7	R1. 7. 9 ~ R1. 7. 12	1829	R1. 8. 27
瀬戸市	若宮遺跡	瀬戸市若宮町3-85	市教委	R1. 5. 23	宅地造成	確認調査	33	R1. 5. 13 ~ R1. 5. 16	1830	R1. 8. 27
瀬戸市	若宮遺跡	瀬戸市若宮町3-85の一部	市教委	R1. 8. 5	宅地造成	本発掘調査	147	R1. 8. 5 ~ R1. 10. 15	1844	R1. 8. 29
瀬戸市	広久手C3号窯跡	瀬戸市広久手町264	市教委	R2. 3. 16	学術研究	確認調査	29	R2. 2. 21 ~ R2. 3. 9	4071	R2. 3. 18
春日井市	桜佐五反田遺跡	春日井市桜佐町字上五反田地内	市教委	H31. 3. 29	区画整理	確認調査	48	H31. 3. 22 ~ H31. 3. 22	73	H31. 4. 4
春日井市	桜佐下五反田遺跡	春日井市桜佐町字下五反田地内	市教委	H31. 4. 2	区画整理	本発掘調査	7, 000	H30. 9. 6 ~ H31. 3. 26	128	H31. 4. 8
春日井市	桜佐下五反田遺跡	春日井市桜佐町字下五反田地内	市教委	H31. 4. 8	区画整理	本発掘調査	11, 000	H29. 5. 23 ~ H31. 3. 26	133	H31. 4. 8
春日井市	桜佐上五反田遺跡	春日井市桜佐町字上五反田地内	市教委	H31. 4. 26	区画整理	本発掘調査	477	H31. 4. 11 ~ H31. 4. 25	450	R1. 5. 9
春日井市	(周知の埋蔵文化包蔵地外)	春日井市朝宮町4-1	市教委	R1. 5. 22	その他開発	試掘調査	45	R1. 4. 25 ~ R1. 4. 25	700	R1. 5. 28
春日井市	オフジ古墳	春日井市大泉町字山畑1010	市教委	R1. 5. 29	その他開発	本発掘調査	7	R1. 5. 9 ~ R1. 5. 16	799	R1. 6. 5

市町村名	遺跡の名称	所在地	調査主体	届出日付	調査の目的	調査種別	調査面積 (㎡)	調査期間	県文書番号	
									31 教 生	通知日付
春日井市	神領海東遺跡	春日井市神領町 1-6-2 ほか	市教委	R1. 7. 9	その他建物	確認調査	20	R1. 7. 2 ~ R1. 7. 2	1438	R1. 7. 25
春日井市	(周知の埋蔵文化包蔵地外)	春日井市大手田西町 3-8-1 ほか	市教委	R1. 8. 14	住宅	試掘調査	12	R1. 8. 7 ~ R1. 8. 7	1836	R1. 8. 27
春日井市	(周知の埋蔵文化包蔵地外)	春日井市黒鉾町字大久手地内	市教委	R1. 9. 5	区画整理	試掘調査	440	R1. 6. 5 ~ R1. 8. 29	1952	R1. 9. 9
春日井市	(周知の埋蔵文化包蔵地外)	春日井市掘ノ内町 4-6-42	市教委	R1. 9. 18	個人住宅	試掘調査	7	R1. 9. 12 ~ R1. 9. 12	2122	R1. 9. 27
春日井市	熊野西田面遺跡	春日井市熊野町字高見地内	市教委	R1. 12. 4	区画整理	本発掘調査	650	R1. 11. 5 ~ R1. 11. 27	3496	R2. 2. 10
春日井市	(周知の埋蔵文化包蔵地外)	春日井市篠木町 6-9-1	市教委	R1. 12. 20	住宅	試掘調査	3	R1. 12. 19 ~ R1. 12. 19	3502	R2. 2. 10
春日井市	(周知の埋蔵文化包蔵地外)	春日井市宮町下夕原 22-1 ほか	市教委	R1. 12. 24	住宅	試掘調査	10	R1. 12. 19 ~ R1. 12. 19	3503	R2. 2. 10
春日井市	(周知の埋蔵文化包蔵地外)	春日井市下市場町 6-3-1	市教委	R2. 1. 29	個人住宅	試掘調査	5	R2. 1. 22 ~ R2. 1. 22	3661	R2. 1. 19
春日井市	下市場遺跡	春日井市下市場 6-3-1	市教委	R2. 2. 18	個人住宅	本発掘調査	105	R2. 1. 31 ~ R2. 2. 15	3766	R2. 2. 25
春日井市	(周知の埋蔵文化包蔵地外)	春日井市大泉町字山畑 847 ほか	市教委	R2. 2. 25	工場	試掘調査	20	R2. 2. 18 ~ R2. 2. 19	3898	R2. 3. 6
犬山市	丸ノ内遺跡・丸ノ内鍛冶遺跡	犬山市大字犬山字北古券 8 ほか	市教委	H31. 4. 16	その他建物	本発掘調査	312	H31. 4. 16 ~ R1. 6	447	R2. 5. 9
犬山市	丸ノ内遺跡・丸ノ内鍛冶遺跡	犬山市大字犬山字北古券 8	市教委	R1. 9. 18	その他建物	本発掘調査	312	H31. 4. 16 ~ R1. 7. 1	2123	R. 9. 27
小牧市	松山遺跡	小牧市外堀一丁目 112 番 ほか	市教委	R1. 6. 26	宅地造成	確認調査	15	R1. 6. 10 ~ R1. 6. 20	1183	R1. 7. 8
小牧市	上御園遺跡	小牧市掘の内 5-105 ほか	市教委	R1. 8. 5	宅地造成	確認調査	12	R1. 7. 16 ~ R1. 7. 26	1835	R1. 8. 27
小牧市	南外山遺跡	小牧市大字北外山字南屋敷 1501-3 の一部	市教委	R1. 9. 11	個人住宅	確認調査	7	R1. 9. 2 ~ R1. 9. 6	2024	R1. 9. 13
小牧市	北外山入鹿新田南屋敷遺跡	小牧市中央町 5-291	市教委	R1. 12. 2	住宅	確認調査	6	R1. 12. 2 ~ R1. 12. 5	3646	R2. 2. 19
小牧市	南外山遺跡	小牧市尾張土地計画事業小牧南土地区画整理事業 163-2 街区 7-2	市教委	R1. 12. 6	個人住宅	本発掘調査	119	R1. 12. 6 ~ R1. 12. 6	3648	R2. 2. 18
稲沢市	舟橋宮裏遺跡	稲沢市舟橋町 514-1	市教委	H31. 3. 15	道路	試掘調査	2	H31. 3. 14 ~ H31. 3. 14	61	H31. 4. 4
稲沢市	下津小井戸遺跡	稲沢市下津片町 153	市教委	R1. 6. 12	個人住宅	確認調査	2	R1. 6. 12 ~ R1. 6. 12	1421	R1. 7. 25
稲沢市	尾張国府跡	稲沢市稲島法成寺下山ノ内 26	市教委	R2. 2. 18	個人住宅	確認調査	2	R2. 2. 18 ~ R2. 2. 18	3763	R2. 2. 25
稲沢市	重本・池辺遺跡	稲沢市重本 2-56 ほか	市教委	R2. 2. 18	その他建物	確認調査	2	R2. 2. 18 ~ R2. 2. 18	3764	R2. 2. 25
岩倉市	御山寺遺跡	岩倉市石仏町御山寺地内	市教委	R1. 3. 12	公園造成	確認調査	24	R2. 3. 10 ~ R2. 3. 28	4057	R2. 3. 18
豊明市	沓掛村岩遺跡	豊明市沓掛町十三塚 1 ほか	市教委	R1. 7. 16	その他建物	試掘調査	16	R1. 7. 12 ~ R1. 7. 12	1423	R1. 7. 25
豊明市	姥子中世 2 号窯遺跡	豊明市栄町姥子 27-1 ほか	市教委	R1. 8. 21	個人住宅	試掘調査	12	R1. 3. 31 ~ R1. 7. 31	1906	R1. 9. 4
豊明市	柿ノ木塚遺跡	豊明市沓掛町柿ノ木 ほか	市教委	R1. 9. 5	その他開発	確認調査	50	R1. 6. 18 ~ R1. 6. 19	1988	R1. 9. 12
清須市	清洲城下町遺跡	清須市清洲地内	市教委	R1. 6. 20	区画整理	本発掘調査	833	R1. 2. 5 ~ R1. 6. 5	1181	R1. 7. 8
清須市	小田井城跡	清須市西枇杷島町城並 2-1-9 ほか	市教委	R1. 12. 24	その他建物	確認調査	10	R1. 12. 16 ~ R1. 12. 16	3506	R2. 2. 10
清須市	白弓遺跡	清須市春日白弓 43 ほか	市教委	R2. 2. 26	その他建物	確認調査	18	R2. 2. 21 ~ R2. 2. 21	4054	R2. 3. 18
東海市	畑間・東畑遺跡	東海市大田町東畑、的場地内	市教委	R1. 9. 2	区画整理	本発掘調査	380	R1. 7. 10 ~ R1. 12. 20	1950	H1. 9. 9
大府市	寺田遺跡・横根城跡	大府市横根町寺田 100 番地 ほか	市教委	H31. 4. 16	宅地造成	確認調査	46	H31. 3. 19 ~ H31. 3. 19	432	R1. 5. 8
大府市	(周知の埋蔵文化包蔵地外)	大府市共和町児子廻間 19-69	市教委	R1. 6. 25	宅地造成	確認調査	11	R1. 6. 14 ~ R1. 6. 14	1420	R1. 7. 25
大府市	棧敷貝塚	大府市朝日町 5-22-2 ほか	市教委	R1. 11. 7	宅地造成	確認調査	20	R1. 9. 18 ~ R1. 9. 18	2749	R1. 11. 26
大府市	藤井宮御酒瓶子出土地・平子 B 古窯	大府市横根町中村 1-1 ほか	市教委	R2. 1. 14	区画整理	確認調査	61	R1. 12. 18 ~ R1. 12. 19	3649	R2. 2. 18

市町村名	遺跡の名称	所在地	調査主体	届出日付	調査の目的	調査種別	調査面積 (㎡)	調査期間	県文書番号	
									31 教 生	通知日付
大府市	石丸遺跡	大府市北崎町城畑 16 ほか	市教委	R2. 3. 5	宅地造成	確認調査	57	R2. 2. 12 ~ R2. 2. 14	4055	R2. 3. 5
美浜町	奥田石畑製塩遺跡	美浜町大字奥田石畑 158 ほか	市教委	H31. 4. 9	その他開発	確認調査	120	R1. 1. 24 ~ R1. 2. 23	434	R1. 5. 8
岡崎市	岡崎城総掘跡	岡崎市伝馬通南 3-39 地先	市教委	R1. 8. 14	遺跡整備	確認調査	27	R1. 8. 19 ~ R1. 9. 10	1843	R1. 8. 29
岡崎市	岡崎城総掘跡	岡崎市伝馬通南 3-39 地先	市教委	R1. 9. 6	遺跡整備	確認調査	27	R1. 8. 19 ~ R1. 9. 5	2023	R1. 9. 13
岡崎市	岡崎城菅生川南岸組屋敷跡	岡崎市明大寺本町 1-1-1	市教委	R1. 9. 12	その他建物	試掘調査	76	R1. 7. 16 ~ R1. 7. 31	2076	R1. 9. 24
岡崎市	真宮遺跡	岡崎市六名 1-10-8	市教委	R1. 10. 3	住宅	本発掘調査	70	R1. 10. 3 ~ R1. 10. 10	2542	R1. 11. 14
岡崎市	岡崎城跡	岡崎市康生町 561-1	市教委	R1. 12. 18	遺跡整備	確認調査	158	R2. 1. 14 ~ R2. 2. 28	3501	R2. 2. 10
岡崎市	高木遺跡	岡崎市柱 5-5-6 ほか	市教委	R1. 12. 20	住宅	本発掘調査	138	R2. 1. 7 ~ R2. 1. 31	3643	R2. 2. 19
刈谷市	野田城	刈谷市野田町西屋敷 156-1	市教委	H31. 3. 18	個人住宅	試掘調査	1	H31. 3. 12 ~ H31. 3. 12	63	H31. 4. 4
刈谷市	半崎貝塚	刈谷市泉田町半崎 175	市教委	R1. 9. 27	個人住宅	確認調査	1	R1. 9. 19 ~ R1. 9. 20	2255	R1. 10. 7
刈谷市	絵下城跡	刈谷市泉田町絵下城 36-47	市教委	R1. 12. 10	個人住宅	確認調査	1	R1. 11. 29 ~ R1. 12. 19	3511	R1. 2. 10
刈谷市	中手山貝塚	刈谷市中手町 5-96 ほか	市教委	R1. 12. 26	その他開発	確認調査	24	R1. 12. 9 ~ R1. 12. 16	3642	R2. 2. 14
刈谷市	上カス貝塚	刈谷市一ツ木町 7-27-35	市教委	R2. 1. 7	個人住宅	確認調査	1	R1. 12. 26 ~ R1. 12. 26	3644	R2. 2. 18
刈谷市	半崎貝塚	刈谷市泉田町半崎 105	市教委	R2. 1. 15	個人住宅	確認調査	1	R2. 1. 7 ~ R2. 1. 9	3645	R2. 2. 19
刈谷市	絵下城	刈谷市泉田町絵下城 92-1	市教委	R2. 1. 16	個人住宅	確認調査	1	R2. 1. 16 ~ R2. 1. 16	3654	R2. 2. 18
刈谷市	上池貝塚	刈谷市上池 125-1 ほか	市教委	R2. 2. 5	住宅	確認調査	1	R2. 2. 2 ~ R2. 2. 2	3663	R2. 2. 18
刈谷市	上池貝塚	刈谷市今川町上池 127-3 ほか	市教委	R2. 2. 5	個人住宅	確認調査	1	R2. 2. 11 ~ R2. 2. 11	3762	R2. 2. 25
安城市	寺領庵寺	安城市寺領町牛塚 67-1	市教委	H31. 3. 29	個人住宅	本発掘調査	76	H31. 3. 13 ~ H31. 3. 26	151	H31. 4. 8
安城市	榎前井杭山遺跡	安城市榎前井杭山 66 ほか	市教委	H31. 4. 27	個人住宅	確認調査	8	H31. 4. 19 ~ H31. 4. 19	451	R1. 5. 9
安城市	東別所屋敷遺跡	安城市東別所屋敷 73	市教委	R1. 5. 1	その他建物	確認調査	15	H31. 4. 16 ~ H31. 4. 18	695	R1. 5. 28
安城市	塚下遺跡	安城市古井町西川 60 番 1 ほか	市教委	H31. 4. 27	個人住宅	確認調査	45	H31. 4. 23 ~ H31. 4. 24	696	R1. 5. 28
安城市	本神遺跡	安城市古井町井ノ池 4 番	市教委	R1. 5. 2	個人住宅	試掘調査	6	H31. 4. 30 ~ H31. 4. 30	697	R1. 5. 28
安城市	坂戸・三本木遺跡	安城市安城町三本木 69-1 ほか	市教委	R1. 6. 25	その他建物	本発掘調査	155	H31. 4. 20 ~ R1. 6. 18	1424	R1. 7. 24
安城市	寺領庵寺跡	安城市寺領町久後 58-1	市教委	R1. 6. 27	住宅	本発掘調査	158	R1. 5. 28 ~ R1. 6. 21	1425	R1. 7. 25
安城市	城向遺跡	安城市桜井町城向 66-1 ほか	市教委	R1. 7. 4	区画整理	確認調査	15	R1. 5. 15 ~ R1. 5. 15	1426	R1. 7. 25
安城市	桜井城跡	安城市安城桜井駅周辺特定土地区画整理事業 117-4	市教委	R1. 7. 17	個人住宅	本発掘調査	69	R1. 6. 11 ~ R1. 7. 10	1428	R1. 7. 25
安城市	山伏塚古墳	安城市桜井町印内南分 32 ほか	市教委	R1. 7. 17	住宅	確認調査	12	R1. 7. 12 ~ R1. 7. 12	1429	R1. 7. 25
安城市	寺領庵寺跡	安城市寺領町牛家 67-3	市教委	R1. 8. 10	個人住宅	本発掘調査	180	R1. 7. 23 ~ R1. 8. 21	1909	R1. 9. 4
安城市	横根畑遺跡	安城市東栄町 5-6-1	市教委	R1. 8. 31	住宅	確認調査	8	R1. 8. 10 ~ R1. 8. 10	1951	R1. 9. 9
安城市	寺領庵寺	安城市寺領町牛家 67-4	市教委	R1. 8. 31	個人住宅	本発掘調査	70	R1. 8. 20 ~ R1. 9. 22	1953	R1. 9. 9
安城市	桜井城跡	安城市桜井町城向 27-1 ほか	市教委	R1. 9. 18	区画整理	確認調査	8	R1. 9. 10 ~ R1. 9. 10	2120	R1. 9. 27
安城市	桜井城跡	安城市安城桜井駅周辺特定土地区画整理事業 117-5-2	市教委	R1. 9. 18	個人住宅	確認調査	4	R1. 9. 10 ~ R1. 9. 10	2121	R1. 9. 27
安城市	城向遺跡	安城市安城桜井駅周辺特定土地区画整理事業 118-23	市教委	R1. 10. 1	個人住宅	確認調査	8	R1. 9. 25 ~ R1. 9. 25	2253	R1. 10. 7
安城市	桜井城跡	安城市安城桜井駅周辺特定土地区画整理事業 117-5-1 ほか	市教委	R1. 10. 1	個人住宅	本発掘調査	30	R1. 9. 17 ~ R1. 9. 25	2254	R1. 10. 7
安城市	東別所屋敷遺跡	安城市東別所屋敷 73-1 ほか	市教委	R1. 10. 16	個人住宅	本発掘調査	219	R1. 8. 20 ~ R1. 10. 9	2548	R1. 11. 14
安城市	姫小川城跡	安城市東町市獅子塚 63-29 ほか	市教委	R1. 10. 22	個人住宅	確認調査	5	R1. 10. 15 ~ R1. 10. 15	2549	R1. 11. 14
安城市	姫小川城跡	安城市東町市獅子塚 63-29 ほか	市教委	R1. 10. 30	個人住宅	本発掘調査	30	R1. 10. 16 ~ R1. 10. 24	2550	R1. 11. 14
安城市	山伏塚古墳	安城市桜井町印内南分 32 ほか	市教委	R1. 11. 13	住宅	本発掘調査	130	R1. 11. 5 ~ R1. 11. 7	2742	R1. 11. 26
安城市	本證寺境内	安城市野寺町野寺 78	市教委	R1. 11. 20	個人住宅	確認調査	3	R1. 11. 13 ~ R1. 11. 13	2743	R1. 11. 26
安城市	太田古屋敷跡	安城市川島町太田屋敷 42 ほか	市教委	R1. 12. 13	宅地造成	試掘調査	14	R1. 12. 10 ~ R1. 12. 10	3500	R2. 2. 10
安城市	保科正直邸跡	安城市山崎町大手 66-2 ほか	市教委	R1. 12. 19	その他開発	確認調査	28	R1. 10. 8 ~ R1. 12. 12	3505	R2. 2. 10
安城市	中狭間遺跡	安城市桜井町中狭間 35-1	市教委	R2. 1. 14	その他建物	確認調査	4	R2. 1. 9 ~ R2. 1. 9	3652	R2. 2. 19

市町村名	遺跡の名称	所在地	調査主体	届出日付	調査の目的	調査種別	調査面積 (㎡)	調査期間	県文書番号	
									31 教 生	通知日付
安城市	安城古城跡	安城市安城町馬池 115-13	市教委	R2. 1. 24	個人住宅	試掘調査	4	R2. 1. 15 ~ R2. 1. 15	3655	R2. 2. 19
安城市	前畑遺跡	安城市高木町下屋敷 71-1	市教委	R2. 2. 18	個人住宅	試掘調査	4	R2. 2. 5 ~ R2. 2. 5	3767	R2. 2. 25
安城市	蛭畔遺跡	安城市池浦町池西 5	市教委	R2. 2. 26	個人住宅	確認調査	4	R2. 2. 18 ~ R2. 2. 18	3899	R2. 3. 6
安城市	城向遺跡	安城市桜井町市城向 87	市教委	R2. 2. 21	区画整理	確認調査	15	R2. 2. 12 ~ R2. 2. 12	3900	R2. 3. 6
安城市	堀内貝塚遺跡	安城市堀内町 140-3 ほか	市教委	R2. 3. 5	その他建物	試掘調査	12	R2. 2. 26 ~ R2. 2. 26	4053	R2. 3. 18
西尾市	西尾城	西尾市錦城町地内	市教委	H31. 3. 15	遺跡整備	確認調査	30	H31. 3. 5 ~ H31. 3. 13	67	H31. 4. 4
西尾市	志貴野廃寺	西尾市志貴野町宮前 91-1	市教委	R1. 5. 31	個人住宅	試掘調査	10	R1. 5. 16 ~ R1. 5. 16	1182	R1. 7. 8
西尾市	高畑遺跡	西尾市高島町 5-38	市教委	R1. 7. 19	その他建物	確認調査	6	R1. 7. 17 ~ R1. 7. 17	1826	R1. 8. 27
西尾市	国森遺跡	西尾市国森町稲葉地内	市教委	R1. 11. 1	区画整理	確認調査	31	R1. 8. 20 ~ R1. 8. 20	3494	R2. 2. 10
西尾市	巨海遺跡・長寿尼寺跡	西尾市巨海町北脇 34	市教委	R1. 11. 28	住宅	確認調査	16	R1. 11. 21 ~ R1. 11. 21	3497	R2. 2. 10
西尾市	荒川城(八ツ面古城)	西尾市八ツ面町市場 35-ほか	市教委	R2. 1. 15	その他建物	確認調査	9	R2. 1. 15 ~ R2. 1. 15	3653	R2. 2. 18
西尾市	平子 2 号墳	西尾市一色町佐久島平古 35-2	市教委	R2. 2. 8	遺跡整備	確認調査	30	R2. 1. 15 ~ R2. 2. 6	3760	R2. 2. 25
西尾市	実相安国禅寺遺跡	西尾市上町下屋敷 15	市教委	R2. 3. 4	その他建物	確認調査	270	R2. 3. 13 ~ R2. 3. 3	4056	R2. 3. 18
豊田市	武節城跡	豊田市武節町シロ山 186-2 ほか	市教委	H31. 3. 27	観光開発	確認調査	35	H31. 3. 6 ~ H31. 3. 8	72	H31. 4. 4
豊田市	寺部遺跡	豊田市上野町 1 丁目ほか	市教委	H31. 3. 27	区画整理	本発掘調査	6,922	H29. 11. 13 ~ H30. 9. 30	78	H31. 3. 27
豊田市	寺部遺跡	豊田市上野町 1 丁目ほか	市教委	H31. 3. 27	区画整理	本発掘調査	4,300	H30. 8. 16 ~ H31. 3. 29	80	H31. 3. 27
豊田市	浅谷町大屋遺跡	豊田市浅谷町地内	市教委	H31. 3. 29	道路	確認調査	41	H30. 12. 26 ~ H30. 12. 26	424	R1. 5. 8
みよし市	荒畑遺跡	みよし市三好町上 16	市教委	H31. 3. 27	宅地造成	試掘調査	18	H31. 3. 20 ~ H31. 3. 20	69	H31. 4. 4
みよし市	荒畑遺跡	みよし市三好町上 222	市教委	H31. 3. 26	個人住宅	試掘調査	126	H31. 3. 25 ~ H31. 3. 25	71	H31. 4. 4
みよし市	打越北屋敷遺跡	みよし市打越町南屋敷 20-1 ほか	市教委	H31. 4. 27	個人住宅	試掘調査	6	H31. 4. 25 ~ H31. 4. 25	698	R1. 5. 28
みよし市	荒畑遺跡	みよし市園原 2 丁目 9-16	市教委	R1. 5. 28	個人住宅	試掘調査	20	H31. 4. 24 ~ H31. 4. 24	699	R1. 5. 28
みよし市	福谷城跡	みよし市福谷町西荒井 18-2	市教委	R1. 7. 23	個人住宅	試掘調査	8	R1. 7. 16 ~ R1. 7. 16	1827	R1. 8. 27
みよし市	明知城	みよし市打明知町下屋敷 67-1	市教委	R1. 8. 14	個人住宅	試掘調査	10	R1. 7. 31 ~ R1. 7. 31	1833	R1. 8. 27
みよし市	小金下遺跡	みよし市助生町小金下 2-14 ほか	市教委	R1. 7. 30	その他開発	試掘調査	100	R1. 6. 21 ~ R1. 6. 21	1834	R1. 8. 27
みよし市	打越北屋敷遺跡	みよし市打越町南屋敷 40-1	市教委	R1. 8. 27	個人住宅	試掘調査	8	R1. 6. 10 ~ R1. 6. 10	1908	R1. 9. 4
みよし市	小金下遺跡	みよし市助生町小金下 42	市教委	R1. 9. 11	その他建物	試掘調査	2	R1. 9. 10 ~ R1. 9. 10	2074	R1. 9. 24
みよし市	打越北屋敷遺跡	みよし市打越町南屋敷 22	市教委	R1. 8. 30	個人住宅	試掘調査	15	R1. 8. 29 ~ R1. 8. 29	2075	R1. 9. 24
みよし市	打越北屋敷遺跡	みよし市打越町下屋敷 13	市教委	R1. 8. 30	個人住宅	試掘調査	20	R1. 8. 2 ~ R1. 8. 2	2544	R1. 11. 14
みよし市	(周知の埋蔵文化包蔵地外)	みよし市福田町東屋敷 77-1	市教委	R1. 10. 11	その他開発	試掘調査	2	R1. 8. 13 ~ R1. 8. 13	2545	R1. 11. 14
みよし市	荒畑遺跡・三吉城	みよし市三好町前畑	市教委	R1. 10. 11	ガス等	試掘調査	11	R1. 8. 21 ~ R1. 8. 21	2546	R1. 11. 14
みよし市	物由遺跡	みよし市福田町物由 40-4	市教委	R1. 10. 11	個人住宅	試掘調査	20	R1. 9. 12 ~ R1. 9. 12	2547	R1. 10. 14
みよし市	小坂遺跡	みよし市助生町辰巳山 31-1 ほか	市教委	R1. 10. 11	宅地造成	試掘調査	23	R1. 10. 17 ~ R1. 10. 17	2552	R1. 10. 14
みよし市	荒畑遺跡	みよし市三好町上 270-1 ほか	市教委	R1. 10. 24	ガス等	試掘調査	12	R1. 10. 28 ~ R1. 10. 28	2744	R1. 11. 26
みよし市	荒畑遺跡	みよし市三好町上 61 ほか	市教委	R1. 11. 1	ガス等	試掘調査	10	R1. 10. 28 ~ R1. 10. 28	2745	R1. 11. 26
みよし市	荒畑遺跡	みよし市三好町上 75-77	市教委	R1. 11. 1	個人住宅	確認調査	70	R1. 11. 12 ~ R1. 11. 12	2746	R1. 11. 26
みよし市	後田遺跡	みよし市明知町溝坂 57	市教委	R1. 11. 19	ガス等	試掘調査	2	R1. 9. 25 ~ R1. 9. 25	2747	R1. 11. 26
みよし市	物由遺跡	みよし市福田町物由 40-7	市教委	R1. 11. 19	その他建物	試掘調査	7	R1. 8. 3 ~ R1. 8. 3	2748	R1. 11. 26
みよし市	寺山遺跡	みよし市黒笹町桐山 25 ほか	市教委	R1. 11. 26	道路	試掘調査	15	R1. 10. 8 ~ R1. 10. 10	3495	R2. 2. 10
みよし市	(周知の埋蔵文化包蔵地外)	みよし市三好町前田 4-3	市教委	R1. 11. 29	個人住宅	試掘調査	15	R1. 11. 5 ~ R1. 11. 5	3498	R1. 2. 10
みよし市	了喜院跡	みよし市福谷町鑪ノ洞 8-1	市教委	R2. 1. 28	個人住宅	試掘調査	3	R2. 1. 16 ~ R2. 1. 17	3657	R2. 2. 19
みよし市	八和田山遺跡	みよし市明知町八和田山 3-10	市教委	R2. 1. 28	工場	試掘調査	60	R1. 12. 12 ~ R2. 1. 21	3658	R2. 2. 19
みよし市	荒畑遺跡	みよし市三好上 14-1 ほか	市教委	R2. 1. 28	個人住宅	確認調査	8	R1. 12. 5 ~ R2. 1. 17	3659	R2. 2. 19
みよし市	打越北屋敷遺跡	みよし市打越町北屋敷 37-2 ほか	市教委	R2. 1. 28	個人住宅	試掘調査	8	R2. 1. 10 ~ R2. 1. 10	3660	R2. 2. 18
みよし市	荒畑遺跡	みよし市三好町赤羽根 44-1	市教委	R2. 2. 5	個人住宅	試掘調査	3	R2. 1. 29 ~ R2. 1. 29	3662	R2. 2. 18

市町村名	遺跡の名称	所在地	調査主体	届出日付	調査の目的	調査種別	調査面積 (㎡)	調査期間	県文書番号	
									31 教 生	通知日付
みよし市	了喜院跡	みよし市福谷町鑰之洞8-3	市教委	R2. 3. 13	個人住宅	試掘調査	5	R2. 3. 5 ~ R2. 3. 5	4072	R2. 3. 18
みよし市	荒畑遺跡	みよし市三好町上179-1	市教委	R2. 3. 13	個人住宅	確認調査	23	R2. 3. 3 ~ R2. 3. 3	4073	R2. 3. 18
みよし市	荒畑遺跡	みよし市三好町赤羽根28-1 ほか	市教委	R2. 3. 13	その他建物	試掘調査	7	R2. 2. 18 ~ R2. 2. 19	4074	R2. 3. 18
みよし市	打越上屋敷遺跡	みよし市打越町東屋敷30-4 ほか	市教委	R2. 3. 17	個人住宅	本発掘調査	73	R2. 3. 13 ~ R2. 3. 13	4095	R2. 3. 23
新城市	新城城跡(新城陣屋跡)	新城市字町並45 ほか	市教委	R2. 3. 28	その他建物	確認調査	5	H31. 3. 28 ~ H31. 3. 28	156	H31. 4. 8
豊橋市	小谷遺跡	豊田市西高師町小谷5-5	市教委	H31. 2. 4	個人住宅	本発掘調査	86	H31. 1. 21 ~ H31. 1. 31	97	H31. 4. 5
豊橋市	西側遺跡・西側古墓群	豊橋市牛川町西側、東側地内	市教委	H31. 3. 29	区画整理	本発掘調査	880	H30. 4. 1 ~ H31. 3. 29	154	H31. 4. 8
豊橋市	吉田城跡・飽海遺跡	豊橋市今橋町地内	市教委	H31. 4. 1	学術研究	確認調査	173	H31. 2. 12 ~ H31. 3. 29	155	H31. 4. 8
豊橋市	境松遺跡、坂津寺貝塚、内田貝塚	豊橋市牟呂町境松、若宮地内	市教委	H31. 3. 29	区画整理	本発掘調査	5,040	H31. 4. 2 ~ H31. 3. 29	428	H31. 5. 8
豊橋市	山伏遺跡	豊橋市賀茂町字長畑26-1	市教委	H31. 4. 24	個人住宅	確認調査	6	H31. 4. 18 ~ H31. 4. 18	448	H31. 5. 9
豊橋市	橋良遺跡	豊橋市柱七番町14-1 ほか	市教委	H31. 4. 24	個人住宅	確認調査	4	H31. 4. 18 ~ H31. 4. 18	449	H31. 5. 9
豊橋市	飽海遺跡	豊橋市飽海町80番地	市教委	H31. 1. 18	その他建物	確認調査	2	H31. 1. 18 ~ H31. 1. 18	694	H31. 5. 28
豊橋市	吉田城跡・飽海遺跡	豊橋市八町通五丁目117-6	市教委	R1. 5. 8	その他開発	確認調査	4	H30. 4. 4 ~ R1. 4. 4	800	R1. 6. 5
豊橋市	吉田城跡・飽海遺跡	豊橋市八町通五丁目117-6	市教委	R1. 5. 10	その他建物	本発掘調査	140	R1. 5. 7 ~ R1. 6. 7	1419	R1. 7. 25
豊橋市	寺西遺跡	豊橋市石巻小野田町字寺西16	市教委	R1. 6. 28	個人住宅	確認調査	8	R1. 6. 26 ~ R1. 6. 26	1422	R1. 7. 25
豊橋市	橋良遺跡	豊橋市柱七番町245の一部	市教委	R1. 7. 31	個人住宅	確認調査	4	R1. 7. 29 ~ R1. 7. 29	1832	R1. 8. 27
豊橋市	石塚貝塚	豊橋市花田町石塚88	市教委	R1. 7. 4	住宅	確認調査	28	R1. 6. 12 ~ R1. 6. 27	1910	R1. 9. 4
豊橋市	多米東町遺跡	多米東町2-6-14 ほか	市教委	R1. 7. 9	個人住宅	確認調査	8	R1. 7. 8 ~ R1. 7. 8	1911	R1. 9. 4
豊橋市	西小鷹野遺跡	豊橋市西小鷹野1-6-10	市教委	R1. 7. 22	個人住宅	確認調査	4	R1. 6. 10 ~ R1. 6. 10	1912	R1. 9. 4
豊橋市	東田遺跡	豊橋市東田町81	市教委	R1. 9. 12	その他建物	確認調査	6	R1. 9. 9 ~ R1. 9. 9	2119	R1. 9. 27
豊橋市	石塚貝塚	豊橋市花田町字石塚22-1	市教委	R1. 10. 9	個人住宅	確認調査	2	R1. 10. 1 ~ R1. 10. 2	2543	R1. 11. 14
豊橋市	小谷遺跡	豊橋市西高師町小谷5-6	市教委	R1. 10. 23	個人住宅	本発掘調査	89	R1. 10. 15 ~ R1. 10. 31	2739	R1. 11. 26
豊橋市	牛川北遺跡	豊橋市牛川通1-5-8	市教委	R1. 11. 12	個人住宅	確認調査	2	R1. 11. 7 ~ R1. 11. 7	2741	R1. 11. 26
豊橋市	橋良遺跡	豊橋市柱七番町101 ほか	市教委	R1. 12. 2	住宅	確認調査	4	R1. 11. 28 ~ R1. 11. 28	3499	R2. 2. 10
豊橋市	野添遺跡・萱野遺跡	豊橋市石巻本町字中屋敷149-1	市教委	R2. 1. 14	その他建物	確認調査	4	R2. 1. 9 ~ R2. 1. 9	3650	R2. 2. 19
豊橋市	柿田遺跡・向イ遺跡	豊橋市嵩山町地内	市教委	R2. 1. 24	その他開発	確認調査	8	R2. 1. 21 ~ R2. 1. 21	3656	R2. 2. 19
豊橋市	坂井遺跡	豊橋市賀茂町字坂井65	市教委	R2. 2. 17	個人住宅	本発掘調査	160	R2. 2. 3 ~ R2. 2. 14	3901	R2. 3. 6
豊橋市	大沢B-1号竈	豊橋市大岩町地内	市教委	R2. 2. 28	公園造成	確認調査	20	R2. 2. 25 ~ R2. 2. 25	3902	R2. 3. 6
豊橋市	曲松遺跡	豊橋市大岩町字北田49 ほか	市教委	R2. 3. 12	住宅	確認調査	4	R2. 3. 11 ~ R2. 3. 11	4096	R2. 3. 23
豊橋市	吉田城跡・飽海遺跡	豊橋市今橋町地内	市教委	R2. 3. 11	学術研究	確認調査	170	R2. 2. 3 ~ R2. 3. 31	4295	R2. 3. 30
豊橋市	西側遺跡・西側古墓群	豊橋市牛川町字西側地内	市教委	R2. 1. 28	区画整理	本発掘調査	374	R1. 7. 10 ~ R2. 1. 24	4296	R2. 3. 30
豊橋市	坂津寺貝塚・内田貝塚・境松遺跡	豊橋市牟呂町字境松、若宮地内	市教委	R2. 3. 3	区画整理	本発掘調査	4,659	H31. 4. 2 ~ R2. 2. 28	4297	R2. 3. 30
豊川市	船山第1号墳	豊川市八幡町地内	市教委	R2. 3. 3	区画整理	本発掘調査	1,650	R1. 5. 30 ~ R2. 9. 30	4052	R2. 3. 18
田原市	神ノ竈第1~3号竈	田原市神ノ釜3-1 ほか	市教委	H31. 3. 29	その他建物	本発掘調査	40	H31. 3. 29 ~ H31. 3. 29	427	H31. 5. 8
田原市	神ノ釜古竈	田原市神ノ釜52	市教委	R2. 2. 5	道路	試掘調査	41	R2. 2. 5 ~ R2. 2. 5	3761	R2. 2. 25

(4) 土木工事等の届出・通知

①93条による届出

市町村	名称	所在地	届出者	届出日	工事の目的	県文書番号		指示事項
						31 教生	通知日付	
一宮市	浅野集落北遺跡	一宮市浅野字佐五山 48 地内	中部電力株式会社 電力ネットワークカンパニー	R1.9.4	ガス等	2137	R1.9.30	慎重工事
一宮市	浅野集落北遺跡	一宮市浅野字長島 5-2	個人	R1.12.27	その他開発	3551	R2.2.17	慎重工事
一宮市	浅野集落北遺跡	一宮市千秋町小山字高砂 29-3 地内	中部電力株式会社 電力ネットワークカンパニー	R2.2.4	ガス等	3810	R2.3.9	工事立会
一宮市	浅野大茶木遺跡	一宮市浅野字仰ノ木 30-1 地内	中部電力株式会社 電力ネットワークカンパニー	R1.5.23	ガス等	907	R1.6.18	工事立会
一宮市	浅野大茶木遺跡	一宮市浅野字卯ノ木 26 番	個人	R1.9.9	個人住宅	2511	R1.11.6	慎重工事
一宮市	浅野福寿庵遺跡	一宮市浅野字福寿庵 77 番	株式会社東栄住宅	R1.12.23	住宅	3550	R2.2.17	慎重工事
一宮市	浅野福寿庵遺跡	一宮市浅野字福寿庵 77 地内	中部電力株式会社 電力ネットワークカンパニー	R2.2.9	ガス等	3816	R2.3.9	慎重工事
一宮市	浅野正木山遺跡	一宮市浅野字正木山 25 番 2、4	個人	R1.11.6	個人住宅	2812	R1.12.3	慎重工事
一宮市	浅野正木山遺跡	一宮市浅野字正木山 25 番 3、25 番 5	個人	R1.7.31	個人住宅	1735	R1.8.26	立会・慎重
一宮市	浅野正木山遺跡	一宮市浅野字正木山 25 番 1	個人	R2.3.6	個人住宅	4138	R2.3.26	工事立会
一宮市	五日市場集落南遺跡	一宮市丹陽町五日市場字中島 66 番 2	個人	R2.1.23	個人住宅	3693	R2.2.27	立会・慎重
一宮市	氏永集落東遺跡	一宮市大和町氏永字北老反割 1 番 2	個人	R1.9.14	個人住宅	2348	R1.10.15	立会・慎重
一宮市	馬寄集落北遺跡	一宮市今伊勢町馬寄字宮北 14 番 6	個人	H31.3.15	個人住宅	88	H31.4.5	慎重工事
一宮市	馬寄集落北遺跡	一宮市今伊勢町馬寄字郷浦 16 番 7	個人	R2.3.6	個人住宅	4221	R2.3.26	慎重工事
一宮市	馬寄集落東遺跡	一宮市今伊勢町馬寄字上河原 50 番 1	個人	R1.5.21	個人住宅	1030	R1.6.25	立会・慎重
一宮市	馬寄集落東遺跡	一宮市今伊勢町馬寄字江川 7 地内	中部電力株式会社 電力ネットワークカンパニー	R1.9.20	ガス等	2277	R1.10.10	工事立会
一宮市	馬寄集落南遺跡	一宮市今伊勢町馬寄字下河原 10 番 5	株式会社エサキホーム	R1.5.8	個人住宅	782	R1.6.5	慎重工事
一宮市	馬寄集落南遺跡	一宮市今伊勢町馬寄字上高見 35-1 地内	中部電力株式会社 電力ネットワークカンパニー	R1.10.8	ガス等	2703	R1.11.25	工事立会
一宮市	大赤見大島遺跡	一宮市大赤見字大島 1 地先	中部電力株式会社 電力ネットワークカンパニー	R2.2.14	ガス等	3915	R2.3.16	工事立会
一宮市	大赤見集落北遺跡	一宮市大赤見昌ヶ 28-1 地内	中部電力株式会社 電力ネットワークカンパニー	R1.6.12	ガス等	1214	R1.7.9	工事立会
一宮市	大赤見集落北遺跡	一宮市大赤見字高島ヶ 28 番 1	個人	R1.7.11	個人住宅	1665	R1.8.21	立会・慎重
一宮市	大毛池田遺跡	一宮市大毛字池田地内、木曾川町黒田九ノ通 167-1 地内	中部電力株式会社 電力ネットワークカンパニー	R2.1.21	ガス等	3622	R2.2.25	工事立会
一宮市	大毛五百入塚遺跡	一宮市大毛字五百入塚 31 番、35 番 1	個人	R1.11.7	個人住宅	2807	R1.12.4	立会・慎重
一宮市	大毛五百入塚遺跡	一宮市大毛字五百入塚 60-14 地内	中部電力株式会社 電力ネットワークカンパニー	R2.3.6	ガス等	4139	R2.3.26	工事立会
一宮市	大毛集落南遺跡	一宮市大毛字長畑 97 番	一建設株式会社	R1.6.12	個人住宅	1216	R1.7.9	立会・慎重
一宮市	大毛集落南遺跡	一宮市大毛字若宮 40 番	個人	R1.8.6	個人住宅	1736	R1.8.26	立会・慎重
一宮市	大毛集落南遺跡	一宮市大毛字若宮 40 番	個人	R1.9.5	個人住宅	2142	R1.9.30	工事立会
一宮市	大野南一色遺跡	一宮市浅井町大野字郷中～字北一色地内	東邦瓦斯株式会社	R1.12.27	ガス等	3553	R2.2.17	慎重工事
一宮市	大平遺跡	一宮市三条字墓北 25 番 6	個人	R1.9.10	個人住宅	2194	R1.10.4	慎重工事
一宮市	大平遺跡	一宮市三条字墓北 25 番 7	個人	R1.10.10	個人住宅	2695	R1.11.25	慎重工事
一宮市	大平遺跡	一宮市三条字墓北 25-4	株式会社河合工務店	R2.2.18	個人住宅	3919	R2.3.16	慎重工事
一宮市	起渡船場跡	一宮市起字堤町 137 番 1	個人	H31.3.28	個人住宅	289	H31.4.18	工事立会
一宮市	尾関西神明遺跡	一宮市浅井町尾関字西神明 70 番、71 番	個人	R1.9.10	個人住宅	2189	R1.10.7	立会・慎重

市町村	名称	所在地	届出地	届出日	工事の目的	県文書番号		指示事項
						31 教生	通知日付	
一宮市	尾関西神明遺跡	一宮市浅井町尾関字西五輪90-1 地先	中部電力株式会社 電力ネットワークカンパニー	R1.12.27	ガス等	3554	R2.2.17	慎重工事
一宮市	小山集落西遺跡	一宮市千秋町小山字北川田6番1、7番	個人	R1.8.14	個人住宅	1868	R1.9.3	慎重工事
一宮市	開明高野島集落西遺跡	一宮市開明字西屋敷51-1 地先	中部電力株式会社 電力ネットワークカンパニー	H31.4.9	ガス等	360	H31.4.25	工事立会
一宮市	開明高野島集落西遺跡	一宮市開明字墓所北28-2 地先	中部電力株式会社 電力ネットワークカンパニー	R1.6.5	ガス等	1135	R1.7.4	工事立会
一宮市	開明高野島集落西遺跡	一宮市開明字墓所北20番6	個人	R1.8.22	個人住宅	1870	R1.9.3	慎重工事
一宮市	開明高野島集落西遺跡	一宮市開明字墓所北11番1	個人	R1.10.29	個人住宅	2698	R1.11.25	慎重工事
一宮市	開明高野島集落西遺跡	一宮市開明字大橋北13番地の2	中部電力株式会社 電力ネットワークカンパニー	R1.11.22	ガス等	2983	R1.12.17	工事立会
一宮市	門間遺跡	一宮市木曾川町門間字筋違21番7	個人	H31.3.13	個人住宅	87	H31.4.5	慎重工事
一宮市	門間遺跡	一宮市木曾川町門間字金屎32番1、32番2	個人	R1.7.17	住宅	1664	R1.8.20	工事立会
一宮市	門間遺跡	一宮市木曾川町門間字筋違15番1	株式会社アーネストワン	R1.10.8	個人住宅	2472	R1.10.31	慎重工事
一宮市	門間遺跡	一宮市木曾川町門間字北出63番	個人	R1.12.23	個人住宅	3552	R2.2.17	慎重工事
一宮市	門間島海遺跡	一宮市木曾川町門間字島海戸45-2 地内	中部電力株式会社 電力ネットワークカンパニー	H31.3.14	ガス等	86	H31.4.5	慎重工事
一宮市	門間島海遺跡	一宮市木曾川町門間字東島海地内	東邦瓦斯株式会社	R1.6.5	ガス等	1119	R1.7.4	慎重工事
一宮市	門間島海遺跡	一宮市木曾川町門間字南島海27番	徳智株式会社	R1.7.24	住宅	1683	R1.8.21	工事立会
一宮市	門間島海遺跡	一宮市木曾川町門間字南島海23番の一部	株式会社アールプランナー	R1.9.10	個人住宅	2193	R1.10.4	慎重工事
一宮市	門間島海遺跡	一宮市木曾川町門間字南島海23番の一部	株式会社アールプランナー	R1.9.10	個人住宅	2195	R1.10.4	慎重工事
一宮市	門間島海遺跡	一宮市木曾川町門間字島海戸～字南島海地内	東邦瓦斯株式会社	R1.11.12	ガス等	2932	R1.12.10	慎重工事
一宮市	門間島海遺跡	一宮市木曾川町門間字南島海22 地内	中部電力株式会社 電力ネットワークカンパニー	R2.2.9	ガス等	3815	R2.3.9	慎重工事
一宮市	門間島海遺跡	一宮市木曾川町門間字東島海地内	東邦瓦斯株式会社	R2.2.19	ガス等	3920	R2.3.16	慎重工事
一宮市	加納馬場集落北遺跡	一宮市千秋町加納馬場字米野45番8	個人	H31.4.17	個人住宅	544	H31.5.15	慎重工事

市町村	名称	所在地	届出者	届出日	工事の目的	県文書番号		指示事項
						31 教生	通知日付	
一宮市	加納馬場集落北遺跡	一宮市千秋町加納馬場字清水 7 番 12	個人	H31. 5. 10	個人住宅	902	R1. 6. 18	慎重工事
一宮市	加納馬場集落北遺跡	一宮市千秋町加納馬場字清水 7 番 11	個人	R1. 6. 18	個人住宅	1336	R1. 7. 18	慎重工事
一宮市	加納馬場集落北遺跡	一宮市千秋町加納馬場字米野 45 番 9	個人	R1. 7. 26	個人住宅	1695	R1. 8. 21	慎重工事
一宮市	加納馬場集落北遺跡	一宮市千秋町加納馬場字大塚 48 番 1	個人	R1. 10. 16	個人住宅	2697	R1. 11. 25	慎重工事
一宮市	加納馬場集落北遺跡	一宮市千秋町加納馬場字清水 7-17 地内	中部電力株式会社 電力ネットワークカンパニー	R1. 12. 27	ガス等	3545	R2. 2. 17	工事立会
一宮市	加納馬場集落北遺跡	一宮市千秋町加納馬場字梅塚 152 番	個人	R1. 12. 24	個人住宅	3547	R2. 2. 17	立会・慎重
一宮市	加納馬場集落北遺跡	一宮市千秋町加納馬場字清水 7 番 15、7 番 16	個人	R2. 1. 24	個人住宅	3635	R2. 2. 25	慎重工事
一宮市	加納馬場集落北遺跡	一宮市加納馬場字米野 10 番 4	個人	R2. 2. 5	個人住宅	3817	R2. 3. 9	慎重工事
一宮市	上ノ郷塚古墳、瀬部上ノ郷集落南遺跡	一宮市瀬部字漆山 45-1	中部電力株式会社 一宮営業所	R2. 1. 21	ガス等	3686	R2. 2. 27	工事立会
一宮市	上町屋古墳	一宮市今伊勢町馬寄字上町屋 148	宗教法人 石刀神社	R1. 5. 2	その他建物	781	R1. 6. 5	慎重工事
一宮市	苧安賀遺跡	一宮市大和町苧安賀字東北出 3215 番 2、字北出 83 番 1	個人	H31. 4. 26	個人住宅	752	R1. 6. 3	慎重工事
一宮市	苧安賀遺跡	一宮市大和町苧安賀字上西之杵 15 番 1、15 番 2	株式会社ウルトラス	R1. 6. 26	その他建物	1578	R1. 8. 9	慎重工事
一宮市	苧安賀遺跡	一宮市大和町苧安賀北川田 1183-1 地先	中部電力株式会社 電力ネットワークカンパニー 一宮営業所	R2. 2. 27	ガス等	4137	R2. 3. 26	工事立会
一宮市	苧安賀遺跡	一宮市大和町苧安賀字上西之杵 16 番	特定非営利活動法人教育総合研究所ひかり学園	R2. 3. 10	その他建物	4154	R2. 3. 26	慎重工事
一宮市	河端集落南遺跡	一宮市浅井町河端字吹 53 番 1	個人	R1. 6. 5	個人住宅	1124	R1. 7. 4	立会・慎重
一宮市	神戸廃寺	一宮市今伊勢町本神戸字立切 58 番 5	株式会社一条工務店	H31. 3. 6	個人住宅	24	H31. 4. 2	慎重工事
一宮市	神戸廃寺	一宮市今伊勢町本神戸字東出 14-2 地内	中部電力株式会社 電力ネットワークカンパニー 一宮営業所	R1. 6. 12	ガス等	1217	R1. 7. 9	慎重工事
一宮市	神戸廃寺	一宮市今伊勢町本神戸字立切 46 番 1	個人	R1. 8. 1	宅地造成	1818	R1. 8. 29	慎重工事
一宮市	神戸廃寺	一宮市今伊勢町本神戸字四ツ割～字東出地内	東邦瓦斯株式会社	R1. 8. 9	ガス等	1819	R1. 8. 29	慎重工事
一宮市	神戸廃寺	一宮市今伊勢町本神戸字立切 58 番 1	個人	R1. 8. 27	個人住宅	2191	R1. 10. 4	慎重工事
一宮市	神戸廃寺	一宮市今伊勢町本神戸字東出 13-4 地内	中部電力株式会社 電力ネットワークカンパニー 一宮営業所	R1. 9. 10	ガス等	2347	R1. 10. 15	慎重工事
一宮市	神戸廃寺	一宮市今伊勢町本神戸字立切地内	東邦瓦斯株式会社	R1. 11. 12	ガス等	2907	R1. 12. 10	工事立会
一宮市	神戸廃寺	一宮市今伊勢町本神戸字四ツ割 30 番 1、29 番 2	株式会社 AVANTIA	R2. 2. 20	個人住宅	4038	R2. 3. 24	慎重工事
一宮市	神戸廃寺	一宮市今伊勢町本神戸字四ツ割 29 番 10	個人	R2. 2. 21	個人住宅	4109	R2. 3. 25	慎重工事
一宮市	黒田城跡	一宮市木曾川町黒田字城東 47 番 12	個人	R1. 10. 18	個人住宅	2696	R1. 11. 25	慎重工事
一宮市	黒田城跡	一宮市木曾川町黒田字城西 27 番 6 他 9 筆	ミズボウ株式会社	R1. 10. 3	その他開発	2706	R1. 11. 25	工事立会
一宮市	毛受遺跡	一宮市大和町毛受字北河原 44 番 2、44 番 3、72 番	株式会社エサキホーム	R1. 11. 19	個人住宅	2931	R1. 12. 10	慎重工事
一宮市	光明寺権現塚遺跡	一宮市光明寺字権現塚 104 番	個人	R1. 5. 21	個人住宅	904	R1. 6. 18	立会・慎重
一宮市	光明寺権現塚遺跡	一宮市光明寺権現塚 104、114 地内	中部電力株式会社 電力ネットワークカンパニー	R1. 11. 6	ガス等	2811	R1. 12. 3	慎重工事
一宮市	光明寺集落南遺跡	一宮市光明寺字千馬～字本墮落地内	東邦瓦斯株式会社	R1. 10. 1	ガス等	2343	R1. 10. 15	工事立会
一宮市	小日比野北ノ切遺跡	一宮市浅井町小日比野字札子 41 番 1	株式会社飯田産業	H31. 4. 12	住宅	366	H31. 4. 25	立会・慎重
一宮市	佐千原城跡	一宮市佐千原字城ノ内 42 地内	中部電力株式会社 電力ネットワークカンパニー	R1. 8. 22	ガス等	1871	R1. 9. 3	慎重工事

市町村	名称	所在地	届出者	届出日	工事の目的	県文書番号		指示事項
						31 教生	通知日付	
一宮市	塩竈神社古墳	一宮市浅井町東浅井字森下105番1、106番、107番1、109番5、110番4	社会福祉法人愛知慈恵会	R1.5.15	その他建物	906	R1.6.18	工事立会
一宮市	塩尻集落西遺跡	一宮市千秋町塩尻字乙橋3番	個人	R2.1.21	個人住宅	3687	R2.2.27	工事立会
一宮市	重吉鋳物師海道遺跡	一宮市丹陽町重吉鋳物師海道851番5、852番5	個人	R1.10.2	個人住宅	2473	R1.10.31	慎重工事
一宮市	四之宮遺跡	一宮市大和町於保字四之宮37地内	中部電力株式会社 電力ネットワークカンパニー	R2.3.19	ガス等	4213	R2.3.26	工事立会
一宮市	下浅野集落東遺跡	一宮市浅野字立野東11番3	個人	H31.3.30	個人住宅	290	H31.4.18	慎重工事
一宮市	下浅野集落東遺跡	一宮市浅野字立野東11番2	株式会社東栄住宅	R1.6.10	住宅	1149	R1.7.8	慎重工事
一宮市	下浅野集落東遺跡	一宮市浅野字立野東11-2地内	中部電力株式会社 電力ネットワークカンパニー	R1.6.29	ガス等	1633	R1.8.20	工事立会
一宮市	下浅野集落東遺跡	一宮市浅野字立野東11番4	個人	R1.9.13	個人住宅	2286	R1.10.10	慎重工事
一宮市	下浅野集落東遺跡	一宮市浅野字天摩35番1	個人	R2.3.4	個人住宅	4203	R2.3.26	立会・慎重
一宮市	下渡遺跡	一宮市北方町北方字中土取195-1地先	中部電力株式会社 電力ネットワークカンパニー	R1.7.4	ガス等	1635	R1.8.20	工事立会
一宮市	春明集落東遺跡	一宮市春明字東裏62地内	中部電力株式会社 電力ネットワークカンパニー	R1.6.29	ガス等	1634	R1.8.20	工事立会
一宮市	雀戸遺跡	一宮市萩原町富田方字上畑地内	東邦瓦斯株式会社	R2.3.17	ガス等	4220	R2.3.26	慎重工事
一宮市	瀬部上ノ郷集落南遺跡	一宮市瀬部字上之郷36番	個人	R1.5.31	個人住宅	1143	R1.7.4	立会・慎重
一宮市	瀬部上ノ郷集落南遺跡	一宮市瀬部字砂留14番地2	個人	R1.7.5	個人住宅	1640	R1.8.20	慎重工事
一宮市	瀬部上ノ郷集落南遺跡	一宮市瀬部字砂留22番1	個人	R1.9.10	個人住宅	2285	R1.10.10	立会・慎重
一宮市	瀬部上ノ郷集落南遺跡	一宮市瀬部字上之郷46-1地内	中部電力株式会社 電力ネットワークカンパニー	R1.7.20	ガス等	1663	R1.8.21	工事立会
一宮市	高木遺跡	一宮市萩原町高木字中道565番、566番1	個人	R1.6.27	個人住宅	1469	R1.7.30	立会・慎重
一宮市	高木遺跡	一宮市萩原町高木字津崎283番3	個人	R1.11.8	個人住宅	2915	R1.12.10	立会・慎重
一宮市	玉ノ井城跡	一宮市木曾川町玉ノ井字寺東27-1地内	中部電力株式会社 電力ネットワークカンパニー	R1.6.5	ガス等	1134	R1.7.4	工事立会
一宮市	玉ノ井城跡	一宮市木曾川町玉ノ井字寺東27-1地内	中部電力株式会社 電力ネットワークカンパニー	R1.8.8	ガス等	1820	R1.8.29	慎重工事
一宮市	堂浦遺跡	一宮市瀬部夏目塚48-1	個人	R1.9.9	個人住宅	2284	R1.10.10	立会・慎重
一宮市	時之島集落南遺跡	一宮市時之島丸先17-3地内	中部電力株式会社 電力ネットワークカンパニー	H31.4.17	ガス等	545	R1.5.15	慎重工事
一宮市	時之島集落南遺跡	一宮市時之島四ツ辻34番1	個人	R1.10.8	個人住宅	2482	R1.11.6	立会・慎重
一宮市	時之島集落南遺跡	一宮市時之島字的場～字八幡地内	東邦瓦斯株式会社	R1.10.30	ガス等	2702	R1.11.25	工事立会
一宮市	時之島集落南遺跡	一宮市時之島字四辻41地内	中部電力株式会社 電力ネットワークカンパニー	R1.11.8	ガス等	2908	R1.12.10	工事立会
一宮市	時之島集落南遺跡	一宮市時之島字丸先4番1	個人	R1.12.24	個人住宅	3546	R2.2.17	立会・慎重
一宮市	戸塚集落北遺跡	一宮市大和町戸塚字薬師浦364番3地内	中部電力株式会社 電力ネットワークカンパニー	R1.6.17	ガス等	1584	R1.8.9	慎重工事
一宮市	戸塚集落北遺跡	一宮市大和町戸塚字薬師浦339番2、340番1	個人	R1.7.30	個人住宅	1694	R1.8.21	慎重工事
一宮市	戸塚集落北遺跡	一宮市大和町宮地花池楼光寺18番1	個人	R2.1.16	個人住宅	3694	R2.2.27	立会・慎重
一宮市	中島廃寺	一宮市萩原町中島字北方郷2540番地	個人	R1.7.9	その他開発	1657	R1.8.20	慎重工事
一宮市	中島廃寺	一宮市萩原町中島字北方郷2540	一建設株式会社	R1.7.24	個人住宅	1696	R1.8.21	慎重工事

市町村	名称	所在地	届出者	届出日	工事の目的	県文書番号		指示事項
						31 教生	通知日付	
一宮市	名栗集落北遺跡	一宮市今伊勢町本神戸字花ノ木 35-1 地内	中部電力株式会社 電力ネットワークカンパニー	H31.3.26	ガス等	150	H31.4.9	慎重工事
一宮市	名栗集落北遺跡	一宮市今伊勢町本神戸字花ノ木 41 番 7	個人	R1.8.20	個人住宅	1869	R1.9.3	慎重工事
一宮市	西浅井集落北遺跡	一宮市浅井町西浅井字郷裏 27-4 地先	中部電力株式会社 電力ネットワークカンパニー	R1.7.19	ガス等	1656	R1.8.21	慎重工事
一宮市	西浅井集落北遺跡	一宮市浅井町江森字森前 22 番 2、22 番 5、22 番 6、22 番 10、22 番 12	個人	R2.3.12	その他開発	4205	R2.3.26	慎重工事
一宮市	西海戸集落南遺跡	一宮市浅井町西海戸字東郷前 30 番地 1	個人	H31.4.10	その他開発	365	H31.4.25	慎重工事
一宮市	西海戸集落南遺跡	一宮市浅井町西海戸字東郷前 5 番 2	個人	R1.12.4	個人住宅	3167	R2.1.16	立会・慎重
一宮市	西大海道集落北遺跡	一宮市西大海道字障子目 2-1 地内	中部電力株式会社 電力ネットワークカンパニー	R1.7.4	ガス等	1636	R1.8.20	工事立会
一宮市	西大海道集落北遺跡	一宮市西大海道字障子目 2 番 3	個人	R1.7.19	個人住宅	1666	R1.8.20	立会・慎重
一宮市	西御堂集落西遺跡	一宮市萩原町西御堂字石塚 59 番 1、59 番 3	個人	R1.10.29	個人住宅	2701	R1.11.25	工事立会
一宮市	西宮社古墳	一宮市今伊勢町馬寄字西更屋敷 28-1	宗教法人 石刀神社	R1.5.2	その他建物	780	R1.6.5	慎重工事
一宮市	八王子遺跡	一宮市大和町毛受字正寺 46 番 2	不動産 SHOP ナカジツ	R1.8.8	住宅	1821	R1.8.29	慎重工事
一宮市	八王子遺跡	一宮市大和町毛受字正寺 46-2 番地	中部電力株式会社 電力ネットワークカンパニー	R1.12.4	ガス等	3344	R2.1.31	工事立会
一宮市	福塚前遺跡	一宮市今伊勢町馬寄字福塚前地内	東邦瓦斯株式会社	H31.3.27	ガス等	152	H31.4.9	慎重工事
一宮市	福塚前遺跡	一宮市今伊勢町馬寄字福塚前地内	東邦瓦斯株式会社	R2.1.8	ガス等	3616	R2.2.20	慎重工事
一宮市	二タ子遺跡	一宮市萩原町萩原字三本木 7 番 2	個人	R1.5.24	個人住宅	1031	R1.6.25	立会・慎重
一宮市	仏供田遺跡	一宮市大和町妙興寺字三十八社前地内	東邦瓦斯株式会社	R1.5.31	ガス等	1103	R1.7.4	工事立会
一宮市	仏供田遺跡	一宮市大和町妙興寺字三十八社 45 番地内	中部電力株式会社 電力ネットワークカンパニー	R1.9.23	ガス等	2276	R1.10.10	工事立会
一宮市	仏供田遺跡	一宮市大和町妙興寺字三十八社前 22 番の一部	有限会社ライトスタッフデザインファクトリー	H31.3.12	個人住宅	29	H31.4.2	慎重工事
一宮市	仏供田遺跡	一宮市大和町妙興寺字三十八社前地内	東邦瓦斯株式会社	R2.3.10	ガス等	4206	R2.3.26	慎重工事
一宮市	真清田神社境内地遺跡	一宮市真清田町 1 丁目 2-18 番地	株式会社 BrainForest	R2.1.11	その他開発	3617	R2.2.20	慎重工事
一宮市	真清田神社境内地遺跡	一宮市真清田 1 丁目 2 番 1	個人	R2.2.28	個人住宅	4108	R2.3.25	慎重工事
一宮市	真清田神社境内地遺跡	一宮市真清田 1-2-16	株式会社 BrainForest	R2.3.5	その他開発	4147	R2.3.26	慎重工事
一宮市	馬見塚遺跡	一宮市馬見塚字東見六 53 番、54 番	株式会社ウッドフレンズ	H31.4.4	個人住宅	291	H31.4.18	慎重工事
一宮市	馬見塚遺跡	一宮市馬見塚字郷前地内	東邦瓦斯株式会社	H31.4.18	ガス等	536	R1.5.15	工事立会
一宮市	馬見塚遺跡	一宮市馬見塚字又木 48 番 5	個人	H31.4.23	個人住宅	753	R1.6.3	慎重工事
一宮市	馬見塚遺跡	一宮市馬見塚字郷前 60 番地	個人	R1.5.28	その他開発	1104	R1.7.4	工事立会
一宮市	馬見塚遺跡	一宮市馬見塚字郷前～字東見六地内	東邦瓦斯株式会社	R1.6.7	ガス等	1141	R1.7.4	工事立会
一宮市	馬見塚遺跡	一宮市馬見塚字長畑 2-1 地内	中部電力株式会社 電力ネットワークカンパニー	R1.8.28	ガス等	2136	R1.9.30	慎重工事
一宮市	馬見塚遺跡	一宮市馬見塚字東見六 41	アイデザインホーム株式会社	R1.8.8	宅地造成	2188	R1.10.4	工事立会
一宮市	馬見塚遺跡	一宮市馬見塚字東見六 6 番 2	個人	R1.10.4	個人住宅	2471	R1.10.31	慎重工事
一宮市	馬見塚遺跡	一宮市馬見塚字東見六 41 地内	中部電力株式会社 電力ネットワークカンパニー	R1.10.17	ガス等	2705	R1.11.25	工事立会
一宮市	馬見塚遺跡	一宮市馬見塚字西ノ山 57 番	株式会社ハウスドゥ	R1.11.19	宅地造成	2984	R1.12.17	工事立会
一宮市	馬見塚遺跡	一宮市馬見塚字西之山 57 地内	中部電力株式会社 電力ネットワークカンパニー	R2.1.29	ガス等	3633	R2.2.25	工事立会

市町村	名称	所在地	届出者	届出日	工事の目的	県文書番号		指示事項
						31 教生	通知日付	
一宮市	馬見塚遺跡	一宮市馬見塚字西ノ山～字東見六地内	東邦瓦斯株式会社	R2. 1. 24	ガス等	3636	R2. 2. 25	慎重工事
一宮市	馬見塚遺跡	一宮市馬見塚字東見六 36	個人	R2. 1. 28	住宅	3737	R2. 3. 3	慎重工事
一宮市	三ツ井城之越遺跡	一宮市三ツ井 6 丁目 5-9	個人	R1. 9. 10	住宅	2187	R1. 10. 4	工事立会
一宮市	南小淵集落東遺跡	一宮市南小淵字吹揚 105 地内	中部電力株式会社 電力ネットワークカンパニー	H31. 3. 14	ガス等	114	H31. 4. 9	工事立会
一宮市	南小淵集落東遺跡	一宮市南小淵字吹揚 84 番	アイディホーム株式会社	R2. 1. 30	個人住宅	3814	R2. 3. 9	慎重工事
一宮市	妙興寺境内地遺跡	一宮市大和町妙興寺 2437	宗教法人 耕雲院	R1. 8. 27	その他開発	2091	R1. 9. 2	工事立会
一宮市	妙興寺境内地遺跡	一宮市大和町妙興寺字妙興寺境内 2440 番 1	積水ハウス株式会社 名古屋西支店	R1. 9. 7	個人住宅	2192	R1. 10. 4	慎重工事
一宮市	妙興寺境内地遺跡	一宮市大和町妙興寺字妙興寺境内 2438 番 2	個人	R1. 12. 3	個人住宅	3173	R2. 1. 16	慎重工事
一宮市	妙興寺集落西遺跡	一宮市大和町妙興寺字階子田 51-1 地内	中部電力株式会社 電力ネットワークカンパニー	R2. 1. 23	ガス等	3623	R2. 2. 25	工事立会
一宮市	妙興寺集落東遺跡	一宮市大和町妙興寺字地蔵恵 59 番地 1	個人	R1. 6. 16	その他開発	1337	R1. 7. 18	慎重工事
一宮市	妙興寺集落東遺跡	一宮市大和町妙興寺字千間堂 7-1 地内	中部電力株式会社 電力ネットワークカンパニー	R1. 6. 17	ガス等	1585	R1. 8. 9	慎重工事
一宮市	目久井遺跡	一宮市今伊勢町新神戸字乾 49-5、49-6 地内	中部電力株式会社 電力ネットワークカンパニー	R1. 10. 10	ガス等	2483	R1. 11. 6	工事立会
一宮市	毛受遺跡	一宮市大和町毛受字北河原 44-2 地内	中部電力株式会社 電力ネットワークカンパニー	R1. 12. 27	ガス等	3544	R2. 2. 17	工事立会
一宮市	元屋敷遺跡	一宮市伝法寺二丁目 8 番 7	株式会社アーネストワン	H31. 4. 10	住宅	364	H31. 4. 25	慎重工事
一宮市	森本薬師遺跡	一宮市森本五丁目 6 番 3	株式会社アーネストワン	R2. 3. 6	個人住宅	4148	R2. 3. 26	慎重工事
一宮市	薬師堂跡	一宮市大和町荊安賀字薬師堂 13 番 1、13 番 5	個人	R2. 1. 31	個人住宅	3736	R2. 3. 3	立会・慎重
一宮市	戸塚集落北遺跡	一宮市大和町宮地花池字楼光寺 5 3 番 6	個人	R1. 12. 11	個人住宅	3451	R2. 2. 6	慎重工事
一宮市	目久井遺跡	一宮市今伊勢町馬寄字桑屋敷 46 番の一部	個人	H31. 3. 6	個人住宅	126	H31. 4. 8	慎重工事
一宮市	門間遺跡	一宮市木曾川町門間字筋違 16-3 地内	中部電力株式会社電力ネットワークカンパニー	R1. 12. 19	ガス等	3296	R2. 1. 30	慎重工事
一宮市	門間島海遺跡	一宮市木曾川町門間字南島海 7-3 地内	中部電力株式会社 電力ネットワークカンパニー	R1. 10. 17	ガス等	2704	R1. 11. 25	工事立会
一宮市	門間島海遺跡	一宮市木曾川町門間字島海戸 46 番 3	個人	R1. 11. 20	個人住宅	2935	R1. 12. 10	工事立会
一宮市	門間島海遺跡	一宮市木曾川町門間字南島海地内	東邦瓦斯株式会社	R1. 12. 13	ガス等	3291	R2. 1. 30	慎重工事
瀬戸市	石田遺跡	瀬戸市石田町 150 番 2 他 2 筆	個人	H31. 4. 23	住宅	656	R1. 5. 28	工事立会
瀬戸市	石田遺跡	瀬戸市西米泉町 126 番 2 地先	株式会社フレンド不動産	R1. 5. 13	宅地造成	852	R1. 6. 11	慎重工事
瀬戸市	石田遺跡	瀬戸市東米泉町 167 番	個人	R1. 5. 13	住宅	860	R1. 6. 11	工事立会
瀬戸市	石田遺跡	瀬戸市西米泉町 140 番	株式会社ユニハウス	R1. 6. 24	宅地造成	1373	R1. 7. 22	工事立会
瀬戸市	石田遺跡	瀬戸市西米泉町 157 番	株式会社トラスト	R1. 7. 16	個人住宅	1639	R1. 8. 20	工事立会
瀬戸市	石田遺跡	瀬戸市石田町 200 番 2	個人	R1. 8. 8	個人住宅	1758	R1. 8. 26	工事立会
瀬戸市	石田遺跡	瀬戸市池田町 55 番 1	球磨川商事株式会社	R1. 6. 25	宅地造成	1848	R1. 8. 30	工事立会
瀬戸市	石田遺跡	瀬戸市東米泉町 66 番地先	東邦瓦斯株式会社	R1. 9. 11	ガス等	2190	R1. 10. 4	慎重工事
瀬戸市	石田遺跡	瀬戸市西米泉町 126 番 3	個人	R1. 9. 26	個人住宅	2336	R1. 10. 15	工事立会
瀬戸市	石田遺跡	瀬戸市西米泉町 126 番 2	個人	R1. 10. 28	個人住宅	2761	R1. 11. 26	慎重工事
瀬戸市	石田遺跡	瀬戸市石田町 297 番、298 番	個人	R1. 12. 12	住宅	3272	R2. 1. 27	工事立会
瀬戸市	石田遺跡	瀬戸市池田町 55 番 1	個人	R2. 1. 30	個人住宅	3703	R2. 2. 27	工事立会
瀬戸市	石田遺跡	瀬戸市西米泉町 157 番	一建設株式会社	R2. 1. 29	個人住宅	3709	R2. 2. 27	慎重工事
瀬戸市	今村城跡	瀬戸市共栄通五丁目 26 番、27 番、29 番	株式会社木曾路	H31. 4. 24	店舗	1096	R1. 7. 4	工事立会
瀬戸市	今村城跡	瀬戸市共栄通五丁目 26 番地、27 番地、28 番地	株式会社木曾路	R1. 6. 5	店舗	1175	R1. 7. 8	慎重工事
瀬戸市	内田町遺跡	瀬戸市三沢町 2 丁目 68 番地～69 番地	東邦瓦斯株式会社	R1. 7. 16	ガス等	1642	R1. 8. 20	慎重工事

市町村	名称	所在地	届出者	届出日	工事の目的	県文書番号		指示事項
						31 教生	通知日付	
瀬戸市	大坪遺跡	瀬戸市上之山町二丁目 35 番 3、36 番 1、37 番 2、38 番 1、40 番 2	個人	R1.7.12	個人住宅	1637	R1.8.20	工事立会
瀬戸市	掛下遺跡	瀬戸市掛下町二丁目 47 番	愛知経済連	R1.6.18	個人住宅	1338	R1.7.18	慎重工事
瀬戸市	掛下遺跡	瀬戸市掛下町二丁目 54 番、55 番 2	個人	R1.9.11	個人住宅	2196	R1.10.4	慎重工事
瀬戸市	窯元 B 窯跡	瀬戸市窯元町 159-3 の一部	有限会社トリオ商事	R2.3.17	工場	4202	R2.3.26	工事立会
瀬戸市	神川町遺跡	瀬戸市神川町 109 番 1 地先～119 番 3 地先	東邦瓦斯株式会社	R1.8.28	ガス等	1984	R1.9.12	慎重工事
瀬戸市	神川町遺跡	瀬戸市神川町 81 番 1、84 番	個人	R1.11.7	住宅	2821	R1.12.3	工事立会
瀬戸市	神川町遺跡	瀬戸市神川町 84	中部電力株式会社 電力ネットワークカンパニー	R1.10.28	ガス等	2824	R1.12.3	慎重工事
瀬戸市	神川町遺跡	瀬戸市神川町 114 番 4 地先	東邦瓦斯株式会社	R1.11.19	ガス等	2903	R1.12.10	慎重工事
瀬戸市	上本町遺跡	瀬戸市上本町 702 番地	個人	H31.4.3	個人住宅	236	H31.4.16	工事立会
瀬戸市	上水野遺跡	瀬戸市上水野町 869 番 5	個人	R1.6.24	個人住宅	1355	R1.7.18	工事立会
瀬戸市	上水野遺跡	瀬戸市穴田町 192 番	楽天モバイル株式会社	R2.1.29	ガス等	3627	R2.2.25	工事立会
瀬戸市	桂蔵窯跡	瀬戸市西茨町 45 番の一部	株式会社グッドフィールプラス	R1.8.9	店舗	1760	R1.8.26	工事立会
瀬戸市	品野西遺跡	瀬戸市品野町六丁目 1037 番	個人	H31.4.24	個人住宅	655	R1.5.28	工事立会
瀬戸市	品野西遺跡	瀬戸市品野町 4 丁目 1157 番 3、1158 番、1159 番 1	オルティズドンジャンヒラリオ	R1.10.9	個人住宅	2514	R1.11.7	工事立会
瀬戸市	上品野向橋南遺跡	瀬戸市中品野町 668 番 16、品野町八丁目 253 番、254 番、256 番、271 番 3 の各一部	個人	R1.10.19	個人住宅	2560	R1.11.14	工事立会
瀬戸市	上品野向橋南遺跡	瀬戸市品野町八丁目 253 番 2、254 番 2、256 番 1、271 番 4	個人	R1.12.20	個人住宅	3360	R2.2.3	工事立会
瀬戸市	白坂雲興寺遺跡	瀬戸市白坂町 65-1 地内	中部電力株式会社 電力ネットワークカンパニー	R1.8.1	ガス等	1813	R1.8.29	工事立会
瀬戸市	鳥原遺跡	瀬戸市鳥原町 200 番、202 番、203 番 1	個人	R2.1.7	個人住宅	3385	R2.2.6	工事立会
瀬戸市	西本地町北遺跡	瀬戸市西本地町 2 丁目地内	中部電力株式会社 電力ネットワークカンパニー	R1.6.14	ガス等	1261	R1.7.11	慎重工事
瀬戸市	西本地町東遺跡	瀬戸市東本地町 140 番、140 番 1	個人	H31.3.28	その他開発	190	H31.4.11	工事立会
瀬戸市	西本地町南遺跡	瀬戸市西本地町一丁目 204 番 2	個人	R1.6.28	個人住宅	1515	R1.8.2	工事立会
瀬戸市	幡山遺跡	瀬戸市福元町 92 番の一部	個人	R1.6.5	個人住宅	1176	R1.7.8	慎重工事
瀬戸市	幡山遺跡	瀬戸市福元町 127 番、128 番 2	株式会社 nexus	R1.8.9	その他建物	1759	R1.8.26	工事立会
瀬戸市	幡山遺跡	瀬戸市瀬戸口町 179 番 6	個人	R1.9.26	個人住宅	2333	R1.10.15	慎重工事
瀬戸市	幡山遺跡	瀬戸市菱野町	中部電力株式会社 電力ネットワークカンパニー	R2.1.10	ガス等	3597	R2.2.20	工事立会
瀬戸市	幡山遺跡	瀬戸市幡山町 95 番 1	岡田建設株式会社	R2.3.4	宅地造成	4103	R2.3.25	工事立会
瀬戸市	幡山遺跡	瀬戸市東菱野町 137 番 2	個人	R2.3.12	個人住宅	4192	R2.3.26	慎重工事
瀬戸市	幡山遺跡	瀬戸市福元町 154 番の一部	個人	R2.3.19	住宅	4259	R2.3.26	慎重工事
瀬戸市	八王子遺跡	瀬戸市八王子町 159 番 2、160 番、160 番 1	個人	R1.6.7	個人住宅	1116	R1.7.4	工事立会
瀬戸市	品野中部遺跡	瀬戸市品野町七丁目 161 番 3、163 番 3、164 番 9、427 番 8	個人	R1.12.20	個人住宅	3348	R2.1.31	工事立会
瀬戸市	深川神社北窯跡	瀬戸市宮里町 41 番地他 2 筆	個人	R2.3.19	その他開発	4248	R2.3.26	工事立会
瀬戸市	深川神社古墳	瀬戸市深川町 11 番地	宗教法人深川神社	R2.1.16	その他開発	3598	R2.2.20	工事立会
瀬戸市	深川神社古墳	瀬戸市深川町 11 番地	宗教法人深川神社	R2.3.9	その他開発	4146	R2.3.26	工事立会
瀬戸市	本地坂上古墳	瀬戸市坂上町 218 番 2	個人	R1.8.2	個人住宅	1723	R1.8.21	工事立会
瀬戸市	水北遺跡	瀬戸市水北町 33 番	個人	R1.5.29	その他開発	1059	R1.6.28	慎重工事
瀬戸市	美濃池町遺跡	瀬戸市高根町一丁目 212 番 1	個人	R1.10.28	個人住宅	2759	R1.11.26	工事立会
瀬戸市	美濃池町遺跡	瀬戸市美濃池町 98 番 3	個人	R1.10.29	個人住宅	2760	R1.11.26	慎重工事
瀬戸市	矢形遺跡	瀬戸市矢形町 124 番 5	個人	R1.6.1	個人住宅	1097	R1.7.4	工事立会
瀬戸市	矢形遺跡	瀬戸市矢形町 124 番 6	個人	R1.6.20	個人住宅	1354	R1.7.18	工事立会
瀬戸市	矢形遺跡	瀬戸市矢形町 124 番 3	個人	R1.7.23	個人住宅	1669	R1.8.21	慎重工事
瀬戸市	若宮遺跡	瀬戸市山口町 299 の一部	株式会社ウッドフレンズ	H31.4.18	住宅	436	R1.5.9	工事立会

市町村	名称	所在地	届出者	届出日	工事の目的	県文書番号		指示事項
						31 教生	通知日付	
瀬戸市	若宮遺跡	瀬戸市若宮町三丁目 146 番 6	個人	R1. 5. 15	宅地造成	853	R1. 6. 11	慎重工事
瀬戸市	若宮遺跡	瀬戸市若宮町 3 丁目 146-14	個人	R1. 5. 30	個人住宅	1051	R1. 6. 28	工事立会
瀬戸市	若宮遺跡	瀬戸市田中町 264 番 4	個人	R1. 5. 30	個人住宅	1052	R1. 6. 28	工事立会
瀬戸市	若宮遺跡	瀬戸市若宮町三丁目 146 番 8	株式会社第三商事	R1. 6. 12	個人住宅	1142	R1. 7. 4	工事立会
瀬戸市	若宮遺跡	瀬戸市若宮町三丁目 146 番 10	個人	R1. 6. 17	個人住宅	1342	R1. 7. 18	工事立会
瀬戸市	若宮遺跡	瀬戸市田中町 264-6	個人	R1. 6. 21	個人住宅	1349	R1. 7. 18	慎重工事
瀬戸市	若宮遺跡	瀬戸市若宮町三丁目 85 番	株式会社伸栄不動産	R1. 7. 10	宅地造成	1517	R1. 8. 1	発掘調査
瀬戸市	若宮遺跡	瀬戸市若宮町 3 丁目 85 番の一部	個人	R1. 7. 26	個人住宅	1518	R1. 8. 1	発掘調査
瀬戸市	若宮遺跡	瀬戸市若宮町三丁目 18 番他 5 筆	株式会社ウッドフレンズ	R1. 7. 10	個人住宅	1623	R1. 8. 14	工事立会
瀬戸市	若宮遺跡	瀬戸市田中町 264 番 2	個人	R1. 7. 10	個人住宅	1624	R1. 8. 14	工事立会
瀬戸市	若宮遺跡	瀬戸市若宮町三丁目 146 番の一部	個人	R1. 7. 9	個人住宅	1638	R1. 8. 20	工事立会
瀬戸市	若宮遺跡	瀬戸市若宮町三丁目 146 番 2	個人	R1. 7. 17	個人住宅	1652	R1. 8. 20	慎重工事
瀬戸市	若宮遺跡	瀬戸市若宮町三丁目 146 番 3	個人	R1. 7. 26	個人住宅	1679	R1. 8. 21	慎重工事
瀬戸市	若宮遺跡	瀬戸市若宮町三丁目 146 番 13	個人	R1. 7. 29	個人住宅	1680	R1. 8. 21	慎重工事
瀬戸市	若宮遺跡	瀬戸市若宮町三丁目 146 番 5	個人	R1. 7. 29	個人住宅	1681	R1. 8. 21	慎重工事
瀬戸市	若宮遺跡	瀬戸市若宮町 3 丁目 146-1	個人	R1. 7. 28	個人住宅	1718	R1. 8. 21	慎重工事
瀬戸市	若宮遺跡	瀬戸市若宮町三丁目 146-11	個人	R1. 9. 19	個人住宅	2258	R1. 10. 8	慎重工事
瀬戸市	若宮遺跡	瀬戸市若宮町 3 丁目 64 番地先	東邦瓦斯株式会社	R1. 11. 20	ガス等	2991	R1. 12. 17	慎重工事
瀬戸市	若宮遺跡	瀬戸市若宮町 3 丁目 85 番 2 の一部	個人	R2. 3. 5	個人住宅	4115	R2. 3. 25	慎重工事
瀬戸市	品野西遺跡	瀬戸市品野町 6 丁目 381 番地	中部電力株式会社電力ネットワークカンパニー	R1. 12. 16	その他建物	3294	R2. 1. 30	慎重工事
春日井市	大留荒子遺跡	春日井市大留町一丁目 7 番 4	株式会社ウッドフレンズ	R1. 9. 3	個人住宅	1980	R1. 9. 12	工事立会
春日井市	大留西島遺跡	春日井市大留町 6 丁目 8-6	株式会社 Seiko Home	R2. 2. 27	その他開発	3980	R2. 3. 11	工事立会
春日井市	大留東島遺跡	春日井市大留町六丁目 16 番 19、20、21、22 の一部	株式会社ウッドフレンズ	H31. 3. 26	住宅	117	H31. 4. 9	工事立会
春日井市	大留六反田遺跡	春日井市大留町四丁目 16 番 13	個人	R1. 5. 8	個人住宅	773	R1. 6. 5	工事立会
春日井市	勝川遺跡	春日井市勝川町四丁目 203 番	個人	H31. 4. 23	住宅	663	R1. 5. 28	慎重工事
春日井市	勝川遺跡	春日井市勝川町 4 丁目 203 地先	中部電力株式会社 電力ネットワークカンパニー	R1. 9. 20	ガス等	2259	R1. 10. 8	慎重工事
春日井市	勝川遺跡・勝川廃寺	春日井市勝川町五丁目 146 番 4	個人	R1. 8. 21	個人住宅	1867	R1. 9. 3	慎重工事
春日井市	上条城跡	春日井市上条町 2 丁目地内	東邦瓦斯株式会社	R2. 3. 12	ガス等	4209	R2. 3. 26	慎重工事
春日井市	篠木遺跡	春日井市穴橋町一丁目 3 番 1、3 番 12	個人	R2. 3. 5	住宅	4124	R2. 3. 25	工事立会
春日井市	下市場遺跡	春日井市下市場町 6-3-1	個人	R2. 1. 28	個人住宅	3313	R2. 1. 29	発掘調査
春日井市	庄名東ノ坪遺跡	春日井市庄名町二丁目 6 番 2	個人	R2. 1. 24	個人住宅	3621	R2. 2. 25	工事立会
春日井市	庄名東畑遺跡	春日井市庄名町二丁目 9 番 9	個人	R1. 5. 21	個人住宅	1025	R1. 6. 25	工事立会
春日井市	庄名東畑遺跡	春日井市白山町 5 丁目 30 番 23、及び 1	個人	R1. 8. 13	住宅	1764	R1. 8. 26	慎重工事
春日井市	庄名東畑遺跡	春日井市庄名町二丁目 12 番 1	個人	R2. 1. 29	個人住宅	3685	R2. 2. 27	工事立会
春日井市	庄名東畑遺跡	春日井市白山町 5 丁目 30 番 1、24、25、29、32	一建設株式会社 多治見営業所	R2. 3. 13	住宅	4210	R2. 3. 26	慎重工事
春日井市	神領海東遺跡	春日井市神領町一丁目 6 番 12、13、14	個人	R1. 6. 7	その他建物	1579	R1. 8. 9	慎重工事
春日井市	神領海東遺跡	春日井市神領町 1-6-7、1-6-8	株式会社ナガケンホーム	R1. 10. 11	その他開発	2537	R1. 11. 14	その他
春日井市	神領下障子口遺跡	春日井市神領町二丁目 5-23	個人	R1. 6. 19	個人住宅	1343	R1. 7. 18	工事立会
春日井市	神領下障子口遺跡	春日井市神領町二丁目 5 番 7	個人	R1. 9. 25	個人住宅	2412	R1. 10. 28	工事立会

市町村	名称	所在地	届出者	届出日	工事の目的	県文書番号		指示事項
						31 教生	通知日付	
春日井市	神領縄境遺跡	春日井市神領町三丁目 8 番 17 の一部	個人	R2. 2. 12	個人住宅	3787	R2. 3. 6	工事立会
春日井市	神領屋敷田遺跡	春日井市神領町一丁目 17 番 3	個人	R1. 7. 10	個人住宅	1641	R1. 8. 20	慎重工事
春日井市	神領屋敷田遺跡	春日井市熊野町字後田 1681 番	個人	R1. 8. 9	個人住宅	1814	R1. 8. 29	工事立会
春日井市	田楽遺跡	春日井市田楽町字郷中 1771 番 3、1771 番 15、1760 番 12	個人	R1. 9. 17	個人住宅	2204	R1. 10. 7	工事立会
春日井市	田楽遺跡	春日井市田楽町字郷中 1771 番 13、1771 番 14、1760 番 13	個人	R2. 3. 22	個人住宅	4246	R2. 3. 26	工事立会
春日井市	町田遺跡	春日井市細木町 1 丁目 1-2	ダイシン産業株式会社	R1. 6. 6	工場	1137	R1. 7. 4	工事立会
春日井市	町田遺跡	春日井市細木町一丁目 19 番	個人	R1. 9. 5	住宅	2152	R1. 9. 30	慎重工事
春日井市	町田遺跡	春日井市町田町一丁目 42 番	個人	R2. 3. 19	個人住宅	4255	R2. 3. 26	慎重工事
春日井市	松河戸遺跡	春日井市松河戸町二丁目 5 番 22	個人	H31. 3. 26	個人住宅	89	H31. 4. 5	慎重工事
春日井市	松河戸遺跡	春日井市松河戸町二丁目 5 番 19	個人	H31. 4. 1	個人住宅	206	H31. 4. 11	慎重工事
春日井市	松河戸遺跡	春日井市細木町 2 丁目 29 番	個人	H31. 4. 10	個人住宅	325	H31. 4. 24	慎重工事
春日井市	松河戸遺跡	春日井市松河戸町二丁目 5-21	個人	R1. 9. 17	個人住宅	2211	R1. 10. 7	慎重工事
春日井市	松河戸遺跡	春日井市町田町二丁目 63 番 1	株式会社サンセイランディック	R1. 10. 8	その他開発	2474	R1. 10. 31	慎重工事
春日井市	松河戸遺跡	春日井市松河戸町二丁目 5 番 23	個人	R1. 10. 23	個人住宅	2625	R1. 11. 18	慎重工事
春日井市	松河戸遺跡	春日井市松河戸町二丁目 5 番 27	個人	R1. 11. 15	個人住宅	2895	R1. 12. 10	慎重工事
春日井市	松河戸遺跡	春日井市町田町二丁目 63 番 1	株式会社 AVANTIA	R2. 1. 21	住宅	3614	R2. 2. 20	慎重工事
春日井市	松河戸遺跡	春日井市細木町 2 丁目 125 番地付近の道路上	中部電力株式会社 電力ネットワークカンパニー 春日井営業所	R2. 2. 4	ガス等	3788	R2. 3. 6	工事立会
春日井市	松河戸遺跡	春日井市小野町一丁目 61 番 3	株式会社不動産 SHOP ナカジツ	R2. 1. 31	住宅	4219	R2. 3. 25	慎重工事
春日井市	南気噴向田遺跡	春日井市気噴町 1 丁目 5 番 8	サーラ住宅株式会社	R2. 1. 7	個人住宅	3391	R2. 2. 6	慎重工事
大山市	楽田城跡	大山市字城山 93 番地 12	サラ総合コーポレーション合同会社	R1. 10. 16	その他開発	2553	R1. 11. 14	工事立会
大山市	楽田城跡	大山市字城山 93 番 2、93 番 12	株式会社東栄住宅	R1. 11. 25	個人住宅	3058	R2. 1. 7	工事立会
大山市	金屋遺跡	大山市大字羽黒字南金屋 65 番 2	個人	R1. 10. 8	個人住宅	2515	R1. 11. 7	工事立会
大山市	木ノ下城跡	大山市大字犬山字南古券 288 番 4、291 番 6、291 番 7	株式会社東栄住宅	H31. 3. 22	個人住宅	52	H31. 4. 5	慎重工事
大山市	木ノ下城跡	大山市大字犬山字木ノ下 2 番 3、3 番 1 の一部、7 番 1 の一部、7 番 2 の一部	桑原木材株式会社	H31. 4. 23	住宅	689	R1. 5. 28	慎重工事
大山市	木ノ下城跡	大山市大字犬山字南古券 215 番 1、215 番 2、216 番、217 番、218 番、219 番	個人	R1. 8. 9	その他建物	1816	R1. 8. 29	工事立会
大山市	木ノ下城跡	大山市大字犬山字木ノ下 40-8 地内	中部電力株式会社 電力ネットワークカンパニー	R1. 9. 4	ガス等	2261	R1. 10. 8	慎重工事
大山市	木ノ下城跡	大山市大字犬山字南古券 213 番	株式会社東栄住宅	R1. 9. 20	個人住宅	2281	R1. 10. 10	工事立会
大山市	木ノ下城跡	大山市大字犬山字南古券 215 番 1、215 番 2、216 番、217 番、218 番、219 番	株式会社東栄住宅	R1. 10. 23	個人住宅	2624	R1. 11. 18	工事立会
大山市	木ノ下城跡	大山市大字犬山字南古券 214 番	大豊住宅有限公司	R1. 12. 24	その他開発	3361	R2. 2. 3	工事立会
大山市	木ノ下城跡	大山市大字犬山字南古券 214 番	株式会社東栄住宅	R2. 1. 28	個人住宅	3731	R2. 3. 2	慎重工事
大山市	材木町遺跡	大山市大字栗栖字瀬ノ上 664 番	株式会社東栄住宅	R2. 1. 28	個人住宅	3723	R2. 3. 2	工事立会
大山市	瀬ノ上遺跡	大山市大字栗栖字瀬ノ上 196-1	個人	H31. 4. 25	その他開発	690	R1. 5. 28	慎重工事

市町村	名称	所在地	届出者	届出日	工事の目的	県文書番号		指示事項
						31 教生	通知日付	
犬山市	妙感寺古墳	犬山市大字犬山字東小島町4番1、4番3、5番3、天王坂23番2	個人	H31.4.17	その他建物	557	R1.5.20	工事立会
江南市	角畑遺跡	江南市高屋町大門～宮後町西屋敷地内	東邦瓦斯株式会社	R1.6.14	ガス等	1260	R1.7.11	慎重工事
江南市	角畑遺跡	江南市高屋町大門224番	個人	R1.9.18	個人住宅	2210	R1.10.7	慎重工事
江南市	桐野遺跡	江南市尾崎町桐野50番	個人	R1.6.25	個人住宅	1347	R1.7.18	慎重工事
江南市	桐野遺跡	江南市尾崎町桐野地内	東邦瓦斯株式会社	R1.9.9	ガス等	2046	R1.9.18	慎重工事
江南市	正号寺遺跡	江南市中奈良町熊野7番1	個人	R2.3.16	個人住宅	4196	R2.3.26	慎重工事
江南市	大日遺跡	江南市高屋町大師86番1	個人	R1.7.26	個人住宅	1673	R1.8.21	慎重工事
江南市	大門遺跡	江南市高屋町本郷124番5	個人	R2.3.4	個人住宅	4107	R2.3.25	慎重工事
江南市	南山町遺跡	江南市南山町中103番地	中部電力株式会社 電力ネットワークカンパニー	R2.2.17	ガス等	3868	R2.3.11	慎重工事
江南市	南大塚古墳	江南市宮後町大塚79番	株式会社ウッドフレンズ	R1.12.24	住宅	3298	R2.1.30	慎重工事
小牧市	東田中宮前遺跡	小牧市大字東田中宮前280-2番地先	東邦瓦斯株式会社	H31.3.22	ガス等	53	H31.4.5	慎重工事
小牧市	諏訪塚遺跡	小牧市大字三ツ淵字諏訪塚103-1の一部、103-9、103-10	個人	H31.4.23	その他建物	659	R1.5.28	工事立会
小牧市	諏訪塚遺跡	小牧市大字三ツ淵字諏訪塚103-1の一部、103-9、103-10	個人	R1.5.14	個人住宅	895	R1.6.12	慎重工事
小牧市	北申塚遺跡	小牧市大字三ツ淵原新田字北申塚295番地始69筆	株式会社 メイコン	H31.4.25	その他建物	684	R1.5.28	慎重工事
小牧市	南外山遺跡	小牧市大字南外山字北浦311番8	個人	R1.5.27	個人住宅	1017	R1.6.25	慎重工事
小牧市	南外山遺跡	小牧市大字北外山字南屋敷1501番3の一部	個人	R1.8.20	個人住宅	2045	R1.9.18	慎重工事
小牧市	南外山遺跡	尾張都市計画事業小牧南土地区画整理事業163-2街区7-2画地	個人	R1.11.15	個人住宅	2978	R1.12.17	発掘調査
小牧市	南外山遺跡	小牧市大字南外山字北浦359番7	個人	R2.2.20	個人住宅	3975	R2.3.19	慎重工事
小牧市	小針堂地遺跡	小牧市小針1丁目～小針2丁目地内	東邦瓦斯株式会社	R1.5.31	ガス等	1098	R1.7.4	慎重工事
小牧市	小針観音堂遺跡	小牧市小針一丁目196番	個人	R1.6.4	その他開発	1102	R1.7.4	工事立会
小牧市	松山遺跡	小牧市外堀一丁目112番、119番1、120番	株式会社サンヨーハウジング名古屋	R1.5.17	住宅	1371	R1.7.22	慎重工事
小牧市	松山遺跡	小牧市外堀一丁目112番、119番1、120番地地先	中部電力株式会社 電力ネットワークカンパニー	R1.8.29	ガス等	1947	R1.9.9	慎重工事
小牧市	松山遺跡	小牧市外堀一丁目112番1、112番2、112番3、119番11	株式会社サンヨーハウジング名古屋	R1.12.16	個人住宅	3293	R2.1.30	慎重工事
小牧市	松山遺跡	小牧市外堀一丁目112番、119番1、120番地 地先	中部電力株式会社電力ネットワークカンパニー	R1.12.24	ガス等	3297	R2.1.30	慎重工事
小牧市	惣作遺跡	小牧市大字三ツ淵字惣作1278番1、1279番	株式会社三洋堂	R1.7.2	その他建物	1577	R1.8.9	工事立会
小牧市	桜井山遺跡	小牧市大字北外山字桜井山899番8	個人	R1.7.2	個人住宅	1583	R1.8.9	慎重工事
小牧市	手越・西ノ門遺跡	小牧市大字三ツ淵260番地	中部電力株式会社 電力ネットワークカンパニー	R1.7.9	ガス等	1627	R1.8.14	慎重工事
小牧市	上御園遺跡	小牧市堀の内五丁目105番、106番、107番	個人	R1.6.17	その他開発	1714	R1.8.21	慎重工事
小牧市	天王塚遺跡	小牧市大字文津字天王塚695番2	あおぞら産業株式会社	R1.8.16	住宅	1850	R1.8.30	慎重工事
小牧市	天王塚遺跡	尾張都市計画事業小牧文津土地区画整理事業57街区7-2画地	個人	R1.12.19	個人住宅	3323	R2.1.30	慎重工事
小牧市	天王塚遺跡	小牧文津土地区画整理57街区7-3画地	個人	R2.1.10	個人住宅	3457	R2.2.12	慎重工事
小牧市	内方前遺跡	小牧市大字北外山字内方前1283番	個人	R1.11.5	個人住宅	2779	R1.11.29	工事立会
小牧市	篠岡107号窯	小牧市上末東山3449番40	株式会社NTTドコモ	R1.11.18	ガス等	2912	R1.12.10	工事立会
小牧市	北外山川向遺跡	小牧市小牧南土地区画整理71-1街区10	株式会社オリエント・ホールディングス	R1.11.28	住宅	3135	R2.1.16	慎重工事
小牧市	洞庭遺跡	小牧市大字東田中宇洞庭691-1、692-3	個人	R1.12.9	個人住宅	3231	R2.1.21	慎重工事

市町村	名称	所在地	届出者	届出日	工事の目的	県文書番号		指示事項
						31 教生	通知日付	
小牧市	三ツ刈宮前遺跡	小牧市大字三ツ刈宮前 55-3	中部電力株式会社電力ネットワークカンパニー	R1.12.9	その他建物	3232	R2.1.21	慎重工事
小牧市	北外山入鹿南屋敷遺跡	小牧市中央五丁目 291 番	個人	R1.10.29	住宅	3234	R2.1.21	慎重工事
小牧市	森本遺跡	小牧市大字村中宇森本 282	東新住建株式会社	R2.2.5	住宅	3781	R2.3.6	慎重工事
小牧市	森本遺跡	小牧市大字村中宇森本 641-2	東新住建株式会社	R2.2.5	住宅	3782	R2.3.6	慎重工事
小牧市	辻ノ内遺跡	小牧市小松寺五丁目 133 番地	個人	R2.2.27	その他開発	4061	R2.3.24	工事立会
小牧市	多気北町遺跡	小牧市多気中町地内	中部電力株式会社 電力ネットワークカンパニー	R2.3.3	ガス等	4087	R2.3.24	慎重工事
小牧市	北大山遺跡	小牧市応時三丁目 237 番、238 番、239 番	株式会社不動産 SHOP ナカジツ	R2.3.16	住宅	4208	R2.3.26	慎重工事
稲沢市	赤池宿遺跡	稲沢市赤池広畑町 48 番 1、68 番、69 番、70 番、71 番、72 番、73 番、92 番、93 番、94 番、95 番、96 番、97 番、164 番	池田工業株式会社	R1.6.27	その他開発	1498	R1.8.1	慎重工事
稲沢市	赤池宿遺跡	稲沢市赤池北町 75 地先	中部電力株式会社 電力ネットワークカンパニー	R1.9.13	ガス等	2175	R1.10.1	慎重工事
稲沢市	赤池真崎遺跡	稲沢市赤池陣出町 11 番、12 番、13 番、14 番、15 番、16 番	太陽建機レンタル株式会社	R1.5.28	その他開発	1060	R1.6.28	慎重工事
稲沢市	赤池真崎遺跡	稲沢市赤池真崎町 20 番	KDDI 株式会社 名古屋テクニカルセンター	R1.12.13	ガス等	3378	R2.2.4	慎重工事
稲沢市	秋葉屋敷遺跡	稲沢市矢合町秋葉屋敷 3577 地内	中部電力株式会社 電力ネットワークカンパニー	H31.4.15	ガス等	441	R1.5.9	慎重工事
稲沢市	秋葉屋敷遺跡	稲沢市矢合町秋葉屋敷 3629 地内	中部電力株式会社 電力ネットワークカンパニー	R1.8.2	ガス等	1740	R1.8.26	慎重工事
稲沢市	石橋北浦遺跡	稲沢市石橋一丁目 131 番 1	個人	R1.5.27	個人住宅	1054	R1.6.28	工事立会
稲沢市	石橋北浦遺跡	稲沢市石橋一丁目 131 番 1	個人	R2.3.11	その他建物	4194	R2.3.26	慎重工事
稲沢市	石橋塚畑遺跡	稲沢市石橋三丁目 16 番、18 番 1	個人	R1.7.21	個人住宅	1688	R1.8.21	工事立会
稲沢市	石橋塚畑遺跡	稲沢市木全 4 丁目地内	東邦瓦斯株式会社	R1.10.10	ガス等	2878	R1.12.9	慎重工事
稲沢市	石橋塚畑遺跡	稲沢市木全五丁目 68 番	株式会社エサキホーム	R2.2.25	宅地造成	4104	R2.3.25	工事立会
稲沢市	一色青海遺跡	稲沢市一色長畑町 78 地内	中部電力株式会社 電力ネットワークカンパニー	R2.3.18	ガス等	4261	R2.3.26	慎重工事
稲沢市	一色市場遺跡	稲沢市片原一色町東道上～筈地内	東邦瓦斯株式会社	R1.11.18	ガス等	3103	R2.1.14	慎重工事
稲沢市	一色市場遺跡	稲沢市一色道上町 58 番地の一部	個人	R1.12.9	個人住宅	3355	R2.2.3	慎重工事
稲沢市	一色城跡	稲沢市西島本町 130-1 地内	中部電力株式会社 電力ネットワークカンパニー	R1.5.8	ガス等	751	R1.6.3	慎重工事
稲沢市	一色森山遺跡	稲沢市一色森山町 125 番	個人	R1.10.9	個人住宅	2693	R1.11.25	慎重工事
稲沢市	稲葉北山遺跡	稲沢市稲葉 1 丁目地内	東邦瓦斯株式会社	H31.4.1	ガス等	224	H31.4.15	慎重工事
稲沢市	稲葉北山遺跡	稲沢市西町一丁目 53-1	一建設株式会社	H31.4.23	個人住宅	561	R1.5.20	慎重工事
稲沢市	稲葉北山遺跡	稲沢市稲沢町北山二丁目 34 番地 1	個人	R1.5.15	個人住宅	901	R1.6.18	慎重工事
稲沢市	稲葉北山遺跡	稲沢市西町 1 丁目地内	東邦瓦斯株式会社	R1.5.23	ガス等	952	R1.6.20	慎重工事
稲沢市	稲葉北山遺跡	稲沢市西町 1 丁目地内	東邦瓦斯株式会社	R1.6.6	ガス等	1178	R1.7.8	慎重工事
稲沢市	稲葉北山遺跡	稲沢市西町 1 丁目地内	東邦瓦斯株式会社	R1.6.10	ガス等	1179	R1.7.8	慎重工事
稲沢市	稲葉北山遺跡	尾張都市計画事業稲沢西土地区画整理事業 12 街区 7 画地	個人	R2.3.4	その他建物	4151	R2.3.26	慎重工事
稲沢市	今村丹波遺跡	稲沢市今村町溝口前 497 番 1、497 番 2	個人	H31.4.15	個人住宅	540	R1.5.15	慎重工事
稲沢市	内荒神社周辺遺跡	稲沢市平和町法立国道東 132 番地 5	株式会社エネテック	R1.9.2	その他開発	1963	R1.9.11	慎重工事
稲沢市	駅前神明社遺跡	稲沢市駅前一丁目 7 番 7	個人	R1.6.24	個人住宅	1465	R1.8.1	慎重工事
稲沢市	駅前神明社遺跡	稲沢市駅前 1 丁目地内	東邦瓦斯株式会社	R1.8.23	ガス等	1886	R1.9.4	慎重工事
稲沢市	大塚遺跡	稲沢市大塚北 5 丁目地内	東邦瓦斯株式会社	H31.3.18	ガス等	25	H31.4.2	慎重工事
稲沢市	大塚遺跡	稲沢市大塚北五丁目 52 番の一部、54 番 1 の一部、54 番 2 の一部	株式会社トスコ	H31.3.22	住宅	118	H31.4.9	工事立会

市町村	名称	所在地	届出者	届出日	工事の目的	県文書番号		指示事項
						31 教生	通知日付	
稲沢市	大塚遺跡	稲沢市大塚北五丁目 52 番 1	個人	H31. 4. 22	住宅	558	R1. 5. 20	工事立会
稲沢市	大塚遺跡	稲沢市大塚北五丁目 63 番	株式会社大成不動産	R1. 5. 23	住宅	1055	R1. 6. 28	工事立会
稲沢市	大塚遺跡	稲沢市大塚北五丁目 52 番 5、52 番 8	個人	R1. 6. 10	個人住宅	1140	R1. 7. 4	工事立会
稲沢市	大塚遺跡	稲沢市大塚北 5 丁目 63 地先	中部電力株式会社 電力ネットワークカンパニー	R1. 6. 12	ガス等	1145	R1. 7. 8	慎重工事
稲沢市	大塚遺跡	稲沢市大塚北 5 丁目 63 地先	中部電力株式会社 電力ネットワークカンパニー	R1. 6. 20	ガス等	1348	R1. 7. 18	慎重工事
稲沢市	大塚遺跡	稲沢市大塚南 1 0 丁目 69 番 1 地内	中部電力株式会社 電力ネットワークカンパニー	R1. 7. 24	ガス等	1678	R1. 8. 21	慎重工事
稲沢市	大塚遺跡	稲沢市大塚北五丁目 52 番 2、52 番 4	個人	R2. 2. 27	個人住宅	4140	R2. 3. 26	工事立会
稲沢市	大塚塚畑遺跡	稲沢市大塚北二丁目 59 番	個人	R1. 8. 1	個人住宅	1708	R1. 8. 21	工事立会
稲沢市	大塚東屋敷遺跡	稲沢市大塚北 4 丁目 26-1、26-2	名鉄不動産株式会社	R1. 6. 25	住宅	1512	R1. 8. 2	工事立会
稲沢市	大塚東屋敷遺跡	稲沢市大塚北三丁目 82 番	個人	R1. 10. 3	個人住宅	2629	R1. 11. 20	慎重工事
稲沢市	大宮・北畑遺跡	稲沢市井之口北畑町 39 番	楽天モバイル株式会社	R1. 12. 4	ガス等	3356	R2. 2. 3	慎重工事
稲沢市	大宮・北畑遺跡	稲沢市井之口北畑町 48 番	個人	H31. 4. 17	個人住宅	455	R1. 5. 10	工事立会
稲沢市	大宮・北畑遺跡	稲沢市井之口北畑町 31 番 1、32 番 1	個人	R1. 7. 26	個人住宅	1705	R1. 8. 21	工事立会
稲沢市	大宮・北畑遺跡	稲沢市井之口柿ノ木町 43 番 1	個人	R2. 1. 20	個人住宅	3599	R2. 2. 20	工事立会
稲沢市	大宮・北畑遺跡	稲沢市井之口北畑町 300 番 1、300 番 2	個人	R2. 1. 24	個人住宅	3732	R2. 3. 3	工事立会
稲沢市	大宮廻遺跡	稲沢市稲沢町前田地内	東邦瓦斯株式会社	R1. 11. 1	ガス等	3107	R2. 1. 14	慎重工事
稲沢市	奥田町遺跡	稲沢市奥田寺切町 20-1、20-2、21-1、21-2 及び 23 地内	中部電力株式会社 電力ネットワークカンパニー	R1. 6. 12	ガス等	1146	R1. 7. 8	慎重工事
稲沢市	奥田町遺跡	稲沢市奥田町寺切～城戸切地内	東邦瓦斯株式会社	R1. 10. 31	ガス等	2880	R1. 12. 9	慎重工事
稲沢市	奥田町遺跡	稲沢市奥田寺切町 17-2、奥田町城戸切 6521 番 2 地内	中部電力株式会社 電力ネットワークカンパニー	R1. 11. 22	ガス等	3098	R2. 1. 14	慎重工事
稲沢市	奥田町遺跡	稲沢市奥田寺切町 15 番地内	中部電力株式会社 電力ネットワークカンパニー	R1. 11. 11	ガス等	3100	R2. 1. 14	慎重工事
稲沢市	奥田町遺跡	稲沢市奥田町田畑切 6465 番、6466 番	個人	R2. 2. 26	個人住宅	4112	R2. 3. 25	工事立会
稲沢市	長田遺跡	稲沢市平和町須ヶ谷郷 637 番 2	個人	R1. 5. 30	個人住宅	1057	R1. 6. 28	慎重工事
稲沢市	長田遺跡	稲沢市平和町須ヶ谷郷 643 番	個人	R1. 7. 12	個人住宅	1675	R1. 8. 21	慎重工事
稲沢市	長田遺跡	稲沢市平和町須ヶ谷郷 637 番 1	個人	R1. 10. 8	個人住宅	2630	R1. 11. 20	慎重工事
稲沢市	追取遺跡	稲沢市長野二丁目 15 番 7	個人	R1. 9. 11	個人住宅	2173	R1. 10. 1	慎重工事
稲沢市	下津北山遺跡	稲沢市下津北山一丁目 7-8	株式会社住生活研究所	R1. 12. 13	個人住宅	3377	R2. 2. 4	慎重工事
稲沢市	下津小井戸遺跡	稲沢市下津片町 153	個人	R1. 6. 4	個人住宅	1144	R1. 7. 8	慎重工事
稲沢市	下津小井戸遺跡	稲沢市下津穂所 2 丁目 1 番 10	個人	R2. 2. 14	個人住宅	3976	R2. 3. 19	慎重工事
稲沢市	下津小井戸遺跡	稲沢市下津穂所町 133 番地先、58 番地内	中部電力株式会社 電力ネットワークカンパニー	R2. 3. 9	ガス等	4156	R2. 3. 26	慎重工事
稲沢市	下津宿遺跡	稲沢市下津土山町～下津寺前町地内	東邦瓦斯株式会社	H31. 4. 26	ガス等	676	R1. 5. 28	慎重工事
稲沢市	下津宿遺跡	稲沢市下津下町東二丁目 63 番	個人	R1. 5. 10	個人住宅	771	R1. 6. 5	工事立会
稲沢市	下津宿遺跡	稲沢市下津土山町 61 番の一部、62 番 2 の一部	個人	R1. 5. 16	個人住宅	905	R1. 6. 18	工事立会
稲沢市	下津宿遺跡	稲沢市下津土山町 61-4	個人	R1. 7. 19	個人住宅	1687	R1. 8. 21	工事立会
稲沢市	下津宿遺跡	稲沢市下津土山町 61 番 2	個人	R1. 8. 1	個人住宅	1707	R1. 8. 21	工事立会
稲沢市	下津宿遺跡	稲沢市下津下町東 2 丁目 63 番地内	中部電力株式会社 電力ネットワークカンパニー	R1. 8. 9	ガス等	1762	R1. 8. 26	慎重工事
稲沢市	下津宿遺跡	稲沢市下津下町東 1 丁目 66	株式会社エネテック	R1. 8. 26	その他開発	1887	R1. 9. 4	慎重工事
稲沢市	下津宿遺跡	稲沢市下津土山町 61 番 9	個人	R1. 8. 27	個人住宅	1965	R1. 9. 11	工事立会
稲沢市	下津宿遺跡	稲沢市下津下町東四丁目 10	個人	R1. 9. 6	個人住宅	2153	R1. 9. 30	工事立会
稲沢市	下津宿遺跡	稲沢市下津土山町 61 番 1	個人	R1. 9. 10	個人住宅	2167	R1. 10. 1	工事立会
稲沢市	下津宿遺跡	稲沢市下津土山町 61 番 11	個人	R1. 9. 20	個人住宅	2280	R1. 10. 10	工事立会

市町村	名称	所在地	届出者	届出日	工事の目的	県文書番号		指示事項
						31 教生	通知日付	
稲沢市	下津宿遺跡	稲沢市下津片町 203 番地内	中部電力株式会社 電力ネットワークカンパニー	R1.9.30	ガス等	2423	R1.10.28	慎重工事
稲沢市	下津宿遺跡	稲沢市下津宮西町 38 番の一部	個人	R1.10.1	個人住宅	2452	R1.10.31	工事立会
稲沢市	下津宿遺跡	稲沢市下津ふじ塚町 47 番、48 番、49 番、50 番 1、55 番、51 番 1、58 番、52 番 1、53 番、54 番、56 番、57 番、59 番、60 番、61 番 1、62 番 1、65 番、66 番、67 番、68 番、69 番 1、69 番 2、84 番	寿原株式会社	R1.10.15	工場	2889	R1.12.10	慎重工事
稲沢市	下津宿遺跡	稲沢市下津土山町 61 番 10	個人	R1.10.18	個人住宅	3083	R2.1.7	工事立会
稲沢市	下津宿遺跡	稲沢市下津北信正寺町 9 番 2	個人	R1.10.30	個人住宅	3092	R2.1.8	工事立会
稲沢市	下津宿遺跡	稲沢市下津下町東三丁目 83 番 2	タマホーム株式会社 東海分譲支店	R1.10.24	個人住宅	3096	R2.1.14	工事立会
稲沢市	下津宿遺跡	稲沢市下津土山町 61 番 12	個人	R1.11.11	個人住宅	3329	R2.1.30	工事立会
稲沢市	下津宿遺跡	稲沢市下津土山町 61 番 6	個人	R1.11.25	個人住宅	3365	R2.2.3	工事立会
稲沢市	下津宿遺跡	稲沢市下津土山町 61 番 3	個人	R1.12.23	個人住宅	3371	R2.1.31	工事立会
稲沢市	下津宿遺跡	稲沢市下津土山町 64 番 1	株式会社ライフステージ名古屋支店	R1.12.4	個人住宅	3541	R2.2.17	工事立会
稲沢市	下津宿遺跡	稲沢市下津土山町 61 番 8	個人	R2.1.10	個人住宅	3542	R2.2.17	工事立会
稲沢市	下津宿遺跡	稲沢市下津住吉町地内	東邦瓦斯株式会社	R2.2.3	ガス等	3842	R2.3.11	慎重工事
稲沢市	下津宿遺跡	稲沢市下津宮西町 38 地先	中部電力株式会社 電力ネットワークカンパニー	R2.2.12	ガス等	3967	R2.3.18	慎重工事
稲沢市	下津宿遺跡・下津城跡	稲沢市下津蛇池町～下津ふじ塚町地内	東邦瓦斯株式会社	H31.3.28	ガス等	149	H31.4.9	慎重工事
稲沢市	尾張国府跡	稲沢市松下二丁目 13-18	株式会社アッシュホーム	H31.4.12	その他建物	409	R1.5.7	慎重工事
稲沢市	尾張国府跡	稲沢市国府宮 2 丁目 11 番 16 号先	東邦瓦斯株式会社	R1.5.22	ガス等	951	R1.6.20	慎重工事
稲沢市	尾張国府跡	稲沢市国府宮 3 丁目 15 番 2 号先	東邦瓦斯株式会社	R1.5.31	ガス等	1058	R1.6.28	慎重工事
稲沢市	尾張国府跡	稲沢市松下二丁目 13 番 17	個人	R1.6.14	個人住宅	1265	R1.7.11	慎重工事
稲沢市	尾張国府跡	稲沢市松下二丁目 15 番 20	個人	R1.6.21	個人住宅	1466	R1.8.1	慎重工事
稲沢市	尾張国府跡	稲沢市国府宮 2 丁目～国府宮 4 丁目地内	東邦瓦斯株式会社	R1.7.4	ガス等	1608	R1.8.14	慎重工事
稲沢市	尾張国府跡	稲沢市国府宮 2 丁目 4 番 17	個人	R1.7.11	個人住宅	1649	R1.8.20	慎重工事
稲沢市	尾張国府跡	稲沢市稲島東一丁目 58 番	個人	R1.9.17	個人住宅	2170	R1.10.1	工事立会
稲沢市	尾張国府跡	稲沢市稲島東一丁目 128 番	個人	R1.10.1	個人住宅	2451	R1.10.31	工事立会
稲沢市	尾張国府跡	稲沢市国府宮 3 丁目 5 番 18	株式会社アーネストワン	R1.10.21	個人住宅	3086	R2.1.7	慎重工事
稲沢市	尾張国府跡	稲沢市稲島法成寺町東狭間 9 地先	中部電力株式会社 電力ネットワークカンパニー	R1.12.2	ガス等	3357	R2.2.3	慎重工事
稲沢市	尾張国府跡	稲沢市稲島法成寺町下山ノ内 36	楽天モバイル株式会社	R1.12.26	ガス等	3373	R2.2.4	慎重工事
稲沢市	尾張国府跡	稲沢市松下二丁目 10 番 8	個人	R1.12.24	個人住宅	3374	R2.2.4	慎重工事
稲沢市	尾張国府跡	稲沢市稲島法成寺町東狭間 9、10	株式会社アーネストワン	R1.12.16	個人住宅	3376	R2.2.4	慎重工事
稲沢市	尾張国府跡	稲沢市松下二丁目 12 番 20	個人	R2.1.10	個人住宅	3548	R2.2.17	慎重工事
稲沢市	尾張国府跡	稲沢市松下二丁目 15 番 21	株式会社ホームラボ	R2.1.16	個人住宅	3602	R2.2.20	慎重工事
稲沢市	尾張国府跡	稲沢市国府宮 1 丁目地内	東邦瓦斯株式会社	R2.1.14	ガス等	3604	R2.2.20	慎重工事
稲沢市	尾張国府跡	稲沢市稲島法成寺町下山ノ内 26 番	個人	R2.2.6	個人住宅	3882	R2.3.16	慎重工事
稲沢市	尾張国府跡	稲沢市松下二丁目地内	東邦瓦斯株式会社	R2.2.17	ガス等	3977	R2.3.19	慎重工事
稲沢市	尾張国府跡	稲沢市松下二丁目 14 番 5 の一部	個人	R2.3.13	個人住宅	4224	R2.3.26	慎重工事
稲沢市	上馬飼・上四貫遺跡	稲沢市祖父江町馬飼上馬飼 109-1 地内	中部電力株式会社 電力ネットワークカンパニー	H31.3.20	ガス等	27	H31.4.2	慎重工事
稲沢市	上間遺跡	稲沢市正明寺二丁目 21 番 5	個人	R1.7.31	個人住宅	1700	R1.8.21	慎重工事
稲沢市	上間遺跡	稲沢市御供所町 4 番 21 の一部	株式会社スマートコーポレーション	R1.10.23	個人住宅	3095	R2.1.14	慎重工事
稲沢市	上間遺跡	稲沢市御供所町 4 番 21	株式会社スマートコーポレーション	R1.11.5	個人住宅	3108	R2.1.14	慎重工事
稲沢市	上屋敷遺跡	稲沢市平和町上三宅満願寺 185 番 1、185 番 2	個人	R1.7.16	個人住宅	1676	R1.8.21	慎重工事
稲沢市	上屋敷遺跡	稲沢市平和町上三宅満願寺地内	東邦瓦斯株式会社	R1.10.15	ガス等	2879	R1.12.9	慎重工事

市町村	名称	所在地	届出者	届出日	工事の目的	県文書番号		指示事項
						31 教生	通知日付	
稲沢市	雉子畑遺跡	稲沢市桜木一丁目 135 番 1	個人	H31. 3. 15	個人住宅	22	H31. 4. 2	工事立会
稲沢市	雉子畑遺跡	稲沢市桜木 1 丁目～西町 2 丁目地内	東邦瓦斯株式会社	H31. 4. 9	ガス等	298	H31. 4. 23	慎重工事
稲沢市	雉子畑遺跡	稲沢市桜木一丁目 135 番 2、135 番 5	大和ハウス工業株式会社愛知北支社	H31. 4. 15	個人住宅	437	R1. 5. 9	工事立会
稲沢市	雉子畑遺跡	稲沢市桜木一丁目 135 番 3、135 番 4、135 番 6	大和ハウス工業株式会社愛知北支社	H31. 4. 15	個人住宅	440	R1. 5. 9	工事立会
稲沢市	雉子畑遺跡	稲沢市西町三丁目 48 番	アイディホーム株式会社	R1. 8. 27	個人住宅	1888	R1. 9. 4	慎重工事
稲沢市	雉子畑遺跡	稲沢市桜木一丁目 163 番	株式会社アーネストワン	R1. 9. 24	住宅	2335	R1. 10. 15	慎重工事
稲沢市	雉子畑遺跡、桜木寺田遺跡	稲沢市桜木 1 丁目地内	東邦瓦斯株式会社	H31. 4. 22	ガス等	559	R1. 5. 20	慎重工事
稲沢市	北市場屋敷遺跡	稲沢市北市場本町 3 丁目 1 番 2	個人	R1. 9. 17	個人住宅	2169	R1. 10. 1	工事立会
稲沢市	北島町遺跡	稲沢市北島三丁目 119 番 2、120 番 1、121 番 2	個人	R1. 11. 26	個人住宅	3364	R2. 2. 3	工事立会
稲沢市	北島町遺跡	稲沢市北島一丁目 134 番	個人	R1. 12. 24	個人住宅	3370	R2. 2. 4	工事立会
稲沢市	北丹波・東流遺跡	稲沢市下津丹下田町 115-1 地先	中部電力株式会社 電力ネットワークカンパニー	H31. 4. 24	ガス等	675	R1. 5. 28	慎重工事
稲沢市	生出遺跡	稲沢市生出河戸町 36 番 1	個人	R1. 5. 22	個人住宅	1014	R1. 6. 25	工事立会
稲沢市	生出遺跡	稲沢市生出上山町 52-1、52-2	中部矢崎タコグラフサービス株式会社	R2. 2. 20	その他建物	4036	R2. 3. 24	工事立会
稲沢市	木全遺跡	稲沢市木全 2 丁目地内	東邦瓦斯株式会社	H31. 4. 1	ガス等	223	H31. 4. 15	慎重工事
稲沢市	木全遺跡	稲沢市木全二丁目 123-1 番地、124 番地	個人	R2. 2. 7	個人住宅	3878	R2. 3. 16	工事立会
稲沢市	木全遺跡	稲沢市木全 2 丁目 105 地先	中部電力株式会社 電力ネットワークカンパニー	R2. 2. 5	ガス等	3885	R2. 3. 16	慎重工事
稲沢市	欠島遺跡	稲沢市福島町屋敷 152 番地内	中部電力株式会社 電力ネットワークカンパニー	R1. 6. 24	ガス等	1499	R1. 8. 1	慎重工事
稲沢市	古海道遺跡	稲沢市高御堂 4 丁目 11 番地先	中部電力株式会社 電力ネットワークカンパニー	R1. 11. 27	ガス等	3097	R2. 1. 14	慎重工事
稲沢市	五丁遺跡	稲沢市坂田町北畑 25 番 1、28 番 2	株式会社日研精密	R1. 8. 5	個人住宅	1725	R1. 8. 21	工事立会
稲沢市	子安賀遺跡	稲沢市子生和住吉町地内	東邦瓦斯株式会社	R1. 9. 5	ガス等	2147	R1. 9. 30	慎重工事
稲沢市	桜木寺田遺跡	稲沢市桜木 1 丁目～桜木 2 丁目地内	東邦瓦斯株式会社	H31. 4. 1	ガス等	225	H31. 4. 15	慎重工事
稲沢市	桜木寺田遺跡	稲沢市桜木 1 丁目地内	東邦瓦斯株式会社	H31. 4. 24	ガス等	673	R1. 5. 28	慎重工事
稲沢市	桜木寺田遺跡、雉子畑遺跡	稲沢市桜木 1 丁目～桜木 2 丁目地内	東邦瓦斯株式会社	R1. 6. 12	ガス等	1147	R1. 7. 8	慎重工事
稲沢市	醒ヶ井遺跡	稲沢市稲島 1 1 丁目～稲島 1 2 丁目地内	東邦瓦斯株式会社	H31. 4. 18	ガス等	539	R1. 5. 15	慎重工事
稲沢市	醒ヶ井遺跡	稲沢市稲島 1 2 丁目地内	東邦瓦斯株式会社	R1. 7. 8	ガス等	1610	R1. 8. 14	慎重工事
稲沢市	醒ヶ井遺跡	稲沢市稲島十二丁目 27 番 1	積水ハウス株式会社 岐阜支店	R1. 9. 25	個人住宅	2337	R1. 10. 15	工事立会
稲沢市	醒ヶ井遺跡	稲沢市稲島十丁目 142 番	個人	R1. 10. 23	個人住宅	3091	R2. 1. 8	工事立会
稲沢市	醒ヶ井遺跡	稲沢市稲島 1 1 丁目地内	東邦瓦斯株式会社	R2. 2. 20	ガス等	4069	R2. 3. 24	慎重工事
稲沢市	塩川遺跡	稲沢市平和町塩川 26、27 番	個人	H31. 4. 12	個人住宅	410	R1. 5. 7	工事立会
稲沢市	重本・池部遺跡	稲沢市池部町 1 丁目～2 丁目地内	東邦瓦斯株式会社	R1. 6. 12	ガス等	1148	R1. 7. 8	慎重工事
稲沢市	重本・池部遺跡	稲沢市池部町 1 丁目 51 地先	中部電力株式会社 電力ネットワークカンパニー	R1. 8. 9	ガス等	1761	R1. 8. 26	慎重工事
稲沢市	重本・池部遺跡	稲沢市池部町 1 丁目地内	東邦瓦斯株式会社	R1. 11. 11	ガス等	3104	R2. 1. 14	慎重工事
稲沢市	重本・池部遺跡	稲沢市重本二丁目 56、57、58、59、60、61 番	株式会社コムライン	R2. 2. 5	店舗	3883	R2. 3. 16	慎重工事
稲沢市	重本・横地遺跡	稲沢市横地一丁目 52 番	社会福祉法人たんぽぽハウス	R1. 9. 11	その他建物	2168	R1. 10. 1	工事立会
稲沢市	重本・横地遺跡	稲沢市西町三丁目 131 番	株式会社アーネストワン	R1. 9. 24	住宅	2334	R1. 10. 15	慎重工事
稲沢市	重本・横地遺跡	稲沢市横地 1 丁目 56 地先	中部電力株式会社 電力ネットワークカンパニー	R2. 2. 21	ガス等	4070	R2. 3. 24	慎重工事
稲沢市	重本・横地遺跡	稲沢市横地二丁目 91 番	株式会社トスコ	R2. 3. 18	宅地造成	4250	R2. 3. 26	工事立会
稲沢市	地藏越遺跡	稲沢市北市場本町一丁目 1 番 31	個人	R1. 5. 7	個人住宅	732	R1. 5. 31	工事立会
稲沢市	地藏越遺跡	稲沢市北市場本町二丁目 9 番 10、9 番 25	個人	R1. 7. 3	個人住宅	1604	R1. 8. 14	工事立会

市町村	名称	所在地	届出者	届出日	工事の目的	県文書番号		指示事項
						31 教生	通知日付	
稲沢市	地蔵越遺跡	稲沢市北市場本町2丁目9-3地先	中部電力株式会社 電力ネットワークカンパニー	R1.9.30	ガス等	2424	R1.10.28	慎重工事
稲沢市	地蔵越遺跡	稲沢市北市場本町二丁目9番3	株式会社アーンストワン	R1.10.4	個人住宅	2633	R1.11.20	工事立会
稲沢市	地蔵越遺跡	稲沢市北市場本町一丁目5番11	個人	R1.11.11	個人住宅	3328	R2.1.30	工事立会
稲沢市	地蔵越遺跡	稲沢市北市場本町二丁目1番1	個人	R1.12.3	個人住宅	3363	R2.2.3	工事立会
稲沢市	地蔵越遺跡	稲沢市北市場本町一丁目5番13	個人	R2.1.29	個人住宅	3744	R2.3.4	工事立会
稲沢市	地蔵越遺跡	稲沢市北市場本町一丁目1番46	個人	R2.3.3	個人住宅	4141	R2.3.26	工事立会
稲沢市	地蔵寺東遺跡	稲沢市小池一丁目1番20、1番21	個人	H31.3.27	個人住宅	91	H31.4.5	慎重工事
稲沢市	地蔵寺東遺跡	稲沢市小池一丁目7番地5	個人	H31.4.18	個人住宅	537	R1.5.15	慎重工事
稲沢市	地蔵寺東遺跡	稲沢市小池1丁目地内	東邦瓦斯株式会社	H31.4.18	ガス等	538	R1.5.15	慎重工事
稲沢市	地蔵寺東遺跡	稲沢市小池一丁目2番1、2番30	個人	R1.6.24	個人住宅	1467	R1.8.1	慎重工事
稲沢市	地蔵寺東遺跡	稲沢市正明寺三丁目123番1	個人	R1.7.3	個人住宅	1603	R1.8.14	工事立会
稲沢市	地蔵寺東遺跡	稲沢市小池3丁目地内	東邦瓦斯株式会社	R1.7.11	ガス等	1650	R1.8.20	慎重工事
稲沢市	地蔵寺東遺跡	稲沢市小池一丁目8番7	個人	R1.11.18	個人住宅	3333	R2.1.30	慎重工事
稲沢市	地蔵寺東遺跡	稲沢市小池1丁目～小池3丁目地内	東邦瓦斯株式会社	R2.2.21	ガス等	4068	R2.3.24	慎重工事
稲沢市	地蔵寺東遺跡	稲沢市小池三丁目1番20	個人	R2.2.27	個人住宅	4149	R2.3.26	慎重工事
稲沢市	地蔵寺東遺跡	稲沢市小池1丁目地内	東邦瓦斯株式会社	R2.3.16	ガス等	4256	R2.3.26	慎重工事
稲沢市	七々代遺跡	稲沢市矢合町七々代1856番	個人	R1.7.12	個人住宅	1658	R1.8.20	工事立会
稲沢市	七々代遺跡	稲沢市矢合町押出し1971、七々代1856-1地内	中部電力株式会社 電力ネットワークカンパニー	R1.11.8	ガス等	3102	R2.1.14	慎重工事
稲沢市	シノギ遺跡	稲沢市駅前3丁目20-24	個人	H31.3.22	個人住宅	90	H31.4.5	慎重工事
稲沢市	シノギ遺跡	稲沢市駅前三丁目3番28	個人	H31.4.11	個人住宅	361	H31.4.25	慎重工事
稲沢市	シノギ遺跡	稲沢市小池三丁目25番3	個人	R1.5.24	個人住宅	1062	R1.6.28	慎重工事
稲沢市	シノギ遺跡	稲沢市駅前三丁目15番19	株式会社 玉善	R1.7.1	個人住宅	1606	R1.8.14	慎重工事
稲沢市	シノギ遺跡	稲沢市駅前3丁目19-12地先	中部電力株式会社 電力ネットワークカンパニー	R1.9.30	ガス等	2425	R1.10.28	慎重工事
稲沢市	島本石塚遺跡	稲沢市祖父江町島本南部111	楽天モバイル株式会社	R1.9.5	ガス等	2148	R1.9.30	慎重工事
稲沢市	下津宿遺跡	稲沢市下津下町3丁目83番2地内	中部電力株式会社 電力ネットワークカンパニー	R2.3.6	ガス等	4155	R2.3.26	慎重工事
稲沢市	正明寺市場遺跡	稲沢市正明寺一丁目3番16、3番17	個人	R1.11.29	個人住宅	3358	R2.2.3	慎重工事
稲沢市	正明寺市場遺跡	稲沢市小池二丁目1番10	アイディホーム株式会社	R2.2.28	個人住宅	4150	R2.3.26	慎重工事
稲沢市	正明寺花地遺跡	稲沢市正明寺1丁目地内	東邦瓦斯株式会社	R1.8.23	ガス等	1885	R1.9.4	慎重工事
稲沢市	正明寺花地遺跡	稲沢市正明寺1丁目8-20、8-22	個人	R1.12.23	個人住宅	3375	R2.2.4	慎重工事
稲沢市	正明寺花地遺跡	稲沢市正明寺1丁目8-5	株式会社トスコ	R2.1.30	個人住宅	3843	R2.3.11	慎重工事
稲沢市	正明寺花地遺跡	稲沢市正明寺1丁目8-21	株式会社トスコ	R2.2.12	個人住宅	3968	R2.3.18	慎重工事
稲沢市	正明寺花地遺跡	稲沢市正明寺一丁目16番2	個人	R2.3.10	個人住宅	4193	R2.3.26	慎重工事
稲沢市	勝幡城跡	稲沢市平和町城之内66番1	個人	R1.5.9	個人住宅	750	R1.6.3	慎重工事
稲沢市	勝幡城跡	稲沢市平和町城西241番	個人	R1.7.1	個人住宅	1607	R1.8.14	慎重工事
稲沢市	勝幡城跡	稲沢市平和町城西241番地先	東邦瓦斯株式会社	R1.10.10	ガス等	2877	R1.12.9	慎重工事
稲沢市	瀬古遺跡	稲沢市目比町南出地内	東邦瓦斯株式会社	R1.9.5	ガス等	2146	R1.9.30	慎重工事
稲沢市	瀬古遺跡	稲沢市目比町西瀬古1602番2	個人	R2.1.14	個人住宅	3543	R2.2.17	工事立会
稲沢市	大福寺遺跡	稲沢市福島町屋敷3番5、4番5	個人	H31.4.12	個人住宅	411	R1.5.7	工事立会
稲沢市	大福寺遺跡	稲沢市福島町屋敷3番9、4番9、4番16	個人	R1.8.8	個人住宅	1757	R1.8.26	工事立会
稲沢市	大福寺遺跡	稲沢市福島町屋敷3番10、4番1、4番17	個人	R1.9.20	個人住宅	2279	R1.10.10	工事立会
稲沢市	平・山口遺跡	稲沢市平細工蔵町61地内	中部電力株式会社 電力ネットワークカンパニー	H31.3.15	ガス等	26	H31.4.2	慎重工事
稲沢市	平・山口遺跡	稲沢市平細工蔵町56番	楽天モバイル株式会社	R1.9.5	ガス等	2149	R1.9.30	慎重工事
稲沢市	平・山口遺跡	稲沢市平細工蔵町57番3	個人	R1.9.20	個人住宅	2260	R1.10.8	慎重工事

市町村	名称	所在地	届出者	届出日	工事の目的	県文書番号		指示事項
						31 教生	通知日付	
稲沢市	高町畑遺跡	稲沢市千代1丁目95地先	中部電力株式会社 電力ネットワークカンパニー	H31.4.10	ガス等	300	H31.4.23	慎重工事
稲沢市	高町畑遺跡	稲沢市千代6丁目107地先	中部電力株式会社 電力ネットワークカンパニー	R2.3.16	ガス等	4258	R2.3.26	慎重工事
稲沢市	高御堂遺跡	稲沢市高御堂2丁目地内	東邦瓦斯株式会社	R1.5.22	ガス等	953	R1.6.20	慎重工事
稲沢市	高御堂遺跡	稲沢市高御堂2丁目地内	東邦瓦斯株式会社	R1.6.3	ガス等	1177	R1.7.8	慎重工事
稲沢市	高御堂遺跡	稲沢市高御堂2丁目地内	東邦瓦斯株式会社	R1.6.17	ガス等	1264	R1.7.11	慎重工事
稲沢市	高御堂遺跡	稲沢市高御堂二丁目30番16	個人	R1.10.18	個人住宅	3084	R2.1.7	工事立会
稲沢市	高御堂遺跡	稲沢市前田1丁目14-12地先	中部電力株式会社 電力ネットワークカンパニー	R2.2.26	ガス等	4114	R2.3.25	慎重工事
稲沢市	長角・大門遺跡	稲沢市奥田堀畑町53番	個人	R1.5.9	個人住宅	738	R1.5.31	工事立会
稲沢市	長角・大門遺跡	稲沢市奥田大門町129番3地内	中部電力株式会社 電力ネットワークカンパニー 一宮営業所	R1.11.11	ガス等	3101	R2.1.14	慎重工事
稲沢市	長角・大門遺跡	稲沢市奥田大門町143番2	株式会社ウッドフレンズ	R2.2.5	個人住宅	3879	R2.3.16	工事立会
稲沢市	長角・大門遺跡	稲沢市奥田大門町143番2	株式会社ウッドフレンズ	R2.3.5	住宅	4142	R2.3.26	工事立会
稲沢市	長角・大門遺跡	稲沢市奥田大門町143番2地内	中部電力株式会社 電力ネットワークカンパニー	R2.3.13	ガス等	4223	R2.3.26	慎重工事
稲沢市	塚之上遺跡	稲沢市天池西町145番1、145番2	一建設株式会社 名古屋西営業所	R1.5.7	個人住宅	746	R1.6.3	慎重工事
稲沢市	塚之上遺跡	稲沢市竹腰東町102番1	個人	R2.1.29	個人住宅	3743	R2.3.4	工事立会
稲沢市	出口遺跡	稲沢市平和町中三宅中屋敷86番1、87番2	個人	R1.7.31	個人住宅	1698	R1.8.21	慎重工事
稲沢市	寺脇遺跡	稲沢市大矢町寺脇45番1地内	中部電力株式会社 電力ネットワークカンパニー	R1.7.31	ガス等	1699	R1.8.21	慎重工事
稲沢市	天神前遺跡	稲沢市治郎丸南町11番	個人	R1.11.6	個人住宅	3330	R2.1.30	工事立会
稲沢市	唐人遺跡	稲沢市梅須賀町山之畑693番1及び694番	株式会社東栄住宅	H31.3.26	住宅	120	H31.4.9	工事立会
稲沢市	唐人遺跡	稲沢市梅須賀町山之畑694番地内	中部電力株式会社 電力ネットワークカンパニー	R1.6.28	ガス等	1497	R1.8.1	慎重工事
稲沢市	唐人遺跡	稲沢市梅須賀町山之畑690番1地内	中部電力株式会社 電力ネットワークカンパニー	R1.7.22	ガス等	1677	R1.8.21	慎重工事
稲沢市	長東北浦遺跡	稲沢市長東町座守91地先	中部電力株式会社 電力ネットワークカンパニー	R1.6.26	ガス等	1500	R1.8.1	慎重工事
稲沢市	長東北浦遺跡	稲沢市長東町観音寺田58地先	中部電力株式会社 電力ネットワークカンパニー	R1.9.11	ガス等	2172	R1.10.1	慎重工事
稲沢市	長東鳥居先遺跡	稲沢市長東町沙弥46番の一部	個人	R1.5.7	個人住宅	954	R1.6.20	慎重工事
稲沢市	長東鳥居先遺跡	稲沢市長東町沙弥46番の一部	個人	R1.5.7	個人住宅	957	R1.6.24	工事立会
稲沢市	長東鳥居先遺跡	稲沢市長東町青木田44番	個人	R1.7.9	個人住宅	1602	R1.8.14	工事立会
稲沢市	中之庄・北島遺跡	稲沢市中之庄高畑町17番2	個人	R1.7.26	個人住宅	1706	R1.8.21	工事立会
稲沢市	中之庄・北島遺跡、長島遺跡	稲沢市北島町～高重西町地内	東邦瓦斯株式会社	H31.4.3	ガス等	222	H31.4.15	慎重工事
稲沢市	西細畑遺跡、大宮・北畑遺跡	稲沢市駅前4丁目～井之口北畑町地内	東邦瓦斯株式会社	R1.11.7	ガス等	3105	R2.1.14	慎重工事
稲沢市	西細畑遺跡	稲沢市井之口北畑町48番	個人	H31.3.25	個人住宅	119	H31.4.9	工事立会
稲沢市	ハサバ遺跡	稲沢市小池二丁目22番11の一部	個人	R2.1.16	個人住宅	3601	R2.2.20	慎重工事
稲沢市	ハサバ遺跡	稲沢市小池二丁目21番17	個人	R2.2.17	個人住宅	4039	R2.3.24	慎重工事
稲沢市	東城・前浪遺跡	稲沢市平和町東城郷内290番1、291番	合同会社パストラレー	R1.11.18	住宅	3332	R2.1.30	慎重工事
稲沢市	東畑廃寺跡	稲沢市稲島町東畑～稲島東5丁目地内	東邦瓦斯株式会社	R2.2.17	ガス等	3978	R2.3.19	慎重工事
稲沢市	日下部・六角堂遺跡	稲沢市六角堂西町一丁目4番15	個人	H31.4.10	個人住宅	359	H31.4.25	工事立会
稲沢市	日下部・六角堂遺跡	稲沢市六角堂東町3丁目1-7地内	中部電力株式会社 電力ネットワークカンパニー	H31.4.24	ガス等	674	R1.5.28	慎重工事

市町村	名称	所在地	届出者	届出日	工事の目的	県文書番号		指示事項
						31 教生	通知日付	
稲沢市	日下部・六角堂遺跡	稲沢市日下部東町二丁目 11	個人	R1. 10. 8	個人住宅	2682	R1. 11. 25	工事立会
稲沢市	日下部・六角堂遺跡	稲沢市日下部中町 1 丁目～日下部東町 3 丁目地内	東邦瓦斯株式会社	R2. 3. 16	ガス等	4257	R2. 3. 26	慎重工事
稲沢市	日下部屋敷遺跡	稲沢市日下部中町 7 丁目 32 番 1	タクトホーム株式会社	H31. 4. 16	住宅	439	R1. 5. 9	工事立会
稲沢市	日下部屋敷遺跡	稲沢市日下部中町 7 丁目地内	東邦瓦斯株式会社	R1. 7. 8	ガス等	1609	R1. 8. 14	慎重工事
稲沢市	日下部屋敷遺跡	稲沢市日下部中町 7 丁目 32 番 1 地内	中部電力株式会社 電力ネットワークカンパニー	R1. 7. 29	ガス等	1692	R1. 8. 21	慎重工事
稲沢市	平野・小寺遺跡	稲沢市小寺町 2 丁目 41 番及び 68 番地内	中部電力株式会社 電力ネットワークカンパニー	R1. 8. 30	ガス等	1962	R1. 9. 11	慎重工事
稲沢市	平野・小寺遺跡	稲沢市小寺町 3 丁目地内	東邦瓦斯株式会社	R1. 9. 12	ガス等	2174	R1. 10. 1	慎重工事
稲沢市	古三味遺跡	稲沢市北市場西町 26 地先	中部電力株式会社 電力ネットワークカンパニー	R2. 2. 5	ガス等	3884	R2. 3. 16	慎重工事
稲沢市	古道遺跡	稲沢市目比町山浦 175 地内	中部電力株式会社 電力ネットワークカンパニー	H31. 4. 10	ガス等	299	H31. 4. 23	慎重工事
稲沢市	堀之内花ノ木遺跡	稲沢市堀之内町屋敷 818-1 地内	中部電力株式会社 電力ネットワークカンパニー	H31. 4. 22	ガス等	560	R1. 5. 20	慎重工事
稲沢市	堀之内花ノ木遺跡	稲沢市堀之内町 1521 番、1523 番	個人	R1. 7. 23	個人住宅	1704	R1. 8. 21	工事立会
稲沢市	堀之内花ノ木遺跡	稲沢市堀之内町大門 1547 番 1	個人	R1. 8. 6	個人住宅	1724	R1. 8. 21	工事立会
稲沢市	増田長盛邸跡	稲沢市増田南町 81 地先	中部電力株式会社 電力ネットワークカンパニー	R1. 12. 11	ガス等	3379	R2. 2. 4	慎重工事
稲沢市	松野遺跡	稲沢市日下部松野町 1 丁目～増田北町地内	東邦瓦斯株式会社	R1. 11. 1	ガス等	3106	R2. 1. 14	慎重工事
稲沢市	松葉添遺跡	稲沢市大塚町松葉添 1266 番 12	個人	R2. 1. 10	個人住宅	3549	R2. 2. 17	慎重工事
稲沢市	道外遺跡	稲沢市氷室町郷内 608 地内	中部電力株式会社 電力ネットワークカンパニー	R1. 11. 20	ガス等	3099	R2. 1. 14	慎重工事
稲沢市	道外遺跡	稲沢市氷室町郷内 608-1、608-4 地内	中部電力株式会社 電力ネットワークカンパニー	R2. 1. 15	ガス等	3603	R2. 2. 20	慎重工事
稲沢市	恵田遺跡	稲沢市北市場南町 46 番地内	中部電力株式会社 電力ネットワークカンパニー	R1. 7. 31	ガス等	1697	R1. 8. 21	慎重工事
稲沢市	矢合市神前遺跡	稲沢市矢合町三吉跡 1507 番 3	個人	R1. 9. 6	個人住宅	2154	R1. 9. 30	工事立会
稲沢市	矢合市神前遺跡	稲沢市矢合町神前 1628 番、1627 番	個人	R2. 2. 4	個人住宅	3841	R2. 3. 11	工事立会
稲沢市	矢合市神前遺跡	稲沢市矢合町三吉跡 1507 番 2	個人	R1. 9. 24	個人住宅	2278	R1. 10. 10	工事立会
稲沢市	儀長・正楽寺遺跡	稲沢市儀長二丁目 125 番 1、126 番 1	個人	H31. 4. 26	個人住宅	677	R1. 5. 28	慎重工事
稲沢市	儀長・正楽寺遺跡	稲沢市儀長 2 丁目 126-1 地内	中部電力株式会社 電力ネットワークカンパニー	R1. 5. 27	ガス等	1061	R1. 6. 28	慎重工事
稲沢市	陸田東出遺跡	稲沢市陸田栗林一丁目 3 番 15	個人	H31. 4. 18	個人住宅	541	R1. 5. 15	慎重工事
稲沢市	陸田東出遺跡	稲沢市陸田東出町 133 番地内	中部電力株式会社 電力ネットワークカンパニー	R2. 1. 24	ガス等	3738	R2. 3. 3	慎重工事
稲沢市	陸田宮前遺跡	稲沢市陸田宮前一丁目 10 番 18	個人	R2. 1. 11	個人住宅	3739	R2. 3. 3	慎重工事
稲沢市	蓮池遺跡	稲沢市幸町 121 地先	中部電力株式会社 電力ネットワークカンパニー	R1. 7. 29	ガス等	1693	R1. 8. 21	慎重工事
岩倉市	井上城	岩倉市井上町井出北 465-1 番地先	東邦瓦斯株式会社	H31. 4. 25	ガス等	683	R1. 5. 28	慎重工事
岩倉市	岩倉城	岩倉市曾野町居屋敷 87 番 3 の一部	個人	R1. 12. 24	個人住宅	3362	R2. 2. 3	工事立会
岩倉市	岩倉城	岩倉市下本町丸之内 163 番 1、163 番 2、163 番 3、164 番 1、165 番、185 番 2、185 番 3	個人	R2. 3. 16	その他建物	4218	R2. 3. 26	工事立会

市町村	名称	所在地	届出者	届出日	工事の目的	県文書番号		指示事項
						31 教生	通知日付	
岩倉市	梅の木遺跡	岩倉市石仏町梅ノ木 17 番 1	個人	R2. 1. 28	個人住宅	3631	R2. 2. 25	工事立会
岩倉市	大塚遺跡	岩倉市八剣町樋口地内	東邦瓦斯株式会社	H31. 4. 12	ガス等	353	H31. 4. 25	工事立会
岩倉市	国衙遺跡	岩倉市稲荷町羽根 11 番 7	個人	R1. 5. 7	個人住宅	735	R1. 5. 31	工事立会
岩倉市	七面山古墳	岩倉市八剣町城屋敷 3407 番 1、3406 番 4	個人	R1. 9. 24	個人住宅	2282	R1. 10. 10	工事立会
岩倉市	下新田遺跡	岩倉市鈴井町下新田	中部電力株式会社 電力ネットワークカンパニー	R1. 7. 1	ガス等	1590	R1. 8. 9	慎重工事
岩倉市	真光寺遺跡	岩倉市下本町真光寺 1 番 1、2 番の各一部	個人	R1. 6. 26	住宅	1513	R1. 8. 2	工事立会
岩倉市	新溝古墳	岩倉市本町南新溝廻間～東町長山地内	東邦瓦斯株式会社	R2. 1. 29	ガス等	3684	R2. 2. 27	工事立会
岩倉市	天神遺跡	岩倉市泉町板屋地内	東邦瓦斯株式会社	R2. 3. 16	ガス等	4252	R2. 3. 26	工事立会
岩倉市	中街道遺跡	岩倉市曾野町中街道 638 番 1、638 番 6、638 番 8、638 番 14	個人	R1. 8. 23	個人住宅	1896	R1. 9. 4	工事立会
岩倉市	中街道遺跡、花ノ木遺跡	岩倉市曾野町中街道～下街道地内	東邦瓦斯株式会社	R1. 12. 11	ガス等	3262	R2. 1. 23	慎重工事
岩倉市	長畑遺跡	岩倉市大山寺本町 6 番 12	個人	R1. 12. 24	個人住宅	3369	R2. 2. 4	工事立会
岩倉市	七面山遺跡	岩倉市八剣町寺山 32 番 1	個人	R1. 10. 17	個人住宅	2555	R1. 11. 14	工事立会
岩倉市	西道海戸遺跡	岩倉市北島町宮東 8 番	個人	R1. 7. 9	個人住宅	1631	R1. 8. 20	工事立会
岩倉市	古市場遺跡	岩倉市中本町古市場 49 番 3、60 番 1	個人	R2. 2. 28	個人住宅	4083	R2. 3. 24	工事立会
岩倉市	御山寺遺跡	岩倉市鈴井町中島地内	東邦瓦斯株式会社	H31. 4. 2	ガス等	221	H31. 4. 15	慎重工事
岩倉市	御山寺遺跡	岩倉市鈴井町中島 47-1、47-3、48、49-1	個人	R1. 6. 27	個人住宅	1514	R1. 8. 2	工事立会
岩倉市	御山寺遺跡	岩倉市鈴井町中島 49-5 地先	中部電力株式会社 電力ネットワークカンパニー	R1. 7. 5	ガス等	1605	R1. 8. 14	慎重工事
岩倉市	御山寺遺跡	岩倉市本町北廻間～中野町中野地内	東邦瓦斯株式会社	R1. 8. 5	ガス等	1716	R1. 8. 21	慎重工事
岩倉市	御山寺遺跡	岩倉市鈴井町北新溝廻間 16 番 12	株式会社アーストワン	R1. 10. 1	個人住宅	2416	R1. 10. 28	工事立会
岩倉市	御山寺遺跡	岩倉市鈴井町中島地内	東邦瓦斯株式会社	R1. 12. 23	ガス等	3353	R2. 2. 3	慎重工事
岩倉市	御山寺遺跡	岩倉市鈴井町北新溝廻間 14-2	中部電力株式会社 電力ネットワークカンパニー	R2. 3. 23	ガス等	4260	R2. 3. 26	慎重工事
岩倉市	八剣遺跡	岩倉市八剣町城屋敷 3444-1	サンデーリフォーム	R1. 9. 2	その他開発	2044	R1. 9. 18	慎重工事
岩倉市	八剣遺跡	岩倉市八剣町城屋敷 3444 番 1、3448 番 5、3448 番 6	アイディホーム株式会社	R1. 11. 14	個人住宅	2885	R1. 12. 9	工事立会
豊明市	九左山西中世 4 号窯遺跡	豊明市新栄町四丁目 132 番 2	個人	R2. 1. 21	個人住宅	3605	R2. 2. 20	慎重工事
豊明市	九左山西中世 4 号窯遺跡	豊明市新栄町四丁目 132 番 3	個人	R2. 2. 10	個人住宅	3813	R2. 3. 9	慎重工事
豊明市	杏掛城遺跡	豊明市杏掛町東本郷 119 番地	宗教法人 正福寺	R1. 7. 2	その他建物	1601	R1. 8. 14	工事立会
豊明市	杏掛村砦遺跡	豊明市杏掛町十三塚 1 番 1、2 番、3 番、4 番、5 番、6 番、7 番 1、7 番 2	スターバックスコーヒー ジャパン株式会社	R2. 2. 21	店舗	4086	R2. 3. 24	慎重工事
豊明市	十王堂遺跡	豊明市杏掛町丘下 92 番 1 の一部	クラシスホーム株式会社	R1. 6. 6	個人住宅	1118	R1. 7. 4	慎重工事
豊明市	横井中世一号窯遺跡	豊明市西川町横井 16 番 3、16 番 4、16 番 5 の一部	個人	R1. 10. 3	住宅	2489	R1. 11. 6	慎重工事
清須市	朝日遺跡	清須市西田中長堀 26 番 1	個人	R1. 5. 27	個人住宅	1028	R1. 6. 25	工事立会
清須市	朝日遺跡	清須市朝日弥生 162 番 2	株式会社 LEASE-URIBOU	R1. 6. 21	その他建物	1341	R1. 7. 18	工事立会
清須市	朝日遺跡	清須市西田中長堀 89	個人	R1. 8. 8	店舗	1739	R1. 8. 26	発掘調査
清須市	朝日遺跡	清須市朝日貝塚 174 番地地先	中部電力株式会社 電力ネットワークカンパニー	R1. 8. 20	ガス等	1846	R1. 8. 30	工事立会
清須市	朝日遺跡	清須市朝日弥生 139 番	個人	R1. 9. 3	個人住宅	1936	R1. 9. 9	工事立会
清須市	朝日遺跡	清須市西田中長堀地内	東邦瓦斯株式会社	R1. 9. 12	ガス等	2144	R1. 9. 30	工事立会
清須市	朝日遺跡	清須市朝日貝塚 29 番	アサヒ興産株式会社	R1. 10. 8	その他建物	2455	R1. 10. 31	工事立会
清須市	朝日遺跡	清須市西田中松本地内	東邦瓦斯株式会社	R1. 10. 7	ガス等	2461	R1. 10. 31	慎重工事
清須市	朝日遺跡	清須市西田中長堀 87 番地	中部電力株式会社 電力ネットワークカンパニー	R1. 10. 17	ガス等	2556	R1. 11. 14	工事立会
清須市	朝日遺跡	清須市朝日愛宕 30 番地地内	中部電力株式会社 電力ネットワークカンパニー	R1. 10. 17	ガス等	2557	R1. 11. 14	工事立会

市町村	名称	所在地	届出者	届出日	工事の目的	県文書番号		指示事項
						31 教生	通知日付	
清須市	朝日遺跡	清須市春日長久寺 95 番地先	有限会社川口水道工業	R1. 10. 17	その他農業	2558	R1. 11. 14	工事立会
清須市	朝日遺跡	清須市西田中長堀 87 番地	有限会社川口水道工業	R1. 12. 4	その他建物	3087	R2. 1. 8	工事立会
清須市	朝日遺跡	清須市朝日愛宕～西田中蓮池地内	東邦瓦斯株式会社	R1. 12. 16	ガス等	3326	R2. 1. 30	工事立会
清須市	朝日遺跡	清須市西田中松本 16 番 1、16 番 2	株式会社 TH ライン	R2. 1. 28	その他建物	3688	R2. 2. 27	工事立会
清須市	朝日遺跡	清須市春日長久寺 99 番地先	中部電力株式会社 電力ネットワークカンパニー	R2. 3. 10	ガス等	4187	R2. 3. 26	工事立会
清須市	小田井城跡	清須市西枇杷島町城並 2 丁目 1 番 9、1 番 10、1 番 11、1 番 16	株式会社ティア	R1. 12. 25	その他建物	3351	R2. 2. 3	慎重工事
清須市	清洲城下町遺跡	清須市西田中長堀 66	個人	H31. 3. 26	住宅	113	H31. 4. 9	工事立会
清須市	清洲城下町遺跡	清須市清洲三丁目 16 番 2、16 番 3	個人	H31. 4. 1	個人住宅	237	H31. 4. 16	工事立会
清須市	清洲城下町遺跡	清須市一場地内	東邦瓦斯株式会社	H31. 4. 8	ガス等	248	H31. 4. 16	工事立会
清須市	清洲城下町遺跡	清須市清洲～寺野花園地内	東邦瓦斯株式会社	H31. 4. 15	ガス等	363	H31. 4. 25	慎重工事
清須市	清洲城下町遺跡	清須市清洲田中町 60 地先	中部電力株式会社 電力ネットワークカンパニー	H31. 4. 23	ガス等	543	R1. 5. 15	慎重工事
清須市	清洲城下町遺跡	清須市新清洲五丁目 5 番 16	個人	H31. 4. 26	個人住宅	664	R1. 5. 28	慎重工事
清須市	清洲城下町遺跡	清須市清洲三丁目 11 番地 8	個人	R1. 5. 7	個人住宅	733	R1. 5. 31	工事立会
清須市	清洲城下町遺跡	清須市一場地内	東邦瓦斯株式会社	R1. 5. 18	ガス等	851	R1. 6. 11	慎重工事
清須市	清洲城下町遺跡	清須市朝日天王 83 番の一部	個人	R1. 5. 14	個人住宅	856	R1. 6. 11	工事立会
清須市	清洲城下町遺跡	清須市寺野元町 164 番の一部	個人	R1. 5. 16	住宅	857	R1. 6. 11	工事立会
清須市	清洲城下町遺跡	清須市朝日五条 72 番 4	個人	R1. 5. 21	その他建物	890	R1. 6. 12	工事立会
清須市	清洲城下町遺跡	清須市清洲船舩町 1479-8	個人	R1. 5. 21	個人住宅	891	R1. 6. 12	工事立会
清須市	清洲城下町遺跡	清須市清洲橋 1867 番 7、1867 番 12	個人	R1. 5. 23	個人住宅	908	R1. 6. 18	工事立会
清須市	清洲城下町遺跡	清須市西市場 3 丁目 9 番 9	タクトホーム株式会社	R1. 5. 23	住宅	909	R1. 6. 18	工事立会
清須市	清洲城下町遺跡	清須市清洲下町 2234 番 19 の一部	個人	R1. 5. 29	個人住宅	1029	R1. 6. 25	工事立会
清須市	清洲城下町遺跡	清須市清洲田中町 87 番 2	個人	R1. 5. 31	個人住宅	1063	R1. 6. 28	慎重工事
清須市	清洲城下町遺跡	清須市一場御園 752	中部電力株式会社 電力ネットワークカンパニー	R1. 5. 30	ガス等	1064	R1. 6. 28	慎重工事
清須市	清洲城下町遺跡	清須市清洲神明町 519 番 1	株式会社アーストワン	R1. 6. 4	宅地造成	1105	R1. 7. 4	工事立会
清須市	清洲城下町遺跡	清須市新清洲五丁目 5 番 19	個人	R1. 6. 3	個人住宅	1109	R1. 7. 4	慎重工事
清須市	清洲城下町遺跡	清須市一場 558 番地先	東邦瓦斯株式会社	R1. 6. 17	ガス等	1269	R1. 7. 11	慎重工事
清須市	清洲城下町遺跡	清須市新清洲 5 丁目 18 周辺	中部電力株式会社 電力ネットワークカンパニー	R1. 6. 17	ガス等	1270	R1. 7. 11	慎重工事
清須市	清洲城下町遺跡	清須市一場 558 地先	中部電力株式会社 電力ネットワークカンパニー	R1. 6. 21	ガス等	1335	R1. 7. 18	慎重工事
清須市	清洲城下町遺跡	清須市一場神明前 526-1、527-1、532-1、532-2、544	学校法人佑愛学園	R1. 7. 5	その他開発	1621	R1. 8. 14	工事立会
清須市	清洲城下町遺跡	清須市一場番町 345 番 2、一場新町 405 番 8 の一部	株式会社パロマ	R1. 7. 9	その他開発	1626	R1. 8. 14	慎重工事
清須市	清洲城下町遺跡	清須市清洲下長者町 1179 番 1	中部電力株式会社 電力ネットワークカンパニー	R1. 7. 18	ガス等	1654	R1. 8. 20	慎重工事
清須市	清洲城下町遺跡	清須市廻間 1 丁目 14-1 地先	中部電力株式会社 電力ネットワークカンパニー	R1. 7. 22	ガス等	1674	R1. 8. 21	慎重工事
清須市	清洲城下町遺跡	清須市清洲一丁目 22 番 1	株式会社ウッドフレンズ	R1. 7. 26	個人住宅	1686	R1. 8. 21	工事立会
清須市	清洲城下町遺跡	清須市清洲地内	東邦瓦斯株式会社	R1. 8. 1	ガス等	1711	R1. 8. 21	慎重工事
清須市	清洲城下町遺跡	清須市清洲 1 丁目地内	東邦瓦斯株式会社	R1. 8. 1	ガス等	1712	R1. 8. 21	慎重工事
清須市	清洲城下町遺跡	清須市清洲天王北 1051 番 1	個人	R1. 7. 30	住宅	1720	R1. 8. 21	工事立会
清須市	清洲城下町遺跡	清須市清洲 2290-2 番地先	東邦瓦斯株式会社	R1. 8. 7	ガス等	1743	R1. 8. 26	慎重工事
清須市	清洲城下町遺跡	清須市清洲 2083	中部電力株式会社 電力ネットワークカンパニー	R1. 8. 2	ガス等	1744	R1. 8. 26	慎重工事
清須市	清洲城下町遺跡	清須市西田中長堀 66 番地先	東邦瓦斯株式会社	R1. 8. 21	ガス等	1866	R1. 9. 3	慎重工事
清須市	清洲城下町遺跡	清須市清洲菅田 2450-2、2443-5	個人	R1. 8. 30	個人住宅	1935	R1. 9. 9	工事立会
清須市	清洲城下町遺跡	清須市朝日城屋敷 28 番	個人	R1. 8. 28	個人住宅	1942	R1. 9. 9	慎重工事

市町村	名称	所在地	届出者	届出日	工事の目的	県文書番号		指示事項
						31 教生	通知日付	
清須市	清洲城下町遺跡	清須市新清洲5丁目5-19番地先	東邦瓦斯株式会社	R1.8.29	ガス等	1943	R1.9.9	慎重工事
清須市	清洲城下町遺跡	清須市清洲松原東1829-7周辺	中部電力株式会社 電力ネットワークカンパニー	R1.8.30	ガス等	1946	R1.9.9	慎重工事
清須市	清洲城下町遺跡	清須市清洲内須ケ口2279-1周辺	中部電力株式会社 電力ネットワークカンパニー	R1.9.4	ガス等	1982	R1.9.12	慎重工事
清須市	清洲城下町遺跡	清須市新清洲六丁目5番13、5番14	一建設株式会社	R1.9.6	個人住宅	1983	R1.9.12	慎重工事
清須市	清洲城下町遺跡	清須市清洲1047-1地先	中部電力株式会社 電力ネットワークカンパニー	R1.9.6	ガス等	2138	R1.9.30	慎重工事
清須市	清洲城下町遺跡	清須市清洲1043-1	中部電力株式会社 電力ネットワークカンパニー	R1.9.6	ガス等	2139	R1.9.30	慎重工事
清須市	清洲城下町遺跡	清須市清洲1128-5地先	中部電力株式会社 電力ネットワークカンパニー	R1.9.6	ガス等	2140	R1.9.30	慎重工事
清須市	清洲城下町遺跡	清須市朝日城屋敷69番	個人	R1.9.24	個人住宅	2271	R1.10.10	慎重工事
清須市	清洲城下町遺跡	清須市一場御園753番3	個人	R1.9.25	個人住宅	2273	R1.10.10	工事立会
清須市	清洲城下町遺跡	清須市朝日弥生47番	個人	R1.9.24	個人住宅	2274	R1.10.10	工事立会
清須市	清洲城下町遺跡	清須市朝日天王47番1	株式会社一条工務店	R1.9.27	住宅	2413	R1.10.28	工事立会
清須市	清洲城下町遺跡	清須市廻間一丁目12番15	個人	R1.9.30	個人住宅	2414	R1.10.28	工事立会
清須市	清洲城下町遺跡	清須市清洲菅田2432番1、2432番2、2432番3	個人	R1.10.4	個人住宅	2456	R1.10.31	工事立会
清須市	清洲城下町遺跡	清須市清洲地内	東邦瓦斯株式会社	R1.10.7	ガス等	2459	R1.10.31	慎重工事
清須市	清洲城下町遺跡	清須市新清洲四丁目2番15	株式会社TSON	R1.10.4	個人住宅	2460	R1.10.31	慎重工事
清須市	清洲城下町遺跡	清須市清洲一丁目8番11、8番12、8番13	株式会社東栄住宅	R1.10.10	個人住宅	2487	R1.11.6	工事立会
清須市	清洲城下町遺跡	清須市朝日愛宕143番地地先	中部電力株式会社 電力ネットワークカンパニー	R1.10.29	ガス等	2664	R1.11.22	慎重工事
清須市	清洲城下町遺跡	清須市清洲地内	東邦瓦斯株式会社	R1.10.25	ガス等	2665	R1.11.22	慎重工事
清須市	清洲城下町遺跡	清須市西市場一丁目12番26	個人	R1.10.29	個人住宅	2669	R1.11.22	工事立会
清須市	清洲城下町遺跡	清須市一場神明557番1	個人	R1.11.1	個人住宅	2756	R1.11.26	工事立会
清須市	清洲城下町遺跡	清須市一場御園753番25	個人	R1.11.13	個人住宅	2819	R1.12.3	工事立会
清須市	清洲城下町遺跡	清須市西田中長堀63番	株式会社TSON	R1.11.8	個人住宅	2820	R1.12.3	工事立会
清須市	清洲城下町遺跡	清須市朝日城屋敷76番、77番	個人	R1.11.11	個人住宅	2823	R1.12.3	慎重工事
清須市	清洲城下町遺跡	清須市春日萩前～一場弓町地内	東邦瓦斯株式会社	R1.11.15	ガス等	2881	R1.12.9	慎重工事
清須市	清洲城下町遺跡	清須市西市場二丁目8番10	個人	R1.11.15	個人住宅	2886	R1.12.9	工事立会
清須市	清洲城下町遺跡	清須市清洲内須ケ口2294-1	個人	R1.11.19	個人住宅	2893	R1.12.10	工事立会
清須市	清洲城下町遺跡	清須市寺野元町24-2、26	個人	R1.12.6	個人住宅	3171	R2.1.16	工事立会
清須市	清洲城下町遺跡	清須市清洲菅田2429番8、清洲竹屋町2385番4	株式会社オリエンタル・ホーム	R1.12.19	個人住宅	3346	R2.1.31	工事立会
清須市	清洲城下町遺跡	清須市新清洲四丁目2番16	株式会社ウッドフレンズ	R1.12.24	個人住宅	3350	R2.2.3	慎重工事
清須市	清洲城下町遺跡	清須市朝日城屋敷75番地内	中部電力株式会社 電力ネットワークカンパニー	R2.1.6	ガス等	3403	R2.2.6	慎重工事
清須市	清洲城下町遺跡	清須市一場558番地先	中部電力株式会社 電力ネットワークカンパニー	R2.1.16	ガス等	3562	R2.2.18	慎重工事
清須市	清洲城下町遺跡	清須市清洲大下町2174番5、2174番12、2174番13	個人	R2.1.24	個人住宅	3620	R2.2.25	工事立会
清須市	清洲城下町遺跡	清須市清洲一丁目4-3	柴山住宅株式会社	R2.1.28	個人住宅	3625	R2.2.25	工事立会
清須市	清洲城下町遺跡	清須市清洲菅田2429番8、清洲竹屋町2385番4	一建設株式会社	R2.1.24	個人住宅	3626	R2.2.25	工事立会
清須市	清洲城下町遺跡	清須市清洲一丁目4-3番地先	中部電力株式会社 電力ネットワークカンパニー	R2.1.30	ガス等	3692	R2.2.27	慎重工事
清須市	清洲城下町遺跡	清須市西市場3丁目11-16、11-17	株式会社飯田産業	R2.1.30	個人住宅	3708	R2.2.27	工事立会
清須市	清洲城下町遺跡	清須市一場548-5番地先他1箇所	東邦瓦斯株式会社	R2.2.13	ガス等	3818	R2.3.9	慎重工事
清須市	清洲城下町遺跡	清須市西市場一丁目11番1	株式会社アールプランナー	R2.2.26	個人住宅	3971	R2.3.19	工事立会

市町村	名称	所在地	届出者	届出日	工事の目的	県文書番号		指示事項
						31 教生	通知日付	
清須市	清洲城下町遺跡	清須市一場御園 764 番 19、764 番 20、788 番 2、789 番 1、790 番、791 番、792 番、793 番、798 番 3、798 番 4、799 番 2、800 番 4、800 番 5、791 番地先道路、764 番 19 地先水路、764 番 20 地先水路	有限会社ユウシン	R2. 2. 26	宅地造成	3974	R2. 3. 19	慎重工事
清須市	清洲城下町遺跡	清須市鍋片二丁目 29 番 1	個人	R2. 3. 3	個人住宅	4106	R2. 3. 25	工事立会
清須市	清洲城下町遺跡	清須市一場 753-25 番地先	東邦瓦斯株式会社	R2. 3. 17	住宅	4211	R2. 3. 26	慎重工事
清須市	清洲城下町遺跡	清須市清洲三丁目 10-7 の一部、10-19	個人	R2. 3. 24	個人住宅	4254	R2. 3. 26	工事立会
清須市	外町遺跡	清須市須ヶ口下外町 351 番の一部、351 番 2	個人	R1. 11. 15	個人住宅	2887	R1. 12. 9	工事立会
清須市	外町遺跡	清須市清洲御舟頭 2010-5、2011-6	個人	R1. 11. 19	個人住宅	2905	R1. 12. 10	工事立会
清須市	外町遺跡	清須市清洲御舟頭 2010-3	アサヒ興産株式会社	R1. 12. 10	個人住宅	3229	R2. 1. 21	工事立会
清須市	土田遺跡	清須市土田三丁目 13 番 8	不動産SHOPナカジツ	R1. 7. 1	個人住宅	1509	R1. 8. 2	工事立会
清須市	土田遺跡	清須市土田三丁目 1 番 15	不動産SHOPナカジツ	R2. 2. 26	個人住宅	3970	R2. 3. 19	工事立会
清須市	土田遺跡	清須市土田三丁目 18 番 4	個人	R2. 3. 23	個人住宅	4253	R2. 3. 26	工事立会
清須市	西田中遺跡	清須市西田中本城 13 番 2	個人	R2. 2. 18	個人住宅	3969	R2. 3. 19	工事立会
清須市	清洲城下町遺跡	清須市新清洲三丁目 5 番 18 の一部、5 番 19 の一部	個人	R1. 12. 19	個人住宅	3299	R2. 1. 30	慎重工事
清須市	清洲城下町遺跡	清須市清洲菅田 2432-1 番地先 他 1 箇所	東邦瓦斯株式会社	R1. 12. 19	ガス等	3300	R2. 1. 30	慎重工事
北名古屋市	宇福寺遺跡	北名古屋市山之腰天神東 58 番地先	中部電力株式会社 電力ネットワークカンパニー	R1. 7. 25	ガス等	1715	R1. 8. 21	慎重工事
北名古屋市	北浦遺跡	北名古屋市久地野北浦 56-1 番地先	東邦瓦斯株式会社	R1. 6. 12	ガス等	1268	R1. 7. 11	工事立会
北名古屋市	草木遺跡	北名古屋市薬師寺草木 24 番	個人	R1. 6. 25	個人住宅	1462	R1. 7. 30	工事立会
北名古屋市	草木遺跡	北名古屋市薬師寺草木地内	中部電力株式会社 電力ネットワークカンパニー	R2. 3. 12	ガス等	4197	R2. 3. 26	慎重工事
北名古屋市	熊之庄遺跡	北名古屋市熊之庄屋形 3275 番地先	中部電力株式会社 電力ネットワークカンパニー	R1. 11. 15	ガス等	2900	R1. 12. 10	慎重工事
北名古屋市	熊之庄遺跡	北名古屋市熊之庄屋形 3275-1 番地先	東邦瓦斯株式会社	R1. 11. 13	ガス等	2914	R1. 12. 10	工事立会
北名古屋市	鹿田城	北名古屋市鹿田南蒲屋敷 677 番 1 地先	東邦瓦斯株式会社	R2. 2. 13	ガス等	3886	R2. 3. 16	慎重工事
北名古屋市	十二社遺跡	北名古屋市熊之庄十二社 102 番地先	中部電力株式会社 電力ネットワークカンパニー	R2. 2. 12	ガス等	3785	R2. 3. 6	慎重工事
北名古屋市	十二社遺跡	北名古屋市熊之庄十二社 10 番	個人	R1. 10. 25	個人住宅	2757	R1. 11. 26	工事立会
北名古屋市	十二社遺跡	北名古屋市熊之庄十二社 17	一建設株式会社	R1. 12. 10	個人住宅	3327	R2. 1. 30	工事立会
北名古屋市	高田寺遺跡	北名古屋市高田寺屋敷 383、384、385	株式会社魚津社寺工務店	H31. 4. 1	その他建物	238	H31. 4. 16	工事立会
北名古屋市	高田寺遺跡	北名古屋市高田寺屋敷 415 番、415 番 1、416 番	個人	H31. 3. 26	個人住宅	320	H31. 4. 24	工事立会
北名古屋市	高田寺遺跡	北名古屋市高田寺屋敷 384 番地先	東邦瓦斯株式会社	R1. 11. 13	ガス等	2902	R1. 12. 10	慎重工事
北名古屋市	徳重遺跡	北名古屋市徳重長池～徳重米野地内	東邦瓦斯株式会社	R1. 5. 28	ガス等	1032	R1. 6. 25	慎重工事
北名古屋市	中之郷北遺跡	北名古屋市宇福寺天神 179 番	有限会社新晃製作所	H31. 3. 26	工場	203	H31. 4. 11	工事立会
北名古屋市	能田旭遺跡	北名古屋市能田蓮池 43 番地内	中部電力株式会社 電力ネットワークカンパニー	R1. 6. 4	ガス等	1122	R1. 7. 4	慎重工事
北名古屋市	能田旭遺跡	北名古屋市能田南屋敷 368 番地先～六ツ師道毛 44-2 番地先	東邦瓦斯株式会社	R1. 11. 28	ガス等	3169	R2. 1. 16	工事立会
北名古屋市	能田旭西遺跡	北名古屋市能田南屋敷 359 番 2	個人	R1. 6. 6	個人住宅	1115	R1. 7. 4	工事立会
北名古屋市	八幡西遺跡	北名古屋市熊之庄八幡 33 番 2	個人	R1. 8. 2	個人住宅	1745	R1. 8. 26	慎重工事

市町村	名称	所在地	届出者	届出日	工事の目的	県文書番号		指示事項
						31 教生	通知日付	
北名古屋市	東出古墳	北名古屋市熊之庄東出 71 番地 2 先	中部電力株式会社 電力ネットワークカンパニー	R1.9.3	ガス等	2047	R1.9.18	慎重工事
北名古屋市	弥勒寺遺跡	北名古屋市弥勒寺西一丁目 3 番	個人	R1.11.20	個人住宅	2934	R1.12.10	工事立会
北名古屋市	村前遺跡	北名古屋市薬師寺村前 40 番地内	中部電力株式会社 電力ネットワークカンパニー	R1.5.10	ガス等	824	R1.6.7	工事立会
北名古屋市	村前遺跡	北名古屋市薬師寺村前 45 番	ホームポジション株式会社	R2.2.17	住宅	3913	R2.3.16	工事立会
北名古屋市	山浦遺跡	北名古屋市熊之庄古井 227 番	株式会社玉善	R2.1.9	個人住宅	3452	R2.2.12	工事立会
北名古屋市	山浦遺跡	北名古屋市鹿田神明附 130 番の一部	個人	R2.1.28	個人住宅	3727	R2.3.2	工事立会
北名古屋市	山浦遺跡	北名古屋市熊之庄古井 227 番地先	中部電力株式会社 電力ネットワークカンパニー	R2.2.12	ガス等	3784	R2.3.6	慎重工事
北名古屋市	山浦遺跡	北名古屋市薬師寺山浦 24 番地先	東邦瓦斯株式会社	R2.2.19	ガス等	3914	R2.3.16	工事立会
北名古屋市	六の坪遺跡	北名古屋市熊之庄六の坪 45 番	アイディホーム株式会社	R1.9.13	個人住宅	2208	R1.10.7	工事立会
北名古屋市	熊之庄遺跡	北名古屋市熊之庄屋形 3275 番地先	中部電力株式会社 電力ネットワークカンパニー	R1.12.20	ガス等	3301	R2.1.30	慎重工事
大口町	清水遺跡	丹羽郡大口町余野 1 丁目～竹田 2 丁目地内	東邦瓦斯株式会社	H31.4.17	ガス等	438	R1.5.9	工事立会
大口町	小池屋敷・西浦遺跡	丹羽郡大口町さつきヶ丘 2 丁目～余野 2 丁目地内	東邦瓦斯株式会社	H31.4.12	ガス等	442	R1.5.9	慎重工事
扶桑町	高木遺跡	丹羽郡扶桑町大字高木字福地内	東邦瓦斯株式会社	R2.2.19	ガス等	3912	R2.3.16	工事立会
扶桑町	高木遺跡	丹羽郡扶桑町大字高木字福 1232 番、1233 番	株式会社北折生人不動産事務所	R2.3.4	住宅	4145	R2.3.26	工事立会
扶桑町	南山名西遺跡	丹羽郡扶桑町大字南山名字名護根地内	東邦瓦斯株式会社	R1.10.24	ガス等	2670	R1.11.22	工事立会
津島市	蛭間遺跡	津島市蛭間町字西屋敷～字逆川東地内	東邦瓦斯株式会社	H31.4.18	ガス等	692	R1.5.28	工事立会
津島市	蛭間遺跡	津島市蛭間町字逆川東 890 番 1	個人	R1.6.10	個人住宅	1257	R1.7.11	工事立会
津島市	三ツ木遺跡	岡崎市上三ツ木町字前開道 9 番 1	個人	R1.12.24	個人住宅	3338	R2.1.30	工事立会
愛西市	内佐屋郷遺跡	愛西市内佐屋郷 148 番 1、149 番	有限会社ユウシン	R1.12.9	個人住宅	3331	R2.1.30	慎重工事
愛西市	上川田 A 遺跡	愛西市日置町上川田 8 番、9 番	個人	R1.8.26	個人住宅	1940	R1.9.9	慎重工事
愛西市	上川田 B 遺跡	愛西市日置町上川田 132 番	アキュラホーム名古屋支店	R1.8.22	個人住宅	1889	R1.9.4	慎重工事
愛西市	古御堂遺跡	愛西市古瀬町郷浦 40 番 1	個人	R1.6.21	個人住宅	1350	R1.7.18	慎重工事
愛西市	米野 A 遺跡	愛西市稲葉町米野 102 番地 9 の一部	個人	R1.11.6	個人住宅	2798	R1.12.2	慎重工事
愛西市	十二城跡	愛西市町方町十二城 147 番	タマホーム株式会社	R2.1.21	個人住宅	3600	R2.2.20	慎重工事
愛西市	中島遺跡	愛西市諏訪町中島 392 番 1、393 番 1	個人	H31.3.20	個人住宅	85	H31.4.5	慎重工事
愛西市	中島遺跡	愛西市諏訪町中島 391	個人	R1.9.12	個人住宅	2171	R1.10.1	慎重工事
愛西市	八百歩遺跡	愛西市日置町八百歩 66 番	個人	R1.9.2	個人住宅	2041	R1.9.18	慎重工事
愛西市	東西野遺跡	愛西市西川端町中東山 64	個人	R1.9.23	その他開発	2421	R1.10.28	慎重工事
あま市	甚目寺遺跡	あま市甚目寺東大門～郷中地内	東邦瓦斯株式会社	H31.3.26	ガス等	148	H31.4.9	慎重工事
あま市	清明遺跡	あま市新居屋久淵郷 40 地先、40	中部電力株式会社 電力ネットワークカンパニー	H31.4.1	ガス等	204	H31.4.11	慎重工事
あま市	阿弥陀寺遺跡	あま市石作阿弥陀寺	中部電力株式会社 電力ネットワークカンパニー	H31.4.9	ガス等	323	H31.4.24	慎重工事
あま市	うしや遺跡	あま市花長六反田 59-13 番地先	東邦瓦斯株式会社	R1.7.2	ガス等	1591	R1.8.9	慎重工事
あま市	甚目寺遺跡	あま市甚目寺郷中 2 番 2、17 番 1	ランドウ一級建築士事務所	R1.6.15	宅地造成	1372	R1.7.22	慎重工事
あま市	甚目寺遺跡	あま市甚目寺西大門 98-2、98-4	株式会社ジョイナスカンパニー	R2.1.19	個人住宅	3615	R2.2.20	慎重工事
あま市	清林寺遺跡	あま市坂牧大塚 100-4 番地先	東邦瓦斯株式会社	R2.1.14	ガス等	3565	R2.2.18	慎重工事

市町村	名称	所在地	届出者	届出日	工事の目的	県文書番号		指示事項
						31 教生	通知日付	
あま市	蜂須賀城館跡	あま市蜂須賀南本郷 891-4 番地先	東邦瓦斯株式会社	R1. 7. 2	ガス等	1592	R1. 8. 9	慎重工事
あま市	森南遺跡	あま市森三丁目 13 番 1	株式会社ライフサワダ	H31. 4. 5	住宅	254	H31. 4. 16	慎重工事
あま市	森南遺跡	あま市森八丁目 14 番 5	総合基礎株式会社	H31. 4. 22	住宅	682	R1. 5. 28	慎重工事
あま市	森南遺跡	あま市森三丁目 9 番地 2	個人	R1. 9. 2	個人住宅	2043	R1. 9. 18	慎重工事
あま市	森南遺跡	あま市森三丁目 9-22	個人	R1. 10. 20	個人住宅	2778	R1. 11. 29	慎重工事
半田市	板山長根古窯群	半田市石塚町 3 丁目 5-1、4-3	中部電力株式会社 電力ネットワークカンパニー	R1. 5. 19	ガス等	958	R1. 6. 24	工事立会
半田市	成岩城跡	半田市有楽町 7 丁目 11-20	中部電力株式会社 電力ネットワークカンパニー	R1. 5. 22	ガス等	956	R1. 6. 24	慎重工事
半田市	念仏坂遺跡	半田市有脇町三丁目 55 番 1 の一部	個人	R1. 5. 21	個人住宅	955	R1. 6. 24	慎重工事
半田市	花園遺跡	半田市花園町二丁目 13 番 20、23、24	個人	R2. 2. 14	その他開発	4064	R2. 3. 24	慎重工事
東海市	後浜新田堤防	東海市大田町後浜新田 17-2	中部電力株式会社 電力ネットワークカンパニー	R1. 10. 15	ガス等	2667	R1. 11. 22	慎重工事
東海市	榎戸遺跡、長光寺遺跡	東海市名和町榎戸 43 番 6	個人	R1. 11. 19	個人住宅	2930	R1. 12. 10	慎重工事
東海市	大木之本遺跡	東海市養父町森東 13-3	中部電力株式会社 電力ネットワークカンパニー	H31. 4. 22	ガス等	854	R1. 6. 11	慎重工事
東海市	川北新田堤防	東海市大田町川北新田 286-3	中部電力株式会社 電力ネットワークカンパニー	R1. 10. 15	ガス等	2668	R1. 11. 22	慎重工事
東海市	玉泉寺遺跡	東海市養父町浅間前 50、51-1、51-2、52、55	有限会社ユウシン	R1. 6. 6	その他開発	1258	R1. 7. 11	工事立会
東海市	玉泉寺遺跡	東海市養父町浅間前 50 番、51 番 1 の一部、51 番 2 の一部、52 番の一部、55 番の一部、55 番の一部	タクトホーム株式会社	R1. 10. 28	個人住宅	2780	R1. 12. 2	工事立会
東海市	漁脇遺跡	東海市養父町浜脇 11 番地先	東邦瓦斯株式会社	R1. 11. 22	ガス等	2992	R1. 12. 17	慎重工事
東海市	漁脇遺跡	東海市養父町浜脇 13	有限会社グリーンプラン	R1. 11. 25	個人住宅	2993	R1. 12. 17	その他
東海市	郷中遺跡	知多都市計画事業東海太田川駅周辺土地区画整理事業 14 街区 2、3	個人	H31. 4. 26	個人住宅	1107	R1. 7. 4	工事立会
東海市	郷中遺跡	東海市大田町駅周辺土地区画整理事業 15 街区 8 地内	中部電力株式会社 電力ネットワークカンパニー	R1. 6. 4	ガス等	1263	R1. 7. 11	慎重工事
東海市	清水城跡	東海市荒尾町東川 53 番 2 地先	東邦瓦斯株式会社	R2. 2. 14	ガス等	3865	R2. 3. 11	慎重工事
東海市	清水城跡	東海市荒尾町東川 4 番 1、2、3	タクトホーム株式会社	R2. 2. 25	個人住宅	4065	R2. 3. 24	慎重工事
東海市	下畑貝塚	東海市大田町城之腰 14 番地先～前畑 16 番 3 地先	東邦瓦斯株式会社	R1. 10. 4	ガス等	2535	R1. 11. 14	工事立会
東海市	大門遺跡	東海市横須賀町三ノ割 62-1、87-1 地先	中部電力株式会社 電力ネットワークカンパニー	R1. 6. 10	ガス等	1151	R1. 7. 8	慎重工事
東海市	長光寺遺跡	東海市名和町榎戸 4 番地先	東邦瓦斯株式会社	R1. 8. 6	ガス等	1817	R1. 8. 29	慎重工事
東海市	塚森遺跡	東海市名和町北脇 43 番 1	タクトホーム株式会社	H31. 4. 26	個人住宅	769	R1. 6. 5	工事立会
東海市	名和前新田堤防	東海市名和町一番割上 105 番 6	個人	R1. 9. 30	個人住宅	2536	R1. 11. 14	慎重工事
東海市	西才道遺跡	東海市富木島町西才道 65-1、67、71-1	大西建設株式会社	R2. 1. 31	その他開発	3746	R2. 3. 4	工事立会
東海市	畑間遺跡	東海太田川駅周辺土地区画整理事業 97 街区 5 番の一部	個人	H31. 4. 26	その他建物	894	R1. 6. 12	工事立会
東海市	畑間遺跡	東海市大田町畑間 55-2、55-3、55-4、56-1、106、113-1 の各一部	個人	R1. 6. 10	個人住宅	1259	R1. 7. 11	工事立会
東海市	畑間遺跡	東海市大田町東畑東海太田川駅周辺土地区画整理事業 105 街区 2	個人	R1. 6. 17	個人住宅	1463	R1. 7. 30	工事立会
東海市	畑間遺跡	東海太田川駅周辺土地区画整理事業 35 街区 7-3 画地内	中部電力株式会社 電力ネットワークカンパニー	R1. 7. 11	ガス等	1671	R1. 8. 21	慎重工事
東海市	畑間遺跡	東海太田川駅周辺土地区画整理事業 36 街区 1-2 画地内	個人	R1. 9. 9	個人住宅	2143	R1. 9. 30	工事立会

市町村	名称	所在地	届出者	届出日	工事の目的	県文書番号		指示事項
						31 教生	通知日付	
東海市	畑間遺跡	東海市大田町駅周辺土地区画整理事業 100 街区 4-1 地内	中部電力株式会社 電力ネットワークカンパニー	R1.9.13	ガス等	2212	R1.10.7	慎重工事
東海市	畑間遺跡	東海太田川駅周辺土地区画整理事業 97 街区 6、7、8、9 画地内	ウエルシア薬局株式会社	R1.11.18	店舗	2933	R1.12.10	工事立会
東海市	畑間遺跡	東海市大田町の場 35-2、37-1 番地	株式会社サンヨーハウジング名古屋	R1.11.29	宅地造成	3136	R2.1.16	慎重工事
東海市	畑間遺跡	東海市大田町東畑 129 番 1、129 番 3	個人	R1.12.23	個人住宅	3354	R2.2.3	慎重工事
東海市	畑間遺跡	東海太田川駅周辺土地区画整理事業 97 街区 6、97 街区 7 地内	中部電力株式会社 電力ネットワークカンパニー	R1.12.26	ガス等	3390	R2.2.6	慎重工事
東海市	畑間遺跡	東海太田川駅周辺土地区画整理事業 98 街区 7-1 画地内	個人	R2.1.27	個人住宅	3710	R2.2.27	慎重工事
東海市	畑間遺跡	東海太田川駅周辺土地区画整理事業 98 街区 7-2 画地内	個人	R2.1.27	個人住宅	3711	R2.2.27	慎重工事
東海市	畑間遺跡	東海市大田町前田 42-1、43-1	株式会社 AVANTIA	R2.2.18	宅地造成	3921	R2.3.16	慎重工事
東海市	畑間遺跡	知多都市計画事業東海太田川駅周辺土地区画整理事業内 97 街区 5 番	個人	R2.3.9	個人住宅	4153	R2.3.26	慎重工事
東海市	畑間遺跡	東海市大田町東畑 129 番 1	個人	R2.3.13	個人住宅	4216	R2.3.26	工事立会
東海市	東畑遺跡	知多都市計画事業東海太田川駅周辺土地区画整理 108 街区 1、2	個人	H31.3.29	その他開発	253	H31.4.16	慎重工事
東海市	東畑遺跡	東海太田川駅周辺土地区画整理事業 105 街区 8 画地	個人	R1.12.2	個人住宅	3137	R2.1.16	慎重工事
東海市	東畑遺跡	東海市大田町東畑 131、135、136-3、137、180-1	個人	R1.12.25	個人住宅	3382	R2.2.6	工事立会
東海市	前畑遺跡	東海市大田町前畑 26 番 1、26 番 5	個人	R2.3.13	個人住宅	4207	R2.3.26	慎重工事
東海市	三ツ屋第 2 号墳	東海市名和町三ツ屋 6 番 2、6 番 4	個人	H31.4.16	個人住宅	535	R1.5.15	工事立会
東海市	御亭遺跡、滝川半斎屋敷、横須賀代官所、横須賀御殿	東海市高横須賀町御亭 38 番、39 番、40 番	個人	H31.4.15	個人住宅	855	R1.6.11	慎重工事
東海市	宮西遺跡	東海市横須賀町四ノ割 60-4 地先	中部電力株式会社 電力ネットワークカンパニー	R1.6.10	ガス等	1152	R1.7.8	慎重工事
東海市	社山古窯	東海市加木屋町社山 1-7 他	中部電力株式会社 電力ネットワークカンパニー	R1.11.12	ガス等	2891	R1.12.10	慎重工事
東海市	畑間遺跡	東海太田川駅周辺土地区画整理事業 37 街区 仮 1-2 番	個人	R1.12.16	住宅	3315	R2.1.30	工事立会
大府市	雨兼池西古墳	大府市中央町 2 丁目 203 番地	株式会社宮川工務店	R1.12.6	その他開発	3261	R2.1.23	慎重工事
大府市	石丸遺跡	大府市北崎町城畑 12 番 1、14 番 2、17 番 1	一建設株式会社	R1.6.4	個人住宅	1593	R1.8.9	慎重工事
大府市	石丸遺跡	大府市北崎町城畑 96 番 1	中央不動産株式会社	R1.7.9	宅地造成	1647	R1.8.20	慎重工事
大府市	奥谷古窯	大府市共西町一丁目 62 番	個人	H31.3.22	個人住宅	194	H31.4.11	慎重工事
大府市	奥谷古窯	大府市共西町一丁目 62 番	個人	H31.4.16	個人住宅	691	R1.5.28	慎重工事
大府市	共栄遺跡	大府市共栄町六丁目 333 番地	シンセイ建設株式会社	R2.2.26	宅地造成	3983	R2.3.19	慎重工事
大府市	棧敷貝塚	大府市朝日町五丁目 22 番 2 ほか	株式会社全農林	R1.7.3	宅地造成	1448	R1.7.30	発掘・その他
大府市	棧敷貝塚	大府市朝日町 5 丁目 35 番 1 地先～100 番地先	東邦瓦斯株式会社	R1.8.7	ガス等	1815	R1.8.29	工事立会
大府市	棧敷貝塚	大府市朝日町五丁目 22 番 2 他	株式会社全農林	R1.8.28	宅地造成	2176	R1.9.30	発掘調査
大府市	棧敷貝塚	大府市朝日町 5 丁目 30 番 3	個人	R2.1.19	個人住宅	3584	R2.2.19	慎重工事
大府市	棧敷貝塚	大府市朝日町五丁目 30 番 7	個人	R2.3.10	個人住宅	4152	R2.3.26	慎重工事
大府市	神明古窯群	大府市半月町 2-92	一建設株式会社 半田営業所	R2.1.14	住宅	3740	R2.3.3	慎重工事
大府市	寺田遺跡、横根城跡	大府市横根町寺田 65 番 4 他	株式会社全農林	R1.11.8	宅地造成	3342	R2.1.30	慎重工事
大府市	中村遺跡	大府市横根町中村 1 番地 1 他 350 筆	大府横根平子土地区画整理組合	R1.10.21	土地区画整理	3334	R2.1.30	慎重工事
大府市	久分古窯群	大府市共西町四丁目 14 番 18、14 番 19、14 番 20、14 番 21、14 番 22、14 番 23	大和ハウス工業株式会社 名古屋支社	R1.5.24	住宅	1019	R1.6.25	慎重工事

市町村	名称	所在地	届出者	届出日	工事の目的	県文書番号		指示事項
						31 教生	通知日付	
大府市	藤井宮御酒瓶子出土地、平子B古窯	大府市横根町中村1番地1他350筆	大府横根平子土地区画整理組合	R2.1.10	宅地造成	3867	R2.3.11	慎重工事
大府市	南島貝塚	大府市朝日町1丁目117番地先～175番地先	東邦瓦斯株式会社	R1.7.19	ガス等	1661	R1.8.21	工事立会
大府市	共栄遺跡	大府市共栄町六丁目384、385番地	株式会社サンヨーハウジング名古屋	R1.12.26	宅地造成	3319	R2.1.30	慎重工事
大府市	棧敷貝塚	大府市朝日町五丁目30番2	個人	R1.12.25	個人住宅	3316	R2.1.30	慎重工事
大府市	棧敷貝塚	大府市朝日町五丁目30番5、30番23	個人	R1.12.25	個人住宅	3317	R2.1.30	慎重工事
大府市	棧敷貝塚	大府市朝日町五丁目30番16	個人	R1.12.3	個人住宅	3318	R2.1.30	慎重工事
大府市	棧敷貝塚	大府市朝日町五丁目30番12	個人	R2.3.12	個人住宅	4195	R2.3.26	慎重工事
大府市	石原古窯群	大府市長草町石原16番1	楽天モバイル株式会社	R2.1.10	ガス等	3840	R2.3.11	工事立会
知多市	堀切遺跡	知多市八幡字堀切66-3	個人	R1.6.19	個人住宅	1370	R1.7.22	慎重工事
知多市	荒井遺跡	知多市荒井23-1、23-3	個人	R1.6.25	個人住宅	1461	R1.7.30	工事立会
知多市	大草城跡	知多市大草東屋敷11番の一部、12番1の一部	一建設株式会社	R1.6.25	住宅	1632	R1.8.20	工事立会
知多市	東畑貝塚、大草城跡	知多市大草字東屋敷30地内	中部電力株式会社 電力ネットワークカンパニー	R1.9.27	ガス等	2484	R1.11.6	工事立会
知多市	大草城跡	知多市大草字東屋敷11-1	中部電力株式会社 電力ネットワークカンパニー	R1.9.27	ガス等	2485	R1.11.6	工事立会
知多市	西屋敷貝塚	知多市新知字東屋敷129番1、130番1	個人	R1.10.20	個人住宅	2634	R1.11.20	工事立会
知多市	荒井遺跡	知多市八幡字荒井26番4の一部、26番7	タクトホーム株式会社	R1.10.29	個人住宅	2792	R1.12.2	工事立会
知多市	鎌が谷B古窯	知多市八幡字深山口2番12	株式会社アーネストワン	R1.12.1	個人住宅	3235	R2.1.21	慎重工事
知多市	荒古遺跡	知多市八幡字蔵池45番9地先～字荒古前84番地先	東邦瓦斯株式会社	R2.1.10	ガス等	3563	R2.2.18	慎重工事
知多市	法海寺遺跡	知多市八幡字平井27番地先～29番地先	東邦瓦斯株式会社	R2.2.13	ガス等	4116	R2.3.25	慎重工事
阿久比町	板山長根古窯群	知多郡阿久比町大字板山字長根50-11	中部電力株式会社 電力ネットワークカンパニー	R1.5.10	ガス等	823	R1.6.7	工事立会
阿久比町	北石根古窯	知多郡阿久比町大字白沢字北石根7番11、7番12、7番13	有限会社三徳	R1.9.25	住宅	2275	R1.10.10	工事立会
東浦町	上鰻池小用群	知多郡東浦町大字緒川字上鰻池1-39、1-48、1-50、13-2	個人	R1.10.24	その他開発	3320	R2.1.30	工事立会
南知多町	円通寺東遺跡	知多郡南知多町大字内海字馬場8番2、9番1、13番、字五反田69番5	個人	R1.5.24	個人住宅	1114	R1.7.4	工事立会
南知多町	円通寺東遺跡	知多郡南知多町大字内海字五反田61-4、61-5、61-6、61-7、68-3、68-4、62	株式会社 花園不動産	R1.7.25	その他開発	1763	R1.8.26	慎重工事
南知多町	神戸遺跡	知多郡南知多町大字篠島字神戸301-8地先	中部電力株式会社 電力ネットワークカンパニー	R1.8.28	ガス等	1938	R1.9.9	工事立会
南知多町	咲畑貝塚	知多郡南知多町大字片名字水深18番2、13番2	中部電力株式会社 電力ネットワークカンパニー	R2.2.7	ガス等	3973	R2.3.19	工事立会
南知多町	下別所遺跡	知多郡南知多町大字内海字下別所188番	個人	R1.9.12	その他開発	2532	R1.11.14	工事立会
南知多町	下別所遺跡	知多郡南知多町大字内海字下別所179、180-1、180-2、196、197	合同会社住まいる	R1.9.18	その他開発	2533	R1.11.14	工事立会
南知多町	下別所遺跡	知多郡南知多町大字内海字下別所186-1、186-2	個人	R1.9.12	その他開発	2534	R1.11.14	工事立会
南知多町	田中島遺跡	知多郡南知多町大字片名字川田地内	株式会社柴田工業	H31.4.27	その他開発	821	R1.6.7	慎重工事
南知多町	山崎遺跡	知多郡南知多町大字山海字山崎45番1、字大坪4番1番、字大坪13	中部電力株式会社 電力ネットワークカンパニー	R1.10.10	ガス等	2913	R1.12.10	工事立会
美浜町	岩川三太夫屋敷跡	知多郡美浜町大字奥田字南側134番1の一部	個人	R1.7.26	個人住宅	1685	R1.8.21	工事立会

市町村	名称	所在地	届出者	届出日	工事の目的	県文書番号		指示事項
						31 教生	通知日付	
美浜町	奥田石畑製塩遺跡	知多郡美浜町大字奥田字石畑 158 番、159 番、160 番、161 番 1、161 番 2、161 番 3、161 番 4、165 番 1、165 番 2、166 番 1、166 番 2、170 番、171 番	株式会社エネテック	R1. 1. 15	その他開発	322	H31. 4. 24	慎重工事
美浜町	奥田石畑製塩遺跡	知多郡美浜町大字奥田字石畑 279	中部電力株式会社 電力ネットワークカンパニー	R1. 5. 30	ガス等	1101	R1. 7. 4	工事立会
美浜町	奥田石畑製塩遺跡	知多郡美浜町大字奥田字石畑 135 番 2 地内	中部電力株式会社 電力ネットワークカンパニー	R1. 9. 13	ガス等	2186	R1. 10. 4	工事立会
美浜町	奥田石畑製塩遺跡	知多郡美浜町大字奥田字石畑 279-1 他 7 筆	株式会社中エネ	R1. 10. 31	その他開発	2758	R1. 11. 26	工事立会
美浜町	奥田石畑製塩遺跡	知多郡美浜町大字奥田字石畑 172	個人	R2. 1. 23	その他開発	3707	R2. 2. 27	工事立会
美浜町	奥田石畑製塩遺跡	知多郡美浜町大字奥田字石畑 175、176 合併、265-1	中部電力株式会社 電力ネットワークカンパニー	R1. 6. 14	ガス等	1334	R1. 7. 18	慎重工事
美浜町	棒山池古窯群	知多郡美浜町大字河和字菅苜 106-151	アラインジヤパン株式会社	H31. 4. 23	その他開発	745	R1. 6. 3	慎重工事
武豊町	上ヶ遺跡	知多郡武豊町字上ヶ 96 番地地先	中部電力株式会社 電力ネットワークカンパニー	R1. 7. 17	ガス等	1659	R1. 8. 20	工事立会
武豊町	ウスガイト遺跡	知多郡武豊町大字富貴字郷北 56 番 3、56 番 4、63 番 1	豊臣不動産	R1. 6. 11	個人住宅	1138	R1. 7. 4	工事立会
武豊町	ウスガイト遺跡	知多郡武豊町大字富貴字郷北 56 番 2、56 番 5	豊臣不動産	R1. 6. 11	個人住宅	1156	R1. 7. 8	工事立会
武豊町	ウスガイト遺跡	知多郡武豊町大字富貴字新薄里 65	株式会社アーネストワン	R1. 7. 25	宅地造成	1682	R1. 8. 21	工事立会
武豊町	ウスガイト遺跡	知多郡武豊町富貴新薄里 144	個人	R1. 7. 27	個人住宅	1690	R1. 8. 21	工事立会
武豊町	ウスガイト遺跡	知多郡武豊町大字富貴字新西側 96 番 5	個人	R1. 9. 18	個人住宅	2185	R1. 10. 4	工事立会
武豊町	ウスガイト遺跡	知多郡武豊町大字富貴字新西側 140 番 2	個人	R2. 1. 9	個人住宅	3395	R2. 2. 17	工事立会
武豊町	ウスガイト遺跡	知多郡武豊町大字富貴字新薄里 65 番	株式会社アーネストワン	R2. 1. 16	個人住宅	3453	R2. 2. 12	工事立会
武豊町	ウスガイト遺跡	知多郡武豊町大字富貴字中道 58 番 1	中部電力株式会社 電力ネットワークカンパニー	R2. 3. 10	ガス等	4135	R2. 3. 26	工事立会
武豊町	浦之島遺跡	知多郡武豊町大字東大高字浦之島 35 番 3	個人	R1. 12. 22	個人住宅	3349	R2. 1. 31	工事立会
武豊町	カル田 K 古窯群、カル田 H 古窯群	知多郡武豊町大字富貴字カル田 52 番 1 の一部、17 番 47 の一部、57 番の一部	株式会社トウカイマテリア	R1. 7. 11	その他開発	1625	R1. 8. 14	慎重工事
武豊町	下門遺跡	知多郡武豊町字若宮 30 番 2	個人	R1. 5. 8	個人住宅	737	R1. 5. 31	工事立会
武豊町	下門遺跡	知多郡武豊町字下門 61 番 1	個人	R1. 8. 16	個人住宅	1847	R1. 8. 30	工事立会
武豊町	下門遺跡	知多郡武豊町字下門 120 番 1、120 番 2、120 番 14、字エケ屋敷 175 番 6	株式会社 StarAlliace	R1. 9. 10	個人住宅	2130	R1. 9. 30	工事立会
武豊町	下門遺跡	知多郡武豊町字下門 120 番 13 地先～字エケ屋敷 65 番 1 地先	東邦瓦斯株式会社	R2. 1. 8	ガス等	3383	R2. 2. 6	工事立会
武豊町	真楽寺遺跡	知多郡武豊町大字東大高字郷道南 15	個人	R2. 2. 7	個人住宅	3786	R2. 3. 6	工事立会
武豊町	真楽寺遺跡	知多郡武豊町大字東大高字郷道南 2 番	中部電力株式会社 電力ネットワークカンパニー	R2. 3. 3	ガス等	4105	R2. 3. 25	工事立会
武豊町	高野前遺跡	知多郡武豊町字高野前 95-1、2	個人	R1. 8. 20	個人住宅	1875	R1. 2.	工事立会
武豊町	高野前遺跡	知多郡武豊町字高野前 99-1、99-2	中部電力株式会社 電力ネットワークカンパニー	R1. 8. 22	ガス等	1876	R1. 2.	工事立会
武豊町	森南 B 遺跡	知多郡武豊町大字富貴字森南 56 番	リベラルソリューション株式会社	R1. 5. 9	その他開発	734	R1. 5. 31	工事立会
武豊町	若宮遺跡	知多郡武豊町字若宮 32 番 13	個人	R1. 12. 4	個人住宅	3170	R2. 1. 16	工事立会
岡崎市	青野城屋敷跡	岡崎市長青野町字城屋敷 16 番 2	個人	R1. 8. 20	個人住宅	1873	R1. 2.	工事立会
岡崎市	青野城屋敷跡	岡崎市長青野町字城屋敷 41 番	個人	R2. 2. 3	個人住宅	3726	R2. 3. 2	工事立会

市町村	名称	所在地	届出者	届出日	工事の目的	県文書番号		指示事項
						31 教生	通知日付	
岡崎市	小豆坂第4号墳	岡崎市羽根町小豆坂123番50、123番52	個人	H31.3.19	個人住宅	49	H31.4.5	慎重工事
岡崎市	愛宕山遺跡	岡崎市伊賀町字愛宕山61番の一部	個人	R1.5.15	個人住宅	871	R1.6.11	工事立会
岡崎市	愛宕山遺跡	岡崎市伊賀町字愛宕山15番1	個人	R1.9.18	個人住宅	2205	R1.10.7	工事立会
岡崎市	新居第1号墳、新居第2号墳	岡崎市大西一丁目6番23地先～15番10地先	東邦瓦斯株式会社	R1.6.13	ガス等	1271	R1.7.11	慎重工事
岡崎市	新屋敷遺跡	岡崎市橋目町字屋敷28番の一部、22番5	個人	R1.8.6	個人住宅	2350	R1.10.15	発掘調査
岡崎市	新屋敷遺跡	岡崎市小針町字一シキ24番地先～43番1地先	東邦瓦斯株式会社	R2.1.20	ガス等	3579	R2.2.19	工事立会
岡崎市	安藤屋敷跡	岡崎市大和町字沓市場48番5	個人	R1.5.14	個人住宅	859	R1.6.11	工事立会
岡崎市	安藤屋敷跡	岡崎市昭和町字北浦52-1の一部	大東建託株式会社	R1.6.7	個人住宅	1180	R1.7.8	慎重工事
岡崎市	伊賀山遺跡	岡崎市保母町字伊賀山屋敷34番3	個人	R2.2.12	個人住宅	3811	R2.3.9	工事立会
岡崎市	井田城跡	岡崎市井田町字城山22番3、井田町539番9	個人	R2.2.3	個人住宅	3724	R2.3.2	工事立会
岡崎市	稲前西遺跡	岡崎市上青野町字中屋敷137番1	個人	H31.3.6	個人住宅	207	H31.4.11	発掘調査
岡崎市	岩津新城跡	岡崎市岩津町字新城35番7、12、13、14、15、16、17、18、19、20、21、22、23、24	大和ハウス工業株式会社 岡崎支社	R1.10.29	個人住宅	2699	R1.11.25	工事立会
岡崎市	岩津新城跡	岡崎市岩津町字新城82番27	個人	R2.2.14	個人住宅	3863	R2.3.11	工事立会
岡崎市	岩津新城跡	岡崎市岩津町字新城35番地先～63番地先	東邦瓦斯株式会社	R1.7.18	ガス等	1655	R1.8.21	慎重工事
岡崎市	岩津新城跡	岡崎市岩津町字新城35番22	個人	R2.2.6	個人住宅	3783	R2.3.6	慎重工事
岡崎市	岩津新城跡	岡崎市岩津町字新城35番21	大和ハウス工業株式会社 岡崎支社	R2.2.13	個人住宅	3869	R2.3.11	慎重工事
岡崎市	岩津新城跡	岡崎市岩津町字新城35番20	大和ハウス工業株式会社 岡崎支社	R2.2.13	個人住宅	3870	R2.3.11	慎重工事
岡崎市	岩津新城跡	岡崎市岩津町字新城35番18	大和ハウス工業株式会社 岡崎支社	R2.2.13	個人住宅	3871	R2.3.11	慎重工事
岡崎市	岩津新城跡	岡崎市岩津町字新城35番7	大和ハウス工業株式会社 岡崎支社	R2.2.13	個人住宅	3872	R2.3.11	慎重工事
岡崎市	大平西城跡	岡崎市大平町字天神前27番5	個人	R1.5.7	個人住宅	693	R1.5.28	工事立会
岡崎市	大平西城跡	岡崎市大平町字天神前47-2の一部	個人	R2.1.30	個人住宅	3712	R2.2.27	慎重工事
岡崎市	大平東大森城跡	岡崎市大平町字土井東8番の一部	個人	R2.1.31	個人住宅	3704	R2.2.27	工事立会
岡崎市	岡崎城跡	岡崎市板屋町137番1	個人	R1.7.9	住宅	1874	R1.2.	工事立会
岡崎市	岡崎城跡	岡崎市康生町342番3	個人	R1.12.26	個人住宅	3359	R2.2.3	工事立会
岡崎市	岡崎城総堀跡	岡崎市八帖北町2番1、2番5の一部	個人	R1.5.17	住宅	872	R1.6.11	工事立会
岡崎市	岡崎城総堀跡	岡崎市材木町2丁目27番地の一部、28番地	個人	R1.8.8	個人住宅	1756	R1.8.26	工事立会
岡崎市	岡崎城総堀跡	岡崎市籠田町11番地先	東邦瓦斯株式会社	R1.7.2	ガス等	1864	R1.8.30	慎重工事
岡崎市	奥屋遺跡	岡崎市大平町字奥屋15番6	有限会社河建設計	R1.6.7	個人住宅	1215	R1.7.9	工事立会
岡崎市	奥屋遺跡	岡崎市大平町字中天33番17	個人	R1.11.18	個人住宅	2910	R1.12.10	工事立会
岡崎市	奥屋遺跡	岡崎市大平町字奥屋30番5	個人	R2.1.10	個人住宅	3405	R2.2.6	慎重工事
岡崎市	於御所南遺跡	岡崎市岩津町字於御所27番4の一部	個人	R2.3.2	個人住宅	4060	R2.3.24	工事立会
岡崎市	小針遺跡	岡崎市小針町二丁目3番23、3番24	個人	H31.3.18	個人住宅	115	H31.4.9	工事立会
岡崎市	小針遺跡	岡崎市小針町三丁目2番2	個人	H31.4.11	個人住宅	319	H31.4.24	工事立会
岡崎市	小針遺跡	岡崎市小針町二丁目3番17	個人	R1.12.3	個人住宅	3089	R2.1.8	工事立会
岡崎市	小針遺跡、小針城跡	岡崎市小針町字城跡145番1の一部、145番11の一部、145番12の一部、146番7の一部、146番8の一部、149番2の一部、165番の一部、166番の一部、北畑58番5の一部	トヨタすまいるライフ株式会社	R1.7.31	個人住宅	1727	R1.8.21	工事立会

市町村	名称	所在地	届出者	届出日	工事の目的	県文書番号		指示事項
						31 教生	通知日付	
岡崎市	小針遺跡、小針城跡	岡崎市小針町字城跡 145 番 1 の一部、145 番 11 の一部、145 番 12 の一部、146 番 8 の一部、149 番 2 の一部、165 番の一部、166 番の一部、北畑 58 番 5 の一部	トヨタすまいるライフ株式会社	R1. 7. 19	個人住宅	1812	R1. 8. 29	工事立会
岡崎市	小針遺跡、小針城跡	岡崎市小針町字城跡 149-1	個人	R1. 12. 10	個人住宅	3271	R2. 1. 27	工事立会
岡崎市	小針城跡	岡崎市小針町字城跡 66 番 2、66 番 3、67 番 1、67 番の一部	個人	H31. 4. 17	個人住宅	412	R1. 5. 7	工事立会
岡崎市	小針城跡、小針遺跡	岡崎市小針町字城跡 55 番 10	個人	R1. 8. 1	個人住宅	1722	R1. 8. 21	工事立会
岡崎市	小針城跡・小針遺跡	岡崎市小針町字城跡 55-6	株式会社アールプランナー	H31. 4. 26	個人住宅	776	R1. 6. 5	慎重工事
岡崎市	小針城跡・小針遺跡	岡崎市小針町字城跡 55-6	株式会社アールプランナー	H31. 4. 26	個人住宅	777	R1. 6. 5	慎重工事
岡崎市	小針城跡・小針遺跡	岡崎市小針町字城跡 55-6	株式会社アールプランナー	H31. 4. 26	個人住宅	779	R1. 6. 5	慎重工事
岡崎市	上和田城跡	岡崎市上和田町字南屋敷 6 番の一部	個人	R1. 5. 29	個人住宅	1511	R1. 8. 2	工事立会
岡崎市	上和田城跡	岡崎市上和田町字城前 55 番 2、56 番 1、62 番、63 番	個人	R1. 7. 16	住宅	1662	R1. 8. 21	工事立会
岡崎市	上和田城跡	岡崎市上和田町字城前 55 番、56 番	個人	R1. 9. 4	個人住宅	1966	R1. 9. 11	工事立会
岡崎市	干地遺跡	岡崎市仁木町字干地 11-1 ほか 23 筆	プロメタル工業株式会社	R1. 10. 31	工場	2781	R1. 11. 29	立会・慎重
岡崎市	北ノ切第 1 号墳	岡崎市若松町字西荒子 29 番 1、29 番 3、29 番 4、29 番 5、29 番 6、29 番 7、29 番 8、29 番 9、30 番 1、30 番 3、31 番 1、39 番地内	株式会社フジケン	R1. 5. 24	個人住宅	1016	R1. 6. 25	慎重工事
岡崎市	北ノ切第 1 号墳	岡崎市若松町字西荒子	株式会社フジケン	R1. 5. 23	個人住宅	1020	R1. 6. 25	慎重工事
岡崎市	北ノ切第 1 号墳	岡崎市若松町字西荒子	株式会社フジケン	R1. 6. 26	個人住宅	1468	R1. 8. 1	慎重工事
岡崎市	北ノ切第 1 号墳	岡崎市若松町字西荒子 29 番 14	株式会社フジケン	R1. 8. 30	個人住宅	1967	R1. 9. 11	工事立会
岡崎市	北野廃寺跡	岡崎市北野町字中屋敷 93-1、94-8	株式会社アーネストワン	H31. 4. 4	個人住宅	321	H31. 4. 24	工事立会
岡崎市	北野廃寺跡	岡崎市北野町字高塚 14 番	個人	H31. 4. 17	住宅	414	R1. 5. 7	工事立会
岡崎市	北野廃寺跡	岡崎市北野町字申待 21 番 5 の一部、21 番 6、22 番 1 の一部、22 番 8 の一部、61 番 9 の一部、74 番の一部、宇郷裏 18 番 R1 番 5	個人	R1. 6. 17	個人住宅	1093	R1. 7. 4	工事立会
岡崎市	北野廃寺跡	岡崎市北野町字中屋敷 94 番 2 地先	東邦瓦斯株式会社	R1. 6. 3	ガス等	1094	R1. 7. 4	工事立会
岡崎市	北野廃寺跡	岡崎市北野町字申待 22 番 1、21 番 5、22 番 8、23 番 1、61 番 9、74 番、77 番 1 の各一部、61 番 10、75 番	個人	R1. 7. 5	個人住宅	1431	R1. 7. 24	工事立会
岡崎市	北野廃寺跡	岡崎市北野町字郷裏 64 番 11	個人	R1. 6. 25	個人住宅	1437	R1. 7. 24	工事立会
岡崎市	北野廃寺跡	岡崎市北野町字東山 203 番 2、204 番 2	個人	R2. 10. 31	個人住宅	4123	R2. 3. 25	工事立会
岡崎市	車塚遺跡	岡崎市岩津町字車塚 3 番 3、5 番 4、5 番 6、5 番 24、7 番 1	個人	R1. 5. 28	個人住宅	1056	R1. 6. 28	工事立会
岡崎市	血川遺跡	岡崎市舞木町字野添 82 番 2	個人	R2. 2. 13	個人住宅	3812	R2. 3. 9	工事立会
岡崎市	五本松遺跡	岡崎市美合町字五本松 36 番 1、36 番 17、36 番 18	アップウィッシュ株式会社	H31. 4. 12	その他開発	354	H31. 4. 25	工事立会
岡崎市	御用田遺跡	岡崎市西阿知和町字御用田 180 番外 30 筆	社会福祉法人おかさき福祉	R2. 2. 27	その他建物	4085	R2. 3. 24	工事立会
岡崎市	在家城跡	岡崎市在家町字上五反田 31 番地先～字西五反田 18 番地先	東邦瓦斯株式会社	H31. 4. 16	ガス等	358	H31. 4. 25	工事立会
岡崎市	在家城跡	岡崎市在家町字西五反田 18 番地先～19 番地先	東邦瓦斯株式会社	R1. 9. 6	ガス等	2042	R1. 9. 18	慎重工事
岡崎市	坂戸遺跡	岡崎市島坂町字木ノ元 328	氏子総代	R1. 8. 13	その他開発	1765	R1. 8. 26	工事立会
岡崎市	坂戸遺跡	岡崎市島坂町字酒人 138 番 4、139 番 1	個人	R1. 8. 20	個人住宅	1872	R1. 2.	工事立会
岡崎市	社口遺跡	岡崎市在家町字熊ノ居 25 番	株式会社浅井製作所	R1. 5. 13	その他開発	858	R1. 6. 11	工事立会

市町村	名称	所在地	届出者	届出日	工事の 目的	県文書番号		指示事項
						31 教生	通知日付	
岡崎市	社口遺跡	岡崎市在家町字社口 7 番先、8 番先、11 番先	株式会社浅井製作所	R1. 6. 4	宅地造成	1173	R1. 7. 8	工事立会
岡崎市	社口遺跡	岡崎市在家町字社口	株式会社浅井製作所	R1. 9. 30	その他開 発	2426	R1. 10. 28	慎重工事
岡崎市	十楽第 1 号墳	岡崎市滝町字十楽 46 番 2 外 12 筆	社会福祉法人 おかざ き福祉会	H31. 4. 24	その他建 物	681	R1. 5. 28	慎重工事
岡崎市	正万遺跡	岡崎市宇頭町字的場 6-1、 6-4、10-1、10-2、10-3	個人	R1. 9. 12	住宅	2263	R1. 10. 8	工事立会
岡崎市	正万遺跡	岡崎市宇頭町字的場 11 番地 先～14 番地先	東邦瓦斯株式会社	R1. 11. 26	ガス等	3085	R2. 1. 7	工事立会
岡崎市	白羽根第 1 号墳	岡崎市洞町字白羽根 18 番 16	個人	R1. 12. 23	個人住宅	3275	R2. 1. 27	工事立会
岡崎市	真宮遺跡	岡崎市真宮町 8-10 及び 8- 11	個人	R1. 5. 13	個人住宅	822	R1. 6. 7	工事立会
岡崎市	真宮遺跡	岡崎市六名南 1 丁目 13 番 8	株式会社アーネストワ ン	R1. 5. 14	宅地造成	959	R1. 6. 24	工事立会
岡崎市	真宮遺跡	岡崎市真宮町 9 番 12 の一部	個人	R1. 6. 5	個人住宅	1374	R1. 7. 22	工事立会
岡崎市	真宮遺跡	岡崎市六名一丁目 5 番 14、 5 番 15	個人	R1. 5. 24	個人住宅	1378	R1. 7. 22	発掘調査
岡崎市	真宮遺跡	岡崎市六名一丁目 7 番 4	個人	R1. 8. 23	個人住宅	1892	R1. 9. 4	工事立会
岡崎市	真宮遺跡	岡崎市六名 1 丁目 10-8	個人	R1. 8. 22	住宅	1895	R1. 9. 4	発掘・立 会
岡崎市	真宮遺跡	岡崎市真宮町 9 番 12	個人	R1. 11. 15	個人住宅	2884	R1. 12. 9	工事立会
岡崎市	真宮遺跡	岡崎市六名一丁目 10 番 7 地 先～10 番 10 地先	東邦瓦斯株式会社	R2. 1. 8	ガス等	3398	R2. 2. 6	工事立会
岡崎市	真宮遺跡	岡崎市六名一丁目 7 番 4 地 先	東邦瓦斯株式会社	R2. 1. 9	ガス等	3401	R2. 2. 6	工事立会
岡崎市	真宮遺跡	岡崎市上六名 1 丁目 9-10	個人	R2. 3. 6	個人住宅	4113	R2. 3. 25	工事立会
岡崎市	神明遺跡	岡崎市柱五丁目 7 番 12	株式会社フジケン	H31. 4. 5	個人住宅	288	H31. 4. 18	工事立会
岡崎市	神明遺跡	岡崎市柱五丁目 12 番 1 地先 ～六丁目 7 番 5 地先	東邦瓦斯株式会社	H31. 4. 19	ガス等	454	R1. 5. 10	工事立会
岡崎市	神明遺跡、柱城 跡	岡崎市柱町竹ノ花 16 番 1、 18 番 3、18 番 5	個人	R1. 7. 31	住宅	1717	R1. 8. 21	慎重工事
岡崎市	神明遺跡、柱城 跡、高木遺跡	岡崎市柱四丁目 5 番 12 地先 ～六丁目 5 番 1 地先	東邦瓦斯株式会社	R1. 10. 7	ガス等	2475	R1. 10. 31	工事立会
岡崎市	新屋敷遺跡	岡崎市橋目町字屋敷 29 番、 30 番	アイディホーム株式会 社	R1. 6. 11	個人住宅	1117	R1. 7. 4	工事立会
岡崎市	大樹寺境内地跡	岡崎市鴨田町字広元 101-2	個人	H31. 4. 23	個人住宅	778	R1. 6. 5	慎重工事
岡崎市	大樹寺境内地跡	岡崎市鴨田町字広元 1 番 1	有限会社 近藤デンタ ルサービス	H31. 4. 24	その他建 物	873	R1. 6. 11	工事立会
岡崎市	大樹寺境内地跡	岡崎市鴨田町字広元 102 番 地先	東邦瓦斯株式会社	R1. 8. 26	ガス等	1890	R1. 9. 4	工事立会
岡崎市	大樹寺境内地跡	岡崎市鴨田町字広元 101 番 3	クラシスホーム株式会 社	R1. 8. 26	個人住宅	1893	R1. 9. 4	工事立会
岡崎市	大樹寺境内地跡	岡崎市鴨田町郷前 33-2	個人	R2. 1. 9	個人住宅	3400	R2. 2. 6	工事立会
岡崎市	大樹寺境内地跡	岡崎市鴨田町郷前 19-1、 19-2	中尾建設工業株式会社	R1. 12. 9	個人住宅	3624	R2. 2. 25	工事立会
岡崎市	大樹寺境内地跡	岡崎市鴨田町字郷前 15 番地 先～19 番 2 地先	東邦瓦斯株式会社	R2. 2. 5	ガス等	3747	R2. 3. 4	工事立会
岡崎市	大門遺跡	岡崎市大門 3 丁目 29 番地 9、29 番地 4	個人	R1. 7. 8	住宅	1620	R1. 8. 14	工事立会
岡崎市	高木遺跡	岡崎市柱五丁目 3 番 9 の一 部	株式会社ブルーボック ス	R1. 6. 20	宅地造成	1375	R1. 7. 22	工事立会
岡崎市	高木遺跡	岡崎市柱五丁目 3 番 11 の一 部、3 番 10 の一部	株式会社ブルーボック ス	R1. 6. 20	宅地造成	1376	R1. 7. 22	工事立会
岡崎市	高木遺跡	岡崎市柱五丁目 3 番 10 の一 部、3 番 9 の一部、3 番 11 の一部	株式会社ブルーボック ス	R1. 6. 20	宅地造成	1377	R1. 7. 22	工事立会
岡崎市	高木遺跡	岡崎市柱五丁目 3 番 13 の一 部、3 番 12 の一部	株式会社エイチティ ービー	R1. 6. 20	個人住宅	1432	R1. 7. 24	工事立会
岡崎市	高木遺跡	岡崎市柱五丁目 3 番 13 の一 部、3 番 12 の一部	株式会社エイチティ ービー	R1. 6. 20	個人住宅	1433	R1. 7. 24	工事立会
岡崎市	高木遺跡	岡崎市柱五丁目 3 番 12 の一 部、3 番 23	株式会社エイチティ ービー	R1. 6. 20	個人住宅	1434	R1. 7. 24	工事立会
岡崎市	高木遺跡	岡崎市柱五丁目 3 番 22 の一 部	株式会社ドリームプロ ジェクト	R1. 6. 20	個人住宅	1435	R1. 7. 24	工事立会
岡崎市	高木遺跡	岡崎市柱五丁目 3 番 22 の一 部、3 番 21	株式会社ドリームプロ ジェクト	R1. 6. 20	個人住宅	1436	R1. 7. 24	工事立会
岡崎市	滝山寺遺跡	岡崎市滝町字山籠 105	岡崎郵便局長	R1. 7. 4	その他開 発	1589	R1. 8. 9	慎重工事
岡崎市	滝山寺遺跡	岡崎市滝町字山籠 117	宗教法人滝山東照宮	R2. 2. 21	その他建 物	4037	R2. 3. 24	工事立会
岡崎市	田面遺跡	岡崎市洞町字田面 19 番 1	個人	R2. 1. 21	個人住宅	3578	R2. 2. 19	工事立会

市町村	名称	所在地	届出者	届出日	工事の目的	県文書番号		指示事項
						31 教生	通知日付	
岡崎市	土井城跡A	岡崎市土井町字城屋敷 8 番、7 番の一部	個人	R2. 3. 24	住宅	4251	R2. 3. 26	工事立会
岡崎市	百々城跡	岡崎市百々町字池ノ入 17 番 30	個人	R2. 2. 3	個人住宅	3725	R2. 3. 2	工事立会
岡崎市	中道遺跡	岡崎市大平町字東上野 45-11	株式会社川崎ハウジング中部	R1. 9. 9	個人住宅	2156	R1. 9. 30	工事立会
岡崎市	中道遺跡、ハサマ遺跡	岡崎市大平町字南田潰 10 番 3 地先～字下り 27 番地先	東邦瓦斯株式会社	R1. 11. 6	ガス等	2797	R1. 12. 2	慎重工事
岡崎市	生平遺跡	岡崎市岩津町二丁目 3 番 1、3 番 2、3 番 3	アジア産業株式会社	R2. 2. 25	個人住宅	3972	R2. 3. 19	工事立会
岡崎市	西本郷遺跡	岡崎市西本郷町字岩戸 3、3-1、42、42-1	個人	H31. 4. 16	個人住宅	413	R1. 5. 7	工事立会
岡崎市	西本郷遺跡	岡崎市西本郷町字東岩戸 22-1	個人	R1. 7. 23	個人住宅	1684	R1. 8. 21	工事立会
岡崎市	西本郷遺跡	岡崎市西本郷町字東岩戸 76 番 2	個人	R1. 8. 23	個人住宅	1891	R1. 9. 4	工事立会
岡崎市	西本郷遺跡	岡崎市西本郷町字東岩戸 22 番 3	個人	R1. 10. 4	個人住宅	2418	R1. 10. 28	工事立会
岡崎市	西本郷遺跡	岡崎市西本郷町字東岩戸 4 番地 1	個人	R1. 10. 25	個人住宅	2681	R1. 11. 25	工事立会
岡崎市	西牧野遺跡	岡崎市樫山町字牧野 6-1 他、牧平町字荒井野 141-1 他、牧平町字岩田 3-2 始め 25 筆	松浦梱包輸送株式会社	R2. 2. 17	その他建物	3964	R2. 3. 18	工事立会
岡崎市	能見城跡	岡崎市元能見町 31 番 21	個人	R2. 3. 17	個人住宅	4217	R2. 3. 26	工事立会
岡崎市	ハサマ遺跡	岡崎市大平町字下り 25 番 2	個人	R1. 10. 28	その他建物	2694	R1. 11. 25	慎重工事
岡崎市	ハサマ遺跡	岡崎市大平町字下り 25 番 12	個人	R1. 12. 3	個人住宅	3094	R2. 1. 14	慎重工事
岡崎市	ハサマ遺跡	岡崎市大平町字下り 25-5	個人	R2. 1. 28	個人住宅	3619	R2. 2. 20	慎重工事
岡崎市	八反田遺跡	岡崎市仁木町字八反田 12 番 5、13 番 1、13 番 5、14 番 1	個人	R2. 1. 31	個人住宅	3705	R2. 2. 27	工事立会
岡崎市	平田遺跡	岡崎市東本郷町字古屋敷 49、51-2	個人	R1. 8. 6	個人住宅	1726	R1. 8. 21	工事立会
岡崎市	平田遺跡	岡崎市西本郷町字平田 2 番 6	三田村重機株式会社	R1. 10. 29	その他建物	2700	R1. 11. 25	工事立会
岡崎市	平田遺跡	岡崎市西本郷町字平田 9-1	岡大物流株式会社	R1. 11. 21	その他建物	2989	R1. 12. 17	工事立会
岡崎市	平田遺跡	岡崎市東本郷町字古屋敷 14 番 1	個人	R2. 1. 24	個人住宅	3611	R2. 2. 20	慎重工事
岡崎市	広田川河床遺跡 C	岡崎市中島町字川田 26 番 13	個人	R1. 11. 11	個人住宅	2883	R1. 12. 9	工事立会
岡崎市	藤吾ヶ入第 3 号墳、藤吾ヶ入第 4 号墳、藤吾ヶ入第 5 号墳	岡崎市竜美南二丁目 6 番 1 地先～三丁目 5 番 8 地先	東邦瓦斯株式会社	R1. 5. 24	ガス等	1018	R1. 6. 25	慎重工事
岡崎市	文女遺跡	岡崎市柱三丁目 5 番 2	個人	R2. 1. 31	個人住宅	3706	R2. 2. 27	工事立会
岡崎市	前田遺跡	岡崎市東蔵前 1 丁目 3-11	個人	R1. 5. 20	個人住宅	874	R1. 6. 11	工事立会
岡崎市	丸山廃寺跡	岡崎市丸山町字上地畑 51 番 1 地先～字ハサマ 10 番地先	東邦瓦斯株式会社	R1. 10. 23	ガス等	2621	R1. 11. 18	工事立会
岡崎市	御堂山遺跡	岡崎市福岡町字岩ヶ崎 19-1、19-2 一部、19-3 一部、19-6、20-1、20-4、20-6、20-9	有限会社ゴットカンパニー	H31. 3. 26	店舗	116	H31. 4. 9	工事立会
岡崎市	御堂山遺跡	岡崎市福岡町字南御坊山 19、20 番地	宗教法人 八幡宮	R1. 6. 18	その他開発	1353	R1. 7. 18	工事立会
岡崎市	御堂山遺跡	岡崎市福岡町字御堂山 12 番 2、15 番 11、15 番 12、15 番 13、64 番	個人	R1. 9. 2	個人住宅	1968	R1. 9. 11	工事立会
岡崎市	矢作川河床遺跡	岡崎市下佐々木町字下川成 37-4、37-5、41-1、42-1、43-1、字下藤野 124-1	藤建設工業株式会社	H31. 4. 22	その他開発	562	R1. 5. 20	慎重工事
岡崎市	矢作城跡	岡崎市矢作町字土井城 26-2	株式会社中央緑化土木	R1. 9. 10	個人住宅	2155	R1. 9. 30	工事立会
岡崎市	矢作城跡	岡崎市矢作町字土井城 26 番 2	個人	R1. 12. 10	個人住宅	3258	R2. 1. 23	慎重工事
岡崎市	矢作城跡	岡崎市矢作町字土井城 53 番 1、54 番、55 番 1、56 番 1、56 番 4	シティーホーム株式会社	R1. 12. 11	個人住宅	3259	R2. 1. 23	慎重工事
岡崎市	山中宿古城跡	岡崎市本宿町字古新田 57-4、60-4、61-8、150、字坂尻 14-5、14-6	個人	R1. 9. 19	宅地造成	2264	R1. 10. 8	工事立会
岡崎市	山中宿古城跡	岡崎市本宿町字古新田 63 番 2 地先～字坂尻 14 番 5 地先	東邦瓦斯株式会社	R1. 11. 18	ガス等	2909	R1. 12. 10	工事立会

市町村	名称	所在地	届出者	届出日	工事の目的	県文書番号		指示事項
						31 教生	通知日付	
岡崎市	山中宿古城跡	岡崎市本宿町字古新田 46-5、61-1、61-2、63-1、63-2、149-1	中央不動産株式会社	R1.12.3	個人住宅	3090	R2.1.8	工事立会
岡崎市	山伏遺跡	岡崎市森越町字森下 1 番 7	株式会社フジケン	H31.3.19	個人住宅	46	H31.4.5	慎重工事
岡崎市	山伏遺跡	岡崎市森越町字山伏 27-1	セキスイハイム中部株式会社 名古屋東支店	R1.8.6	個人住宅	1755	R1.8.26	工事立会
岡崎市	若一王子神社遺跡、岩津大膳城跡	岡崎市岩津町字檀ノ上 114-1、116-3	個人	R1.9.17	個人住宅	2265	R1.10.8	工事立会
岡崎市	若一王子神社遺跡、岩津妙心寺城跡	岡崎市岩津町字檀ノ上 72 番 7、70 番 12	個人	R1.11.22	個人住宅	2980	R1.12.17	工事立会
岡崎市	若一王子神社遺跡、岩津妙心寺城跡	岡崎市岩津町字檀ノ上 72 番 1、70 番 11	個人	R1.11.18	個人住宅	2911	R1.12.10	工事立会
岡崎市	渡城跡	岡崎市渡町字下切 4 番 3	個人	R2.3.9	個人住宅	4144	R2.3.26	工事立会
岡崎市	寺野遺跡	津島市寺野町字廻場 6 番地先	東邦瓦斯株式会社	R1.12.17	ガス等	3337	R2.1.30	工事立会
岡崎市	西牧野遺跡	岡崎市樫山町字牧野 1-1 他 14 筆	株式会社永昌開発コンサルタント	R1.12.25	工場	3295	R2.1.30	慎重工事
岡崎市	矢作城跡	岡崎市矢作町字竊樹 10 番地先～字土井城 53 番 1 地先	東邦瓦斯株式会社	R1.12.13	ガス等	3292	R2.1.30	慎重工事
碧南市	上人貝塚	碧南市中松町二丁目 70 番 1	個人	R2.2.1	個人住宅	3733	R2.3.3	工事立会
碧南市	吹上貝塚	碧南市吹上町二丁目 114 番 1 地先他	中部電力株式会社 電力ネットワークカンパニー	R1.8.23	ガス等	1934	R1.9.9	工事立会
刈谷市	秋葉神社貝塚	刈谷市小垣江町地内 18 番地先	東邦瓦斯株式会社	R2.2.5	ガス等	3808	R2.3.9	工事立会
刈谷市	絵下城	刈谷市泉田町絵下城 36-47	個人	R1.11.21	個人住宅	3138	R2.1.16	慎重工事
刈谷市	絵下城	刈谷市泉田町絵下城 92 番 1 の一部	タクトホーム株式会社	R2.1.11	個人住宅	3575	R2.2.19	工事立会
刈谷市	絵下城	刈谷市泉田町絵下城 92 番 1 の一部	タクトホーム株式会社	R2.1.11	個人住宅	3576	R2.2.19	工事立会
刈谷市	絵下城	刈谷市泉田町絵下城 186 番	株式会社アーネストワン	H31.3.29	個人住宅	235	H31.4.16	慎重工事
刈谷市	小垣江須賀城	刈谷小垣江駅東部 95B3	宗教法人法栄寺	H31.3.25	その他建物	662	R1.5.28	慎重工事
刈谷市	上池貝塚	刈谷市今川町上池 125-1、125-2	個人	R2.1.28	住宅	3741	R2.3.3	慎重工事
刈谷市	上池貝塚	刈谷市今川町上池 127 番 3、127 番 4	個人	R2.2.6	個人住宅	3864	R2.3.11	慎重工事
刈谷市	上カス貝塚	刈谷市一ツ木町七丁目 27 番 35	個人	R1.12.19	個人住宅	3386	R2.2.6	慎重工事
刈谷市	刈谷城跡	刈谷市城町一丁目 1 番地 1 地内	中部電力株式会社 電力ネットワークカンパニー	R1.12.24	ガス等	3276	R2.1.27	工事立会
刈谷市	北地蔵山遺跡	刈谷市野田町北地蔵山 1-7	株式会社ジェイテクト 東刈谷事業場	R1.7.25	その他開発	1750	R1.8.26	慎重工事
刈谷市	北地蔵山遺跡	刈谷市野田町北地蔵山 1-7	株式会社ジェイテクト 東刈谷事業場	R1.8.28	工場	1944	R1.9.9	慎重工事
刈谷市	五月折戸貝塚	刈谷市泉田町五月折戸 73 番地内他	中部電力株式会社 電力ネットワークカンパニー	R2.2.26	ガス等	4080	R2.3.19	工事立会
刈谷市	紫雲寺東遺跡	刈谷市小垣江町下 155 番地	個人	R1.12.6	個人住宅	3237	R2.1.23	その他
刈谷市	治兵衛山遺跡	刈谷市半城土中町三丁目 8 番 13	個人	R2.3.3	個人住宅	4222	R2.3.26	慎重工事
刈谷市	築地貝塚	刈谷市築地町 3-23-12 の一部、23-13 の一部	個人	R1.12.4	個人住宅	3238	R2.1.21	その他
刈谷市	野田城	刈谷市野田町西屋敷 156-3、156-9、156-24、156-25、156-26、157-4、158-2、158-13、158-14、158-15	角文株式会社	R2.2.4	個人住宅	4215	R2.3.26	工事立会
刈谷市	半城土古城	刈谷市半城土中町 1 丁目 3 番 11、12、20、及び 3 番 4、9、10、19 の一部	株式会社玉善	R1.7.26	宅地造成	1721	R1.8.21	工事立会
刈谷市	半城土古城	刈谷市半城土中町 1 丁目 3 番 33 の一部	株式会社玉善	R1.10.24	個人住宅	2684	R1.11.25	工事立会
刈谷市	半城土古城	刈谷市半城土中町一丁目 3 番 33 の一部	株式会社玉善	R1.10.24	個人住宅	2685	R1.11.25	工事立会
刈谷市	半城土古城	刈谷市半城土中町一丁目 3 番 33 の一部	株式会社玉善	R1.10.24	個人住宅	2686	R1.11.25	工事立会
刈谷市	半城土古城	刈谷市半城土中町一丁目 3 番 33 の一部	株式会社玉善	R1.10.24	個人住宅	2687	R1.11.25	工事立会

市町村	名称	所在地	届出者	届出日	工事の目的	県文書番号		指示事項
						31 教生	通知日付	
刈谷市	半城土古城	刈谷市半城土中町一丁目 3 番 33 の一部	株式会社玉善	R1. 10. 24	個人住宅	2688	R1. 11. 25	工事立会
刈谷市	半城土古城	刈谷市半城土中町一丁目 3 番 33 の一部	株式会社玉善	R1. 10. 24	個人住宅	2689	R1. 11. 25	工事立会
刈谷市	半城土古城	刈谷市半城土中町一丁目 3 番 33 の一部	株式会社玉善	R1. 10. 24	個人住宅	2690	R1. 11. 25	工事立会
刈谷市	半城土古城	刈谷市半城土町本郷 69 番 1	個人	R2. 3. 6	個人住宅	4249	R2. 3. 26	工事立会
刈谷市	八王子神社貝塚	刈谷市泉田町宮東 3 番 1 地内	中部電力株式会社 電力ネットワークカンパニー	R1. 5. 15	ガス等	876	R1. 6. 11	工事立会
刈谷市	半崎貝塚	刈谷市泉田町半崎 175 番	一建設株式会社	R1. 9. 3	個人住宅	2683	R1. 11. 25	工事立会
刈谷市	半崎貝塚	刈谷市泉田町半崎 105 番の一部	タクトホーム株式会社	R1. 12. 27	個人住宅	3456	R2. 2. 12	工事立会
刈谷市	半崎貝塚	刈谷市泉田町半崎 181 番の一部	個人	R2. 2. 26	個人住宅	4214	R2. 3. 26	工事立会
刈谷市	一ツ木古窯	刈谷市築地町二丁目 18 番 9	株式会社一条工務店	R1. 7. 3	個人住宅	1356	R1. 7. 18	工事立会
刈谷市	本郷遺跡	刈谷市半城土町本郷 5 番、6 番 1 の各一部、20 番 3	個人	H31. 4. 16	住宅	875	R1. 6. 11	工事立会
刈谷市	前屋敷第 1 号貝塚	刈谷市八幡町五丁目 25-9	個人	H31. 3. 25	個人住宅	233	H31. 4. 16	慎重工事
刈谷市	前屋敷第 1 号貝塚	刈谷市八幡町五丁目 25 番 10	個人	H31. 3. 28	個人住宅	234	H31. 4. 16	慎重工事
刈谷市	前屋敷第 1 号貝塚	刈谷市八幡町五丁目 25 番 11	個人	H31. 3. 28	個人住宅	240	H31. 4. 16	工事立会
刈谷市	孫六第 1 号窯、孫六第 2 号窯	刈谷市井ヶ谷町孫六 72-5	中部電力株式会社 電力ネットワークカンパニー	R2. 1. 15	ガス等	3580	R2. 2. 19	工事立会
刈谷市	孫六第 1 号窯、孫六第 2 号窯	刈谷市井ヶ谷町孫六 72-5、91-8、戎沼 66-2、66-3、67-2、67-3	個人	R2. 2. 7	工場	3911	R2. 3. 16	立会・その他
刈谷市	宮東第 1 号貝塚	刈谷市泉田町大久屋 158-1	有限会社愛和製作所	H31. 4. 4	工場	226	H31. 4. 15	工事立会
刈谷市	中手山貝塚	刈谷市中手町五丁目 9 5、9 6、9 7、1 0 0、1 0 1 番	神明社	R1. 12. 1	その他開発	3321	R2. 1. 30	工事立会
安城市	安城古城跡	安城市安城町馬池 115 番地 13	個人	R1. 12. 3	個人住宅	3613	R2. 2. 20	慎重工事
安城市	安城陣屋跡、道上遺跡、旧安城陣屋跡	安城市安城町宮前 27 番地先～道上 25 番 5 地先	東邦瓦斯株式会社	R1. 5. 14	ガス等	861	R1. 6. 11	工事立会
安城市	岩根前遺跡	安城市小川町岩根前 49 番地	個人	H31. 3. 7	個人住宅	48	H31. 4. 5	工事立会
安城市	榎前井杭山遺跡	安城市榎前町井杭山 66、67	個人	H31. 3. 1	個人住宅	678	R1. 5. 28	慎重工事
安城市	柿碕古屋敷跡	安城市柿碕町南屋敷 93 番 5	個人	R1. 9. 7	個人住宅	2206	R1. 10. 7	工事立会
安城市	加美遺跡	安城市小川町加美 70 番 5	個人	R1. 1. 11	個人住宅	356	H31. 4. 25	工事立会
安城市	木戸古城跡	安城市木戸町東屋敷 12-5	個人	H31. 3. 12	個人住宅	326	H31. 4. 24	工事立会
安城市	木戸城跡	安城市木戸町東屋敷 66	中部電力株式会社 電力ネットワークカンパニー	H31. 4. 2	ガス等	330	H31. 4. 24	慎重工事
安城市	下り坂遺跡	安城市柿碕町東山 17、18	有限会社スギエート	R2. 2. 6	その他開発	3881	R2. 3. 16	慎重工事
安城市	桜井城跡	安城桜井駅周辺特定土地地区画整理事業第 117 街区第 4 号	個人	R1. 5. 22	個人住宅	1170	R1. 7. 9	発掘調査
安城市	桜井城跡	安城市桜井駅周辺土地地区画整理 117 街区 5-2	個人	R1. 8. 30	個人住宅	2213	R1. 10. 7	慎重工事
安城市	桜井城跡	安城桜井駅周辺特定土地地区画整理事業第 117 街区第 5-1 号、第 6 号	個人	R1. 9. 3	個人住宅	2349	R1. 10. 15	発掘調査
安城市	慈光寺遺跡	安城市里町北歌口 79 番、80 番、81 番、82 番、83 番、84 番	株式会社デンソー	R1. 9. 10	その他開発	2207	R1. 10. 7	工事立会
安城市	釈迦山遺跡	安城市古井町古井堤 66 番	有限会社月の輝き	R1. 6. 7	その他開発	1174	R1. 7. 8	慎重工事
安城市	寺領庵寺跡	安城市寺領町牛家 67-1	個人	H31. 3. 8	個人住宅	55	H31. 4. 5	発掘調査
安城市	寺領庵寺跡	安城市寺領町久後 58 番 1	個人	H31. 3. 5	住宅	1169	R1. 7. 8	発掘調査
安城市	寺領庵寺跡	安城市寺領町牛家 67-4	個人	R1. 7. 16	個人住宅	1737	R1. 8. 26	発掘調査
安城市	寺領庵寺跡	安城市寺領町牛家 67-3	個人	R1. 7. 16	個人住宅	1738	R1. 8. 26	発掘調査
安城市	寺領庵寺跡	安城市寺領町牛家 67-5	個人	R2. 2. 13	個人住宅	3875	R2. 3. 4	発掘調査
安城市	城向遺跡	安城市桜井駅周辺特定土地地区画整理事業 109 街区 28 号	個人	R1. 5. 17	個人住宅	893	R1. 6. 12	工事立会
安城市	城向遺跡	安城市安城桜井駅周辺特定土地地区画整理事業 108 街区 22 号	個人	R1. 8. 9	個人住宅	1865	R1. 9. 3	慎重工事

市町村	名称	所在地	届出者	届出日	工事の目的	県文書番号		指示事項
						31 教生	通知日付	
安城市	城向遺跡	安城桜井駅周辺特定土地区画整理事業第 108 街区第 28 号	個人	R1.9.17	個人住宅	2346	R1.10.15	慎重工事
安城市	城向遺跡	安城桜井駅周辺特定土地区画整理 108 街区第 21 号	個人	R1.10.11	個人住宅	2554	R1.11.14	工事立会
安城市	城向遺跡	安城市桜井町城向 64 番 3	楽天モバイル株式会社	R2.1.23	ガス等	3632	R2.2.25	工事立会
安城市	城向遺跡	安城桜井駅周辺特定土地区画整理事業第 107 街区第 7 号の一部	個人	R2.2.27	その他建物	4066	R2.3.24	慎重工事
安城市	塚下遺跡	安城市古井町西川 60 番 1、塚下 90 番	個人	H31.3.19	個人住宅	680	R1.5.28	慎重工事
安城市	西別所本郷遺跡	安城市西別所町本郷 58 番	個人	R1.12.20	宅地造成	4063	R2.3.24	工事立会
安城市	根崎遺跡	安城市上条町根崎 12 番	個人	R1.10.15	個人住宅	3399	R2.2.6	工事立会
安城市	野寺前畑遺跡	安城市野寺町前畑 42 番	個人	R1.6.1	個人住宅	1172	R1.7.8	工事立会
安城市	野寺前畑遺跡	安城市野寺町前畑 68 番	個人	R1.7.5	個人住宅	1594	R1.8.9	工事立会
安城市	鳩目遺跡	安城市野寺町野寺 7-1、7-4	個人	R1.5.16	個人住宅	892	R1.6.12	工事立会
安城市	東別所屋敷遺跡	安城市東別所町屋敷 73 番 1、73 番 2、73 番 3	株式会社ザインソウハウス	H31.4.9	個人住宅	1171	R1.7.8	発掘調査
安城市	姫小川城跡	安城市東町獅子塚 63-2、63-23	株式会社ヒューマン	R1.5.10	宅地造成	1015	R1.6.25	工事立会
安城市	姫小川城跡	安城市東町獅子塚 63 番 28	個人	R1.9.10	個人住宅	2342	R1.10.15	工事立会
安城市	姫小川城跡	安城市東町獅子塚 63 番 23、63 番 24、63 番 25	個人	R1.8.23	個人住宅	2562	R1.11.14	慎重工事
安城市	姫小川城跡	安城市東町獅子塚 63 番 29、63 番 31	個人	R1.10.15	個人住宅	2565	R1.11.14	発掘調査
安城市	姫小川城跡	安城市東町獅子塚 63 番 2、63 番 23	個人	R1.10.24	個人住宅	2622	R1.11.18	工事立会
安城市	蝮畔遺跡	安城市池浦町池西 5 番地先	個人	R2.1.31	個人住宅	3922	R2.3.16	慎重工事
安城市	藤井城遺跡	安城市藤井町本郷 17 番 3、17 番 5	株式会社グッドハウス・プロ	R1.8.28	宅地造成	3056	R2.1.7	工事立会
安城市	藤井城遺跡	安城市藤井町本郷 17 番 3、17 番 5、17 番 6	個人	R2.3.10	個人住宅	4143	R2.3.26	工事立会
安城市	別郷廃寺跡	安城市別郷町油石 82 番 7 の一部、82 番 9 の一部	個人	R1.2.28	個人住宅	112	H31.4.9	工事立会
安城市	別郷屋敷遺跡	安城市別郷町屋敷 7 番 1	個人	H31.4.23	個人住宅	768	R1.6.3	工事立会
安城市	別郷屋敷遺跡	安城市別郷町屋敷 7 番 5	個人	R1.10.17	個人住宅	3057	R2.1.7	工事立会
安城市	保科正直邸跡	安城市山崎町大手 66 番 2、67 番 1	アーレックス株式会社	R1.10.1	その他開発	2563	R1.11.14	慎重工事
安城市	保科正直邸跡	安城市山崎町大手 66 番 2、67 番 1	アーレックス株式会社	R2.1.8	宅地造成	3734	R2.3.3	工事立会
安城市	保科正直邸跡	安城市山崎町大手 66 番 2、67 番 1	アーレックス株式会社	R2.1.31	個人住宅	3876	R2.3.4	発掘・慎重
安城市	堀内貝塚遺跡	安城市堀内町屋敷 138-3 外 7 筆	株式会社和光地所	R1.6.27	宅地造成	1510	R1.8.2	工事立会
安城市	堀内貝塚遺跡	安城市堀内町屋敷 140-3、138-5、145-5、140-8	株式会社和光地所	R2.2.25	個人住宅	4048	R2.3.24	発掘調査
安城市	堀内貝塚遺跡	安城市堀内町屋敷 140-5、138-10、140-9	株式会社和光地所	R2.2.25	個人住宅	4049	R2.3.24	発掘調査
安城市	堀内貝塚遺跡	安城市堀内町屋敷 140-6、138-11、140-10	株式会社和光地所	R2.2.25	個人住宅	4050	R2.3.24	発掘調査
安城市	本證寺境内	安城市野寺町野寺 53-3、53-4、53-5	個人	R1.12.20	個人住宅	4262	R2.3.26	慎重工事
安城市	本神遺跡	安城市古井町井ノ池 4 番	個人	H31.4.24	個人住宅	679	R1.5.28	慎重工事
安城市	前畑遺跡	安城市高木下屋敷 71 番 1	個人	R2.2.20	個人住宅	3966	R2.3.18	工事立会
安城市	宮西遺跡	安城市桜井町宮西地内	中部電力株式会社 電力ネットワークカンパニー	R1.11.5	ガス等	2793	R1.12.2	工事立会
安城市	山伏塚古墳	安城市桜井町南分 32、33、43-2	個人	R1.8.30	住宅	2619	R1.11.18	発掘・立会
安城市	横根畑遺跡	安城市東栄町五丁目 6 番 1	個人	R1.6.26	住宅	2272	R1.10.10	慎重工事
安城市	本證寺境内	安城市野寺町野寺 85 番、86 番 1	個人	2018.11.30	個人住宅	327	H31.4.24	工事立会
安城市	本證寺境内	安城市野寺町野寺 78	個人	R1.9.18	個人住宅	2985	R1.12.17	工事立会
安城市	本證寺境内	安城市野寺町野寺 53 番 1、53 番 2	個人	R1.12.27	個人住宅	3372	R2.2.4	工事立会
西尾市	赤羽城	西尾市一色町赤羽上郷中 40-1、41-1、43-2	個人	H31.3.26	個人住宅	255	H31.4.16	工事立会
西尾市	赤羽城	西尾市一色町赤羽上郷中 80 番 3	個人	H31.4.2	個人住宅	259	H31.4.16	工事立会
西尾市	池端遺跡	西尾市吉良町上横須賀上町東 19 番 1、19 番 3	一建設株式会社	R1.6.25	個人住宅	1501	R1.8.1	慎重工事

市町村	名称	所在地	届出者	届出日	工事の目的	県文書番号		指示事項
						31 教生	通知日付	
西尾市	池端遺跡	西尾市吉良町上横須賀上町東 25 番 2、25 番 3、25 番 7、26 番 3、23 番 3	アイディホーム株式会社	R1.9.17	住宅	2184	R1.10.4	工事立会
西尾市	池端遺跡	西尾市吉良町上横須賀池端 68 番 7	個人	R1.11.7	個人住宅	2809	R1.12.3	工事立会
西尾市	池端遺跡	西尾市吉良町上横須賀池端 15 番 3	株式会社大信	R2.3.11	宅地造成	4190	R2.3.26	工事立会
西尾市	和泉町遺跡	西尾市和泉町 115 番	個人	R1.5.28	個人住宅	1136	R1.7.4	工事立会
西尾市	稲場遺跡	西尾市徳永町大塚 14-6、14-3、14-4、14-5	やまもと不動産	R2.1.8	個人住宅	3396	R2.2.6	工事立会
西尾市	今川館跡（今川城）	西尾市丁田町前通 6 番 1 地先～今川町土井堀 1 番地先	東邦瓦斯株式会社	R1.5.14	ガス等	879	R1.6.11	工事立会
西尾市	大岩山遺跡	西尾市吉良町岡山字大岩山 11 番 3	株式会社 NTT ドコモ 東海支社	R2.1.30	ガス等	3722	R2.3.2	工事立会
西尾市	岡島遺跡	西尾市岡島町宮西 100、101、102、103 番	エイト商会株式会社	H31.4.3	その他開発	260	H31.4.16	工事立会
西尾市	岡山南遺跡	西尾市吉良町岡山王ノ城 13-1、13-2 の一部	(有) 杉山ポーター	R1.6.18	その他建物	1340	R1.7.18	工事立会
西尾市	北野第 1 号遺跡	西尾市上矢田町北野 23 番 1、23 番 4、23 番 5	個人	H31.3.26	住宅	258	H31.4.16	工事立会
西尾市	北野第 1 号遺跡、北野第 2 号遺跡	西尾市上矢田町神明寺 24 番地先～北野 46 番 2 地先	東邦瓦斯株式会社	R1.10.16	ガス等	2620	R1.11.18	工事立会
西尾市	北野第 2 号遺跡、東出遺跡	西尾市上矢田町北野 15 番 5 地先～46 番 2 地先	東邦瓦斯株式会社	R1.5.14	ガス等	878	R1.6.11	工事立会
西尾市	巨海城跡、長寿尼寺跡	西尾市巨海町北脇 34、39-1、33 の一部、34-1 の一部、35 の一部、37-3 の一部	個人	R1.11.1	住宅	3139	R2.1.16	発掘調査
西尾市	熊子第 1・2 号遺跡	西尾市上矢田町熊子 46 番 6、46 番 8、47 番 5	個人	R1.5.28	個人住宅	1095	R1.7.4	工事立会
西尾市	小間貝塚	西尾市小間町西側 2-1、2-3	個人	R1.8.28	その他建物	1937	R1.9.9	工事立会
西尾市	雑役免遺跡	西尾市吉良町上横須賀雑役免 63 番	個人	H31.3.26	個人住宅	257	H31.4.16	工事立会
西尾市	志貴野廃寺	西尾市志貴野町宮前 91 番 1	個人	R1.5.9	個人住宅	880	R1.6.11	工事立会
西尾市	実相安国禅寺遺跡	西尾市上町下屋敷 17 番地 10、上町寺山 27 番地 2	社会福祉法人太陽	R2.3.3	その他建物	4120	R2.3.25	工事立会
西尾市	清水遺跡	西尾市中畑町清水 36-2、37-3	個人	R2.1.21	その他開発	3689	R2.2.27	工事立会
西尾市	白沢遺跡、米津城、蔵屋敷貝塚、里貝塚	西尾市米津町白沢 73 番 5 地先～郷西 2 番 8 地先	東邦瓦斯株式会社	R2.3.3	ガス等	4118	R2.3.25	工事立会
西尾市	新御堂遺跡	西尾市吉良町富田天白 25-3	個人	H31.4.4	個人住宅	261	H31.4.16	工事立会
西尾市	新御堂遺跡	西尾市吉良町富田天白 23 番	個人	R1.9.3	個人住宅	2486	R1.11.6	工事立会
西尾市	新御堂遺跡	西尾市吉良町富田陰無 19-3、70-1	個人	R1.12.10	個人住宅	3274	R2.1.27	工事立会
西尾市	住崎遺跡	西尾市住崎町北畑 3-1	個人	R1.5.8	個人住宅	881	R1.6.11	工事立会
西尾市	高畑遺跡	西尾市城崎町五丁目 9 番の一部、10 番 1	個人	R1.11.14	住宅	2897	R1.12.10	慎重工事
西尾市	西尾城跡	西尾市錦城町 235 番地先～235 番 22 地先	東邦瓦斯株式会社	H31.3.27	ガス等	256	H31.4.16	工事立会
西尾市	西尾城跡	西尾市錦城町 235 番地	個人	R2.1.21	その他開発	3690	R2.2.27	工事立会
西尾市	西畑遺跡	西尾市吉良町中野西畑 42 番	個人	R1.11.21	個人住宅	2986	R1.12.17	工事立会
西尾市	東出遺跡	西尾市上矢田町東出 11 番 1	個人	R1.11.1	その他開発	2777	R1.11.29	慎重工事
西尾市	東出遺跡	西尾市上矢田町東出 11 番 1	個人	R2.2.18	個人住宅	4062	R2.3.24	工事立会
西尾市	不毛第 1 遺跡	西尾市東浅井町不毛 19 番 4、19 番 8	個人	R1.8.6	個人住宅	1748	R1.8.26	慎重工事
西尾市	細畑遺跡	西尾市吉良町荻原細畑 11 番 3	個人	R2.1.6	個人住宅	3384	R2.2.6	工事立会
西尾市	松崎八反田遺跡	西尾市熊味町上泡原 23 番 1	個人	R2.1.4	個人住宅	3862	R2.3.11	工事立会
西尾市	矢曾根城	西尾市矢曾根町蓮雲寺 12 番 1	個人	R1.5.8	個人住宅	877	R1.6.11	工事立会
西尾市	矢曾根城跡	西尾市矢曾根町榎山 73 番 3 の一部、73 番 4 の一部	個人	R2.3.3	個人住宅	4119	R2.3.25	工事立会
西尾市	矢田郷前城	西尾市上矢田町寺前 29 番 11	個人	R2.1.10	個人住宅	3397	R2.2.6	工事立会
西尾市	矢田郷前城（矢田城）	西尾市上矢田町寺前 29 番 4 の一部	個人	R1.6.25	個人住宅	1502	R1.8.1	慎重工事
知立市	小針遺跡	知立市上重原町小針 235 番 1	個人	R1.7.31	個人住宅	1703	R1.8.21	工事立会

市町村	名称	所在地	届出者	届出日	工事の目的	県文書番号		指示事項
						31 教生	通知日付	
知立市	己ノ池遺跡	知立市上重原六丁目 61 番地先～62 番地先	東邦瓦斯株式会社	R1. 10. 2	ガス等	2422	R1. 10. 28	慎重工事
知立市	腰前遺跡	知立市上重原町脇前 154 番、155 番	株式会社セブンイレブン・ジャパン	R1. 11. 13	店舗	2825	R1. 12. 3	慎重工事
知立市	腰前遺跡	知立市上重原町腰前 155	中部電力株式会社 電力ネットワークカンパニー	R1. 12. 20	ガス等	3352	R2. 2. 3	慎重工事
知立市	高根遺跡	知立市牛田町高根 53 番 12	個人	R1. 6. 26	個人住宅	1905	R1. 9. 26	その他
知立市	西裏遺跡	知立市牛田町西裏付近	中部電力株式会社 電力ネットワークカンパニー	R1. 10. 31	ガス等	2796	R1. 12. 2	慎重工事
知立市	八橋城跡	知立市八橋町城下 62 番 20	アイディホーム株式会社	R1. 6. 7	個人住宅	1113	R1. 7. 4	工事立会
高浜市	正林寺貝塚	高浜市呉竹町二丁目 1 番 69	個人	R1. 12. 27	個人住宅	3381	R2. 2. 6	工事立会
幸田町	釜石第 4 号古墳	額田郡幸田町大字野場字石荒 48-27 番地地先	中部電力株式会社 電力ネットワークカンパニー	R1. 5. 21	ガス等	903	R1. 6. 18	慎重工事
幸田町	郷中古墳	額田郡幸田町大字長嶺字南郷中 15 番 4	個人	R1. 8. 3	個人住宅	1753	R1. 8. 26	工事立会
幸田町	郷中古墳	額田郡幸田町大字長嶺字南郷中 39 番 1	楽天モバイル株式会社	R1. 10. 29	ガス等	2680	R1. 11. 25	工事立会
幸田町	郷中古墳	額田郡幸田町大字長嶺字南郷中 11 番	個人	R1. 12. 5	個人住宅	3270	R2. 1. 27	工事立会
幸田町	高崎古墳	額田郡幸田町大字高力字高崎 51 番 1 地先～65 番 1 地先	東邦瓦斯株式会社	H31. 4. 9	ガス等	297	H31. 4. 23	工事立会
幸田町	野場城跡	額田郡幸田町大字野場字城 94 番	個人	R1. 10. 23	個人住宅	2623	R1. 11. 18	工事立会
幸田町	深溝城跡	額田郡幸田町大字深溝字里前 15 番地地先	中部電力株式会社 電力ネットワークカンパニー	R1. 7. 12	ガス等	1651	R1. 8. 20	慎重工事
幸田町	深溝城跡、深溝城 A	額田郡幸田町大字深溝字里前 26 番地先～字水口無 1 番 2 地先	東邦瓦斯株式会社	R1. 5. 24	ガス等	1026	R1. 6. 25	工事立会
幸田町	瓶割古窯	額田郡幸田町大字菱池字矢崎 47 番 3、47 番 4	株式会社フジケン	H31. 3. 22	個人住宅	47	H31. 4. 5	工事立会
豊田市	新井前遺跡	豊田市大沼町新井前西 25 番 1	KDDI 株式会社 名古屋テクニカルセンター	R1. 8. 28	ガス等	1948	R1. 9. 9	慎重工事
豊田市	稲荷下遺跡	豊田市花園町前田 54B-01 他 10 筆	トヨタ生活協同組合	R2. 1. 28	店舗	3729	R2. 3. 2	慎重工事
豊田市	伊保遺跡	豊田市保見町権堂坊 92 番 1	個人	H31. 3. 22	個人住宅	51	H31. 4. 5	慎重工事
豊田市	伊保遺跡	豊田市東保見町大門 65-1、66 の各一部	株式会社ヤナセ薬局	H31. 4. 26	店舗	1110	R1. 7. 4	工事立会
豊田市	伊保遺跡	豊田市東保見町藪下 657 番 4	楽天モバイル株式会社	R2. 1. 29	ガス等	3735	R2. 3. 3	工事立会
豊田市	伊保城跡	豊田市保見町御山前 9-5、10-5、12-1、137-2、138-1、139-1、西古城 122-4、123-1	有限会社河建設計	R1. 6. 18	個人住宅	1701	R1. 8. 21	工事立会
豊田市	上野下村城跡	豊田市上郷町会下山 14 番の一部	個人	R1. 11. 20	個人住宅	2981	R1. 12. 17	工事立会
豊田市	上野下村城跡	豊田市上郷町会下山 73-3	個人	R1. 11. 28	その他開発	3168	R2. 1. 16	工事立会
豊田市	上野下村城跡(会下城)	豊田市上郷町会下山 79 番 1 の一部	個人	R1. 9. 2	個人住宅	2283	R1. 10. 10	工事立会
豊田市	上野下村城跡(会下城)	豊田市上郷町会下山 93 番地先	東邦瓦斯株式会社	R1. 10. 17	ガス等	2635	R1. 11. 20	工事立会
豊田市	上原遺跡	豊田市上原町西山 24 番 1、25 番 1	株式会社 ASMY	R1. 8. 30	その他建物	2287	R1. 10. 10	慎重工事
豊田市	上原遺跡	豊田市上原町西山 24 番 1、25 番 1	個人	R1. 8. 30	その他建物	2288	R1. 10. 10	慎重工事
豊田市	梅坪遺跡	豊田市東梅坪町 4 丁目 12 番 11、12 番 16	個人	R1. 6. 10	個人住宅	1267	R1. 7. 11	工事立会
豊田市	梅坪遺跡	豊田市東梅坪町 4 丁目 12 番 4、12 番 5、12 番 6、12 番 7	アップレボ不動産販売株式会社	R2. 1. 31	その他開発	4035	R2. 3. 25	その他
豊田市	大切遺跡	豊田市閑羅瀬町大切 33、35-1、36-1、36-1 地先	中部電力株式会社 電力ネットワークカンパニー 送変電技術センター	H31. 4. 17	ガス等	534	R1. 5. 15	工事立会
豊田市	長田遺跡	豊田市平山町五丁目 12 番 12、12 番 14、12 番 20	アーレックス株式会社	R1. 12. 20	個人住宅	3263	R2. 1. 23	慎重工事

市町村	名称	所在地	届出者	届出日	工事の目的	県文書番号		指示事項
						31 教生	通知日付	
豊田市	長田古墳	豊田市平山町五丁目 12 番 1 他 10 筆	アーレックス株式会社	H31.3.29	個人住宅	191	H31.4.11	工事立会
豊田市	長田古墳	豊田市平山町 5 丁目 11 番 1 地先～11 番 2 地先	東邦瓦斯株式会社	H31.4.4	ガス等	247	H31.4.16	工事立会
豊田市	長田古墳	豊田市平山町五丁目 12 番 1 の一部、12 番 13、12 番 21	アーレックス株式会社	R1.8.2	個人住宅	1845	R1.8.30	工事立会
豊田市	門口遺跡	豊田市迫町六反田 110 番地 付近	藤岡土地改良区	R1.10.31	その他農業	2892	R1.12.10	工事立会
豊田市	門口遺跡	豊田市迫町六反田 8	個人	R2.1.27	個人住宅	3728	R2.3.2	慎重工事
豊田市	上野上村城跡	豊田市上郷町御所名残 128、129 合併、131 番、131 番 2 の一部	株式会社アセットトラスト	R1.6.26	個人住宅	2428	R1.10.28	慎重工事
豊田市	上向イ田 3 号窯、上向イ田 4 号窯	豊田市亀首町上向イ田 65 番地	トヨタ T & S 建設株式会社	R1.9.2	その他建物	2129	R1.9.30	工事立会
豊田市	亀首遺跡	豊田市亀首町本郷 48 番 1	個人	H31.3.12	個人住宅	671	R1.5.28	慎重工事
豊田市	亀首遺跡	豊田市亀首町太田 4 番 1	中部産業株式会社	R1.7.23	その他開発	1939	R1.9.9	慎重工事
豊田市	亀首遺跡	豊田市亀首町太田 2 番 1、2 番 2、3 番 1、3 番 2、3 番 3、3 番 4、3 番 5	中部産業株式会社	R1.9.11	店舗	2257	R1.10.8	慎重工事
豊田市	亀首遺跡	豊田市亀首町本郷 60 番	個人	R1.11.21	個人住宅	2988	R1.12.17	工事立会
豊田市	川畑遺跡	豊田市月原町川畑 14 番 1	個人	R1.8.23	個人住宅	1949	R1.9.9	慎重工事
豊田市	京町遺跡	豊田市京町 5 丁目 8 番 4、8 番 14、8 番 15、8 番 16、8 番 17	株式会社 玉善	R2.1.6	個人住宅	3406	R2.2.6	その他
豊田市	京町遺跡	豊田市京町 5 丁目 8 番 4、8 番 1 4、8 番 1 5、8 番 1 6、8 番 1 7	株式会社 玉善	R2.2.13	個人住宅	3805	R2.2.27	慎重工事
豊田市	桑田和町北貝戸遺跡	豊田市桑田和町萩ノ平 8-1、8-3	個人	R2.2.18	個人住宅	4122	R2.3.25	工事立会
豊田市	小狭間遺跡	豊田市渡刈町小狭間 57	個人	R1.7.16	個人住宅	1660	R1.8.20	工事立会
豊田市	駒場瓦窯	豊田市駒場町平古 83 番 66	個人	R1.5.28	個人住宅	1672	R1.8.21	慎重工事
豊田市	駒場瓦窯	豊田市駒場町平古 83 番 81、83 番 82	個人	R2.3.9	個人住宅	4189	R2.3.26	工事立会
豊田市	拳母城跡（桜城）	豊田市元城町二丁目 7	大和ハウス工業株式会社岡崎支社	H31.4.18	その他建物	772	R1.6.5	工事立会
豊田市	拳母城跡（七州城）	豊田市小坂本町 8 丁目 37 番 4 地先～37 番 6 地先	東邦瓦斯株式会社	H31.3.28	ガス等	192	H31.4.11	工事立会
豊田市	拳母城跡（七州城）	豊田市小坂本町 6 丁目 35	個人	R2.2.7	個人住宅	3839	R2.3.11	工事立会
豊田市	拳母城跡（七州城）、常磐町遺跡	豊田市常磐町一丁目 2 番 3 の一部、2 番 4 の一部	有限会社河建設計	R1.9.18	個人住宅	2457	R1.10.31	工事立会
豊田市	拳母城跡（七州城）	豊田市小坂本町 6 丁目 35	個人	R2.2.7	個人住宅	3877	R2.3.16	工事立会
豊田市	少年院前塚古墳	豊田浄水特定土地区画整理事業 68 街区 6 画地、7 画地の一部	個人	R1.5.15	その他建物	870	R1.6.11	工事立会
豊田市	新切遺跡	豊田市平和町三丁目 41 番 6、四丁目 86 番 6、105 番 2	個人	R1.7.31	個人住宅	1849	R1.8.30	慎重工事
豊田市	新切遺跡	豊田市平和町四丁目 59 番 2	株式会社不動産 SHOP ナカジツ	R2.2.4	住宅	3790	R2.3.6	工事立会
豊田市	千石遺跡	豊田寺部土地区画整理事業 5 街区 9-2 画地	個人	R1.7.19	個人住宅	1691	R1.8.21	慎重工事
豊田市	千石遺跡	豊田寺部土地区画整理事業 6 街区 11 画地	個人	R2.2.13	個人住宅	3918	R2.3.16	慎重工事
豊田市	高岡遺跡	豊田市鴛鴦町高岡 147 番 1、147 番 2、149 番	株式会社ニイミ	R2.1.8	店舗	3454	R2.2.12	工事立会
豊田市	高橋遺跡	豊田市上野町 7 丁目 24 番、25 番 1	個人	R1.6.11	個人住宅	1945	R1.9.9	慎重工事
豊田市	高橋遺跡	豊田市高上 2 丁目 6 番 2	個人	R1.8.19	個人住宅	2131	R1.9.30	慎重工事
豊田市	高橋遺跡	豊田市上野町 8 丁目 163-2	個人	R1.6.26	個人住宅	2463	R1.10.31	慎重工事
豊田市	高橋遺跡	豊田市上野町八丁目 163 番 2	個人	R2.1.10	個人住宅	3570	R2.2.18	慎重工事
豊田市	タヒラ遺跡	豊田市稲武町セト田 12 番 1	個人	R2.1.10	個人住宅	3571	R2.2.18	慎重工事
豊田市	辻貝戸遺跡	豊田市西中山町後田 59 番、58 番 1	株式会社アーネストワン	R2.2.18	個人住宅	4059	R2.3.24	工事立会
豊田市	寺部遺跡	豊田市上野町 1 丁目 9	宗教法人明勝寺	H31.4.10	その他建物	329	H31.4.24	工事立会
豊田市	寺部遺跡	豊田市寺部町 1 丁目 65 番 2 地先～4 丁目 4 番地先	東邦瓦斯株式会社	R1.5.7	ガス等	770	R1.6.5	工事立会
豊田市	寺部遺跡	豊田市寺部町二丁目 80 番 2	個人	R1.7.22	個人住宅	1702	R1.8.21	工事立会

市町村	名称	所在地	届出者	届出日	工事の目的	県文書番号		指示事項
						31 教生	通知日付	
豊田市	寺部遺跡	豊田市寺部町三丁目 60 番	株式会社サンヨーハウジング名古屋	R1.9.6	個人住宅	2256	R1.10.8	慎重工事
豊田市	寺部遺跡	豊田市寺部町二丁目 73 番、74 番	個人	R1.7.24	個人住宅	2417	R1.10.28	工事立会
豊田市	寺部遺跡	豊田寺部土地区画整理事業 26 街区 3-1、3-2	積和不動産中部株式会社 豊田流通営業所	R1.9.17	個人住宅	2464	R1.10.31	慎重工事
豊田市	寺部遺跡	豊田寺部土地区画整理 27 B 4-1L	個人	R1.11.29	個人住宅	3172	R2.1.16	慎重工事
豊田市	寺部遺跡	豊田市寺部町三丁目 60 番 1	株式会社サンヨーハウジング名古屋	R2.1.17	個人住宅	3582	R2.2.19	慎重工事
豊田市	寺部遺跡	豊田市寺部町三丁目 60 番 2	株式会社サンヨーハウジング名古屋	R2.1.17	個人住宅	3583	R2.2.19	慎重工事
豊田市	寺部遺跡	豊田市寺部区画整理地 16 街区 8 画地	個人	R2.1.21	個人住宅	3612	R2.2.20	慎重工事
豊田市	寺部遺跡	豊田市寺部町 4 丁目 105、106	株式会社ユウティライズ	R2.2.10	その他建物	3844	R2.3.11	慎重工事
豊田市	寺部遺跡、寺部城関連遺跡	豊田市寺部町 1 丁目 66、67、68、69、70	ナイス株式会社	2018.12.26	宅地造成	1256	R1.7.11	工事立会
豊田市	寺部城関連遺跡	豊田市寺部町一丁目 21 番 2	個人	R1.10.16	個人住宅	3917	R2.3.16	慎重工事
豊田市	土井ノ内遺跡	豊田市茂平町土井ノ内 56 番 1	個人	R1.5.27	店舗	1106	R1.7.4	工事立会
豊田市	堂外戸遺跡	豊田市市木町沖田 4-1	Wireless City Planning 株式会社	R2.3.10	ガス等	4188	R2.3.26	工事立会
豊田市	栢原遺跡	豊田市東山町 2-1555-20、同番 35	株式会社東栄住宅	R1.5.10	住宅	949	R1.6.20	慎重工事
豊田市	栢原遺跡	豊田市東山町二丁目 1613 番 38	個人	R1.6.7	宅地造成	1139	R1.7.4	工事立会
豊田市	西ノ入遺跡	豊田市榊野町根畑 7-13	個人	R1.11.18	個人住宅	2876	R1.12.9	慎重工事
豊田市	西八幡遺跡	豊田市和会町西八幡 86-3、87-3、88-3、88-6、89-3、89-5、90、91、92、93-1、93-2、94-1、94-3、94-4、95-1、96-1、97-1、107-1、110-1、111、114-1、112-1 の一部、94-1 地先	株式会社デンソー	R1.10.1	その他開発	2453	R1.10.31	工事立会
豊田市	東小笹遺跡	豊田市越戸町西小笹 149 番 2	個人	H31.3.27	その他建物	193	H31.4.11	工事立会
豊田市	日南遺跡	豊田市日南町 2 丁目 1 番地先～小坂町 1 丁目 41 番地先	東邦瓦斯株式会社	R2.2.12	ガス等	3838	R2.3.11	工事立会
豊田市	広瀬城跡	豊田市西広瀬町西前 162 番 1	個人	R1.12.10	個人住宅	3273	R2.1.27	工事立会
豊田市	広瀬城跡（東広瀬城）	豊田市東広瀬町城下 41 番 10	個人	R1.10.16	個人住宅	2632	R1.11.20	慎重工事
豊田市	深見第 3 号墳	豊田市深見町才田 427 番 66、427 番 71、427 番 72	個人	R1.11.21	個人住宅	2987	R1.12.17	工事立会
豊田市	深見第 3 号墳	豊田市深見町才田 427 番 56 地先	東邦瓦斯株式会社	R2.1.9	ガス等	3581	R2.2.19	工事立会
豊田市	深見町大屋遺跡	豊田市深見町大屋 56 番	個人	H31.4.19	個人住宅	670	R1.5.28	慎重工事
豊田市	藤岡飯野町下貝戸遺跡	豊田市藤岡飯野町下貝戸 634 番 2	あいち豊田農業協同組合	R1.5.16	その他開発	867	R1.6.11	慎重工事
豊田市	太戸遺跡	豊田市平戸橋町太戸 16 番地	有限会社詳也	R2.2.27	宅地造成	4225	R2.3.26	慎重工事
豊田市	孫目上池古窯、孫目池古窯	豊田市大平町七曲 12 番 20、12 番 17、12 番 196 の一部	名商土地建物有限公司	R1.5.10	その他開発	1108	R1.7.4	慎重工事
豊田市	瑞穂遺跡	豊田市広路町二丁目 24 番 1、35 番 2	個人	R1.7.4	個人住宅	1622	R1.8.14	工事立会
豊田市	瑞穂遺跡	豊田市瑞穂町四丁目 32 番、33 番	有限会社ケンズ	R1.11.5	その他開発	2791	R1.12.2	工事立会
豊田市	宮口城跡	豊田市宮上町 2 丁目 103 番 1、102 番 1、102 番 3	個人	R1.9.13	その他開発	2262	R1.10.8	工事立会
豊田市	宮口城跡	豊田市宮上町二丁目 102 番 1 の一部、102 番 3 の一部、103 番 1 の一部	個人	R1.12.4	個人住宅	3230	R2.1.21	工事立会
豊田市	宮口城跡	豊田市宮上町 2 丁目 103 番 1、102 番 1、102 番 3	個人	R1.12.19	個人住宅	3347	R2.1.31	工事立会
豊田市	宮口城跡	豊田市宮上町二丁目 205 番、204 番 2	個人	R2.2.3	個人住宅	3789	R2.3.3	工事立会
豊田市	森下遺跡	豊田市長興寺 3 丁目 73 番 1 地先～4 丁目 10 番 1 地先	東邦瓦斯株式会社	R2.3.3	ガス等	4121	R2.3.25	工事立会
豊田市	寄畔遺跡	豊田市水源町 5 丁目 1-33	個人	R2.3.9	個人住宅	4201	R2.3.26	工事立会
みよし市	K-20 号窯	みよし市打越町新池浦 84 番 2、84 番 4	個人	R2.2.20	個人住宅	3916	R2.3.16	工事立会

市町村	名称	所在地	届出者	届出日	工事の目的	県文書番号		指示事項
						31 教生	通知日付	
みよし市	K-48号窯跡	みよし市助生町藤塚6番177	個人	H31.4.20	個人住宅	672	R1.5.28	慎重工事
みよし市	荒畑遺跡	みよし市三好町上	個人	H31.3.20	個人住宅	83	H31.4.5	慎重工事
みよし市	荒畑遺跡	みよし市三好町上153-5	有限会社 健康館三好中央	R1.10.2	店舗	2462	R1.10.31	慎重工事
みよし市	荒畑遺跡	みよし市三好町上14番1、14番2	個人	R2.1.7	個人住宅	3404	R2.2.6	慎重工事
みよし市	荒畑遺跡	みよし市三好町上179番1の一部	個人	R2.2.14	個人住宅	3742	R2.2.25	発掘調査
みよし市	荒畑遺跡	みよし市三好町赤羽根44番2	株式会社アーネストワン	R2.1.31	住宅	3745	R2.3.4	工事立会
みよし市	打越上屋敷遺跡	みよし市打越町東屋敷30番4、33番1	個人	R2.2.20	個人住宅	3807	R2.2.27	発掘調査
みよし市	打越北屋敷遺跡	みよし市打越町南屋敷40番1	個人	R1.6.12	個人住宅	1516	R1.8.2	工事立会
みよし市	打越北屋敷遺跡	みよし市打越町南屋敷22番の一部	個人	R1.7.20	個人住宅	2150	R1.9.30	慎重工事
みよし市	打越北屋敷遺跡	みよし市打越町南屋敷1番3	個人	R2.2.18	個人住宅	4136	R2.3.26	工事立会
みよし市	北畑遺跡	みよし市明知町上屋敷73-5、72-6、126-2	個人	R1.8.30	個人住宅	2048	R1.9.18	慎重工事
みよし市	北屋敷遺跡	みよし市打越町南屋敷20番4、20番5	個人	R1.5.2	個人住宅	749	R1.6.3	慎重工事
みよし市	北屋敷遺跡	みよし市打越町北屋敷56番、57番2	個人	R1.9.3	個人住宅	2141	R1.9.30	慎重工事
みよし市	小金下遺跡	みよし市助生町小金下42番	個人	R1.9.1	住宅	2151	R1.9.30	慎重工事
みよし市	福谷城	みよし市福谷町西荒井18番2	個人	R1.6.30	個人住宅	1648	R1.8.20	慎重工事
みよし市	宮ノ前遺跡	みよし市福谷町鑰之洞8-3	個人	R2.3.3	個人住宅	4191	R2.3.26	工事立会
みよし市	了喜院跡	みよし市福谷町鑰之洞8番1	個人	R1.12.26	個人住宅	3577	R2.2.19	工事立会
みよし市	打越北屋敷遺跡	みよし市打越町北屋敷37番2、39番4	個人	R1.12.6	個人住宅	3322	R2.1.30	工事立会
設楽町	石原遺跡	北設楽郡設楽町川向字石原12-2、15-2、20-2	中部電力株式会社 電力ネットワークカンパニー	H31.4.19	ガス等	624	R1.5.10	慎重工事
設楽町	石原遺跡	北設楽郡設楽町川向字石原9-1	中部電力株式会社 電力ネットワークカンパニー	R1.7.16	ガス等	1645	R1.8.20	慎重工事
設楽町	上ヲロウ・下ヲロウ遺跡	北設楽郡設楽町川向字下ヲロウ5-1	中部電力株式会社 電力ネットワークカンパニー	H31.4.11	ガス等	362	H31.4.25	慎重工事
設楽町	下延坂遺跡	北設楽郡設楽町川向字上延坂4-1、字下延坂16-2	中部電力株式会社 電力ネットワークカンパニー	R1.6.11	ガス等	1150	R1.7.8	慎重工事
設楽町	田口西貝津遺跡	北設楽郡設楽町田口字西貝津36番2	個人	R1.9.28	個人住宅	2427	R1.10.28	慎重工事
設楽町	中村遺跡	北設楽郡設楽町八橋字西路31-5 地内	中部電力株式会社 電力ネットワークカンパニー	R2.2.7	ガス等	3780	R2.3.6	慎重工事
設楽町	中屋地遺跡	北設楽郡設楽町小松字中屋地15番1、19番2、22番1、23番、23番1、24番1、24番2、25番1	個人	H31.3.22	その他開発	28	H31.4.2	慎重工事
設楽町	西地・東地遺跡	北設楽郡設楽町大名倉字西地14-4、14-2 地先道路、19-8、2-4、23-2、23-10、25-8、19-9、18-3、18-4、字東地9-2、9-5、11-5、11-6、17-10、15-6、5、12-3、字安天山8-3、6、6-1、字梧ヶ久保5-6、5-7	中部電力株式会社 電力ネットワークカンパニー	R1.12.4	ガス等	3174	R2.1.16	慎重工事
設楽町	万瀬遺跡	北設楽郡設楽町川向字マンゼ10-1、19-5、字力石16-1、18-4	中部電力株式会社 電力ネットワークカンパニー	H31.4.22	ガス等	458	R1.5.10	慎重工事
新城市	赤沢遺跡	新城市川合字赤沢25	アソシエイトエナジー株式会社	R1.8.2	その他開発	1751	R1.8.26	慎重工事
新城市	大ノ木遺跡	新城市大宮町字大ノ木59番2	個人	R1.11.7	個人住宅	2794	R1.12.2	工事立会

市町村	名称	所在地	届出者	届出日	工事の目的	県文書番号		指示事項
						31 教生	通知日付	
新城市	大屋貝津遺跡	新城市作手高松字大屋貝津 53 番	KDDI 株式会社 名古屋テクニカルセンター	R2.2.12	ガス等	3809	R2.3.9	工事立会
新城市	黒瀬遺跡	新城市大海字黒瀬 3 番 10、8 番 1	個人	R1.5.10	店舗	774	R1.6.5	工事立会
新城市	佐々内蔵助屋敷跡	新城市川田新平 18 番 28	カヤシタ事務所	R1.7.9	個人住宅	1653	R1.8.20	慎重工事
新城市	新城古城跡	新城市石田字万福 31 番 18、31 番 52、31 番 53	個人	R1.5.29	個人住宅	1034	R1.6.25	慎重工事
新城市	新城城跡	新城市字西入船 73 番 3 及び 73 番 10	一建設株式会社	R1.5.30	住宅	1053	R1.6.28	工事立会
新城市	新城城跡	新城市字東入船 76 地先、43-2 地先、44-2 地先	中部電力株式会社 電力ネットワークカンパニー	R1.8.1	ガス等	1742	R1.8.26	慎重工事
新城市	新城城跡	新城市字西入船 158 番 3、158 番 8、158 番 9	タイコウハウス株式会社	R1.12.10	個人住宅	3233	R2.1.21	慎重工事
新城市	滝神社前遺跡	新城市大海字宮ノ前 3 番 2	リベラルソリューション株式会社	R1.5.17	その他開発	868	R1.6.11	慎重工事
新城市	萩平遺跡	新城市川路字加生沢 20 番 28 他	株式会社REG	R1.6.12	その他開発	1218	R1.7.9	慎重工事
新城市	萩平遺跡	新城市川路字萩平 1-273、1-269 地内	中部電力株式会社 電力ネットワークカンパニー	R1.8.27	ガス等	1941	R1.9.9	慎重工事
新城市	半原藩邸跡	新城市富岡字屋敷 137、137 地先道路、字大屋敷 8-14 地内	中部電力株式会社 電力ネットワークカンパニー	R1.8.15	ガス等	1822	R1.8.29	慎重工事
新城市	半原藩邸跡	新城市富岡字大屋敷 18 番 3、19 番 1	株式会社明邦	R1.11.13	その他開発	2890	R1.12.10	慎重工事
新城市	東田遺跡	新城市富永字今屋敷 21-5、21-6、21-12	個人	R1.9.19	個人住宅	2209	R1.10.7	慎重工事
新城市	東田遺跡	新城市富永字沢田 17-7、17-8、17-9	サーラ住宅株式会社	R1.12.12	個人住宅	3257	R2.1.23	慎重工事
新城市	万福寺屋敷	新城市石田字八幡 35 番地	中部電力株式会社 電力ネットワークカンパニー 豊橋電力センター	R1.7.12	ガス等	1646	R1.8.20	慎重工事
東栄町	長沢遺跡	北設楽郡東栄町大字下田字池尻 41、45-1	K・Stream 株式会社	R2.3.6	その他開発	4117	R2.3.25	慎重工事
豊橋市	相生塚古墳	豊橋市東小鷹野三丁目 2 番 20	個人	R1.12.16	個人住宅	3345	R2.1.31	工事立会
豊橋市	飽海遺跡	豊橋市飽海町 80 番地	社会福祉法人 豊橋市西部保育事業会	R1.1.7	その他建物	731	R1.5.31	工事立会
豊橋市	旭遺跡	豊橋市旭町字旭 530-1、532	個人	R1.10.10	個人住宅	2516	R1.11.7	工事立会
豊橋市	洗島遺跡	豊橋市牛川町字洗島 39-6	個人	R1.9.24	個人住宅	2799	R1.12.2	その他
豊橋市	池尻遺跡	豊橋市下条東町字池尻 146 番 1 先	個人	H31.3.29	ガス等	355	H31.4.25	工事立会
豊橋市	石塚貝塚	豊橋市花田町字石塚 22 番 1	個人	R1.8.29	個人住宅	2415	R1.10.28	工事立会
豊橋市	市道西遺跡	豊橋市東脇一丁目 28 番 5 及び 28 番 6 の各一部	一建設株式会社	R1.5.30	住宅	1112	R1.7.4	工事立会
豊橋市	牛川北遺跡	豊橋市牛川通 1 丁目 5 番 8	個人	R1.10.3	個人住宅	2808	R1.12.3	工事立会
豊橋市	内田貝塚	豊橋市牟呂坂津土地区画整理事業 32 街区 4 画地、5 画地、6 画地	個人	R1.5.31	個人住宅	1120	R1.7.4	慎重工事
豊橋市	恵実遺跡	豊橋市賀茂町字恵実 30 番、31 番 3、27 番 1、27 番 4、35 番	個人	R1.5.27	個人住宅	1027	R1.6.25	工事立会
豊橋市	王郷遺跡	豊橋市小浜町 19 番 1、19 番 4	株式会社 AVANTIA	R2.3.3	個人住宅	4110	R2.3.25	慎重工事
豊橋市	大津中遺跡	豊橋市老津町字大津中 66-7	個人	H31.3.19	個人住宅	84	H31.4.5	慎重工事
豊橋市	大西遺跡	豊橋市牟呂中村町 15 番 22、15 番 23	個人	H31.4.16	個人住宅	294	H31.4.18	工事立会
豊橋市	尾曾根遺跡	豊橋市嵩山町字尾曾根 159	株式会社創電	R2.1.15	その他開発	3568	R2.2.18	慎重工事
豊橋市	外神遺跡	豊橋市牟呂外神町 9 番 2、9 番 11	株式会社サンヨーハウジング名古屋	R1.10.8	個人住宅	2488	R1.11.6	慎重工事
豊橋市	北川原遺跡	豊橋市大村町字河原郷 69 番 1	個人	R2.1.23	個人住宅	3629	R2.2.25	工事立会
豊橋市	郷西遺跡	豊橋市草間町字東郷 9 番	個人	R2.2.12	個人住宅	4067	R2.3.24	慎重工事
豊橋市	小谷遺跡	豊橋市西高師町字小谷 5-6	個人	R1.8.20	個人住宅	1877	R1.9.3	発掘調査
豊橋市	坂井遺跡	豊橋市賀茂町字坂井 65 番地	個人	R1.12.3	個人住宅	3392	R2.2.3	発掘調査
豊橋市	境松遺跡	豊橋市牟呂坂津土地区画整理事業 6 街区 4 画地	サーラ住宅株式会社	R1.8.8	宅地造成	1851	R1.8.30	慎重工事

市町村	名称	所在地	届出者	届出日	工事の目的	県文書番号		指示事項
						31 教生	通知日付	
豊橋市	境松遺跡	豊橋半呂坂津土地区画整理事業 6 街区 4-2 画地	個人	R2. 1. 23	個人住宅	3637	R2. 2. 25	慎重工事
豊橋市	下条堀内古屋敷址	豊橋市下条東町字木戸口 101 番 4	個人	R1. 6. 26	個人住宅	1581	R1. 8. 9	慎重工事
豊橋市	外神遺跡	豊橋市半呂外町 9 番 2、9 番 13	株式会社 AVANTIA	R2. 1. 24	個人住宅	3630	R2. 2. 25	工事立会
豊橋市	高芦神明社遺跡	豊橋市西高師町字津森 3-1	個人	R1. 7. 1	個人住宅	1582	R1. 8. 9	慎重工事
豊橋市	高芦神明社遺跡	豊橋市西高師町字津森 7 番、8 番の一部	個人	R1. 11. 5	個人住宅	2810	R1. 12. 3	慎重工事
豊橋市	玉川変電所遺跡	豊橋市石巻本町字東野 14 番地 2	中部電力株式会社 電力ネットワークカンパニー 豊橋電力センター	H31. 4. 17	ガス等	661	R1. 5. 28	工事立会
豊橋市	多米西町遺跡	豊橋市多米西町 1 丁目 17-1	個人	R2. 3. 4	個人住宅	4111	R2. 3. 25	慎重工事
豊橋市	多米東町遺跡	豊橋市多米東町 3 丁目 4 番 20	個人	R1. 6. 3	個人住宅	1111	R1. 7. 4	工事立会
豊橋市	多米東町遺跡	豊橋市多米東町二丁目 6 番 14、6 番 15	個人	R1. 6. 25	個人住宅	1352	R1. 7. 18	慎重工事
豊橋市	多米東町遺跡	豊橋市多米東町一丁目 19 番 6	株式会社アーネストワン	R2. 1. 17	住宅	3567	R2. 2. 18	慎重工事
豊橋市	築根遺跡	豊橋市半呂大西町 17 番 9 の一部	個人	R1. 9. 24	個人住宅	2344	R1. 10. 15	慎重工事
豊橋市	築根遺跡	豊橋市半呂大西町 17 番 9 の一部	個人	R1. 9. 24	個人住宅	2345	R1. 10. 15	慎重工事
豊橋市	辻川遺跡	豊橋市石巻本町字辻川 29-3、33-1、33-6、33-8、33-9、68-1	個人	R1. 5. 31	個人住宅	1121	R1. 7. 4	慎重工事
豊橋市	坪尻遺跡	豊橋市多米西町 2 丁目 14-26	個人	R1. 6. 28	個人住宅	1576	R1. 8. 9	工事立会
豊橋市	坪尻遺跡	豊橋市多米西町 2 丁目 21-19、21-23	個人	R2. 1. 24	個人住宅	3628	R2. 2. 25	工事立会
豊橋市	寺西遺跡	豊橋市石巻小野田町字寺西 16 番	個人	R1. 5. 30	個人住宅	1580	R1. 8. 9	慎重工事
豊橋市	中村遺跡	豊橋市半呂中村町 5 番 4、5 番 5、5 番 18	株式会社大木家	H31. 4. 24	その他建物	658	R1. 5. 28	工事立会
豊橋市	浪ノ上遺跡	豊橋市浪ノ上町 14 番 12	個人	H31. 4. 18	個人住宅	665	R1. 5. 28	慎重工事
豊橋市	西小鷹野遺跡	豊橋市西小鷹野一丁目 6 番 10、6 番 19、6 番 20	個人	R1. 5. 13	個人住宅	1213	R1. 7. 9	工事立会
豊橋市	西小鷹野遺跡	豊橋市西小鷹野 1 丁目 7 番 3、7 番 4	個人	R1. 7. 17	住宅	1496	R1. 8. 1	慎重工事
豊橋市	野添遺跡、萱野遺跡	豊橋市石巻本町字中屋敷 149 番 1	個人	R1. 12. 19	住宅兼工場	3455	R2. 2. 12	工事立会
豊橋市	橋良遺跡	豊橋市柱七番町 14 番 1、14 番 2	個人	H31. 4. 16	個人住宅	660	R1. 5. 28	工事立会
豊橋市	橋良遺跡	豊橋市柱二番町 245 の一部	個人	R1. 6. 25	個人住宅	1752	R1. 8. 26	工事立会
豊橋市	橋良遺跡	豊橋市藤沢町 202 番	個人	R1. 11. 8	住宅	2822	R1. 12. 3	工事立会
豊橋市	橋良遺跡	豊橋市柱七番町 101 番、102 番	個人	R1. 11. 1	住宅	3134	R2. 1. 16	工事立会
豊橋市	日色野遺跡	豊橋市日色野町字堂閑 78 番	個人	R1. 10. 21	個人住宅	2666	R1. 11. 22	慎重工事
豊橋市	東田遺跡	豊橋市仁連木町 191 番 2 及び 191 番 5	個人	R1. 8. 2	個人住宅	1749	R1. 8. 26	慎重工事
豊橋市	船渡遺跡	豊橋市船渡町字船渡 57-1	個人	R1. 10. 11	その他開発	2518	R1. 11. 7	慎重工事
豊橋市	本郷遺跡	豊橋市大岩字前田 45 番 14	大和ハウス工業株式会社 豊橋支店	R1. 8. 27	個人住宅	1981	R1. 9. 12	立会・慎重
豊橋市	本郷遺跡	豊橋市大岩町字前田 45 番 12	個人	R1. 11. 11	個人住宅	2899	R1. 12. 10	慎重工事
豊橋市	曲松遺跡	豊橋市大岩町字沢渡 20 番 20	個人	H31. 3. 29	個人住宅	748	R1. 6. 3	慎重工事
豊橋市	曲松遺跡	豊橋市大岩町字沢渡 23 番 19	個人	R1. 6. 17	個人住宅	1339	R1. 7. 18	工事立会
豊橋市	曲松遺跡	豊橋市大岩町字北田 49 の一部、52、52-1、53、56-1	個人	R2. 2. 4	宅地造成	4040	R2. 3. 17	工事立会
豊橋市	松井遺跡	豊橋市松井町字松井 66 番 2 の一部	個人	R1. 10. 21	個人住宅	2559	R1. 11. 14	工事立会
豊橋市	万福寺遺跡	豊橋市東小浜町 106 番 4	個人	R1. 11. 27	個人住宅	3059	R2. 1. 7	慎重工事
豊橋市	薬師寺遺跡	豊橋市牛川薬師町 50 番 9、50 番 10、50 番 14、50 番 17、50 番 19	個人	R1. 10. 15	個人住宅	2517	R1. 11. 7	慎重工事
豊橋市	山伏遺跡	豊橋市賀茂町字長畑 26 番 1	個人	H31. 4. 4	個人住宅	459	R1. 5. 10	慎重工事
豊橋市	吉田城址	豊橋市関屋町 212 番 1	宗教法人悟真寺	H31. 4. 3	その他建物	239	H31. 4. 16	工事立会
豊橋市	吉田城址	豊橋市関屋町 196 番	株式会社大和電設	R1. 6. 11	個人住宅	1212	R1. 7. 9	工事立会

市町村	名称	所在地	届出者	届出日	工事の目的	県文書番号		指示事項
						31 教生	通知日付	
豊橋市	吉田城址	豊橋市関屋町 212-1 の一部、213、214、215	学校法人 悟真寺幼稚園	R1. 11. 5	その他建物	2795	R1. 12. 2	その他
豊橋市	吉田城址、飽海遺跡	豊橋市八町通 2 丁目 14-1	株式会社 AVANTIA	R2. 1. 14	宅地造成	3569	R2. 2. 18	慎重工事
豊橋市	吉田城址、飽海遺跡	豊橋市八町通四丁目 24-2	個人	R2. 1. 8	個人住宅	3394	R2. 2. 6	工事立会
豊川市	医王寺廃寺跡	豊川市篠東町西宮 213-1	個人	R1. 7. 22	個人住宅	1670	R1. 8. 21	慎重工事
豊川市	医王寺廃寺跡	豊川市篠東町西宮 211 番	個人	R2. 2. 25	個人住宅	3982	R2. 3. 19	慎重工事
豊川市	牛久保城跡	豊川市牛久保町城跡 49 番 8、49 番 33、49 番 35	個人	R1. 5. 8	個人住宅	747	R1. 6. 3	慎重工事
豊川市	倉屋敷遺跡	豊川市小坂井町オノ木 19-1、19-3	個人	R1. 7. 29	個人住宅	1713	R1. 8. 21	慎重工事
豊川市	倉屋敷遺跡	豊川市小坂井町オノ木 19-1、19-3	個人	R1. 9. 9	ガス等	2132	R1. 9. 30	慎重工事
豊川市	倉屋敷遺跡	豊川市小坂井町オノ木 117 番 2	個人	R1. 10. 18	個人住宅	2564	R1. 11. 14	慎重工事
豊川市	倉屋敷遺跡	豊川市小坂井町オノ木 117 番 8	株式会社アーネストワン	R1. 11. 21	個人住宅	2979	R1. 12. 17	慎重工事
豊川市	黒仏遺跡	豊川市八幡町黒仏 68 番 7、68 番 12、84 番 1 の一部	個人	R1. 9. 24	個人住宅	2420	R1. 10. 28	慎重工事
豊川市	郷中遺跡	豊川市篠東町東宮 240-1、258-1	株式会社 玉善	R1. 8. 5	個人住宅	1747	R1. 8. 26	慎重工事
豊川市	郷中遺跡	豊川市篠東町東宮 240-7	株式会社 玉善	R2. 1. 20	個人住宅	3564	R2. 2. 18	慎重工事
豊川市	郷中遺跡	豊川市篠東町郷中 181 番 3、183 番 2	個人	R2. 1. 27	個人住宅	3634	R2. 2. 25	慎重工事
豊川市	郷中遺跡	豊川市篠東町東宮 260-1	個人	R2. 2. 3	個人住宅	3730	R2. 3. 2	慎重工事
豊川市	御油城跡	豊川市御油町今齊 23 番の一部	個人	R1. 11. 14	個人住宅	2898	R1. 12. 10	慎重工事
豊川市	坂地遺跡	豊川市宿町坂地 212	個人	R2. 2. 17	個人住宅	3880	R2. 3. 16	慎重工事
豊川市	下長山遺跡	豊川市下長山町西道貝津 65-3	個人	R1. 12. 25	個人住宅	3387	R2. 2. 6	慎重工事
豊川市	白鳥遺跡	豊川市白鳥町上郷中 104、112、112-1、116-1、117-1、117-2	株式会社東栄住宅	R1. 10. 3	宅地造成	2454	R1. 10. 31	工事立会
豊川市	白鳥遺跡	豊川西部土地区画整理事業 143 街区 12 区画	株式会社玉善	R1. 12. 4	個人住宅	3236	R2. 1. 21	慎重工事
豊川市	白鳥遺跡	豊川市白鳥町上郷中 32-4	一建設株式会社	R2. 1. 10	個人住宅	3402	R2. 2. 6	工事立会
豊川市	白鳥遺跡	豊川市白鳥町上郷中 104、112、112-1、116-1、117-1、117-2	株式会社東栄住宅	R2. 1. 21	個人住宅	3566	R2. 2. 18	慎重工事
豊川市	瀬木遺跡	豊川市住吉町二丁目 155 番	個人	H31. 3. 25	個人住宅	50	H31. 4. 5	慎重工事
豊川市	瀬木遺跡	豊川市瀬木町北裏 91 番	個人	R1. 10. 18	個人住宅	2631	R1. 11. 20	慎重工事
豊川市	天間遺跡	豊川市平尾町天間 152 番	個人	R1. 12. 25	個人住宅	3388	R2. 2. 6	慎重工事
豊川市	長沢城跡	豊川市長沢町貝田倉 88 番	有限会社ファーミー	R1. 6. 27	その他開発	1464	R1. 8. 1	慎重工事
豊川市	長沢城跡	豊川市長沢町矢倉下 90 番 1、90 番 5	個人	R1. 9. 25	個人住宅	2419	R1. 10. 28	慎重工事
豊川市	西宮遺跡	豊川市篠東町西宮 59 番 2	個人	R1. 5. 7	個人住宅	736	R1. 5. 31	工事立会
豊川市	西宮遺跡	豊川市篠東町西宮 36 番 1、36 番 21 の一部	個人	R1. 12. 27	個人住宅	3389	R2. 2. 6	慎重工事
豊川市	馬場遺跡	豊川市馬場町松下 90、91 番	岡田建設株式会社	R2. 3. 23	個人住宅	4247	R2. 3. 26	工事立会
豊川市	平井遺跡	豊川市平井町山ノ神 22 番	個人	R1. 5. 16	個人住宅	869	R1. 6. 11	慎重工事
豊川市	本野原遺跡	豊川市西豊町 3 丁目 52 番	個人	R1. 5. 23	個人住宅	950	R1. 6. 20	慎重工事
豊川市	本野原遺跡	豊川市西豊町 2 丁目 113	個人	R1. 5. 27	個人住宅	1033	R1. 6. 25	慎重工事
豊川市	本野原遺跡	豊川市西豊町三丁目 75 番、76 番 1 の一部	個人	R1. 11. 20	個人住宅	2929	R1. 12. 10	慎重工事
豊川市	葉善寺遺跡	豊川市久保町揚畑 17 番 1、18 番 1	有限会社アイエス開発	R1. 8. 28	個人住宅	1979	R1. 9. 12	工事立会
豊川市	葉善寺遺跡	豊川市久保町揚畑 14 番 1 の一部	タイコハウズ株式会社	R1. 8. 5	個人住宅	1746	R1. 8. 26	慎重工事
豊川市	若宮遺跡	豊川市篠東町若宮 123 番	個人	R1. 6. 7	個人住宅	1123	R1. 7. 4	慎重工事
豊川市	若宮遺跡	豊川市篠東町字郷中 227-2	個人	R1. 8. 1	個人住宅	1719	R1. 8. 21	慎重工事
豊川市	若宮遺跡	豊川市篠東町若宮 116 番	個人	R1. 12. 10	個人住宅	3260	R2. 1. 23	慎重工事
田原市	伊川津貝塚	田原市伊川津町郷中 32 番地 1	個人	R1. 9. 26	個人住宅	2341	R1. 10. 15	工事立会
田原市	一分遺跡	田原市小中山町南郷 200 番 1	個人	R1. 11. 19	個人住宅	2990	R1. 12. 17	慎重工事
田原市	岡遺跡	田原市浦町深堀 10 番 1、10 番 2	個人	H31. 4. 9	個人住宅	324	H31. 4. 24	慎重工事
田原市	岡遺跡	田原市浦町深堀 10 番 9	個人	R1. 7. 23	個人住宅	1689	R1. 8. 21	工事立会
田原市	岡遺跡	田原市浦町岡 64 番	個人	R1. 9. 4	ガス等	1985	R1. 9. 12	慎重工事
田原市	岡遺跡	田原市浦町深堀 14 番 3	個人	R1. 11. 28	個人住宅	3088	R2. 1. 8	工事立会

市町村	名称	所在地	届出者	届出日	工事の目的	県文書番号		指示事項
						31 教生	通知日付	
田原市	岡遺跡	田原市浦野深堀 26 番地 1	個人	R2. 1. 28	個人住宅	3691	R2. 2. 27	慎重工事
田原市	籠田遺跡	田原市野田町籠田 6-1、6-3、7-6	個人	R1. 10. 5	その他農業	2458	R1. 10. 31	工事立会
田原市	神ノ釜古窯	田原市六連町神ノ釜 2 の一部	社会福祉法人 福寿園	R2. 1. 24	その他開発	3721	R2. 3. 2	工事立会
田原市	郷仲遺跡	田原市神戸町郷仲 79 番 6	個人	R2. 2. 14	個人住宅	3985	R2. 3. 19	慎重工事
田原市	下地貝塚	田原市保美町下地 91 番	Greenfirst 株式会社	H31. 4. 20	その他開発	657	R1. 5. 28	工事立会
田原市	仙路山古窯跡	田原市東神戸町仙路山 149	中部電力株式会社 電力ネットワークカンパニー	H31. 4. 25	ガス等	744	R1. 6. 3	慎重工事
田原市	椿遺跡	田原市田原町中小路 25 番 1	個人	R1. 8. 17	住宅兼店舗	1852	R1. 8. 30	その他
田原市	新美清水遺跡	田原市西神戸町清水 162	個人	H31. 3. 29	ガス等	205	H31. 4. 11	慎重工事
田原市	八幡上貝塚	田原市小中山町一分 33 番 1、33 番 2	株式会社 IMS	R2. 2. 12	その他開発	3984	R2. 3. 19	慎重工事
田原市	吉胡遺跡	田原市吉胡台三丁目 33 番	個人	H31. 3. 19	個人住宅	23	H31. 4. 2	慎重工事
田原市	吉胡郷仲遺跡	田原市吉胡町郷中 223、224	個人	H31. 4. 17	個人住宅	542	R1. 5. 15	慎重工事
田原市	吉胡郷仲遺跡	田原市吉胡町郷中 259-1	中部電力株式会社 電力ネットワークカンパニー	R2. 1. 16	ガス等	3618	R2. 2. 20	慎重工事

②94 条による通知

市町村	遺跡の名称	所在地	通知者	通知日付	工事の目的	県文書番号		勧告事項
						31 教生	通知日付	
名古屋市熱田区	熱田一C遺跡	名古屋市熱田区白鳥二丁目 13 番 12 号	名古屋市教育委員会	H31. 4. 25	学校	816	R1. 6. 7	工事立会
名古屋市熱田区	熱田一C遺跡	名古屋市熱田区白鳥三丁目地内	名古屋市上下水道局	R1. 10. 11	ガス等	2647	R1. 11. 22	慎重工事
名古屋市熱田区	熱田一C遺跡	名古屋市熱田区白鳥三丁目地内	名古屋市上下水道局	R1. 10. 30	ガス等	2841	R1. 12. 4	慎重工事
名古屋市熱田区	高蔵遺跡	名古屋市熱田区沢上二丁目 705 付近	名古屋市上下水道局	R1. 12. 23	ガス等	3441	R2. 2. 6	工事立会
名古屋市熱田区	高蔵遺跡	名古屋市熱田区五本松町、夜寒町	熱田土木事務所	R1. 11. 14	道路	2922	R1. 12. 10	工事立会
名古屋市熱田区	高蔵遺跡	名古屋市熱田区高蔵町	名古屋市緑政土木局	R1. 8. 29	公園造成	2097	R1. 9. 26	工事立会 (一部常時立会)
名古屋市熱田区	高蔵遺跡	名古屋市熱田区高蔵町 9 番 7 号	名古屋市	H31. 4. 23	その他建物	603	R1. 5. 22	工事立会
名古屋市熱田区	高蔵遺跡	名古屋市熱田区高蔵町地内	名古屋市上下水道局	R1. 7. 25	ガス等	1771	R1. 8. 26	工事立会
名古屋市熱田区	断夫山古墳	名古屋市熱田区旗屋一丁目 10	名古屋市環境局	R1. 11. 25	その他開発	3017	R1. 12. 19	工事立会
名古屋市北区	七夕町遺跡	名古屋市北区金城四丁目	名古屋市北土木事務所	R1. 8. 26	道路	1924	R1. 9. 5	慎重工事
名古屋市北区	下飯田A遺跡、 下飯田B遺跡	名古屋市北区下飯田町 2 丁目	名古屋市上下水道局	R1. 12. 23	ガス等	3444	R2. 2. 6	工事立会
名古屋市北区	西志賀遺跡	名古屋市北区西志賀町 1 丁目～2 丁目	名古屋市北土木事務所	R1. 8. 22	道路	2112	R1. 9. 26	慎重工事
名古屋市北区	西志賀遺跡	名古屋市北区西志賀町二丁目	名古屋市上下水道局	R1. 5. 7	ガス等	718	R1. 5. 31	慎重工事
名古屋市北区	志賀城跡、志賀公園遺跡	名古屋市北区平手町 2 丁目	名古屋市北土木事務所	R1. 7. 31	公園造成	1772	R1. 8. 26	工事立会
名古屋市昭和区	阿由知通遺跡	名古屋市昭和区阿由知通 5 丁目 8-3	愛知県警察本部	H31. 4. 4	その他建物	377	R1. 5. 7	工事立会
名古屋市昭和区	阿由知通遺跡	名古屋市昭和区恵方町 5 丁目付近	名古屋市上下水道局	R1. 8. 19	ガス等	2305	R1. 10. 11	慎重工事
名古屋市昭和区	開天閣貝塚	名古屋市昭和区鶴舞一丁目	名古屋市緑政土木局	R1. 8. 29	公園造成	2096	R1. 9. 26	工事立会
名古屋市天白区	天白緑地 3 号窯	名古屋市天白区天白町大字島田	名古屋市緑政土木局	R1. 8. 27	公園造成	2223	R1. 10. 8	慎重工事
名古屋市中川区	戸田遺跡	名古屋市中川区戸田一丁目 1208-1 地先	名古屋市上下水道局	R1. 12. 24	ガス等	3126	R2. 1. 9	慎重工事
名古屋市中川区	戸田遺跡	名古屋市中川区戸田二丁目 604 番地先	名古屋市上下水道局	R2. 1. 22	ガス等	3432	R2. 2. 6	慎重工事
名古屋市中川区	戸田遺跡	名古屋市中川区戸田三丁目 1110 番地先	名古屋市上下水道局	R2. 1. 28	ガス等	3491	R2. 2. 10	慎重工事
名古屋市中川区	戸田遺跡	名古屋市中川区戸田三丁目付近	名古屋市上下水道局	R1. 10. 7	ガス等	2496	R1. 11. 7	慎重工事

市町村	遺跡の名称	所在地	通知者	通知日付	工事の目的	県文書番号		勧告事項
						31 教生	通知日付	
名古屋市 中川区	千音寺遺跡	名古屋市中川区富田町大字千音寺字川原田	西日本電信電話株式会社	R1. 6. 21	ガス等	1195	R1. 7. 8	慎重工事
名古屋市 中川区	千音寺遺跡	名古屋市中川区富田町大字千音寺字粉諸地内	名古屋市上下水道局	R1. 10. 7	ガス等	2644	R1. 11. 22	工事立会
名古屋市 中川区	千音寺遺跡	名古屋市中川区富田町大字千音寺字甚目寺田	西日本電信電話株式会社	R1. 6. 6	ガス等	1036	R1. 6. 28	慎重工事
名古屋市 中川区	千音寺遺跡	名古屋市中川区富田町大字千音寺字西五反田 1560 番地	名古屋市教育委員会	H31. 4. 19	学校	815	R1. 6. 7	慎重工事
名古屋市 中川区	千音寺遺跡	名古屋市中川区富田町大字千音寺字東川岸塚地内	西日本電信電話株式会社	R1. 11. 11	ガス等	2919	R1. 12. 10	慎重工事
名古屋市 中川区	千音寺遺跡	名古屋市中川区富田町千音寺	名古屋市上下水道局	H31. 3. 14	ガス等	141	H31. 4. 10	常時立会
名古屋市 中川区	千音寺遺跡	名古屋市中川区富田町千音寺	名古屋市上下水道局	H31. 3. 14	ガス等	143	H31. 4. 10	常時立会
名古屋市 中川区	千音寺遺跡	名古屋市中川区富田町千音寺	名古屋市上下水道局	H31. 3. 14	ガス等	145	H31. 4. 10	常時立会
名古屋市 中川区	千音寺遺跡	名古屋市中川区富田町大字千音寺字一本松 2233 番地先	名古屋市上下水道局	R2. 1. 22	ガス等	3433	R2. 2. 6	慎重工事
名古屋市 中川区	千音寺遺跡	名古屋市中川区富田町大字千音寺	名古屋市上下水道局	R1. 6. 21	ガス等	1234	R1. 7. 9	工事立会
名古屋市 中川区	千音寺遺跡	名古屋市中川区富田町大字千音寺字桜木地内	名古屋市上下水道局	R1. 10. 7	ガス等	2643	R1. 11. 22	工事立会
名古屋市 中川区	戸田遺跡	名古屋市中川区戸田 2 丁目	西日本電信電話株式会社	H31. 4. 18	ガス等	602	R1. 5. 22	慎重工事
名古屋市 中区	伊勢山中学校遺跡	名古屋市中区正木三丁目 9 番地	名古屋市上下水道局	R1. 6. 6	ガス等	1041	R1. 6. 28	工事立会
名古屋市 中区	旧紫川遺跡	名古屋市中区栄一丁目～錦一丁目	名古屋市上下水道局	R1. 5. 20	ガス等	963	R1. 6. 24	慎重工事
名古屋市 中区	白川公園遺跡	名古屋市中区大須 2 丁目 5	西日本電信電話株式会社	R1. 5. 31	ガス等	1001	R1. 6. 24	慎重工事
名古屋市 中区	白川公園遺跡	名古屋市中区栄 2 丁目 17	西日本電信電話株式会社	R1. 6. 14	ガス等	1044	R1. 6. 28	慎重工事
名古屋市 中区	竪三蔵通遺跡	名古屋市中区栄 1 丁目 24-37	西日本電信電話株式会社	R1. 7. 4	ガス等	1288	R1. 7. 16	慎重工事
名古屋市 中区	竪三蔵通遺跡	名古屋市中区栄 1 丁目 26-5 地先	西日本電信電話株式会社 取締役名古屋支店	R1. 12. 20	ガス等	3423	R2. 2. 6	慎重工事
名古屋市 中区	名古屋城跡	名古屋市中区三の丸二丁目地内	名古屋市中土木事務所	R1. 10. 2	道路	2641	R1. 11. 22	工事立会
名古屋市 中区	名古屋城三の丸遺跡	名古屋市中区三の丸 1 丁目 2 番及び二の丸 1 番	名古屋市上下水道局	R2. 1. 23	ガス等	3486	R2. 2. 12	工事立会
名古屋市 中区	名古屋城三の丸遺跡	名古屋市中区三の丸一丁目 2 番地	名古屋市上下水道局	R1. 5. 30	ガス等	998	R1. 6. 24	工事立会
名古屋市 中区	名古屋城三の丸遺跡	名古屋市中区三の丸 1 丁目 9 番 1 号	西日本電信電話株式会社	R1. 11. 22	ガス等	3016	R1. 12. 19	工事立会
名古屋市 中区	名古屋城三の丸遺跡	名古屋市中区三の丸一丁目付近	名古屋市上下水道局	H31. 4. 26	ガス等	638	R1. 5. 24	工事立会
名古屋市 中区	名古屋城三の丸遺跡	名古屋市中区三の丸 2 丁目 18 番地先	名古屋市交通局	R1. 8. 1	その他建物	1789	R1. 8. 27	工事立会
名古屋市 中区	名古屋城三の丸遺跡	名古屋市中区三の丸 2 丁目 18 番地先	名古屋市交通局	R1. 8. 1	その他建物	1788	R1. 8. 27	工事立会
名古屋市 中区	名古屋城三の丸遺跡	名古屋市中区三の丸二丁目 5 番地 1 号	国土交通省中部地方整備局	R1. 6. 24	その他開発	1239	R1. 7. 9	工事立会
名古屋市 中区	名古屋城三の丸遺跡	名古屋市中区三の丸二丁目地内	名古屋市中土木事務所	R1. 10. 2	道路	2497	R1. 11. 7	慎重工事
名古屋市 中区	名古屋城三の丸遺跡	名古屋市中区三の丸三丁目	道路管理者 名古屋市長	R2. 1. 6	その他開発	3430	R2. 2. 6	慎重工事
名古屋市 中区	名古屋城三の丸遺跡	名古屋市中区三の丸 4 丁目 1-1 地先	西日本電信電話株式会社 取締役名古屋支店	R2. 2. 6	ガス等	3797	R2. 2. 27	慎重工事
名古屋市 中区	名古屋城三の丸遺跡	名古屋市中区二の丸	名古屋市上下水道局	R1. 5. 10	ガス等	640	R1. 5. 24	慎重工事
名古屋市 中区	名古屋城三の丸遺跡	名古屋市中区二の丸 5 番	名古屋城総合事務所	R2. 1. 15	その他開発	3483	R2. 2. 12	工事立会
名古屋市 中区	名古屋城三の丸遺跡	名古屋市中区三の丸一丁目付近	名古屋市上下水道局	R1. 5. 10	ガス等	788	R1. 5. 31	慎重工事
名古屋市 中区	名古屋城三の丸遺跡	名古屋市中区三の丸四丁目 1 番	名古屋市交通局	R1. 7. 2	その他建物	1232	R1. 7. 9	慎重工事
名古屋市 中区	名古屋城三の丸遺跡	名古屋市中区三の丸三丁目 1 番 2 号	愛知県	R1. 6. 13	その他建物	920	R1. 6. 17	その他
名古屋市 中区	名古屋城三の丸遺跡	名古屋市中区三の丸三丁目 1 番 2 号	愛知県	R1. 6. 13	その他建物	921	R1. 6. 17	慎重工事

市町村	遺跡の名称	所在地	通知者	通知日付	工事の目的	県文書番号		勧告事項
						31 教生	通知日付	
名古屋市 中区	名古屋城三の丸 遺跡	名古屋市中区三の丸三丁目 地内	愛知県	R2. 1. 20	その他開発	3340	R1. 1. 30	慎重工事
名古屋市 中区	旅籠町遺跡	名古屋市中区松原一丁目 地内	名古屋市中土木事務所	R2. 1. 28	その他開発	3487	R2. 2. 12	工事立会
名古屋市 中区	富士見町遺跡	名古屋市中区上前津二丁目 9-14	西日本電信電話株式会社	R1. 10. 3	ガス等	2649	R1. 11. 22	慎重工事
名古屋市 中区	古沢町遺跡	名古屋市中区伊勢山2丁目 10-9 地先	西日本電信電話株式会社 取締役名古屋支店	R2. 1. 30	ガス等	3795	R2. 2. 27	慎重工事
名古屋市 中区	古沢町遺跡	名古屋市中区金山1丁目 4-9	西日本電信電話株式会社	R1. 7. 4	ガス等	1289	R1. 7. 16	慎重工事
名古屋市 中区	古渡城跡	名古屋市中区橘2丁目9-3	西日本電信電話株式会社	R1. 7. 8	ガス等	1291	R1. 7. 16	工事立会
名古屋市 中区	古渡城跡	名古屋市中区橘2丁目地 内	名古屋市中土木事務所	H31. 3. 29	公園造成	1046	R1. 7. 8	発掘調査
名古屋市 中区	正木町遺跡	名古屋市中区正木一丁目 17番33号	名古屋市教育委員会	R2. 1. 23	その他開発	3484	R2. 2. 12	工事立会
名古屋市 中区	正木町遺跡	名古屋市中区正木一丁目 205番1付近	名古屋市上下水道局	R1. 12. 6	ガス等	3114	R2. 1. 9	慎重工事
名古屋市 中区	正木町遺跡	名古屋市中区正木一丁目 17番33号	名古屋市教育委員会	H31. 3. 20	学校	32	H31. 4. 3	工事立会
名古屋市 中区	正木町遺跡	名古屋市中区正木一丁目 地内	名古屋市中土木事務所	R1. 10. 2	道路	2498	R1. 11. 7	慎重工事
名古屋市 中区	正木町遺跡、伊 勢山中学校遺跡	名古屋市中区正木二丁目 付近	名古屋市上下水道局	R1. 12. 18	ガス等	3437	R2. 2. 6	工事立会
名古屋市 中区	堅三蔵通遺跡	名古屋市中区栄1丁目24- 10 地先	西日本電信電話株式会社	R1. 11. 6	ガス等	2842	R1. 12. 4	慎重工事
名古屋市 中村区	岩塚城跡	名古屋市中村区岩塚町字 郷中地内	名古屋市上下水道局	R1. 12. 10	ガス等	3113	R2. 1. 9	慎重工事
名古屋市 中村区	烏森C遺跡	名古屋市中村区烏森町6 丁目地内	西日本電信電話株式会社	R1. 5. 21	ガス等	790	R1. 6. 5	慎重工事
名古屋市 中村区	日比津西遺跡	名古屋市中村区諏訪町3 丁目地内	名古屋市上下水道局	R1. 8. 29	ガス等	1925	R1. 9. 5	慎重工事
名古屋市 東区	西二葉町遺跡	名古屋市東区白壁二丁目 地内	名古屋市上下水道局	R2. 2. 13	ガス等	3796	R2. 2. 27	慎重工事
名古屋市 東区	東二葉町遺跡	名古屋市東区白壁三丁目 97-2 番	名古屋市東土木事務所	R1. 6. 25	道路	1233	R1. 7. 9	慎重工事
名古屋市 瑞穂区	高田5号墳	名古屋市瑞穂区高田町3 丁目28番地	名古屋市教育委員会	R1. 5. 29	ガス等	1002	R1. 6. 24	工事立会
名古屋市 緑区	菩薩遺跡	名古屋市緑区大高町字中 之島	名古屋市緑土木事務所	H31. 4. 26	道路	717	R1. 5. 31	慎重工事
名古屋市 緑区	NN233号窯	名古屋市緑区神の倉二丁目 198番地	名古屋市教育委員会	H31. 4. 19	学校	813	R1. 6. 7	慎重工事
名古屋市 緑区	大塚古墳	名古屋市緑区鳴海町字赤 塚129番	名古屋市上下水道局	R1. 11. 1	ガス等	2843	R1. 12. 4	工事立会
名古屋市 南区	桜小学校遺跡	名古屋市南区桜台二丁目 13番38号	名古屋市教育委員会	H31. 4. 19	学校	814	R1. 6. 7	工事立会
名古屋市 南区	桜小学校遺跡、 桜台町遺跡、桜 本町1丁目遺跡	名古屋市南区桜台一丁目 ～桜台二丁目付近	名古屋市上下水道局	R1. 5. 14	ガス等	789	R1. 6. 5	工事立会
名古屋市 南区	桜本町遺跡	名古屋市南区桜本町133 番地	名古屋市上下水道局	R1. 11. 29	ガス等	3443	R2. 2. 6	工事立会・ その他
名古屋市 南区	星崎城跡	名古屋市南区本星崎町字 本城	名古屋市上下水道局	R1. 5. 28	ガス等	999	R1. 6. 24	工事立会
名古屋市 南区	星崎城跡	名古屋市南区本星崎町字 本城地内	西日本電信電話株式会社 取締役名古屋支店	R1. 12. 20	ガス等	3424	R2. 2. 6	慎重工事
名古屋市 南区	星崎城跡	名古屋市南区本星崎町本 城765番地	名古屋市教育委員会	R1. 5. 29	ガス等	997	R1. 6. 24	工事立会
名古屋市 南区	見晴台遺跡	名古屋市南区白雲町地内	名古屋市上下水道局	R1. 9. 11	ガス等	2648	R1. 11. 22	慎重工事
名古屋市 南区	見晴台遺跡	名古屋市南区見晴町47番 地	名古屋市	R2. 2. 6	その他開発	3794	R2. 2. 27	工事立会
名古屋市 南区	山崎町2丁目遺 跡	名古屋市南区呼続一丁目7 地内	西日本電信電話株式会社	R1. 11. 19	ガス等	3009	R1. 12. 19	慎重工事
名古屋市 南区	六本松遺跡	名古屋市南区元桜田町地 内	西日本電信電話株式会社	R1. 8. 27	ガス等	2095	R1. 9. 26	慎重工事
名古屋市 守山区	大森遺跡	名古屋市守山区天子田3 丁目、向台3丁目	名古屋市	R1. 9. 9	道路	2228	R1. 10. 8	慎重工事
名古屋市 守山区	小幡遺跡	名古屋市守山区小幡南一 丁目2006番	名古屋市上下水道局	R1. 5. 10	ガス等	817	R1. 6. 7	工事立会
名古屋市 守山区	小幡花ノ木遺跡	名古屋市守山区小幡南一 丁目地内	名古屋市上下水道局	R2. 1. 27	ガス等	3485	R2. 2. 12	工事立会
名古屋市 守山区	海東遺跡	名古屋市守山区大字上志 段味字海東425番4	名古屋市上下水道局	H31. 4. 15	ガス等	295	H31. 4. 18	慎重工事

市町村	遺跡の名称	所在地	通知者	通知日付	工事の目的	県文書番号		勧告事項
						31 教生	通知日付	
名古屋市守山区	勝手塚古墳	名古屋市守山区大字上志段味字前山 1454 番地先	名古屋市上下水道局	R1. 10. 17	ガス等	2840	R1. 12. 4	慎重工事
名古屋市守山区	金屋遺跡	名古屋市守山区金屋二丁目地内	名古屋市上下水道局	R2. 1. 24	ガス等	3488	R2. 2. 10	慎重工事
名古屋市守山区	川東山遺跡	名古屋市守山区川東山地内	名古屋市上下水道局	R2. 1. 24	ガス等	3489	R2. 2. 10	慎重工事
名古屋市守山区	川東山遺跡、川東山 9 号墳	名古屋市守山区松坂町地内	名古屋市上下水道局	R2. 1. 24	ガス等	3490	R2. 2. 10	慎重工事
名古屋市守山区	川村南城、川村北城	名古屋市守山区白沢町 285 番 2、3	名古屋市上下水道局	R2. 1. 8	ガス等	3442	R2. 2. 6	工事立会
名古屋市守山区	湿ヶ遺跡	名古屋市守山区大字中志段味字湿ヶ 1906 番 23	名古屋市上下水道局	R1. 10. 7	ガス等	2642	R1. 11. 22	工事立会
名古屋市守山区	樹木遺跡	名古屋市守山区大字上志段味字樹木 1582 番地先	名古屋市上下水道局	R1. 9. 4	ガス等	2222	R1. 10. 8	慎重工事
名古屋市守山区	樹木遺跡	名古屋市守山区大字上志段味字樹木 1584 番地先	名古屋市上下水道局	R1. 7. 31	ガス等	1787	R1. 8. 27	慎重工事
名古屋市守山区	樹木遺跡	名古屋市守山区大字上志段味字樹木 1585 番 3 地先	名古屋市上下水道局	R1. 7. 31	ガス等	1786	R1. 8. 27	慎重工事
名古屋市守山区	樹木遺跡	名古屋市守山区大字上志段味字樹木 1586 番 2 地先	名古屋市上下水道局	R1. 8. 14	ガス等	1916	R1. 9. 5	慎重工事
名古屋市守山区	樹木遺跡	名古屋市守山区大字上志段味中屋敷 1568 番	名古屋市上下水道局	H31. 4. 10	ガス等	244	H31. 4. 16	慎重工事
名古屋市守山区	樹木遺跡	名古屋市守山区上志段味樹木 1589 番、1590 番	名古屋市上下水道局	R1. 7. 12	ガス等	1534	R1. 7. 18	慎重工事
名古屋市守山区	樹木遺跡	名古屋市守山区大字上志段味字樹木	名古屋市上下水道局	R1. 5. 15	ガス等	601	R1. 5. 22	慎重工事
名古屋市守山区	樹木遺跡	名古屋市守山区大字上志段味字樹木 1585 番 3	名古屋市上下水道局	R1. 6. 26	ガス等	1240	R1. 7. 9	慎重工事
名古屋市守山区	白鳥塚古墳	名古屋市守山区大字上志段味字東谷 2107-30	名古屋市上下水道局	R1. 7. 2	ガス等	1231	R1. 7. 9	工事立会
名古屋市守山区	天白元屋敷遺跡	名古屋市守山区大字中志段味字宮浦地内	名古屋市上下水道局	R2. 1. 7	ガス等	3431	R2. 2. 6	慎重工事
一宮市	浅野城跡	一宮市浅野字八剣	西日本電信電話株式会社	R1. 6. 25	ガス等	1285	R1. 7. 16	慎重工事
一宮市	大野南一色遺跡	一宮市浅井町大野字東山地内ほか	一宮市水道事業等管理者	R1. 11. 13	ガス等	2920	R1. 12. 10	慎重工事
一宮市	門間島海遺跡	一宮市木曾川町門間字島海戸地内ほか	一宮市水道事業管理者	R1. 9. 13	ガス等	2225	R1. 10. 8	慎重工事
一宮市	荻安賀遺跡、門間島海遺跡、福塚前遺跡	一宮市大和町荻安賀地内、木曾川町門間地内	一宮市水道事業管理者	R1. 8. 20	ガス等	2233	R1. 10. 8	工事立会 慎重工事
一宮市	三味郭遺跡	一宮市開明字三味郭地内ほか	一宮市水道事業等管理者	R1. 11. 12	ガス等	3010	R1. 12. 19	慎重工事
一宮市	玉ノ井城跡	一宮市木曾川町玉ノ井字寺東ほか	一宮市	R1. 7. 2	ガス等	1531	R1. 7. 18	慎重工事
一宮市	時之島集落南遺跡	一宮市時之島字的場地内	一宮市水道事業管理者	R1. 10. 9	ガス等	2523	R1. 11. 11	慎重工事
一宮市	西大海道集落北遺跡	一宮市西大海道字柏木地内	西日本電信電話株式会社	R1. 11. 13	ガス等	2921	R1. 12. 10	慎重工事
一宮市	南小淵集落東遺跡	一宮市南小淵字吹揚地内ほか	一宮市水道事業等管理者	R1. 9. 26	ガス等	2401	R1. 10. 28	慎重工事
一宮市	南高井集落北遺跡	一宮市大和町南高井字蓮原地内ほか	一宮市水道事業等管理者	R1. 11. 8	ガス等	3011	R1. 12. 19	慎重工事
一宮市	森本薬師遺跡	一宮市森本 5 丁目 29 番地先、16-1 番地先	西日本電信電話株式会社	R1. 10. 1	ガス等	2501	R1. 11. 7	工事立会
瀬戸市	朝日下窯跡、経塚山東窯跡、経塚山西窯跡	瀬戸市東郷町地内	尾張建設事務所	R1. 9. 24	その他開発	2396	R1. 10. 28	工事立会
瀬戸市	稲荷神社北窯跡	瀬戸市上品野町 574、575-1、576、578	尾張農林水産事務所	R1. 5. 14	その他開発	791	R1. 6. 5	工事立会
瀬戸市	経塚山西窯跡、経塚山南窯跡、朝日下窯跡	瀬戸市仲郷町外	瀬戸市	H31. 4. 9	ガス等	374	R1. 5. 7	工事立会
瀬戸市	下品野遺跡	瀬戸市品野町 6 丁目 105 番	瀬戸市	H31. 4. 25	その他開発	811	R1. 6. 7	工事立会
瀬戸市	白坂雲興寺遺跡	瀬戸市白坂町 280-1	尾張農林水産事務所	H31. 4. 11	その他開発	379	R1. 5. 7	工事立会
瀬戸市	白坂雲興寺遺跡	瀬戸市白坂町 280 番 1	尾張農林水産事務所	R1. 9. 2	その他開発	2115	R1. 9. 26	慎重工事
瀬戸市	西本地町南遺跡、本地城跡、西本地町東遺跡	瀬戸市西本地町 1 丁目外	瀬戸市	H31. 4. 9	ガス等	375	R1. 5. 7	工事立会
瀬戸市	吉野遺跡、吉野 B 遺跡	瀬戸市吉野町	瀬戸市	H31. 4. 9	ガス等	376	R1. 5. 7	工事立会
春日井市	オフジ古墳	春日井市大泉寺町 1010 番地	春日井市	H31. 3. 19	その他建物	140	H31. 4. 10	発掘調査 工事立会

市町村	遺跡の名称	所在地	通知者	通知日付	工事の目的	県文書番号		勧告事項
						31 教生	通知日付	
春日井市	熊野水田遺跡、熊野高見遺跡	春日井市熊野町字高見、字畑田、字番割	春日井市	R1.7.12	ガス等	1532	R1.7.18	工事立会
春日井市	熊野西田面遺跡	春日井市熊野町字高見	春日井市	R1.10.31	ガス等	2490	R1.10.31	発掘調査
春日井市	桜佐上五反田遺跡	春日井市熊野町	春日井市	R1.1.30	土地区画整理	139	H31.4.10	発掘調査
春日井市	桜佐下五反田遺跡	春日井市桜佐町字下五反田	春日井市	R1.7.12	その他建物	1533	R1.7.18	工事立会
春日井市	桜佐高畑遺跡	春日井市桜佐町字高畑地内	春日井市	H31.4.25	ガス等	965	R1.6.24	工事立会
春日井市	桜佐高畑遺跡、桜佐屋鋪遺跡	春日井市桜佐町字西見、字高畑、字屋鋪	春日井市	R1.5.31	ガス等	1042	R1.6.28	工事立会
犬山市	楽田城跡	犬山市字城山 97 番地	犬山市長	R1.12.17	学校	3339	R1.1.30	慎重工事
犬山市	丸ノ内遺跡、丸ノ内鍛冶遺跡	犬山市大字犬山字北古券 8 番地	犬山市長	R2.2.5	その他開発	3594	R2.2.18	工事立会
江南市	南大塚古墳	江南市宮後町王塚 86 地内	西日本電信電話株式会社	R1.11.26	ガス等	3013	R1.12.19	慎重工事
江南市	宮山遺跡	江南市般若町地内	江南市	R1.9.9	ガス等	2221	R1.10.8	慎重工事
江南市	宮山遺跡	江南市般若町宮山 357 番、358 番、360 番、369 番、370 番	江南市	R1.9.20	道路	2227	R1.10.8	慎重工事
稲沢市	石橋塚畑遺跡	稲沢市木全四丁目地内	稲沢市	R1.5.21	道路	994	R1.6.24	慎重工事
稲沢市	一色城跡	稲沢市西島本町 128 番	西日本電信電話株式会社	H31.4.17	ガス等	381	R1.5.7	慎重工事
稲沢市	稲葉北山遺跡	稲沢市西町一丁目	稲沢市	H31.4.25	道路	714	R1.5.31	工事立会
稲沢市	大塚東屋敷遺跡	稲沢市大塚北 3 丁目 77 番	西日本電信電話株式会社	H31.4.3	ガス等	146	H31.4.10	慎重工事
稲沢市	大塚東屋敷遺跡	稲沢市大塚北 4 丁目 26-1	西日本電信電話株式会社	H31.4.16	ガス等	380	R1.5.7	慎重工事
稲沢市	大塚東屋敷遺跡	稲沢市大塚北 3 丁目地内	西日本電信電話株式会社	R1.8.19	ガス等	1919	R1.9.5	慎重工事
稲沢市	大宮廻遺跡	稲沢市前田 1 丁目	西日本電信電話株式会社	H31.4.12	ガス等	378	R1.5.7	慎重工事
稲沢市	大宮廻遺跡	稲沢市稲沢町前田地内	西日本電信電話株式会社	R1.8.6	ガス等	1782	R1.8.27	慎重工事
稲沢市	奥田町遺跡	稲沢市奥田天神町地内	西日本電信電話株式会社	R1.10.21	ガス等	3109	R2.1.9	慎重工事
稲沢市	下津宿遺跡	稲沢市下津土山町	西日本電信電話株式会社	R1.6.12	ガス等	1193	R1.7.8	慎重工事
稲沢市	尾張国府跡	稲沢市松下 1-36	日本郵便株式会社	R1.9.19	その他開発	2303	R1.10.11	慎重工事
稲沢市	尾張国府跡	稲沢市稲島東 3 丁目地内	西日本電信電話株式会社	R1.10.21	ガス等	3110	R2.1.9	慎重工事
稲沢市	尾張国府跡	稲沢市稲島東 4 丁目地内	西日本電信電話株式会社	R1.10.21	ガス等	3111	R2.1.9	慎重工事
稲沢市	尾張国府跡	稲沢市国府宮 3 丁目 15-9 番地先	西日本電信電話株式会社 取締役名古屋支店	R1.12.13	ガス等	3427	R2.2.6	慎重工事
稲沢市	北流田遺跡	稲沢市陸田花塚町及び治郎九柳町地内	尾張農林水産事務所	R1.9.20	農業基盤整備	2308	R1.10.11	慎重工事
稲沢市	子安賀遺跡	稲沢市島小原町地内	西日本電信電話株式会社	R1.10.29	ガス等	3112	R2.1.9	慎重工事
稲沢市	重本・池部遺跡	稲沢市重本二丁目地内ほか	稲沢市	R1.5.22	道路	995	R1.6.24	慎重工事
稲沢市	重本・横地遺跡	稲沢市横地一丁目 25 番、26 番、38 番、39 番、40 番	稲沢市	H31.4.23	その他開発	605	R1.5.22	慎重工事
稲沢市	重本・横地遺跡	稲沢市横地一丁目	西日本電信電話株式会社	R1.5.16	ガス等	968	R1.6.24	慎重工事
稲沢市	平高道遺跡	稲沢市高道町地内	稲沢市	R1.10.15	道路	3012	R1.12.19	慎重工事
稲沢市	出口遺跡	稲沢市平和町中三宅中屋敷 138 番	西日本電信電話株式会社	R1.6.4	ガス等	1040	R1.6.28	慎重工事
稲沢市	唐人遺跡	稲沢市梅須賀町山之畑	西日本電信電話株式会社	R1.5.30	ガス等	996	R1.6.24	慎重工事
稲沢市	長東北浦遺跡	稲沢市長東町座守 98	西日本電信電話株式会社	R1.8.6	ガス等	1783	R1.8.27	慎重工事
稲沢市	縄境遺跡、鈴置・道相遺跡、唐人遺跡、大塚遺跡	稲沢市矢合町、梅須賀町、梅須賀町八丁目、梅須賀町三丁目、大塚南十丁目地内	尾張農林水産事務所	R1.8.14	農業基盤整備	1918	R1.9.5	慎重工事
稲沢市	馬場・法花寺遺跡	稲沢市馬場 2 丁目地内	西日本電信電話株式会社	R1.5.16	ガス等	967	R1.6.24	慎重工事
稲沢市	日下部屋敷遺跡	稲沢市日下部中町 7 丁目	西日本電信電話株式会社	R1.7.22	ガス等	1537	R1.7.18	慎重工事
稲沢市	陸田東出遺跡	稲沢市陸田東出町地内	稲沢市	R1.12.9	その他開発	3426	R2.2.6	慎重工事
岩倉市	岩倉城	岩倉市曾野町居屋敷地内	愛知県一宮建設事務所	R2.1.30	河川	3492	R2.2.10	その他
岩倉市	岩倉城	岩倉市曾野町居屋敷 119-11 地先	岩倉市	R2.2.3	道路	3610	R2.2.18	慎重工事
岩倉市	七面山古墳、八剣遺跡	岩倉市八剣町城屋敷 3428 番地	西日本電信電話株式会社	R1.11.19	ガス等	3015	R1.12.19	工事立会
岩倉市	下新田遺跡	岩倉市鈴井町下新田 117	岩倉市	R1.6.27	その他建物	1238	R1.7.9	慎重工事
岩倉市	下田南遺跡	岩倉市川井町外 1 地内	岩倉市	R1.5.17	宅地造成	964	R1.6.28	発掘調査
岩倉市	御山寺遺跡	岩倉市本町北廻間、中野町中野	岩倉市	R1.10.17	ガス等	2645	R1.11.22	工事立会
日進市	O-G-7 号窯跡	日進市米野木町南山 489 番 4 号	愛知県企業庁	R1.6.13	その他開発	1194	R1.7.8	慎重工事
清須市	朝日遺跡	清須市阿原角の城	西日本電信電話株式会社	R1.6.7	ガス等	1037	R1.6.28	慎重工事
清須市	朝日遺跡	清須市西田中松本 11 番	西日本電信電話株式会社	R1.7.4	ガス等	1287	R1.7.16	工事立会
清須市	朝日遺跡	清須市西田中長堀 26 番 1	名古屋市上下水道局	R1.7.17	ガス等	1535	R1.7.18	慎重工事

市町村	遺跡の名称	所在地	通知者	通知日付	工事の目的	県文書番号		勧告事項
						31 教生	通知日付	
清須市	朝日遺跡	清須市朝日愛宕、朝日弥生、西田中長堀、西田中本城地内	名古屋市上下水道局	R1.8.7	ガス等	1785	R1.8.27	工事立会
清須市	朝日遺跡	清須市西田中松本1、2、3、4、5、6、7、8、9、10、11付近	名古屋市上下水道局	R1.8.21	ガス等	1928	R1.9.5	慎重工事
清須市	朝日遺跡	清須市春日長久寺95番地先	清須市	R1.9.6	ガス等	2104	R1.9.26	慎重工事
清須市	朝日遺跡	清須市西田中長堀地内	西日本電信電話株式会社	R1.10.24	ガス等	2646	R1.11.22	工事立会
清須市	朝日遺跡	清須市朝日弥生120番2付近	名古屋市上下水道局	R1.10.31	ガス等	2844	R1.12.4	工事立会
清須市	朝日遺跡	清須市西田中松本13番地付近	名古屋市上下水道局	R1.12.24	ガス等	3425	R2.2.6	慎重工事
清須市	清洲城下町遺跡	清須市清洲	名古屋市上下水道局	H31.4.18	ガス等	713	R1.5.31	慎重工事
清須市	清洲城下町遺跡	清須市清洲下御替地1115番ほか	清須市	R1.5.10	土地区画整理	810	R1.6.7	慎重工事
清須市	清洲城下町遺跡	清須市朝日愛宕193番ほか	名古屋市上下水道局	R1.5.29	その他建物	1000	R1.6.24	工事立会
清須市	清洲城下町遺跡	清須市清洲3丁目	西日本電信電話株式会社	R1.6.10	ガス等	1038	R1.6.28	慎重工事
清須市	清洲城下町遺跡	清須市清洲	尾張建設事務所	R1.6.6	道路	1039	R1.6.28	慎重工事
清須市	清洲城下町遺跡	清須市清洲1057番	西日本電信電話株式会社	R1.6.27	ガス等	1197	R1.7.8	慎重工事
清須市	清洲城下町遺跡	清須市廻間1丁目14番の1	西日本電信電話株式会社	R1.6.27	ガス等	1198	R1.7.8	慎重工事
清須市	清洲城下町遺跡	清須市清洲	名古屋市上下水道局	R1.7.10	ガス等	1528	R1.7.18	慎重工事
清須市	清洲城下町遺跡	清須市清洲1丁目22-1	西日本電信電話株式会社	R1.7.23	ガス等	1536	R1.7.18	慎重工事
清須市	清洲城下町遺跡	清須市清洲地内	名古屋市上下水道局	R1.7.26	ガス等	1770	R1.8.26	慎重工事
清須市	清洲城下町遺跡	清須市清洲地内	名古屋市上下水道局	R1.8.30	ガス等	1926	R1.9.5	慎重工事
清須市	清洲城下町遺跡	清須市春日杵前地内	清須市	R1.9.20	その他建物	2304	R1.10.11	慎重工事
清須市	清洲城下町遺跡	清須市一場弓町地内	名古屋市上下水道局	R1.10.16	ガス等	2524	R1.11.11	慎重工事
清須市	清洲城下町遺跡	清須市清洲地内	西日本電信電話株式会社	R1.10.16	ガス等	2525	R1.11.11	慎重工事
清須市	西田中遺跡	清須市西田中本城地内	西日本電信電話株式会社	R1.12.10	ガス等	3115	R2.1.9	慎重工事
北名古屋市	能田旭西遺跡	北名古屋市能田北屋敷413番地先～402番2地先	北名古屋市	R1.10.29	道路	2845	R1.12.4	工事立会
北名古屋市	弥勒寺御申塚遺跡	北名古屋市弥勒寺地内	北名古屋市	R1.8.6	ガス等	1777	R1.8.27	工事立会
長久手市	三ヶ峯第8号窯、三ヶ峯第11号窯	長久手市岩作三ヶ峯1-1	農業総合試験場	R1.7.2	その他開発	1278	R1.7.11	慎重工事
大口町	白木遺跡	丹羽郡大口町豊田一丁目	愛知県一宮建設事務所	R1.11.20	道路	3420	R2.2.3	発掘調査
愛西市	河原遺跡、道西遺跡、宅地A・B遺跡、中島遺跡	愛西市佐屋町地内、諏訪町地内	愛西市	R1.7.31	ガス等	1774	R1.8.27	工事立会 慎重工事
あま市	甚目寺遺跡	あま市甚目寺東大門12-4	西日本電信電話株式会社	R1.9.17	ガス等	2306	R1.10.11	慎重工事
あま市	方領遺跡	あま市方領北ノ川2番地1	あま市	R1.12.9	その他開発	3439	R2.2.6	工事立会
半田市	板山長根古窯	半田市石塚町3丁目1番地	西日本電信電話株式会社	R1.10.29	ガス等	2846	R1.12.4	工事立会
常滑市	籠池B古窯群	常滑市久米字籠池45番地の22	常滑市	R1.8.21	遺跡整備	2088	R1.9.4	工事立会
東海市	浅山新田堤防	東海市名和町天王前	国土交通省中部地方整備局 名四国道事務所	R1.6.18	道路	1292	R1.7.18	工事立会
東海市	畑間遺跡	東海市大田町の場地内	東海市	R1.9.17	土地区画整理	2404	R1.10.28	発掘調査
知多市	大草城跡	知多市大草字東屋敷117-6地内、118-6地先ほか	知多市	R1.9.18	ガス等	2231	R1.10.8	工事立会
阿久比町	宮津城跡(英比柳審城)	知多郡阿久比町大字宮津	知多農林水産事務所	R1.6.20	その他開発	1282	R1.7.16	工事立会
南知多町	塩屋遺跡、天神山遺跡(B地点)	知多郡南知多町大字大井	知多農林水産事務所	R1.6.12	その他開発	1290	R1.7.16	慎重工事
美浜町	谷南遺跡	知多郡美浜町大字奥田字谷365-1、366-1、367-1、368、391-1	美浜町	R1.11.14	道路	2924	R1.12.10	発掘調査
岡崎市	安藤屋敷跡	岡崎市上佐々木町梅ノ木48	岡崎郵便局	R1.7.31	その他開発	1779	R1.8.27	慎重工事
岡崎市	安藤屋敷跡	岡崎市上佐々木町梅ノ木48	岡崎郵便局	R1.7.31	その他開発	1784	R1.8.27	慎重工事
岡崎市	岡崎城跡	岡崎市康生町	岡崎市	R1.5.21	観光開発	969	R1.6.24	工事立会
岡崎市	岡崎城跡、岡崎城総堀跡	岡崎市板屋町306番1～康生通南2丁目56番2地先	岡崎市	R1.10.2	公園造成	2397	R1.10.28	工事立会
岡崎市	岡崎城総堀跡	岡崎市唐沢～康生通南	国土交通省名古屋国道事務所	R1.5.13	ガス等	627	R1.5.24	工事立会

市町村	遺跡の名称	所在地	通知者	通知日付	工事の目的	県文書番号		勧告事項
						31 教生	通知日付	
岡崎市	岡崎城総堀跡	岡崎市康生通三丁目70番地、籠田町67、70番地	岡崎市	R1.5.16	ガス等	812	R1.6.7	工事立会
岡崎市	岡崎城総堀跡	岡崎市籠田町	岡崎市	R1.6.12	ガス等	1043	R1.6.28	工事立会
岡崎市	岡崎城総堀跡	岡崎市籠田町68番～唐沢町1丁目27番	岡崎市	R1.6.19	公園造成	1196	R1.7.8	工事立会
岡崎市	岡崎城総堀跡	岡崎市籠田町9番地2	岡崎市	R1.6.21	ガス等	1284	R1.7.16	慎重工事
岡崎市	岡崎城総堀跡	岡崎市板屋町地内	岡崎市	R1.7.19	公園造成	1769	R1.8.26	工事立会
岡崎市	岡崎城総堀跡	岡崎市籠田町37番地先、54番地先	岡崎市	R1.8.27	ガス等	1921	R1.9.5	工事立会
岡崎市	岡崎城総堀跡	岡崎市康生通西4丁目71番地先、材木町101番地先、材木町2丁目96番地先	岡崎市	R1.8.27	ガス等	1922	R1.9.5	工事立会
岡崎市	岡崎城総堀跡	岡崎市唐沢町26番地先～康生通南2丁目34番3地先	岡崎市	R1.9.25	道路	2307	R1.10.11	慎重工事
岡崎市	岡崎城総堀跡	岡崎市八幡町2-5、本町通3-16-1	岡崎郵便局	R1.9.20	その他開発	2309	R1.10.11	工事立会
岡崎市	岡城跡	岡崎市岡町字東金山、西側	岡崎市	H31.4.23	ガス等	716	R1.5.31	工事立会
岡崎市	勝鬨寺遺跡	岡崎市針崎町地内始め	西三河建設事務所	R1.11.12	道路	2768	R1.11.26	工事立会
岡崎市	上宮寺境内地跡	岡崎市上佐々木町梅ノ木48	岡崎郵便局	R1.10.3	その他開発	2409	R1.10.28	慎重工事
岡崎市	真宮遺跡	岡崎市六名1丁目7番地4	岡崎市	R1.9.24	その他建物	2923	R1.12.10	工事立会
岡崎市	新屋敷遺跡	岡崎市橋目町家下4	岡崎市	R1.9.3	その他開発	2111	R1.9.26	工事立会
岡崎市	能見城跡	岡崎市元能見町102	岡崎郵便局	R1.10.7	その他開発	2403	R1.10.28	慎重工事
岡崎市	森東古墳	岡崎市岡町字森東33	岡崎市	H31.4.25	ガス等	715	R1.5.31	工事立会
刈谷市	上池貝塚	刈谷市今川町上池	刈谷市	R1.6.17	道路	1235	R1.7.9	工事立会
刈谷市	刈谷城跡	刈谷市城町1丁目1番地1	刈谷市	R2.1.17	その他開発	3480	R2.2.12	工事立会
刈谷市	五月折戸貝塚	刈谷市泉田町地内	愛知県知立建設事務所	R1.12.25	道路	3474	R2.2.12	工事立会
刈谷市	中手山貝塚	刈谷市中手町5丁目37-1ほか	刈谷市	R1.8.20	道路	1917	R1.9.5	工事立会
安城市	安城城跡	安城市安城町城堀41番	安城市	R1.10.30	その他開発	3116	R2.1.9	慎重工事
安城市	木戸古城跡	安城市木戸町東屋敷12番6	安城市	R1.6.13	道路	1045	R1.6.28	工事立会
安城市	桜井城跡	安城市桜井町城向21番地5号ほか	安城市	R1.7.8	土地区画整理	2395	R1.10.28	工事立会
安城市	城向遺跡	安城市桜井町城向66番地1ほか	安城市	R1.5.10	土地区画整理	1236	R1.7.9	工事立会
安城市	向田遺跡、亀塚遺跡、姫下遺跡	安城市寺領町ほか	知立建設事務所	R1.5.22	河川	1281	R1.7.16	発掘調査 工事立会
西尾市	荒川城	西尾市八ツ面町市場71	西尾市	R1.12.10	学校	3422	R2.2.6	慎重工事
西尾市	枯木宮貝塚	西尾市巨海町若宮西5	西尾市	R1.7.29	その他建物	1780	R1.8.27	工事立会
西尾市	極楽寺貝塚	西尾市鳥羽町足ケ谷74	西尾市	R1.7.30	その他開発	1773	R1.8.26	工事立会
西尾市	高畑遺跡	西尾市高島町5丁目38	西尾市	R1.6.19	その他建物	1768	R1.8.26	工事立会
西尾市	西尾城跡	西尾市錦城町162番地1	西尾市	R1.5.28	その他建物	1192	R1.7.8	工事立会
西尾市	菱池遺跡	西尾市吉良町上横須賀菱池13番1	西尾市	R1.12.9	その他建物	3131	R2.1.9	慎重工事
西尾市	若宮西遺跡	西尾市巨海町若宮西5	西尾市	R1.12.16	学校	3436	R2.2.6	工事立会
西尾市	若宮西遺跡	西尾市巨海町若宮西25-1	西尾市	R1.12.16	学校	3440	R2.2.6	工事立会
豊田市	浅谷町大屋遺跡	豊田市浅谷町大屋536-3	豊田市	R1.6.17	道路	1283	R1.7.16	工事立会
豊田市	新井前遺跡	豊田市大沼町新井前西25-1	日本郵便株式会社	R1.11.27	その他開発	3128	R2.1.9	慎重工事
豊田市	飯盛城址	豊田市足助町飯盛39-8、46-1、46-13、一ノ谷14-1、15-1	愛知県豊田加茂建設事務所	R1.12.10	その他開発	3479	R2.2.12	工事立会
豊田市	稲荷下遺跡	豊田市花園町稲荷下31-1	豊田市花園土地区画整理事業 施行者豊田市	R1.12.19	土地区画整理	3428	R2.2.6	慎重工事
豊田市	伊保遺跡	豊田市東保見町大門81	豊田市事業管理者	R1.8.30	ガス等	2230	R1.10.8	工事立会
豊田市	伊保遺跡	豊田市東保見町大門地内	豊田市	R1.10.1	道路	2399	R1.10.28	工事立会
豊田市	上野下村城跡	豊田市上郷会下山59の一部、111の一部	愛知県	R1.6.5	その他開発	1778	R1.8.27	工事立会
豊田市	小田木町仲平遺跡	豊田市小田木町道バタ12番2ほか	豊田加茂農林水産事務所	R1.11.8	その他開発	2767	R1.11.26	工事立会
豊田市	亀首遺跡	豊田市亀首町柳ヶ坪4番地ほか	豊田市	R1.9.4	公園造成	2226	R1.10.8	慎重工事
豊田市	切戸遺跡	豊田市花沢町川通8	日本郵便株式会社	R1.11.27	その他開発	3130	R2.1.9	慎重工事
豊田市	クニワカタ遺跡	豊田市五反田町クニワカタ33番地付近	豊田市	R1.9.11	農業基盤整備	2312	R1.10.11	工事立会

市町村	遺跡の名称	所在地	通知者	通知日付	工事の目的	県文書番号		勧告事項
						31 教生	通知日付	
豊田市	郷上遺跡、天神前遺跡、上郷中塚状遺構、水入遺跡、小狭間遺跡、渡刈富士塚古墳、北田遺跡、西糴目古墳	豊田市渡刈町ほか地内	豊田市事業管理者	R1.12.16	ガス等	3438	R2.2.6	工事立会
豊田市	高月院	豊田市松平町寒ヶ入 40 付近	豊田市	R1.10.8	その他開発	2522	R1.11.11	工事立会
豊田市	挙母城（桜城）	豊田市元城町一丁目 43 番地先～西町三丁目 18 番地先	豊田加茂建設事務所	R1.8.1	道路	1798	R1.8.19	工事立会
豊田市	挙母城（七州城）	豊田市小坂本町 8 丁目 7 番地 1	豊田市教育委員会	H31.3.18	その他開発	31	H31.4.3	工事立会
豊田市	塩山遺跡	豊田市夏焼町シホヤマほか	豊田市	R1.9.11	農業基盤整備	2311	R1.10.11	工事立会
豊田市	竹ノ下遺跡	豊田市有間町竹ノ下 23-2、23-4、25-1	豊田市	R1.6.3	道路	1237	R1.7.9	慎重工事
豊田市	中金城跡	豊田市中金町地内	愛知県豊田加茂建設事務所	R1.8.30	その他開発	3478	R2.2.12	工事立会
豊田市	トウノ前遺跡	豊田市東大島町フカバ 5-1 先	豊田市	R1.9.18	道路	2398	R1.10.28	工事立会
豊田市	夏焼城跡	豊田市夏焼町青木洞 453 番 1	豊田市	R2.1.30	観光開発	3609	R2.2.18	慎重工事
豊田市	花本遺跡	豊田市花本町井前 137 付近	豊田市事業管理者	R1.9.2	ガス等	2114	R1.9.26	工事立会
豊田市	ハンノキバラ遺跡	豊田市中当町半ノ木原ほか	豊田市	R1.9.11	農業基盤整備	2310	R1.10.11	工事立会
豊田市	番場遺跡	豊田市下山田代町神畑 1-5 ほか	豊田市事業管理者	H31.3.17	ガス等	30	H31.4.3	工事立会
豊田市	東小笹遺跡	豊田市越戸町東小笹	豊田市	R1.9.20	道路	2400	R1.10.28	工事立会
豊田市	東本郷遺跡	豊田市神殿町西本郷 16 番、16 番 2、17 番、56 番 4、66 番、67 番	豊田市土地開発公社	R1.9.3	宅地造成	2113	R1.9.26	工事立会
豊田市	真弓山城跡	豊田市足助町須沢 39 番地 2	豊田市	H31.4.17	その他開発	786	R1.6.5	工事立会
豊田市	真弓山城跡	豊田市足助町須沢 39 番地 2	豊田市	R1.8.30	その他開発	2107	R1.9.26	慎重工事
豊田市	南貝津遺跡	豊田市小渡町南貝津 7-4	豊田市消防本部	R1.9.4	その他開発	2521	R1.11.11	工事立会
豊田市	宮平遺跡	豊田市足助町宮平 19 番地 2	豊田市	R1.5.16	その他建物	962	R1.6.24	工事立会
豊田市	向イ原遺跡	豊田市西中山町向イ原 49-56、263-1	豊田市事業管理者	R1.8.29	ガス等	2108	R1.9.26	工事立会
豊田市	明治用水旧頭首工	豊田市水源町 6、宝町 7	国土交通省中部地方整備局 豊橋河川事務所	R1.10.31	その他開発	2578	R1.11.14	工事立会
豊田市	門口遺跡	豊田市迫町戸尻 1 番 2 付近	豊田市	R1.8.30	道路	2109	R1.9.26	工事立会
豊田市	吉田遺跡	豊田市近岡町小原 1-1	日本郵便株式会社	R1.11.27	その他開発	3129	R2.1.9	慎重工事
みよし市	K-G-70 号 竪	みよし市三好丘緑三丁目 12 番 12、筋生町曙 224 番	独立行政法人水資源機構	R1.8.21	その他開発	2098	R1.9.26	工事立会
みよし市	K-G-70 号 竪	みよし市三好丘緑三丁目 12 番 12、13、筋生町曙 224	独立行政法人水資源機構	R1.10.25	その他開発	2491	R1.10.28	慎重工事
設楽町	石原遺跡	北設楽郡設楽町川向字石原	国土交通省中部地方整備局設楽ダム工事事務所	H31.4.22	ダム	390	R1.5.7	発掘調査
設楽町	上ヲロウ・下ヲロウ遺跡	北設楽郡設楽町川向字下ヲロウ	国土交通省中部地方整備局設楽ダム工事事務所	H31.4.22	ダム	389	R1.5.7	発掘調査
設楽町	西地・東地遺跡	北設楽郡設楽町大名倉字東地、西地地内	西日本電信電話株式会社 取締役名古屋支店	R2.2.5	ガス等	3595	R2.2.18	慎重工事
設楽町	万瀬遺跡	北設楽郡設楽町川向字マンゼ	国土交通省中部地方整備局設楽ダム工事事務所	H31.4.22	ダム	387	R1.5.7	発掘調査
設楽町	宮平遺跡	北設楽郡設楽町西納庫字宮平 23 番地	新城設楽農林水産事務所	R1.10.25	農業基盤整備	2650	R1.11.25	慎重工事
東栄町	大森第 1 号墳	北設楽郡東栄町大字本郷字大森 1	新城郵便局	R1.7.19	その他開発	1767	R1.8.26	慎重工事
豊橋市	柿木田遺跡、向イ遺跡	豊橋市嵩山町字北ノ間 14-4 外、字向イ 3-4 外	独立行政法人水資源機構 豊川用水総合事業部長	R1.10.25	その他開発	3481	R2.2.12	工事立会
豊橋市	草間城址、城山遺跡	豊橋市城山町 78、78-1	豊橋市	R1.5.14	その他建物	966	R1.6.24	工事立会
豊橋市	桜遺跡	豊橋市高師本郷町字竹ノ内 90 番地の 1	豊橋市	R1.11.26	学校	3120	R2.1.9	工事立会
豊橋市	下五井館跡	豊橋市下五井町字南屋敷 1	豊橋市	R1.11.25	その他開発	3117	R2.1.9	慎重工事

市町村	遺跡の名称	所在地	通知者	通知日付	工場の目的	県文書番号		勧告事項
						31 教生	通知日付	
豊橋市	高芦神明社遺跡	豊橋市高師本郷町字本郷地内	豊橋市	R1. 7. 9	その他開発	2500	R1. 11. 7	工事立会
豊橋市	高縄城址	豊橋市老津町字西高縄 78 番地	豊橋市	R1. 10. 3	学校	2499	R1. 11. 7	その他
豊橋市	多米東町遺跡、多米城址	豊橋市多米東町二丁目地内ほか	豊橋市	H31. 4. 25	ガス等	711	R1. 5. 31	工事立会
豊橋市	苗畑 12 号窯	豊橋市大岩町字大穴 1-238	豊橋市	H31. 4. 16	公園造成	712	R1. 5. 31	工事立会
豊橋市	中島遺跡、桜遺跡	豊橋市高師本郷町字太田	豊橋市	R1. 7. 9	その他開発	1529	R1. 7. 18	工事立会
豊橋市	西浦遺跡	豊橋市石巻町	豊橋市	R1. 6. 26	ガス等	1286	R1. 7. 16	工事立会
豊橋市	東田遺跡	豊橋市東田町 87 番地	豊橋市	R1. 12. 10	その他建物	3421	R2. 2. 6	慎重工事
豊橋市	普門寺旧境内	豊橋市雲谷町字ナベ山下 1-1 番地、7 番地	東三河農林水産事務所	H31. 4. 22	その他開発	604	R1. 5. 22	工事立会
豊橋市	吉田城址	豊橋市八町通五丁目 5 番地	豊橋市	R1. 11. 26	学校	3119	R2. 1. 9	工事立会
豊橋市	吉田城址、飽海遺跡	豊橋市今橋 15 番地	名古屋刑務所	R1. 6. 26	その他開発	1530	R1. 7. 18	工事立会
豊橋市	吉田城址、飽海遺跡	豊橋市今橋町 3 番地の 1	豊橋市	R1. 7. 23	その他開発	2110	R1. 9. 26	工事立会
豊橋市	吉田城址、飽海遺跡	豊橋市今橋町 3 番地の 1	豊橋市	R1. 11. 25	その他開発	3118	R2. 1. 9	工事立会
豊橋市	吉田城址、飽海遺跡	豊橋市今橋町 15	名古屋刑務所	R2. 1. 30	その他開発	3482	R2. 2. 12	工事立会
豊川市	北浦遺跡	豊川市中央通二丁目 55 番地	豊川市	R2. 1. 28	その他開発	3593	R2. 2. 18	工事立会
豊川市	下手大屋敷遺跡	豊川市東上町大屋敷 32-15 番地先～豊川市東上町大屋敷 21-11 番地先	豊川市	R1. 9. 12	道路	2224	R1. 10. 8	慎重工事
豊川市	竹本城跡	豊川市御津町広石地内	豊川市	R1. 10. 7	ガス等	2520	R1. 11. 11	工事立会
豊川市	堂ノ上遺跡、城の腰遺跡、城の腰城跡	豊川市萩町地内	豊川市	R1. 9. 2	ガス等	2105	R1. 9. 26	工事立会
豊川市	花の木古墳群、花の木遺跡	豊川市大木町地内	愛知県東三河建設事務所	R2. 1. 10	道路	3493	R2. 2. 10	発掘調査
豊川市	船山古墳	豊川市八幡町地内	豊川市	R1. 5. 10	土地区画整理	787	R1. 6. 5	発掘調査
豊川市	前通遺跡	豊川市上野二丁目外 1 町地内	豊川市	R1. 9. 2	ガス等	2106	R1. 9. 26	工事立会
豊川市	よろい堤	豊川市柑子町	豊川市	R1. 7. 19	ガス等	1915	R1. 9. 5	工事立会
蒲郡市	東郷古窯	蒲郡市五井町東郷 74-2	独立行政法人水資源機構	R1. 6. 21	その他開発	1199	R1. 7. 8	慎重工事
田原市	神ノ釜古窯	田原市六連町神ノ釜 46、47、50-1、52、255、256	田原市	R2. 2. 6	道路	3592	R2. 2. 13	工事立会
田原市	羽根貝塚	田原市福江町沢 25	豊橋南郵便局	R1. 8. 21	その他開発	1923	R1. 9. 5	慎重工事
田原市	万堂貝塚	田原市小中山町八幡上付近	西日本電信電話株式会社	R1. 10. 4	ガス等	2402	R1. 10. 28	慎重工事
田原市	宮前 B 遺跡	田原市南神戸町寺東 40 番地 2	田原市	R1. 8. 5	ガス等	1776	R1. 8. 27	慎重工事
田原市	六ツ田古墳群	田原市加治町大新子 14 番 5、15 番 1 地先	田原市	R1. 9. 10	ガス等	2229	R1. 10. 8	慎重工事

(5) 遺跡発見の届出・通知

①96 条による届出

該当なし

②97 条による通知

該当なし

(6)文化財の認定

①100条

市町村	発見者	発見・認定通知		遺跡(地区)名	物件名	数量
		31 教生	日付			
名古屋市	愛知県埋蔵文化財調査センター	1473	R1. 7. 31	名古屋城三の丸遺跡	縄文土器片、須恵器片、陶器片、かわらけ片、瓦片、銭、蹄鉄など	コンテナ1箱
名古屋市	愛知県教育委員会 名古屋市教育委員会	4283	R2. 3. 30	熱田神宮公園内・断夫山古墳隣接地	埴輪片、須恵器片、陶磁器片、古銭	コンテナ1箱
瀬戸市	愛知県埋蔵文化財調査センター	3572	R2. 2. 13	稻荷神社北窯跡	陶磁器、窯道具、ガラス瓶など	コンテナ10箱
江南市	愛知県埋蔵文化財調査センター	3665	R2. 2. 18	南山町遺跡	土器片、陶器片など	コンテナ1箱
大口町	愛知県埋蔵文化財調査センター	1472	R1. 7. 31	—	弥生土器片、土師器片など	コンテナ1箱
大口町	愛知県埋蔵文化財調査センター	1474	R1. 7. 31	—	陶器片	コンテナ1箱
大口町	愛知県埋蔵文化財調査センター	3664	R2. 2. 18	白木遺跡	土器片、陶器片など	コンテナ1箱
大口町	愛知県埋蔵文化財調査センター	4272	R2. 3. 30	—	土器片、土陶器片	コンテナ1箱
津島市	愛知県埋蔵文化財調査センター	4093	R2. 3. 23	—	土器片	1点
岡崎市	愛知県埋蔵文化財調査センター	4034	R2. 3. 17	—	土器片	コンテナ1箱
豊田市	愛知県埋蔵文化財調査センター	1956	R1. 9. 9	拳母城(桜城)跡	土器片、陶器片、瓦片、木杭	コンテナ1箱
東栄町	愛知県埋蔵文化財調査センター	2266	R1. 10. 8	引田遺跡	縄文土器片、弥生土器片、石器	コンテナ1箱
東栄町	愛知県埋蔵文化財調査センター	4092	R2. 3. 23	引田遺跡	縄文土器片、弥生土器片	コンテナ1箱
豊橋市	愛知県埋蔵文化財調査センター	2321	R1. 10. 11	野添遺跡	土器片、陶器片	コンテナ1箱
豊橋市	愛知県埋蔵文化財調査センター	2724	R1. 11. 26	吉田城跡・鮑海遺跡	陶器片など	コンテナ1箱
常滑市	愛知県埋蔵文化財調査センター	3573	R2. 2. 13	—	陶器片	コンテナ1箱
常滑市	愛知県埋蔵文化財調査センター	4033	R2. 3. 17	—	陶器片、窯壁片など	コンテナ1箱
常滑市	愛知県埋蔵文化財調査センター	4091	R2. 3. 23	—	陶器片、瓦片	コンテナ1箱

②102条

市町村	発見者	保管証 日付	遺跡(地区)名	物件名	数量	認定通知	
						31 教生	日付
一宮市	一宮市教育委員会	H31. 4. 9	福塚前遺跡/集落跡/弥生~古代	土師器、須恵器等	コンテナ12箱	762	R1. 6. 4
一宮市	一宮市教育委員会	R2. 3. 11	福塚前遺跡/集落跡/弥生~古墳時代	土師器・須恵器等	コンテナ2箱	4032	R2. 3. 17
瀬戸市	瀬戸市教育委員会	H31. 3. 19	内田町遺跡/遺物散布地/縄文~近世	縄文土器、石器、中世陶器(山茶碗・古瀬戸)等	コンテナ1箱	841	R1. 6. 13
瀬戸市	瀬戸市教育委員会	R1. 5. 17	今村城跡/城跡/中世	中近世陶磁器類	コンテナ2箱	842	R1. 6. 13
瀬戸市	瀬戸市教育委員会	R1. 6. 13	石田遺跡/遺物散布地/奈良~中世	近世陶器	コンテナ1箱	1250	R1. 7. 11
瀬戸市	瀬戸市教育委員会	R1. 6. 28	内田町遺跡/散布地/古代~近世	古代~近世陶磁器	コンテナ1箱	1475	R1. 7. 31
瀬戸市	瀬戸市教育委員会	R1. 7. 19	石田遺跡/散布地/中世~近世	中世~近世陶磁器	コンテナ1箱	1476	R1. 7. 31
瀬戸市	瀬戸市教育委員会	R1. 5. 23	若宮遺跡/集落跡/古墳~近世	中世陶器、土師器、須恵器等	コンテナ2箱	1860	R1. 9. 3
瀬戸市	瀬戸市教育委員会	R1. 10. 29	石田遺跡/集落跡/古墳時代	土師器、須恵器、灰釉陶器、山茶碗等	コンテナ1箱	2726	R1. 11. 26
瀬戸市	瀬戸市教育委員会	R1. 10. 23	若宮遺跡/散布地/古代~近世	土師器、須恵器、中近世陶磁器等	コンテナ20箱	2727	R1. 11. 26
瀬戸市	瀬戸市教育委員会	R2. 1. 28	経塚山西窯跡/窯業遺跡/中世~近世	近世・近現代陶器・窯道具	コンテナ1箱	3668	R2. 2. 18
瀬戸市	瀬戸市教育委員会	R2. 1. 28	経塚山西窯跡/窯業遺跡/中世~近世	近現代陶磁器・窯道具	コンテナ1箱	3669	R2. 2. 18
瀬戸市	瀬戸市教育委員会	R2. 1. 28	経塚山東窯跡/窯業遺跡/江戸時代~現代	近世・近現代陶器・窯道具	コンテナ1箱	3670	R2. 2. 18
瀬戸市	瀬戸市教育委員会	R2. 3. 13	神川町遺跡/散布地/古代~近世	中近世陶器	1袋	4273	R2. 3. 27
瀬戸市	瀬戸市教育委員会	R2. 3. 16	広久手C3窯跡/窯跡/古代	灰釉陶器	コンテナ8箱	4274	R2. 3. 27
春日井市	春日井市教育委員会	H31. 4. 1	桜佐上五反田遺跡/集落跡・散布地/古墳時代~中世	剥片、須恵器(壺甕類)	コンテナ1箱	834	R1. 6. 13
春日井市	春日井市教育委員会	H31. 4. 26	桜佐上五反田遺跡/集落跡・散布地/古墳時代~中世	土師器、須恵器(壺甕類)、山茶碗、施釉陶器(碗・皿)	コンテナ1箱	835	R1. 6. 13
春日井市	春日井市教育委員会	H31. 4. 2	桜佐下五反田遺跡/集落跡・散布地/古代~中世	縄文土器(深鉢)、石器、土師器(甕)、須恵器(蓋坏・甕)、山茶碗、施釉陶器	コンテナ111箱	833	R1. 6. 13

市町村	発見者	保管証 日付	遺跡（地区）名	物件名	数量	認定通知	
						31 教生	日付
春日井市	春日井市教育委員会	H31. 4. 2	桜佐下五反田遺跡／ 集落跡・散布地／古 代～中世	土師器（甕）、須恵器（蓋坏・ 甕）、山茶碗、焼締陶器 （甕）、施釉陶器	コンテナ 53 箱	1249	R1. 7. 11
春日井市	春日井市教育委員会	R1. 7. 9	神領海東遺跡／集落 遺跡／弥生時代～中 世	土師器（高坏）	コンテナ 1 箱	1477	R1. 7. 31
春日井市	春日井市教育委員会	R1. 9. 5	周知の埋蔵文化財包 蔵地外	須恵器（坏）、山茶碗 （碗）、施釉陶器	コンテナ 1 箱	3516	R2. 2. 13
春日井市	春日井市教育委員会	R1. 12. 4	熊野西田面遺跡／集 落跡・散布地／中世	弥生土器（甕・高坏）、須 恵器（坏類・壺甕類）、灰 釉陶器（碗）、山茶碗	コンテナ 3 箱	3529	R2. 2. 13
春日井市	春日井市教育委員会	R2. 1. 29	周知の埋蔵文化財包 蔵地外	山茶碗	コンテナ 1 箱	3753	R2. 2. 25
春日井市	春日井市教育委員会	R2. 1. 29	下市場遺跡／集落 跡・祭祀遺跡／中世	須恵器・山茶碗・焼締陶 器・青磁	コンテナ 4 箱	3859	R2. 3. 5
犬山市	犬山市教育委員会	R1. 9. 18	丸ノ内遺跡、丸ノ内 鍛冶遺跡	弥生土器、須恵器、土師 器、山茶碗、陶磁器、瓦、 石製品、鉄滓等	コンテナ 15 箱	2103	R1. 9. 27
江南市	株式会社アーキジオ 中日本支店	R2. 3. 2	二子山古墳／古墳時 代、岩塚浦遺跡・榛 原遺跡／散布地／古 墳時代	出土遺物	コンテナ 1 箱	3928	R2. 3. 6
小牧市	小牧市教育委員会	R1. 5. 24	小牧山城／城跡／中 世	土器、陶磁器片、石	コンテナ 2 箱	840	R1. 6. 13
小牧市	小牧市教育委員会	R1. 6. 26	松山遺跡／遺物散布 地／中世	陶磁器片	コンテナ 1 箱	1254	R1. 7. 11
小牧市	小牧市教育委員会	R1. 8. 5	上御園遺跡／集落 跡・城館跡／中世・ 近世	陶磁器片	コンテナ 1 箱	1862	R1. 9. 3
小牧市	小牧市教育委員会	R1. 9. 11	南外山遺跡／集落 跡・城館跡・その他 墓・遺物散布地／縄 文～近世	陶磁器片	コンテナ 1 箱	2102	R1. 9. 27
小牧市	小牧市教育委員会	R2. 1. 9	南外山遺跡／集落 跡・城館跡・その他 墓・遺物散布地／縄 文～近世	陶磁器片	コンテナ 1 箱	3533	R2. 2. 13
稲沢市	公益財団法人 愛知 県教育・スポーツ振 興財団	R1. 12. 27	一色城跡／城館跡／ 古墳～江戸時代	古墳～江戸時代の陶磁器、 木製品等	コンテナ 300 箱	4029	R2. 3. 17
稲沢市	公益財団法人 愛知 県教育・スポーツ振 興財団	R1. 11. 1	一色青海遺跡／集落 遺跡・旧河道・溝／ 弥生時代・平安～鎌 倉時代	土器、陶器、木製品等	コンテナ 60 箱	4167	R2. 3. 27
新城市	新城市教育委員会	R1. 5. 29	長篠戦役設楽原決戦 場隣接地／合戦場跡 ／戦国	火縄銃の弾	1 点	843	R1. 6. 13
岩倉市	岩倉市教育委員会	H31. 3. 8	周知の埋蔵文化財包 蔵地外	台付甕、須恵器、土師器等	コンテナ 2 箱	801	R1. 6. 5
豊明市	豊明市教育委員会	R1. 9. 11	姥子中世 1 号窯遺跡 ／窯業遺跡／中世	中世山茶碗	コンテナ 3 箱	2099	R1. 9. 27
豊明市	豊明市教育委員会	R1. 9. 11	柿ノ木塚遺跡他	中世山茶碗	コンテナ 1 箱	2101	R1. 9. 27
清須市	清須市教育委員会	R1. 6. 20	清洲城下町遺跡／城 館跡／中世・近世	戦国～織豊期の施釉陶器	コンテナ 12 箱	1251	R1. 7. 11
清須市	イビソク 名古屋支 店	R1. 12. 24	朝日遺跡／集落跡／ 縄文～中世	弥生土器、土師器、石器等	コンテナ 9 箱	3519	R2. 2. 13
清須市	イビソク 名古屋支 店	R1. 11. 15	朝日遺跡／集落跡／ 縄文～中世	弥生土器、石器、骨	コンテナ 30 箱	3520	R2. 2. 13
清須市	公益財団法人 愛知 県教育・スポーツ振 興財団	R1. 12. 17	朝日遺跡／集落跡／ 弥生時代	弥生土器	コンテナ 3 箱	3521	R2. 2. 13
大府市	大府市教育委員会	H31. 4. 24	井田 B 古窯／窯業遺 跡／中世	山茶碗	コンテナ 1 箱	764	R1. 6. 4
大府市	大府市教育委員会	R1. 8. 22	兒子廻間 B 遺跡	縄文土器	コンテナ 1 箱	1861	R1. 9. 3
大府市	大府市教育委員会	R1. 12. 11	高根山 C 古窯跡群／ 窯業遺跡／古代	灰釉陶器	コンテナ 1 箱	3531	R2. 2. 13
大府市	大府市教育委員会	R2. 2. 21	石丸遺跡／散布地／ 中世	山茶碗・土師器・近世陶器	コンテナ 1 箱	3866	R2. 3. 5
美浜町	美浜町教育委員会	H31. 3. 1	奥田石畑製塩遺跡／ 製塩遺跡／古代	土器	コンテナ 2 箱	845	R1. 6. 13
刈谷市	刈谷市教育委員会	R1. 12. 26	中手山貝塚／貝塚／ 縄文時代・古墳時代	縄文土器片 957 点、剥片・ 石器類 401 点、骨片 5 点、 炭化物 3 点	1366 点 コン テナ 1 箱	3532	R2. 2. 13

市町村	発見者	保管証 日付	遺跡（地区）名	物件名	数量	認定通知	
						31 教生	日付
安城市	安城市教育委員会	H31.3.5	寒池遺跡／集落跡／平安～鎌倉時代	寒池遺跡出土遺物	260点 コンテナ2箱	765	R1.6.4
安城市	安城市教育委員会	H31.3.5	姫小川城跡／城館跡／中世（室町）	姫小川城跡出土遺物	259点 コンテナ1箱	766	R1.6.4
安城市	安城市教育委員会	H31.4.2	寺領廃寺跡／集落・社寺跡／弥生・奈良～近世	寺領廃寺跡出土遺物	260点 コンテナ10箱	767	R1.6.4
安城市	安城市教育委員会	H31.4.25	東別所屋敷遺跡／遺物散布地／古代～江戸	東別所屋敷遺跡出土遺物	32点 コンテナ1箱	839	R1.6.13
安城市	安城市教育委員会	R1.6.25	坂戸・三本木遺跡／遺物散布地／弥生～中世	坂戸・三本木遺跡出土遺物	3500点 コンテナ10箱	1252	R1.7.11
安城市	安城市教育委員会	R1.6.27	寺領廃寺跡／集落跡・社寺跡・散布地／弥生・奈良・平安・中世・近世	寺領廃寺跡出土遺物	300点 コンテナ20箱	1253	R1.7.11
安城市	安城市教育委員会	R1.7.23	桜井城跡／城館跡／中世（室町）	桜井城跡出土遺物	500点 コンテナ6箱	1478	R1.7.31
安城市	安城市教育委員会	R1.8.29	寺領廃寺跡／社寺跡／弥生・奈良～近現代	寺領廃寺跡出土遺物	70点 コンテナ1箱	1957	R1.9.9
安城市	安城市教育委員会	R1.9.9	寺領廃寺跡／集落跡・社寺跡・散布地／弥生・奈良～近現代	寺領廃寺跡出土遺物	コンテナ1箱	2100	R1.9.27
安城市	安城市教育委員会	R1.10.4	桜井城跡／城館跡／中世（室町）	桜井城跡出土遺物	50点 コンテナ6箱	2322	R1.10.11
安城市	安城市教育委員会	R1.10.21	東別所屋敷遺跡／散布地／平安～中世（鎌倉）	東別所屋敷遺跡出土遺物	700点 コンテナ5箱	2728	R1.11.26
安城市	安城市教育委員会	R1.10.31	姫小川古墳／城館跡／中世（室町）	姫小川古墳出土遺物	100点 コンテナ2箱	2729	R1.11.26
安城市	安城市教育委員会	R1.11.25	本證寺境内／社寺跡／中世～近代	本證寺境内出土遺物	12点 コンテナ1箱	3518	R2.2.13
安城市	安城市教育委員会	R2.3.5	堀内貝塚遺跡／集落跡・貝塚／縄文～近代	山茶碗、甕等	コンテナ1箱	3951	R2.3.11
西尾市	西尾市教育委員会	H31.3.27	西尾城跡／城館跡／中世～近世	弥生土器、瓦等	コンテナ4箱	802	R1.6.5
西尾市	西尾市教育委員会	H31.3.12	八王子貝塚／貝塚／縄文～古代	縄文土器、石錘、土錘、須恵器、土師器	コンテナ1箱	803	R1.6.5
西尾市	西尾市教育委員会	R2.2.14	平古2号墳	須恵器、鉄製品等	コンテナ1箱	3754	R2.2.25
西尾市	西尾市教育委員会	R2.3.11	実相安国禪寺遺跡／社寺跡／中世～近世	磚、瓦、寛永通宝等	コンテナ5箱	4090	R2.3.23
みよし市	みよし市教育委員会	H31.4.4	小金下遺跡／集落跡／奈良～近世	山茶碗、近世陶器	コンテナ1箱	512	R1.5.15
みよし市	みよし市教育委員会	H31.4.4	黒笹G24号窯跡／窯業遺跡／中世	山茶碗	コンテナ1箱	513	R1.5.15
みよし市	みよし市教育委員会	H31.4.4	荒畑遺跡／集落跡／中世	施釉陶器、木製品など	コンテナ19箱	514	R1.5.15
みよし市	みよし市教育委員会	H31.4.4	黒笹G55号窯跡／窯業遺跡／中世	山茶碗	コンテナ2箱	515	R1.5.15
みよし市	みよし市教育委員会	H31.4.4	荒畑遺跡／集落跡／中世	須恵器、山茶碗	コンテナ1箱	516	R1.5.15
みよし市	みよし市教育委員会	H31.4.4	明知城跡／城館跡／中世	灰釉陶器、近世陶器	コンテナ1箱	517	R1.5.15
みよし市	みよし市教育委員会	H31.4.4	荒畑遺跡	施釉陶器	コンテナ1箱	518	R1.5.15
みよし市	みよし市教育委員会	H31.4.4	荒畑遺跡	須恵器	コンテナ1箱	2165	R1.10.2
みよし市	みよし市教育委員会	H31.4.4	K-121号窯跡	須恵器	コンテナ18箱	2166	R1.10.2
設楽町	公益財団法人 愛知県教育・スポーツ振興財団	R1.6.3	大空前遺跡／遺跡散布地／縄文・平安時代・中世	縄文土器、石器、江戸時代以降の陶磁器、土師器	コンテナ1箱	846	R1.6.13
設楽町	公益財団法人 愛知県教育・スポーツ振興財団	R1.9.26	上ヲロウ・下ヲロウ遺跡／集落跡／縄文時代・江戸時代	縄文時代の土器、石器、江戸時代の陶磁器類、土師器等	コンテナ15箱	2267	R1.10.8
設楽町	公益財団法人 愛知県教育・スポーツ振興財団	R1.12.5	石原遺跡／集落跡／縄文時代	縄文土器、石器等	コンテナ150箱	3530	R2.2.13
設楽町	公益財団法人 愛知県教育・スポーツ振興財団	R2.1.24	万瀬遺跡／縄文・中世・近世	縄文土器、石器、中近世陶器、木器など	コンテナ30箱	3671	R2.2.18

市町村	発見者	保管証 日付	遺跡（地区）名	物件名	数量	認定通知	
						31 教生	日付
新城市	愛知学院大学	R1. 10. 7	萩平遺跡／旧石器～縄文	縄文土器、石器、炭化物等	コンテナ 6 箱	3517	R2. 2. 13
豊川市	公益財団法人 愛知県教育・スポーツ振興財団	R1. 7. 18	花の木古墳群／古墳・集落跡／古墳時代・弥生時代	弥生土器、石器等	コンテナ 1 箱	1859	R1. 9. 3
豊川市	豊川市教育委員会	R2. 1. 27	三河国分寺跡／寺院跡／奈良～平安	奈良・平安時代の土器、瓦類	コンテナ 11 箱	3667	R2. 2. 18
豊川市	豊川市教育委員会	R2. 3. 6	船山第 1 号墳／古墳／古墳時代	古墳時代の埴輪、土器類	コンテナ 4 箱	4030	R2. 3. 17
豊川市	豊川市教育委員会	R2. 3. 6	菟足神社貝塚／貝塚・遺物散布地／縄文～奈良時代	縄文・弥生時代の土器類	コンテナ 10 箱	4031	R2. 3. 17
田原市	田原市教育委員会	H31. 4. 11	神ノ釜第 1～3 号窯／窯業遺跡／中世	山茶碗、小皿、甕、小壺等	コンテナ 27 箱、土囊 30 袋	763	R1. 6. 4
田原市	田原市教育委員会	R2. 2. 17	神ノ釜 1～3 号窯／窯業遺跡／中世	山茶碗、甕等	コンテナ 1 箱	3755	R2. 2. 25
日進市	公益財団法人 瀬戸市文化振興財団	R2. 3. 13	金萩遺跡・I-G-10 号窯跡関連／窯業遺跡／平安～鎌倉時代	山茶碗、小皿、焼台、須恵器等	コンテナ 3 箱	4088	R2. 3. 23

(7) 譲与

市町村	遺跡の名称	発見場所	発見日	出土文化財の名称	数量	譲与通知	
						31 教生	日付
稲沢市	尾張国分寺跡	稲沢市矢合町中権ノ木 544 番	H30. 12. 21	山茶碗、近世陶器	コンテナ 2 箱	2086	R1. 9. 27

愛知県文化財年報 15 2019 年度

2021 年 3 月 22 日

編集 愛知県民文化局文化部文化芸術課文化財室
〒460-8501 名古屋市中区三の丸三丁目 1 番 2 号
電話 (052)954-6782