

愛知県文化財年報 16

2020 年度

2022

愛知県

目 次

I	文化財保護の体制	
1	文化財室の組織	1
2	愛知県埋蔵文化財調査センターの組織	1
3	あいち朝日遺跡ミュージアムの組織	2
4	文化財保護行政等の知事部局への移管について	2
5	愛知県文化財保護審議会	3
6	愛知県文化財保護指導委員	4
II	指定文化財等の保護	
1	文化財の指定と解除	5
2	国登録文化財	8
3	補助事業	9
III	文化財室の事業概要	
1	普及・啓発事業	11
2	文化財防災対策・レスキュー事業	12
3	日本遺産	13
4	あいち山車まつり活性化事業	14
5	あいち朝日遺跡ミュージアムの整備	15
6	銃砲刀剣類の登録	16
7	文化財情報の管理・発信	17
8	研修・説明会等	17
IV	埋蔵文化財の保護	
1	埋蔵文化財保護行政の現状	19
2	文化芸術課文化財室が実施した埋蔵文化財調査	23
3	愛知県埋蔵文化財調査センター	25
V	資料	
1	国・県指定文化財の現状変更等	26
2	埋蔵文化財関係資料	32

例 言

- 1 本書は、愛知県民文化局文化部文化芸術課文化財室が、2020年度に実施した文化財保護事業についてまとめたものである。
- 2 市町村名、遺跡名、機関名及びデータ等については、原則として2021年3月31日現在の状況とした。
- 3 (公財)愛知県教育・スポーツ振興財団 愛知県埋蔵文化財センターが実施した埋蔵文化財発掘調査の詳細については、当センターが年報として報告しているので、参照されたい。

I 文化財保護の体制

1 文化財室の組織

愛知県民文化局文化芸術課文化財室は、室長、管理グループ5名及び保護・普及グループ8名（11月22日以降は6名）市町村等職員実務研修生1名を含む。）の合計14名（11月22日以降は12名）で構成されており、担当する業務は下図のとおりである。

< 組織図 >

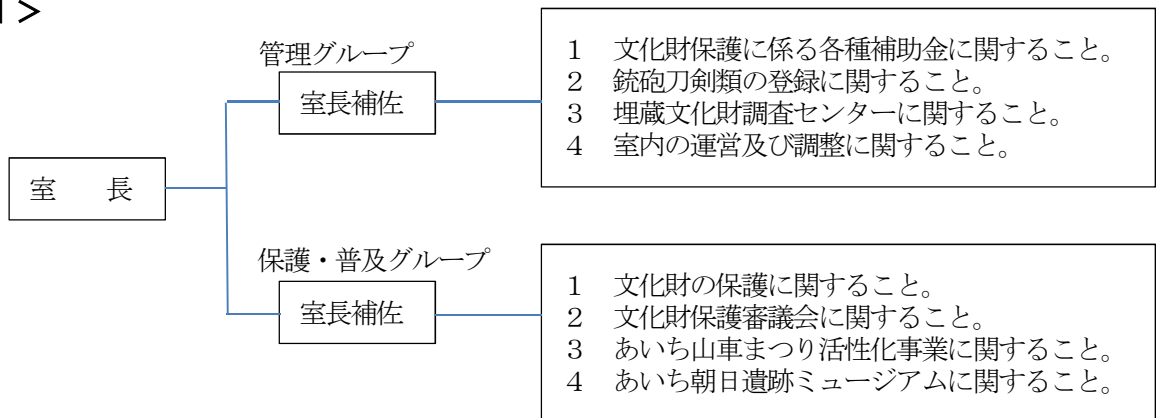

2 愛知県埋蔵文化財調査センターの組織

愛知県埋蔵文化財調査センター（以下「調査センター」という。）は、発掘調査による出土品を適切に収蔵、活用するとともに、埋蔵文化財の調査研究、普及啓発などを行う中心施設として設置された。

職員は、所長（あいち朝日遺跡ミュージアム館長を兼務）、総務調査課5名の合計6名で構成されている。

主な業務は、公共事業に係る予備調査及び発掘調査を実施するとともに、愛知県が公益財団法人愛知県教育・スポーツ振興財団愛知県埋蔵文化財センター（以下「埋蔵文化財センター」という。）に委託して実施する発掘調査事業に対する調整及び指導、出土品の収蔵・活用及び研究資料の収集・活用、市町村・関係団体への指導助言、埋蔵文化財センターが実施する県費補助事業に対する指導助言である。

< 組織図 >

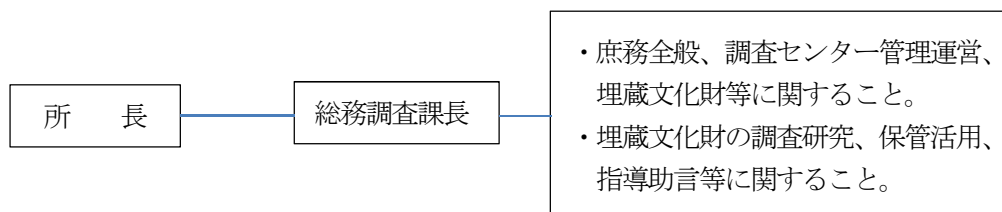

3 あいち朝日遺跡ミュージアムの組織

あいち朝日遺跡ミュージアム（以下「ミュージアム」という。）は、東海地方最大の弥生集落である「朝日遺跡」の発掘調査によってもたらされた出土資料を収蔵・保管し、朝日遺跡と弥生時代の調査研究、展示、教育普及等の事業を実施し、県民が歴史文化に関心を寄せる場を提供することを目的に設置された。

職員は、館長（愛知県埋蔵文化財調査センター所長を兼務）、学芸課3名の合計4名で構成し、ミュージアムの管理運営（朝日遺跡に係る専門的知見を必要とする業務を除く。）については、指定管理者である朝日遺跡ミュージアム共同事業体に委託している。

主な業務は、直営業務としては、2,028点の重要文化財の管理、朝日遺跡の継続的な調査研究、常設展の運営、企画展の企画、学校教育の歴史学習や学芸分野に係る連携事業に関する事で、指定管理業務としては、企画展やイベントの実施、広報等の誘客戦略、来館者サービス・観覧料徴収、警備・清掃等施設管理である。

< 組織図 >

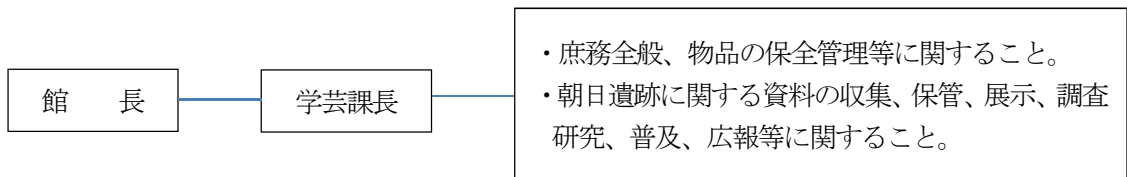

4 文化財保護行政等の知事部局への移管について

文化財の計画的な保存を進めるとともに、今後は、文化財を文化芸術の振興や景観・まちづくり等の推進に活用していくため、教育委員会が所管していた文化財保護業務を知事部局（県民文化局）へ移管し、2020（令和2）年4月1日から文化芸術課の課内室として「文化財室」を設置した。

また、県民文化局と教育委員会にまたがっている文化芸術の振興業務を2020（令和2）年4月1日から知事部局（県民文化局）へ一元化した。

これに伴い、教育委員会生涯学習課の課内室として設置していた「文化財保護室」は廃止した。

【組織の新旧比較】

改正前	改正後
<p>【知事部局】 県民文化局 └─ 文化部 └─ 文化芸術課 └─ トリエンナーレ推進室</p> <p>【教育委員会】 学習教育部 └─ 生涯学習課 └─ 文化財保護室</p>	<p>【知事部局】 県民文化局 └─ 文化部 └─ 文化芸術課 └─ トリエンナーレ推進室 └─ 文化財室</p> <p>【教育委員会】 学習教育部 └─ 生涯学習課</p>

5 愛知県文化財保護審議会

愛知県文化財保護審議会は、愛知県文化財保護条例の規定に基づき、文化財に関する重要事項について調査審議するため、1976年4月1日に設置され、20名の委員で構成されている。

愛知県文化財保護審議会 委員名簿（20・21年度任期）定員20名

（◎は部会長）

氏名	第Ⅰ部会	第Ⅱ部会	第Ⅲ部会	第Ⅳ部会	第Ⅴ部会	第Ⅵ部会	専門分野	就任年度	所属等
	美術工芸	建造物	考古・埋蔵文化財	記念物・文化的景観	無形・民俗文化財	文化財総合			
池邊このみ				○			都市緑地学(文化的景観)	2016	千葉大学大学院教授
伊藤 大輔	○						美術史学(絵画)	2014	名古屋大学大学院教授
恵美千鶴子	○						美術史学(書跡)	2016	東京国立博物館百五十年史 編纂室長
大塚 英二	○						古文書学(日本近世史)	2014	愛知県立大学教授
菊池 健策					◎		民俗学	2014	東京文化財研究所客員研究員
北田 克己	○						美術史学(絵画)	2018	愛知県立芸術大学教授
会長 久保 智康	◎				○		美術史学(金属工芸)	2012	叡山学院教授
熊田由美子	○					○	美術史学(彫刻)	2012	愛知県立芸術大学名誉教授
越川 次郎					○		民俗学	2014	中部大学准教授
是澤 紀子		○					文化財保存学(都市・建築)	2016	日本女子大学准教授
竹内 誠				◎			地質鉱物学	2018	名古屋大学大学院教授
新美 倫子			○	○			考古学	2020	名古屋大学博物館准教授
西岡 陽子					○		民俗学	2014	大阪芸術大学教授
西澤 泰彦		◎					建築史学	2014	名古屋大学大学院教授
服部亜由未				○		○	歴史地理学	2020	愛知県立大学准教授
藤澤 良祐			◎	○			歴史考古学	2012	愛知学院大学教授
副会長 溝口 正人		○					建築史学	2012	名古屋市立大学大学院教授
吉田 雅子	○				○		総合芸術学	2020	京都市立芸術大学教授
渡辺 勝敏				○			動物生態学・遺伝学	2014	京都大学大学院准教授
渡邊 幹男				○		◎	植物学	2014	愛知教育大学教授

6 愛知県文化財保護指導委員

市町村の文化財保護活動を支援し、文化財の保存管理状況の巡視を行い、文化財保護思想の啓発を図るために設置され、委員数は58名である。

地域別の内訳は、尾張地区13名、海部地区3名、知多地区7名、西三河地区18名、東三河地区10名、新城地区4名、設楽地区3名である。

愛知県文化財保護指導委員（2020年度）

	地域	氏名	担当市町村		地域	氏名	担当市町村
1	尾張	荒木 英夫	瀬戸市、尾張旭市、長久手市	30	西三河	松原 啓治	刈谷市
2		近藤 俊秀	東郷町、豊明市、日進市	31		松井 直樹	西尾市
3		前田 雅彦	清須市、北名古屋市、豊山町	32		天野 清	西尾市
4		高橋 敏明	春日井市	33		高須 健雄	西尾市
5		西川 菊次郎	小牧市、岩倉市	34		中崙 美代	豊田市
6		丸山 和成	江南市、大口町	35		黒柳 真	豊田市
7		高木 鑑逸	犬山市、扶桑町	36		山内 義計	豊田市
8		平松 良雄	一宮市	37		松井 武夫	豊田市
9		小川 一朗	一宮市	38		鈴木 昭彦	豊田市
10		近藤 修	一宮市	39		小木曾 紀雄	豊田市
11		櫻木 耕史	稲沢市	40		杉浦 茂	知立市
12		西垣 真章	稲沢市	41		岡本 洋子	みよし市
13		石原 美宗	稲沢市	42		東三河	後藤 清司
14	海部	加賀 昭一	津島市	43	星野 好久		豊橋市
15		宮地 正耕	あま市、大治町	44	原田 博口		豊橋市
16		石田 正義	愛西市、弥富市、蟹江町、飛島村	45	片山 洋		豊川市
17	知多	井手 満枝	半田市	46	天野 保幸		豊川市
18		磯村 司	常滑市	47	渡邊 鑑治		豊川市
19		村瀬 俊高	東海市	48	佐久間 和宏		蒲郡市
20		仲村 宏	知多市、阿久比町	49	中村 重藏		豊川市
21		飯田 隆裕	東浦町、大府市	50	渡邊 幸久		田原市
22		澤田 利久	美浜町、南知多町	51	林 哲志		田原市
23		石川 信行	武豊町	52	新城	矢頭 一起	新城市
24	西三河	山田 伸子	岡崎市	53		鳥居 孝	新城市
25		鶴田 知大	岡崎市	54		谷川 立樹	新城市
26		奥田 敏春	岡崎市	55		小椋 克好	新城市
27		伊藤 利和	碧南市、高浜市	56	設楽	加藤 博俊	設楽町
28		天野 暢保	安城市	57		伊藤 孝	東栄町
29		吉本 一三	幸田町	58		村松 茂芳	豊根村

Ⅱ 指定文化財等の保護

1 文化財の指定と解除

歴史上、芸術上、学術上価値の高い文化財を保護するために、国及び愛知県では審議会等で調査・審議し、文化財の指定を進めている。

令和2年度は、国・県指定等文化財について以下のとおりである。

<国指定文化財>

新規指定

種別	名称	員数、面積等	説明	指定等年月日	所有者等
彫刻	木造十一面観音坐像	1 軀	像高 78.6 c m。 榿材の一木造で、両足部まで共木で彫出し、内剝を施さない。肥満した体軀や張りの強い肉取り、鎬の立った衣文に平安前期彫刻の特色を示し、三日月形の伏し目や四角張った形態把握などより製作は9世紀後半ないし末と思われる。 近年知られた平安前期の特色をよく示す遺品であり、頂上仏面や左手首先、表面漆箔の過半が当初である保存状態の良好さも貴重である。	2020年9月30日	宗教法人賢林寺
建造物	八勝館 玄関棟、松の間棟、御幸の間棟、新座敷棟、菊の間棟、田舎家、正門、西門、中門、土地	9 棟	八勝館は、名古屋市街東方の丘陵地に所在する料亭である。明治時代中期に材木商柴田孫助の別荘として建設され、明治時代後期からは料理旅館を営業した。その後も建物を整備し、戦後は愛知国体への天皇行幸に備え、1950年に「御幸の間」が堀口捨己によって建設された。 起伏に富む疎林に建つ各棟は、明治期に遡る希少な数寄屋の別邸建築を基盤として発展したもので、良材を駆使して多様で優れた和風意匠を集成する。また戦後の堀口の設計部分は、直線的構成や色鮮やかな建具など、伝統意匠と現代建築の統合を目指した堀口の理念を体現して価値が高い。	2020年12月23日	株式会社八勝館

<県指定文化財>

新規指定

種別	名称	員数、面積等	説明	指定等年月日	所有者等
工 芸 品	黒漆厨子 千体 観音図貼付	1 基	<p>木造で、全体に黒漆を塗る、屋根の上面が平らな四注形の厨子である。同様の特色をもつ作品が春日大社・興福寺を始めとした奈良周辺の寺社に多く伝来することから「春日形厨子」と呼ばれる形式である。類例との比較検討により、鎌倉時代後期から末期を上限として、南北朝時代に入る 14 世紀前半頃までに製作されたと考定できる。</p> <p>厨子の内面には、絹本著色の千体観音図が貼り付けられる。三面を合計して 1056 体の観音立像を数えることができ、いわゆる千仏信仰にもとづく千体観音図であったことが知られる。特徴から、厨子本体と同じ鎌倉時代後期から南北朝時代前半頃に描かれたと推定される。</p> <p>本厨子は鎌倉時代後半以降の中世に盛行した春日形厨子の古作である上に、内面に絹本著色の千体観音図を貼り込んだ極めて希少な作例で、当該期の千体仏と観音の信仰の様相を知る上でも重要な意義をもつ。</p>	2020 年 8 月 7 日	愛知県
天然記念物	藤川の松並木	1 件	<p>「藤川の松並木」は慶長 9 年（1604 年）から幕府の事業として東海道が整備される過程で植えられた。道の両側に築かれた土塁に植えられた松は、夏の日差しを防ぎ、冬は防風林として東海道を行く旅人に街道の松並木として安らぎを与えていた。こうした歴史的経緯を踏まえ、1963 年（昭和 38 年）5 月 8 日に岡崎市指定天然記念物に指定され、1996 年（平成 8 年）には、東海道藤川宿が建設省（現国土交通省）の歴史国道に選定され、東海道の保存、良好な居住空間の創造を目指して「道」を軸とした整備・活動に取り組んできた。</p> <p>本松並木はその景観を維持し、旧東海道にあたる県道市場福岡線及び市道藤川北荒古 6 号線の約 1 km にわたって生育している。その生育数は、現在胸高直径 30cm 以上の松が 107 本ある。この松は、県道及び市道にわたって生育しているため、これまで愛知県と岡崎市が管理し、また、病気や災害といった原因で並木内の松が消失した際には、地元住民などを中心として補植作業が実施されてきた。</p>	2020 年 8 月 7 日	愛知県及 び岡崎市

種別	名称	員数、面積等	説明	指定等年月日	所有者等
絵画	柏庭宗松像	1幅	<p>犬山出身の禅僧、柏庭宗松の頂相である。曲糸に座り、濃茶の法衣に白茶色と草色を組み合わせた袈裟を肩から掛けた柏庭の姿を描いている。永正16年(1519)11月、柏庭83歳時の贊を伴っており、制作年が判明する点でも貴重である。</p> <p>描写対象により線を使い分け、さらに、布地の質感も描き分けている。顔も、細かく線描を使い分け、陰影表現を意識し、立体表現も丁寧にされており、全体として、眼光鋭い柏庭の意志的な相貌が再現されている。袈裟には金泥で三種の文様が施され、画面に華やかさを与えている。後世の補筆や描き起こしと思われるものも見られるが、本来の状態を復元的に推定できるという意味では、史料価値を大きく損なうことはない。</p> <p>本作品の制作の頃京都で活躍していた狩野元信とは異なる個性が見られ、無名ではあるが狩野派とは異なる優れた技量の画家が同時期に存在していたことを示しており、狩野派中心の絵画史を相対化する意義でも重要である。</p>	2021年1月29日	宗教法人徳授寺
彫刻	木造千手観音立像 附 木造不動明王立像、木造毘沙門天立像	1軀 附2軀	<p>猿投神社の北東約300mにある山中観音堂の本尊である千手観音立像で、同神社の神宮寺にあった仏像と伝えられる。</p> <p>カヤとみられる針葉樹材の一木造で、左右各19本の脇手をもつ千手観音立像である。脇手の大半は元禄2年(1689)に修理、新造されたものであり、もとは十一面観音像である可能性も指摘されていたが、2016、2017年度(平成28、29年度)の解体修理で、平安期に遡る脇手17本が確認されたため、当初から千手観音立像であったと考えられる。制作年代は平安時代、10世紀末頃と考えられる。</p> <p>脇侍の不動明王立像と毘沙門天立像はともにヒノキとみられる針葉樹材を前後に割矧ぎ制作したものであり、室町時代の作品であるが、鎌倉彫刻の余風を残す。</p> <p>県内に指定文化財として現存する8件の千手観音像(彫刻)のなかで、最古かつ最大級の像としても貴重である。</p>	2021年1月29日	宗教法人猿投神社

県内の国・県指定等文化財件数

(2021年3月31日現在)

種別 指定	有形文化財							無形 文化 財	民俗文化財		記念物			伝 建	合 計
	建造 物	絵画	彫刻	工芸 品	書跡	考古 資料	歴史 資料		有形	無形	史跡	名勝	天然 記念 物		
国指定	82	57	46	93	83	6	4	0	6	12	40	6	26	2	463
県指定	45	98	110	112	40	29	5	2	25	45	43	5	64		623

2 国登録文化財

新規登録文化財

有形文化財（建造物）

登録番号	名称、登録基準、所有者、建設年代、構造等、所在地	登録手続	
23-0542	「川原田家住宅主屋」、国土の歴史的景観、個人、昭和12年、木造2階建一部鉄筋コンクリート造地階付、瓦葺一部銅板葺、建築面積144㎡、名古屋市	原簿記載：2020. 4. 3 官報告示：2020. 4. 3 通 知：2020. 4. 3	
23-0543	「川原田家住宅表門及び塀」、国土の歴史的景観、個人、昭和13年、門：木造、瓦葺、間口2.1m 塀：木造、瓦葺、総延長26m、名古屋市		
23-0544	「川原田家住宅裏門及び塀」、国土の歴史的景観、個人、昭和13年、門：木造、瓦葺、間口1.7m 塀：木造、瓦葺、総延長15m、名古屋市		
23-0545	「川原田家住宅石垣」、国土の歴史的景観、個人、昭和13年頃、鉄筋コンクリート造、総延長33m、名古屋市		
23-0546	「富田家住宅木南舎」、国土の歴史的景観、個人、文政10年（1827）、木造2階建、瓦葺、建築面積204㎡岡崎市		
23-0547	「富田家住宅土蔵」、国土の歴史的景観、個人、明治9年、木造2階建一部平屋建、瓦葺、建築面積43㎡、岡崎市	原簿記載：2020. 8. 17 官報告示：2020. 8. 17 通 知：2020. 8. 17	
23-0548	「名古屋市公会堂」、造形の規範、名古屋市、昭和5年/昭和33年・昭和55年・平成31年改修、鉄筋コンクリート造地上4階地下1階建、建築面積2765㎡、名古屋市		
23-0549	「葛利毛織工業株式会社工場」、国土の歴史的景観、個人、昭和7年頃/昭和20年頃・昭和30年代増築、木造平屋建、瓦葺、建築面積563㎡、一宮市		
23-0550	「葛利毛織工業株式会社事務所」、国土の歴史的景観、個人、昭和7年頃、木造2階建、瓦葺、建築面積55㎡、一宮市		
23-0551	「葛利毛織工業株式会社主屋」、国土の歴史的景観、個人、昭和24年頃、木造2階建、瓦葺、建築面積186㎡、一宮市		
23-0552	「葛利毛織工業株式会社離れ」、国土の歴史的景観、個人、昭和7年/昭和25年頃・昭和50年頃増築、木造2階建、瓦葺、建築面積97㎡、一宮市		
23-0553	「葛利毛織工業株式会社男子寮」、国土の歴史的景観、個人、昭和27年頃/昭和32年頃増築、木造2階建、瓦葺、建築面積43㎡、一宮市		
23-0554	「葛利毛織工業株式会社旧浴場及び便所」、国土の歴史的景観、個人、昭和30年頃/昭和30年代増築、木造平屋建、瓦葺、建築面積34㎡、一宮市		
23-0555	「葛利毛織工業株式会社土蔵」、国土の歴史的景観、個人、江戸末期、土蔵造2階建、瓦葺、建築面積55㎡、一宮市		
23-0556	「葛利毛織工業株式会社原米倉庫」、国土の歴史的景観、個人、昭和23年頃、木造平屋建、瓦葺、建築面積56㎡、一宮市		
23-0557	「葛利毛織工業株式会社倉庫」、国土の歴史的景観、個人、昭和23年頃、木造平屋建、瓦葺、建築面積52㎡、一宮市		
23-0558	「徳雲寺本堂」、国土の歴史的景観、宗教法人徳雲寺、明治16年、木造平屋建、瓦葺、建築面積214㎡、西尾市		原簿記載：2021. 2. 4 官報告示：2021. 2. 4 通 知：2021. 2. 4
23-0559	「徳雲寺弁天堂」、国土の歴史的景観、宗教法人徳雲寺、大正7年、木造平屋建、瓦葺、建築面積6.3㎡、西尾市		
23-0560	「明神樋門」、再現することが容易でないもの、愛知県、明治34年、石造アーチ式2連樋門、通水部延長21m、大府市		
23-0561	「明神川逆水樋門」、再現することが容易でないもの、愛知県、大正5年、石造アーチ式樋門、通水部延長10m、大府市		

3 補助事業

国指定文化財の修理・防災等

(単位：千円)

補助事業者	事業内容	国庫対象 事業費	国庫補助金	県費補助金
名古屋鉄道株式会社	如庵及び旧正伝院書院 屋根葺替、部分修理	76,680	38,340	5,367
日本郵政株式会社	旧伊勢郵便局舎(宇治山田郵便局舎)半解体修理、屋根葺替、塗装修理、耐震対策	123,120	61,560	8,618
宗教法人 萬徳寺	万徳寺多宝塔ほか1棟 屋根葺替、相輪補修他	19,649	15,719	1,374
宗教法人 天恩寺	天恩寺仏殿 屋根葺替、部分修理	34,858	27,886	2,439
宗教法人 富吉建速神社・八剣社	本殿 屋根葺替、塗装修理、設計監理	38,955	31,164	2,726
宗教法人 豊橋ハリストス正教会	聖使徒福音者馬太聖堂 屋根葺替、塗装修理、部分修理、耐震対策、設計管理	8,514	6,811	595
宗教法人 甚目寺	甚目寺南大門、三重塔、東門 消防設備、警報設備、防犯設備	22,802	15,961	1,596
宗教法人 東照宮	東照宮本殿ほか6棟 防災施設整備	5,482	3,289	383
宗教法人 幡頭神社	幡頭神社本殿 防災施設整備	61,443	52,226	4,300
公益財団法人 徳川黎明会 徳川美術館	婚礼調度類(徳川光友夫人千代姫所用)保存修理	3,488	1,918	243
一般財団法人 J.フロン トリテイリング史料館	薄黄地紋入格子鱗文様肩裾厚板・茶地紋入格子文様厚板 保存修理	4,863	2,917	340
宗教法人 富賀寺	絹本著色三千仏名宝塔図保存修理	3,068	1,994	214
宗教法人 安楽寺	木造阿弥陀如来及び両脇侍坐像 防災施設整備	15,821	11,074	1,107
宗教法人 無量光院	木造阿弥陀如来及び両脇侍坐像 防災施設整備	12,466	8,726	872
宗教法人 西光寺	木造地藏菩薩立像 防災施設整備	2,687	2,149	187
宗教法人 大樹寺	絹本墨画淡彩如意輪観音図 保存修理	2,106	1,158	147

補助事業者	事業内容	国庫対象 事業費	国庫補助金	県費補助金
宗教法人 普門寺	木造釈迦如来坐像、木造阿弥陀如来坐像、木造四天王立像 保存修理	2,127	1,276	148
宗教法人 本光寺	島原藩主深溝松平家墓所本堂保存修理	67,358	33,679	4,714
練屋町（一般財団法人 犬山祭保存会）	犬山祭の車山行事 車山用具の修理・新調	8,920	4,460	802
尾張津島天王祭車楽舟行事 伝承保存委員会	尾張津島天王祭の車楽舟行事 山車用具の修理・新調	15,340	7,670	1,380
亀崎潮干祭保存会	亀崎潮干祭の山車行事 宮本車の楫棒 復元・新調、青龍車の大幕復元・新調	7,460	3,730	671
計		537,207	333,707	38,223

県指定文化財の修理・防災等

(単位：千円)

補助事業者	事業内容	補助対象 事業費	県費補助金
宗教法人建中寺	建中寺徳川家霊廟保存修理	20,970	9,786
公益財団法人後藤報恩会	旧渡辺家書院及び茶室保存修理	12,239	5,711
宗教法人龍源寺	黒門部分解体修理	6,071	2,832
一色大提灯保存会	一色大提灯六組付柱組一式保存修理	1,406	843
宗教法人龍源院	お葉付公孫樹環境整備	1,780	830
計		42,466	20,002

Ⅲ 文化財室の事業概要

1 普及・啓発事業

(1) 伝統文化出張講座

民俗芸能の保存・伝承においては、県民の理解と認識を深めることが不可欠であるとともに、後継者不足が喫緊の課題である。

後継者育成には、まず、子供たちが地域に伝わる民俗芸能の奥深さを理解し、郷土を愛する気持ちを高めることが求められる。このため、地域の民俗芸能保存団体と交流できる環境を整備し、鑑賞に留まらず、体験・練習及び発表という継続的な伝承活動を支援した。

【2020年度実施校・実施日等】

	実施校	民俗芸能等の名称（保存団体）	実施日	参加児童
1	豊田市立 追分小学校	足助の棒の手 (近岡棒の手保存会)	2020年10月19日(月) 2020年10月26日(月) 2020年11月14日(土)	全校 5クラス 31名
2	豊田市立 道慈小学校	小原歌舞伎 (小原歌舞伎保存会)	2020年11月27日(金) 2020年12月15日(火) 2021年1月29日(金)	3・4年生 2クラス 16名
3	半田市立 成岩小学校	銭太鼓踊り (成岩銭太鼓保存会)	2020年12月14日(月) 2020年12月16日(水) 2020年12月18日(金)	3年生 3クラス 16名

(2) 愛知県民俗芸能大会

指定・未指定を問わず愛知県内に伝承されている民俗芸能を公開し、その鑑賞を通して民俗芸能をはじめとした伝統文化に対する理解と認識を深め、無形民俗文化財等の保存・伝承を図ることを目的とし、実施した。

<あま市大会>

新型コロナウイルス感染拡大防止のため中止

(3) 天然記念物樹勢回復事業（名勝及び天然記念物「木曾川堤（サクラ）」）

ア 事業目的

国指定名勝及び天然記念物「木曾川堤（サクラ）」は1927（昭和2）年の指定から90年以上が経過し、枯死や伐採等による減少、老化や病虫害による衰弱等、指定当初の景観から大きく様変わりし、傷みが目立つようになった。このため、2008・2009年度の緊急調査の結果をもとに樹勢回復事業を実施して木曾川堤（サクラ）を再生すると共に、継続して保護・活用の推進を目指す。また、普及啓発事業を行い、県民の文化財愛護精神を養う。

イ 事業概要

【普及啓発事業】

一般の方を対象に、一宮市の国営木曾三川公園138タワーパークで、サクラ観察体験講座を計画した（2021年3月28日（日））。

2 文化財防災対策・レスキュー事業

(1) 目的

本県でも起こり得る大規模災害を想定し、指定・未指定を問わず保護すべき文化財の防災・救護体制を整える必要がある。文化財の所在地及び現況を悉皆調査によって把握し、「文化財レスキュー台帳」を整備する。

また、文化財防災ネットワークの構築を進め、平時から関係機関との連携を密にした防災危機管理を行い、貴重な文化財の保存・伝承を図る。

まずは、文化財レスキュー台帳の基礎データの収集のため、過去の調査の時点修正を中心とする本調査を実施する。

(2) 対象

県内の歴史的建造物「愛知県の近代和風建築 ー愛知県近代和風建築総合調査報告書ー」
(2007(平成19)年愛知県教育委員会)の2次調査物件673件のうちの470件

(3) 期間

2018年度から2023年度までの6か年

(4) 調査方法

- ア NPO法人あいちヘリテージ協議会会員の建築士が調査する。
- イ 該当市町村文化財保護主管課及び所有者宛てに調査協力の依頼通知を送付する。
- ウ 該当市町村文化財保護主管課を通じて、所有者と調査員で調査日程を調整する。
- エ 調査員は調査結果を調査票にまとめ、県へ提出する。

(5) 調査内容

- ア 目視による建物外観調査を基本とする。
- イ 建物の有無及び建物改変の有無
- ウ 建物活用の有無(無住・無活用等)
- エ 保護措置の有無(指定・登録等)
- オ 現状の環境(周囲の環境・接地道路状況等)
- カ 上記事項の確認のための写真撮影(デジタル写真)

3 日本遺産

(1) 概要

2015 年度から始まった事業であり、地域の歴史的の魅力や特色を通じて我が国の文化・伝統を語るストーリーを「日本遺産 (Japan Heritage)」として文化庁が認定するもの。

ストーリーを語る上で欠かせない魅力溢れる有形や無形の様々な文化財群を、地域が主体となって総合的に整備・活用し、国内だけでなく海外へも戦略的に発信していくことにより、地域の活性化を図ることを目的としている。

(2) ストーリーのタイプ

ア 地域型：単一の市町村内でストーリーが完結

イ シリアル型(ネットワーク型)：複数の市町村に跨がってストーリーが展開(複数の市町村にストーリーを構成する文化財が所在)

(3) 県内の申請状況

2020 年度は地域型で 2 件の申請があったが採択には至らず、名古屋市からの認定内容の一部変更申請が認められた。

申請者	タイトル	採択状況
岡崎市	天下泰平への軌跡 ～家康と三河武士が築いたまち～ 岡崎	×
豊田市	過去とミライが体験できる道「中馬街道」～中馬ビリティーと豊田モビリティー～	×
名古屋市	江戸時代の情緒に触れる絞りの産地 ～藍染が風にゆれる町 有松～ (認定内容の一部変更申請)	○

(4) 全国の認定数

年度	2015	2016	2017	2018	2019	2020	計
件数	18	19	17	13	16	21	104

(5) 日本遺産制度の見直し

文化庁は、日本遺産が 100 件に達したことから、「日本遺産フォローアップ委員会」での審議を踏まえ、以下のような制度の見直しを予定している。

- ① 各認定地域について、計画目標の達成、取組みの内容についての総括評価を行う。
- ② 各認定地域のうち、インバウンド需要を取り込む意欲、ポテンシャルの高い地域を「重点支援地域」として選定し、するとともに、重点的な支援を行い、先進モデルを構築する。
- ③ 計画目標の達成と取組みの内容についての評価が、いずれも「不可」となった地域については、認定自体を取り消す。
- ④ 新たに「日本遺産」として認定する候補となりえる地域について、「地域活性化準備計画」(3年間)に基づく磨き上げを支援するとともに、「認定地域」との入れ替えを行う。
- ⑤ 地域の磨き上げを促進するために、「重点支援地域」、「認定地域」及び「候補地域」の各段階に応じて、支援の内容を充実するとともに、地方自治体への財政支援を見直す。

4 あいち山車まつり活性化事業

(1) 事業目的

県内に所在する全ての山車まつりの連携により、

- ア 山車まつりの魅力を県内外へ広く発信するとともに、山車文化の気運の高揚に資する。
- イ 山車まつりの保存・継承及び振興を図る。
- ウ 地域全体の活性化や観光振興にも寄与する。

(2) 事業内容

ア 「総会・研修会」

- ・内容 総会 書面開催（2020年7月6日）
前年度事業報告及び収支決算、今年度事業計画（案）及び収支予算（案）等
- 研修会 中止：新型コロナウイルス感染症拡大防止のため

イ 「日本の祭シンポジウム」開催（2020年11月14日）

- ・場所 知立リリオ・コンサートホール（知立市）
- ・主催 あいち山車まつり日本一協議会、学校法人至学館コミュニケーション研究所
- ・内容 第1部 講演「観光とまちづくり」
講師 西村 幸夫（前イコモス（世界遺産登録審査機関）国内委員長、東京大学名誉教授）
- 第2部 パネルディスカッション「祭と観光」

ウ 山車文化情報発信事業・次世代育成事業

- ・映像作品の制作（約340カ所にDVDを配布）

区分	タイトル	保存団体
情報発信事業 (3団体)	乙川祭礼から愛知の山車文化にせまる	乙川祭礼保存会（半田市）
	犬山祭と愛知のからくり文化にせまる	一般社団法人犬山祭保存会 (犬山市)
	須成祭と車楽船が築く地域文化	須成鼓笛保存会（蟹江町）
次世代育成事業 (2団体)	西之口祭り 生活に根付く祭り文化	西寶車囃子保存会（常滑市）
	大浜中区祭礼 しきたりにとらわれず祭りを存続	大浜中区山車保存会（碧南市）

エ 保存・継承支援事業

- ・クラウドファンディング活用サポート事業
団体 津島石採祭車保存会南部車（津島市）：鉦の新調
- ・山車まつり支援アドバイザー相談事業

オ 広報事業

- ・ホームページ「あいちの山車まつり」の管理・運営

カ 文化庁地域文化財総合活用推進事業・文化庁観光拠点整備事業

- ・あいち山車文化魅力発見講座（全3講座）
- ・『あいち山車まつり図鑑』発行（2,500部）

キ あいち山車まつり緊急支援金

- ・76団体に26,300,000円交付

5 あいち朝日遺跡ミュージアムの整備

朝日遺跡の貴重な文化財を活用し、地域の活性化を推進するため、2015年度に策定した「史跡貝殻山貝塚保存管理計画」、「愛知県清洲貝殻山貝塚資料館拡充整備基本構想」に基づき、清洲貝殻山貝塚資料館の拡充整備事業を進めてきた。2020年11月22日に、「あいち朝日遺跡ミュージアム」としてオープンし、開館記念式典、開館記念展等の事業を実施した。

(1) 展示製作・工事

新施設の展示製作・工事請負契約を株式会社丹青社と締結して実施した（2020年度竣工）。

基本展示室・企画展示室・体験展示室等 約456㎡

(2) 史跡整備工事

新施設建築に合わせ、史跡貝殻山貝塚を有効に活用するために、史跡指定地及び隣接地の環境整備、遺構復元等に係る工事請負契約を名鉄環境造園株式会社と締結し、工事監理委託契約を株式会社地球号と締結して実施した（2020年度竣工）。

工事面積 約12,295㎡

(3) 史跡貝殻山貝塚交流館

旧清洲貝殻山貝塚資料館は史跡ガイダンス施設として改修した（2019年度竣工）。2020年度はガイダンス室の什器類の設置、展示工事等を実施し、11月22日にあいち朝日遺跡ミュージアムの別館「史跡貝殻山貝塚交流館」としてリニューアルオープンした。

施設延べ床面積 約480㎡

(4) 史跡整備検討委員会

史跡整備事業を適切にすすめるために、学識経験者、地元自治体関係者で構成する史跡貝殻山貝塚整備検討委員会を設置した。2020年度は書面審議を含む2回の検討委員会を開催した。

氏名	所属・職名
石黒 立人	(公財)愛知県教育・スポーツ振興財団 愛知県埋蔵文化財センター 専門委員
池本 正明	(公財)愛知県教育・スポーツ振興財団 愛知県埋蔵文化財センター副センター長
黒澤 浩	南山大学 人文学部 人類文化学科 教授
辻 清岳	清須市教育委員会 生涯学習課長
柴垣 勇夫	元愛知淑徳大学 人間情報学部 教授
丸山 宏	元名城大学 農学部 生物環境学科 教授

第1回検討会 2020年8月19日（水） 愛知県自治センター研修室

第2回検討会 2021年3月30日（火） 新型コロナウイルス感染症拡大により書面審議

(5) 開館記念式典・イベント

ミュージアムのオープンを記念して、清須市等の近隣地域の方々や有識者、マスコミ関係者等を招待し、開館記念式典を実施するとともに、朝日遺跡の歴史的価値・魅力を発信するイベントを開催した。

開催日時

2020年11月22日（日）9:50～17:00（式典含む）、11月23日（月・祝）9:30～17:00

内容

式典、ステージイベント、カラフル勾玉づくり・火起こし・なぞときクイズラリー等のワークショップ

(6) 組織及び指定管理

あいち朝日遺跡ミュージアムの運営は、県職員(学芸員)が朝日遺跡等に係る専門的知見を必要とする業務を担当し、それ以外については、指定管理者が行うこととしている。

指定管理者 朝日遺跡ミュージアム共同事業体(代表者:株式会社西三河エリアワン、構成員:昭和建物管理株式会社)

指定期間 2020年11月22日～2025年3月31日

なお、県職員は館長(県埋蔵文化財調査センター所長を兼務)を含め4名(1名は県民文化局文化芸術課文化財室兼務)、指定管理者職員は総括責任者を含め3名が配置されている。



オープンチラシ



テープカット



ミュージアム外観

6 銃砲刀剣類の登録

銃砲刀剣類所持等取締法の定めるところにより、美術品もしくは骨董品として価値のある火縄式銃砲等の古式銃砲、または美術品として価値のある刀剣類を審査のうえ登録する。

(1) 銃砲刀剣類登録審査会

ア 開催期日 *新型コロナウイルス感染症の感染拡大の影響で、5月審査会を中止し、7月に2回実施
7月9日 県自治センター 7月28日 県自治センター 9月10日 県自治センター
11月12日 県自治センター 1月14日 県自治センター 2月18日 県東三河総合庁舎
3月11日 県自治センター

イ 登録審査委員

加藤 博司 青山 篤志 坂入 眞之 林 利一 福井 款彦 松本 慎一

(2) 登録等の件数

ア 新規登録 刀剣類 309件 銃砲類 19件 登録件数累計 77,955件
(刀剣類のうち製作承認7件)
イ 登録証再交付 刀剣類 51件 銃砲類 2件

7 文化財情報の管理・発信

(1) 文化財ナビ愛知

県内に所在する国・県指定および国登録文化財を解説付きの図録型式でインターネット上に公開し、文化財の普及・啓発に努めている。

☆文化財ナビ愛知

<https://www.pref.aichi.jp/kyoiku/bunka/bunkazainavi/index.html>

トップページからは、「文化財の所在地で探す（地図または市町村名）」「文化財の指定等の区分で探す（国指定・県指定・国登録など）」「文化財の種別で探す（建造物・工芸・歴史資料・天然記念物など）」のいずれかの方法で文化財の一覧表を開き、そこから各詳細解説ページにアクセスすることができる。

(2) 愛知県文化財マップ

埋蔵文化財・記念物の周知と保護に資することを目的とし、「愛知県文化財マップ」を公開している。愛知県文化財マップは、愛知県統合型地理情報システム（マップあいち）上で公開される地理情報のひとつで、県内の埋蔵文化財及び国・県指定の記念物（史跡・名勝・天然記念物）の位置情報と名称等の属性情報を検索・表示することができる。

☆愛知県文化財マップ（埋蔵文化財・記念物）

<https://maps.pref.aichi.jp/>

8 研修・説明会等

(1) 市町村文化財保護行政担当者会議

ア 趣 旨 市町村において、文化財保護行政に携わる者を対象に、職務遂行に必要な基礎的事項及び実務の課題に関する会議を行い、もって文化財保護行政の向上に役立てる。

イ 実施日 新型コロナウイルス感染症緊急事態宣言期間中のため中止
(4月30日資料配布)

ウ 対 象 各市町村の文化財保護行政担当者

エ 内 容

- ・文化財室事務概要等
- ・有形・無形・民俗文化財の保護と諸手続
- ・記念物の保護と諸手続
- ・埋蔵文化財の保護と諸手続
- ・あいち山車まつり活性化事業
- ・日本遺産
- ・文化財防災レスキュー事業
- ・文化財保存事業費補助金申請等に係る諸手続
- ・愛知県埋蔵文化財調査センターと関連諸事業
- ・愛知県文化財保護条例の改正等

(2) 愛知県文化財保護指導委員会会議

ア 趣 旨 国・県指定文化財の保存管理状況を巡回し、市町村の文化財愛護活動を支援し愛護思想の普及啓発に携わる者を対象として、文化財保護の基礎・基本に関する会議を行い、もって職務遂行に役立てる。

イ 実施日 新型コロナウイルス感染症緊急事態宣言期間中のため中止
(4月30日資料配布)

ウ 対 象 愛知県文化財保護指導委員

エ 内 容 ・愛知県文化財保護指導委員の業務について
・2019年度巡視活動報告のまとめ及び巡視活動報告と対応の流れ
・文化財保護関連事業について
・改正文化財保護法関連について

(3) 記念物・埋蔵文化財の取扱いに関する説明会

ア 趣 旨 記念物・埋蔵文化財の保護と開発事業との調整を円滑にすすめるため開催している。公共事業と記念物・埋蔵文化財の保護についての近年の考え方、実際に事業を行うにあたっての記念物・埋蔵文化財の取扱い、埋蔵文化財包蔵地を発掘調査する場合の調整方法とその実施について説明を行う。

イ 実施日 新型コロナウイルス感染症緊急事態宣言期間中のため中止（例年5月）

ウ 対 象 国・県及び公団公社などの開発部局担当者

エ 内 容 ・公共事業と記念物・埋蔵文化財
・事業計画と記念物の取扱い
・事業計画と埋蔵文化財包蔵地の取扱い
・事業計画と発掘調査

(4) 文化財建造物担当者課題研修会

ア 趣 旨 建造物の登録制度の理解促進及び担当者間の情報共有を行う。

イ 実施日 新型コロナウイルス感染症緊急事態宣言期間中のため中止（例年11月）

ウ 対 象 市町村の文化財建造物担当者

(5) 令和3年度埋蔵文化財発掘調査事業者説明会

ア 趣 旨 次年度に、公共事業に伴う埋蔵文化財発掘調査を計画している国・県及び公団公社などの開発部局担当者に対し、法的手続や契約事務等について説明し、事業の円滑化を図る。

イ 実施日 2020年11月30日（月）

ウ 対 象 2021年度に埋蔵文化財発掘調査を計画している国・県及び公団公社などの開発部局担当者

エ 会 場 県庁本庁舎第一会議室

オ 内 容 ・公共事業と埋蔵文化財調査について
・2021年度埋蔵文化財発掘事業計画について
「発掘調査に伴う諸手続について」
「埋蔵文化財の発掘調査について」
「令和3年度事業計画について」
「委託契約の事務処理について」

IV 埋蔵文化財の保護

1 埋蔵文化財保護行政の現状

(1) 埋蔵文化財の周知と遺跡の保護

2020年度に新規記載の遺跡が5件、登録抹消の遺跡が1件あり愛知県の遺跡総数は12,492件となった。

表(1) 県内の埋蔵文化財包蔵地数(愛知県遺跡地図を改訂した年度との比較)

年度/種別	貝塚	集落跡	散布地	古墳	窯業遺跡	社寺跡	城館跡	その他	総数
1971年度	183	39	1,115	1,443	559	50	279	0	3,668
1991年度	182	161	2,467	1,509	1,413	116	451	189	6,488
1998年度	206	213	2,638	1,545	1,831	97	552	312	7,394
2017年度	249	449	3,451	3,081	3,385	134	1,093	622	12,464
2018年度	249	452	3,454	3,083	3,387	134	1,093	623	12,475
2019年度	249	457	3,459	3,083	3,389	134	1,094	623	12,488
2020年度	249	459	3,458	3,084	3,389	134	1,094	625	12,492

(2) 開発事業との調整と発掘調査等の実施

2020年度の文化財保護法にもとづく届出・通知は2,018件で2019年度より6件増となっている。このうち、文化財保護法第93条に基づく届出が最も多く、例年通り、個人住宅の新築を目的とする届出が最も多い。

表(2) -1 発掘等届出・通知件数の推移

年度	土木工事等の届出・通知						計
	93条	94条	96条	97条	92条	99条	
2006年度	685	231	4	1	27	173	1,121
2007年度	724	271	1	0	23	211	1,230
2008年度	780	209	1	1	23	189	1,203
2009年度	699	216	1	0	40	151	1,107
2010年度	742	151	0	0	19	149	1,061
2011年度	784	196	0	4	41	172	1,177
2012年度	832	184	1	0	24	157	1,198
2013年度	1,050	238	0	0	25	223	1,536
2014年度	1,462	221	1	0	25	297	2,006
2015年度	1,130	256	0	0	28	171	1,585
2016年度	1,285	285	0	0	10	234	1,814
2017年度	1,544	272	0	0	17	195	2,028
2018年度	1,546	317	0	0	19	237	2,119
2019年度	1,466	323	0	0	26	197	2,012
2020年度	1,379	376	1	0	20	242	2,018

表 (2) -2 発掘等届出・通知の件数

		道路	鉄道	空港	河川	港湾	ダム	学校	住宅	個人住宅	工場	店舗	住宅兼	その他建物	宅地造成	土地区画整理	公園造成	ゴルフ場	観光開発	ガス等	農業基盤	農業関係	土砂採取	その他開発	自然崩壊	遺跡地図作製等	保存目的	学術	遺跡整備	計	
工事の届等	93条	現状保存	0	0	0	0	0	0	0	0	0	0	0	0	0	0	0	0	0	0	0	0	0	0	0	0	0	0	0	0	
		発掘調査	2	0	0	0	0	0	0	5	15	0	0	0	5	3	2	0	0	0	1	0	0	0	1	0	0	0	0	0	34
		工事立会	1	0	0	0	0	0	1	41	427	3	1	0	53	23	1	0	0	0	37	1	0	0	68	0	0	0	0	0	657
		慎重工事	0	0	0	0	0	0	0	21	351	1	0	0	32	21	1	0	0	0	104	0	0	0	153	0	0	0	0	0	684
		その他注意	0	0	0	0	0	0	0	1	3	0	0	0	0	0	0	0	0	0	0	0	0	0	0	0	0	0	0	0	4
		その他未指示	0	0	0	0	0	0	0	0	0	0	0	0	0	0	0	0	0	0	0	0	0	0	0	0	0	0	0	0	0
		計	3	0	0	0	0	0	1	68	796	4	1	0	90	47	4	0	0	0	142	1	0	0	222	0	0	0	0	0	1379
	94条	現状保存	0	0	0	0	0	0	0	0	0	0	0	0	0	0	0	0	0	0	0	0	0	0	0	0	0	0	0	0	
		発掘調査	7	0	0	2	0	2	1	0	0	0	0	2	1	0	0	0	0	1	0	0	0	1	0	0	0	0	0	17	
		工事立会	22	0	0	3	0	0	13	2	0	0	0	0	19	0	2	5	0	1	98	2	0	0	27	0	0	0	0	194	
		慎重工事	28	0	0	1	0	0	8	1	0	0	0	0	5	0	0	2	0	0	103	1	2	0	12	0	0	0	0	163	
		その他注意	0	0	0	0	0	0	0	0	0	0	0	0	0	0	0	0	0	1	0	0	0	1	0	0	0	0	0	2	
		その他未指示	0	0	0	0	0	0	0	0	0	0	0	0	0	0	0	0	0	0	0	0	0	0	0	0	0	0	0	0	
計	57	0	0	6	0	2	22	3	0	0	0	0	26	1	2	7	0	1	203	3	2	0	41	0	0	0	0	0	376		
合計	36	60	0	0	6	0	2	23	71	796	4	1	0	116	48	6	7	0	1	345	4	2	0	263	0	0	0	0	1755		
発見の届等	96条	現状保存	0	0	0	0	0	0	0	0	0	0	0	0	0	0	0	0	0	0	0	0	0	0	0	0	0	0	0	0	
		発掘調査	0	0	0	0	0	0	0	0	0	0	0	0	0	0	0	0	0	0	0	0	0	0	0	0	0	0	0	0	
		工事立会	0	0	0	0	0	0	0	0	0	0	0	1	0	0	0	0	0	0	0	0	0	0	0	0	0	0	0	1	
		慎重工事	0	0	0	0	0	0	0	0	0	0	0	0	0	0	0	0	0	0	0	0	0	0	0	0	0	0	0	0	
		計	0	0	0	0	0	0	0	0	0	0	0	1	0	0	0	0	0	0	0	0	0	0	0	0	0	0	0	1	
	97条	現状保存	0	0	0	0	0	0	0	0	0	0	0	0	0	0	0	0	0	0	0	0	0	0	0	0	0	0	0	0	
		発掘調査	0	0	0	0	0	0	0	0	0	0	0	0	0	0	0	0	0	0	0	0	0	0	0	0	0	0	0	0	
		工事立会	0	0	0	0	0	0	0	0	0	0	0	0	0	0	0	0	0	0	0	0	0	0	0	0	0	0	0	0	
		慎重工事	0	0	0	0	0	0	0	0	0	0	0	0	0	0	0	0	0	0	0	0	0	0	0	0	0	0	0	0	
		計	0	0	0	0	0	0	0	0	0	0	0	0	0	0	0	0	0	0	0	0	0	0	0	0	0	0	0	0	
合計	0	0	0	0	0	0	0	0	0	0	0	0	0	0	0	0	0	0	0	0	0	0	0	0	0	0	0	1			
発掘の届等	92条	試掘・確認調査	0	0	0	0	0	0	1	0	0	0	0	0	0	0	0	0	0	0	1	0	0	0	0	0	0	0	1	3	
		本発掘調査	4	0	0	1	0	5	0	1	0	0	0	3	1	0	0	0	0	0	1	0	0	0	0	0	0	1	0	17	
		計	4	0	0	1	0	5	0	2	0	0	0	3	1	0	0	0	0	0	2	0	0	0	0	0	0	1	1	20	
	99条	試掘・確認調査	4	1	0	0	0	0	1	10	75	4	0	0	27	12	8	4	0	0	6	0	3	1	21	0	0	0	7	3	187
		本発掘調査	4	0	0	0	0	0	1	5	18	0	0	0	4	10	1	0	0	0	0	1	0	9	0	0	0	1	1	55	
		計	8	1	0	0	0	0	2	15	93	4	0	0	27	16	18	5	0	0	6	0	4	1	30	0	0	0	8	4	242
合計	12	1	0	1	0	5	2	17	93	4	0	0	30	17	18	5	0	0	6	2	4	1	30	0	0	0	9	5	262		

(3) 発掘調査の費用

2020年度の開発事業に伴う発掘調査費用の総額は、2019年度より約4億7千万円減額し、約6億5千万円である。開発事業にともなう試掘、確認調査は増額しているが、本発掘調査、保存目的の内容確認調査、遺跡整備に伴う事前調査について、昨年度より減額している。また、2020年度は、県内14市町が国庫補助制度により発掘調査等を実施している。

表(3)-1 発掘調査の費用負担 (括弧内は2019年度)

開発事業に伴う緊急発掘調査 (単位：千円)				保存目的の範囲内容確認調査 (単位：千円)			
		試掘・確認調査	本発掘調査	合計	国庫補助事業	それ以外	合計
公共事業者	都道府県	0	395,580	395,580	28,716	38,464	67,180
	文化財保護部局 (県)	9,889	0	9,889	(12,680)	(250)	(12,930)
	市町村	2,456	280,877	283,333	遺跡整備に伴う事前調査 (単位：千円)		
	文化財保護部局 (市町村)	1,223,854	2,045,867	3,269,721	国庫補助事業	それ以外	合計
	地方自治体公社公団	0	346,029	346,029	30,003	99,566	129,569
	省庁	0	578,202	578,202	(306,019)	(33,035)	(339,054)
	文化庁	1,186,122	11,259	1,197,381	(単位：千円)		
	中日本高速・都市機構他	0	0	0	発掘調査費用合計		
	J R・鉄建機構	0	0	0	6,475,992		
民間事業者	大企業	100	7,462	7,562	(1,766,428)		
	中小企業	100	76,917	77,017			
	零細事業者	0	0	0			
	組合	0	97,336	97,336			
	個人事業	0	17,193	17,193			
	個人住宅	0	0	0			
	その他	0	0	0			
計		2,422,521	3,856,722	6,279,243			
		(66,548)	(1,347,896)	(1,414,444)			

表(3)-2 発掘調査への国庫補助 (交付申請額)

(単位：千円)				
市町村名	対象事業	対象事業費	補助率	国庫補助
名古屋市	市内遺跡	23,954	50%	11,977
豊橋市	市内遺跡	12,652	50%	6,326
岡崎市	市内遺跡	7,402	50%	3,701
一宮市	市内遺跡	3,544	50%	1,772
瀬戸市	市内遺跡	4,138	50%	2,069
春日井市	市内遺跡	3,702	50%	1,851
豊川市	市内遺跡	5,562	50%	2,781
豊田市	市内遺跡	2,960	50%	1,480
安城市	市内遺跡	4,442	50%	2,221
西尾市	市内遺跡	5,034	50%	2,517
稲沢市	市内遺跡	3,702	50%	1,851
田原町	市内遺跡	2,000	50%	1,000
みよし市	市内遺跡	3,044	50%	1,522
幸田町	町内遺跡	3,436	50%	1,718
合計		85,572		42,786

(4) 埋蔵文化財担当専門職員

2020年度において県内54市町村のうち、正規の埋蔵文化財担当専門職員が配置されている市町村は33におよび、市町村の職員総数は102名で、愛知県及び（公財）埋蔵文化財センター職員を合わせると129名の職員が県内に配置されている。このうち、約14%の18名が有期職員である。

職員の配置をみると、本庁へ配置された正規職員は62名で、埋蔵文化財センター、博物館等の関係機関の職員は正規職員と有期職員を合わせて67名となっている。

表(4) 県内の埋蔵文化財専門職員数

(2020年5月現在)

地方公共団体	埋蔵文化財専門職員数				地方公共団体	埋蔵文化財専門職員数			
	本庁		関係機関			本庁		関係機関	
	正規	有期	正規	有期		正規	有期	正規	有期
愛知県	2	0	17	8	豊明市	0	0	0	0
名古屋市	8	2	3	1	日進市	0	0	0	0
豊橋市	0	0	4	3	田原市	0	0	1	0
岡崎市	3	1	0	1	愛西市	0	0	1	0
一宮市	0	0	2	0	清須市	2	0	0	0
瀬戸市	2	0	3	0	北名古屋市	2	0	0	0
半田市	0	0	3	0	弥富市	0	0	0	0
春日井市	4	0	0	0	みよし市	0	0	2	1
豊川市	4	0	1	0	あま市	2	0	0	0
津島市	0	0	0	0	長久手市	0	0	0	0
碧南市	0	0	0	0	東郷町	0	0	0	0
刈谷市	0	0	2	1	豊山町	0	0	0	0
豊田市	6	0	0	0	大口町	0	0	1	0
安城市	0	0	5	3	扶桑町	0	0	0	0
西尾市	3	0	0	0	大治町	0	0	0	0
蒲郡市	0	0	1	0	蟹江町	0	0	0	0
犬山市	2	0	0	0	飛島村	0	0	0	0
常滑市	0	0	1	0	阿久比町	0	0	0	0
江南市	0	0	0	0	東浦町	1	0	0	0
小牧市	4	1	0	0	南知多町	0	0	0	0
稲沢市	1	1	0	0	美浜町	1	0	0	0
新城市	1	0	1	0	武豊町	0	0	0	0
東海市	3	0	0	0	幸田町	1	0	0	0
大府市	0	0	0	0	設楽町	0	0	0	0
知多市	0	0	1	0	東栄町	0	0	0	0
知立市	1	0	0	0	豊根村	0	0	0	0
尾張旭市	0	0	0	0	計	56	6	49	18
高浜市	2	0	0	0		62		67	
岩倉市	1	1	0	0					

2 文化芸術課文化財室が実施した埋蔵文化財調査

(1) 公益財団法人愛知県教育・スポーツ振興財団愛知県埋蔵文化財センター実施の発掘調査

令和2年度には、文化芸術課文化財室を通して委託を受けた埋蔵文化財センターが13遺跡（調査面積：27,014㎡）で発掘調査を実施した。また、調査の終了した4遺跡について整理・報告が行われ、2遺跡について報告書の印刷、刊行が行われた。

調査成果の詳細については愛知県埋蔵文化財センターが編集・発行した『令和2年度愛知県埋蔵文化財センター年報』を参照されたい。

発掘調査

事業主体		事業名	遺跡名	面積 (㎡)	調査期間
国土交通省 中部地方整備局	設楽ダム工事 事務所	設楽ダム	下延坂遺跡	3,130	2020年6月～11月
			胡桃窪遺跡	2,825	2020年5月～10月
			上ヲロウ・下ヲロウ遺跡	10,525	2020年6月～2021年1月
			添沢遺跡	1,769	2020年6月～11月
			マサノ沢遺跡	100	2020年6月
建設局	道路建設課	給父稻沢線道路改良工事	一色城跡	1,350	2020年11月～2021年2月
		一般国道151号（一宮バイパス）	花の木古墳群・花の木遺跡	5,510	2020年5月～2021年3月
			一般国道155号道路改良工事	南山町遺跡	1,040
	河川課	中小河川改良事業（鹿乗川）	亀塚遺跡	567	2020年6月～8月
			中狭間遺跡	96	2020年6月
			姫下遺跡	12	2020年6月
県民文化局	文化芸術課	史跡断夫山古墳調査事業	断夫山古墳	90	2020年11月～2021年1月

整理・報告・報告書印刷・刊行

	調査委託者	調査の理由	遺跡名	面積 (㎡)	調査年度	
整理・報告	国土交通省中部地方 整備局	設楽ダム工事 事務所	設楽ダム	大栗遺跡	5,550	2015・2016年度
				笹平遺跡	6,930	2015年度
				マサノ沢遺跡	2,050	2017年度
				上ヲロウ・下ヲロウ遺跡	10,525	2020年度
				下延坂遺跡	3,130	2020年度
				胡桃窪遺跡	2,825	2020年度
				添沢遺跡	1,769	2020年度
				マサノ沢遺跡	100	2020年度

整理・報告	建設局	河川課	総合治水対策特定河川事業	清洲城下町遺跡	4,400	2000・2001・2017年度
		下水道課	新川西部流域下水道事業	朝日遺跡	21	2019年度
報告書印刷・刊行	建設局	河川課・下水道課	総合治水対策特定河川事業／新川西部流域下水道事業	第148集 清洲城下町遺跡X／朝日遺跡X	—	—

(2) 史跡断夫山古墳保存活用計画策定のための発掘調査

愛知県が管理する国指定史跡「断夫山古墳（1987年指定）」は、県下最大の前方後円墳で学術上重要な遺跡である。しかし、これまで発掘調査が行われたことがないため、正確な範囲・形状など古墳の基本的な情報が明らかでなく、保存・活用の明確な方針も策定されていない。

また、名古屋市は、市が継続的に進めている志段味古墳群の調査研究、活用をさらに発展させ、市内における古墳時代の展開を解き明かしていくため、志段味古墳群と密接に関わる断夫山古墳の特徴を明らかにして必要な成果・情報を獲得し、活用することを必要としている。

このため、断夫山古墳の考古学的・歴史学的情報を得てその特長を明らかにして、今後の保存・活用の方針を定めた史跡の「保存活用計画」を作成するため、名古屋市と共同で発掘調査を行う。

【2020年度調査概要】

- ・ 調査面積：約90㎡
- ・ 調査内容：2019年度の試掘調査成果を受け、その続きを調査することにより断夫山古墳の周濠の外側斜面および底面の一部を検出することができた。なお、上面では近世（19世紀前半）の廃棄土坑や、昭和17年までこの場所にあった観聴寺敷地に関連する石垣等が確認された。

・ 調査結果

【遺構】

古墳周濠（古墳時代）、土抗・溝（江戸時代）、礎石・石垣（近代）

【遺物】

円筒埴輪、土師器（古墳時代）、灰釉陶器（平安時代）、山茶碗（中世）、陶磁器等（近世）



3 愛知県埋蔵文化財調査センター

(1) 埋蔵文化財調査センターの役割

愛知県埋蔵文化財調査センター（以下、調査センター）は発掘調査による出土品を適切に収蔵・活用するとともに、埋蔵文化財の調査研究・普及啓発などを行う県の施設で、弥富市に所在する。鉄筋コンクリート3階建の施設内には、資料収蔵や調査研究のための空間の他、収蔵資料を展示するスペース（資料管理閲覧室・ロビー）も設けて県民に公開している。また、図書室には発掘調査報告書・郷土史関係を中心に約10万8千冊の図書を収蔵しており、一般研究者等の閲覧希望にも対応している。

(2) 事業概要

ア 発掘調査の調整・指導

文化芸術課文化財室が公益財団法人愛知県教育・スポーツ振興財団愛知県埋蔵文化財センター（以下、埋文センター）に委託して実施する発掘調査関係事業に関わる調整及び指導を行っている。令和2年度に実施したのは、発掘調査が13遺跡（調査面積合計27,014㎡）、整理・報告書作成が6遺跡であった。

主な業務として、調査事業に関わる関係開発部局と県文化財室・埋文センターとの調整・協議、埋文センターの実施事業に対する工程会議の開催や現場における発掘調査の指導などを実施した。

イ 出土資料の保管・活用

調査センターや埋文センターが実施した発掘調査の出土資料を保管し、その活用を図っている。

・出土資料の保管状況

保管資料の合計はコンテナに換算して約38,000箱に及び、調査センターの他、旧知多高等学校に保管・管理している。

・出土資料の貸出・閲覧希望等

令和2年度には、瀬戸市埋蔵文化財センターをはじめ県内外の博物館から56件の依頼があり、10,864点の資料についての貸出及び写真撮影・掲載許可を行った。また、愛知県陶磁美術館はじめ4ヶ所の博物館等に計55点の資料を長期貸出している。

・出土資料の譲与

調査センターが保管している出土資料については、遺跡が所在する市町村からの要望を受けて、関係資料を一括して譲与している。2001年度からこれまでに豊田市、稲沢市、豊橋市、西尾市、田原市、一宮市、安城市、新城市、大口町へ117遺跡、あわせて9,824箱の譲与を行った。

・来館者への対応

個人・グループなどの一般見学者、および市町村史編纂、学術論文・修士論文・卒業論文作成等のための資料調査・図書閲覧などの調査研究目的でのセンター利用者は、令和2年度は437名であった。

ウ 市町村・関係団体への指導・助言

県及び市町村の埋蔵文化財担当職員を対象として、「第33回埋蔵文化財調査研究会」を計画したが、新型コロナウイルス感染症拡大のため誌上発表とし、県内で実施された発掘調査の事例発表（10遺跡）を掲載し、県内全市町村に配布した。

エ 試掘調査・確認調査の実施

令和2年度においては、試掘調査は21件、確認調査は8件実施した。

オ 工事立会の実施

令和2年度においては、30件の工事立会を実施した。

カ 遺跡の分布調査の実施

西知多道路建設事業（常滑市）、矢作川河川改修事業（西尾市、安城市、岡崎市）に伴い、事業区間内で実施した。

V 資料

1 国・県指定文化財の現状変更等

(1) 国指定有形・無形・民俗文化財

① 現状変更等

該当なし

② 修理届 ※名古屋市内は名古屋市で対応

名称	所有者 (管理者)	修理内容	届出日	修理期間	県文書番号	
旧内田家住宅	南知多町	新納屋西面漆喰剥落箇所、及び亀裂箇所の修復	R2. 4. 14	R2. 8. 1 ～ R2. 8. 10	R2. 4. 28	2 文芸第 191
旧西郷従道住宅	公益財団法人 明治村	1 階主屋西面の窓まぐさ、管柱、胴差の補強	R2. 9. 15	R2. 12 ～R3. 3	R2. 9. 15	2 文芸第 1936
名古屋市庁舎	名古屋市	共用部分及び窓の修理	R2. 9. 15	R2. 11 ～R3. 3	—	—
観音寺多宝塔	宗教法人 観音寺	屋根葺き替え	R2. 10. 2	R2. 11. 2 ～R3. 5. 31	—	—
名古屋城西北隅櫓	名古屋市	東面一階軒の茅負の漆喰と瓦の修理	R2. 12. 7	R3. 2 ～R3. 3	—	—
名古屋市庁舎	名古屋市	3 階副市長応接室床カーペット貼替え	R2. 12. 25	R3. 1 ～R3. 2	—	—

③ き損届 ※名古屋市内は名古屋市で対応

名称	所有者	き損内容	き損日	届出日	県文書番号	
東照宮	宗教法人 東照宮	拝殿の擬宝珠柱下部の落下	R2. 6. 15	R2. 6. 17	R2. 6. 23	2 文芸第 964
八幡宮本殿	宗教法人 八幡宮	檜皮葺屋根の損傷	R2. 6. 16	R2. 6. 19	R2. 6. 23	2 文芸第 965
旧額田郡公会堂	岡崎市	窓の外部格子の一部落下	R2. 7. 6	R2. 7. 7	R2. 7. 13	2 文芸第 1198
愛知県庁舎	愛知県	5 階講堂天窗ガラスのひび割れ	R3. 2. 15	R3. 2. 18	—	—

(2) 県指定有形・無形・民俗文化財

①現状変更

名称	所有者	変更内容	届出日	受理日	県文書番号	
旧渡辺家書院及び茶室	公益財団法人 後藤報恩会 昭和美術館	避雷設備として、書院大棟に銅帯、大屋根から書院北東外部に銅線、建物北東周辺部に接地極を新設	R2. 5. 17	R2. 5. 26	R2. 5. 26	2 文芸第 635
伊藤家住宅	名古屋市	細工蔵と西蔵の倒壊防止、蔵4棟に自動火災報知機設置	R3. 3. 4	R3. 3. 18	R3. 3. 18	2 文芸第 3688
犬山祭の山車	一般社団法人 犬山祭保存会	中本町・下本町車山の展示用幕の懸装。名栗町車山の展示用電飾・幕の使用	R2. 4. 13	R2. 4. 21	R2. 4. 21	2 文芸第 186
一色の大提灯六組 付柱組み一式	一色大提灯保 存会	柱組の木材及び滑車の一部に金属製補強材を取付	R2. 5. 7	R2. 6. 4	R2. 6. 4	2 文芸第 711
万足平の猪垣	万足平を考 える会	猪垣維持のため定期的に修復	R2. 7. 9	R2. 7. 27	R2. 7. 27	2 文芸第 1288

②修理届

名称	所有者 (管理者)	修理内容	届出日	修理期間	県文書番号	
暮雨巷	株式会社 三菱 UFJ 銀行	柿葺き屋根の葺替え	R3. 1. 22	R3. 2. 2 ～ R3. 2. 12	R3. 2. 1	2 文芸第 3210

③き損届

名称	所有者	き損内容	き損日	届出日	県文書番号	
旧糟谷縫右衛門住宅	西尾市	長屋門の漆喰塗りの崩落	R2. 7. 28	R2. 7. 31	R1. 8. 27	2 文芸第 1789
熊野神社射小屋並びに 南山矢取塚	宗教法人 熊野神社	南山の北面及び南面の棧の剥離	H2. 8. 22	R2. 11. 25	R2. 11. 30	2 文芸第 2592
暮雨巷	株式会社 三菱 UFJ 銀行	柿葺き屋根の一部陥没	R2. 10. 6	R3. 1. 15	R3. 1. 18	2 文芸第 3059

(3) 国指定記念物

①現状変更

市町村	種別	名称	条文	現状変更内容	申請者名	申請 年月日	市町村 年月日	県文書番号		文化庁	
								2 文芸 第 797 号	副申年月日	文書番号	許可(同意) 年月日
一宮市	特天	オオサンショウウオ	168	生息状況調査	木曾川上流河川事務所 長	R2. 5. 19	R2. 6. 2	797 号	R2. 6. 11	2 受文庁第 4 号の 502	R2. 7. 17
	天	イタセンバラ									

市町村	種別	名称	条文	現状変更内容	申請者名	申請年月日	市町村年月日	県文書番号		文化庁	
								2文芸第	副申年月日	文書番号	許可(同意)年月日
一宮市	天	ネコギギ	168	生息状況調査	木曾川上流河川事務所長	R2. 5. 19	R2. 6. 2	797号	R2. 6. 11	2受文庁第4号の502	R2. 7. 17
一宮市	天	イタセンバラ	168	捕獲及び飼育等	中部地方環境事務所長	R3. 1. 29	R3. 2. 17	3430号	R3. 2. 24	2文庁第2164号	R3. 3. 10
稲沢市						R3. 2. 8					
碧南市	天	イタセンバラ					R3. 2. 4				
犬山市	名	木曾川	125	防災設備改修	名古屋鉄道株式会社取締役社長	R2. 4. 2	R2. 4. 10	130号	R2. 4. 14	2受文庁第4号の98	R2. 5. 22
			125	治山施設補修	愛知県知事	R2. 4. 2	R2. 4. 10	131号	R2. 4. 14	2受文庁第4号の99	R2. 5. 22
			125	橋梁塗装	名古屋鉄道株式会社西部土木管理区長野中和法	R2. 10. 5	R2. 10. 12	2174号	R2. 10. 16	2文庁第1217号	R2. 11. 20
			168	水利施設監視機器等設置	東海農政局木曾川水系土地改良調査管理事務所長	R2. 10. 20	R2. 10. 21	2233号	R2. 10. 21	2文庁第1384号	R2. 11. 19
			168	河川監視機器等設置	国土交通省中部地方整備局木曾川上流河川事務所長	R2. 10. 15	R2. 10. 19	2224号	R2. 10. 21	2文庁第1385号	R2. 11. 19
			125	進入路設置	犬山市長山田拓郎	R2. 12. 9	R2. 12. 10	2727号	R2. 12. 14	2文庁第1570号	R3. 1. 15
			125	駐車場再整備	名古屋鉄道株式会社取締役社長安藤隆司	R3. 2. 8	R3. 2. 10	3331号	R3. 2. 15	2文庁第1913号	R3. 3. 19
	125	庭園内植栽整備	名古屋鉄道株式会社取締役社長安藤隆司	R3. 3. 3	R3. 3. 5	3657号	R3. 3. 15	3文庁第25号	R3. 4. 16		
	史名	大山城跡木曾川	125	建築物改修等	公益財団法人大山城白帝文庫理事長成瀬淳子	R2. 5. 27	R2. 6. 1	696号	R2. 6. 8	2受文庁第4号の501	R2. 7. 17
			125	樹木伐採	犬山市長山田拓郎	R2. 12. 9	R2. 12. 9	2714号	R2. 12. 10	2文庁第1570号	R3. 1. 15
史	東之宮古墳	125	建築物修繕	宗教法人東之宮社代表役員	R2. 6. 16	R2. 6. 16	894号	R2. 6. 16	2受文庁第4号の556	R2. 7. 17	
小牧市	史	小牧山	125	法面補修	小牧市長山下史守朗	R2. 4. 7	R2. 4. 15	185号	R2. 4. 30	2受文庁第4号の238	R2. 6. 19
			125	発掘調査	小牧市教育委員会教育長中川宣芳	R2. 5. 18	R2. 5. 20	597号	R2. 5. 26	2受文庁第4号の391	R2. 6. 19
			125	作業道敷設	小牧市長山下史守朗	R2. 5. 6	R2. 5. 29	798号	R2. 6. 15	2受文庁第4号の503	R2. 7. 17
			125	建築物撤去及び新築	小牧市長山下史守朗	R2. 6. 10	R2. 6. 12	873号	R2. 6. 15	2受文庁第4号の505	R2. 7. 17
稲沢市	史	尾張国分寺跡	125	発掘調査	稲沢市長加藤錠司郎	R2. 6. 26	R2. 6. 26	1023号	R2. 7. 1	2文庁第838号	R2. 8. 18
南知多町	天	羽豆神社の社叢	125	樹木伐採	羽豆神社代表役員間瀬研司	R2. 10. 13	R2. 10. 13	2176号	R2. 10. 16	2文庁第1217号	R2. 11. 20
			125	工作物設置	羽豆神社代表役員間瀬研司	R2. 10. 13	R2. 10. 13	2177号	R2. 10. 16	2文庁第1217号	R2. 11. 20
安城市	史	本證寺境内	125	築地堀撤去	安城市教育委員会教育長杉山春記	R2. 5. 11	R2. 5. 11	339号	R2. 5. 14	2受文庁第4号の274	R2. 6. 19
			125	発掘調査	安城市教育委員会教育長杉山春記	R2. 6. 24	R2. 6. 24	989号	R2. 6. 25	2受文庁第4号の665	R2. 7. 17
	史	姫小川古墳	125	発掘調査	安城市教育委員会教育長杉山春記	R2. 9. 25	R2. 9. 28	1935号	R2. 9. 28	2文庁第1217号	R2. 11. 20
幸田町	史	島原藩主深溝松平家墓所	125	発掘調査	幸田町長成瀬教	R2. 9. 4	R2. 9. 4	1775号	R2. 9. 11	2文庁第1129号	R2. 10. 16
豊田市	史	松平氏遺跡	125	手摺り設置	宗教法人高月院代表役員	R2. 6. 9	R2. 6. 9	852号	R2. 6. 15	2受文庁第4号の504	R2. 7. 17
	名	旧龍性院庭園	125	樹木伐採	豊田市長太田稔彦	R2. 12. 10	R2. 12. 10	2873号	R2. 12. 14	2文庁第1570号	R3. 1. 15
設楽町	天	ネコギギ	168	生態調査及び放流実験	設楽ダム工事事務所長	R2. 3. 31	R2. 3. 31	184号	R2. 4. 30	2受文庁第4号の239	R2. 6. 19
新城市						R2. 4. 10					
設楽町	天	ネコギギ	168	移動及び飼育展示	国土交通省中部地方整備局設楽ダム工事事務所長	R2. 5. 20	R2. 5. 20	695号	R2. 6. 3	2受文庁第4号の500	R2. 7. 17
新城市						R2. 5. 25					
豊川市						R2. 5. 28					
設楽町	特天	カモシカ	125	捕獲	設楽町長横山光明	R2. 10. 27	R2. 10. 27	2277号	R2. 10. 29	2文庁第1217号	R2. 11. 20
東栄町						R2. 10. 22	R2. 10. 23				
新城市	天	ネコギギ	168	生息調査	国土交通省中部地方整備局豊橋河川事務所長	R2. 4. 13	R2. 4. 15	132号	R2. 4. 17	2受文庁第4号の100	R2. 5. 22
	名・天	風来寺山	125	周知板設置	新城市長	R2. 5. 15	R2. 5. 18	550号	R2. 5. 25	2受文庁第4号の393	R2. 6. 19
豊橋市	史	馬越長火塚古墳群	125	発掘調査	豊橋市教育委員会教育長	R2. 10. 15	R2. 10. 15	2058号	R2. 10. 6	2文庁第1217号	R2. 11. 20
豊川市	史	三河国分寺跡	125	発掘調査	豊川市長	R2. 5. 19	R2. 5. 19	551号	R2. 5. 25	2受文庁第4号の390	R2. 6. 19
	天	御油のマツ並木	125	樹勢回復	豊川市長竹本幸夫	R2. 9. 8	R2. 9. 8	1822号	R2. 9. 14	2文庁第1129号	R2. 10. 16

②滅失・き損届

市町村	種別	名称	条文	内容	届出者名	届出年月日	市町村年月日	愛知県	
								文書番号	年月日
名古屋市	特天	カモシカ	118	滅失届(1頭)	名古屋市教育委員会教育長	R2.4.21			
一宮市	名・天	木曾川堤(サクラ)	118	き損届	一宮市教育委員会教育長	R2.12.1	R2.12.1	2文芸第2627号	R2.12.3
瀬戸市	特天	カモシカ	118	滅失届(1頭)	瀬戸市教育委員会教育長	R3.1.5	R3.1.5	2文芸第3005号	R3.1.13
			118	滅失届(2頭)	瀬戸市教育委員会教育長	R2.4.21	R2.4.21	2文芸第254号	R2.5.7
			118	滅失届(1頭)	瀬戸市教育委員会教育長	R2.9.30	R2.9.30	2文芸第2027号	R2.10.6
	特天	オオサンショウウオ	118	滅失届(1頭)	瀬戸市教育委員会教育長	R2.8.13	R2.8.13	2文芸第1529号	R2.8.18
小牧市	史	大山廃寺跡	118	き損届	小牧市長	R2.7.30	R2.7.30	2文芸第1385号	R2.8.4
	史	小牧山	118	き損届	小牧市長	R2.7.29	R2.7.30	2文芸第1386号	R2.8.4
岡崎市	特天	カモシカ	118	滅失届(1頭)	岡崎市教育委員会教育長	R2.4.9	R2.4.9	2文芸第99号	R2.4.10
			118	滅失届(1頭)	岡崎市教育委員会教育長	R2.9.2	R2.9.2	2文芸第1738号	R2.9.4
			118	滅失届(1頭)	岡崎市教育委員会教育長	R3.1.22	R3.1.22	2文芸第3199号	R3.2.1
安城市	史	本證寺境内	118	き損届	安城市長神谷学	R2.7.22	R2.7.22	2文芸第1334号	R2.7.30
豊田市	特天	カモシカ	118	滅失届(1頭)	豊田市長	R2.4.13	R2.4.13	2文芸第157号	R2.4.15
			118	滅失届(1頭)	豊田市長	R2.4.14	R2.4.14	2文芸第178号	R2.4.21
			118	滅失届(2頭)	豊田市長	R2.4.16	R2.4.16	2文芸第196号	R2.4.23
	特天	カモシカ	118	滅失届(1頭)	豊田市長	R2.4.22	R2.4.22	2文芸第222号	R2.4.27
			118	滅失届(1頭)	豊田市長	R2.5.7	R2.5.7	2文芸第320号	R2.5.11
			118	滅失届(2頭)	豊田市長	R2.5.13	R2.5.13	2文芸第414号	R2.5.18
			118	滅失届(1頭)	豊田市長	R2.6.2	R2.6.2	2文芸第709号	R2.6.4
			118	滅失届(1頭)	豊田市長	R2.6.10	R2.6.10	2文芸第853号	R2.6.15
			118	滅失届(1頭)	豊田市長	R2.6.26	R2.6.26	2文芸第1020号	R2.6.26
			118	滅失届(2頭)	豊田市長	R2.6.30	R2.6.30	2文芸第1058号	R2.7.1
			118	滅失届(2頭)	豊田市長	R2.8.20	R2.8.20	2文芸第1600号	R2.8.27
			118	滅失届(2頭)	豊田市長	R2.9.7	R2.9.7	2文芸第1770号	R2.9.11
			118	滅失届(1頭)	豊田市長	R2.9.11	R2.9.11	2文芸第1881号	R2.9.17
			118	滅失届(1頭)	豊田市長	R2.9.15	R2.9.15	2文芸第1888号	R2.9.17
			118	滅失届(1頭)	豊田市長	R2.9.25	R2.9.25	2文芸第1979号	R2.9.29
			118	滅失届(1頭)	豊田市長	R2.9.30	R2.9.30	2文芸第2025号	R2.10.6
			118	滅失届(1頭)	豊田市長	R2.9.30	R2.9.30	2文芸第2026号	R2.10.6
			118	滅失届(1頭)	豊田市長	R2.9.30	R2.9.30	2文芸第2039号	R2.10.6
			118	滅失届(1頭)	豊田市長	R2.10.9	R2.10.9	2文芸第2165号	R2.10.14
			118	滅失届(1頭)	豊田市長	R2.10.14	R2.10.14	2文芸第2188号	R2.10.16
			118	滅失届(1頭)	豊田市長	R2.10.23	R2.10.23	2文芸第2296号	R2.10.28
			118	滅失届(1頭)	豊田市長	R2.10.28	R2.10.28	2文芸第2357号	R2.11.4
			118	滅失届(1頭)	豊田市長	R2.10.29	R2.10.29	2文芸第2419号	R2.11.6
118	滅失届(2頭)	豊田市長	R2.11.5	R2.11.5	2文芸第2420号	R2.11.6			
118	滅失届(1頭)	豊田市長	R2.11.2	R2.11.2	2文芸第2434号	R2.11.11			
豊田市	特天	カモシカ	118	滅失届(2頭)	豊田市長	R2.12.16	R2.12.16	2文芸第2840号	R2.12.22
			118	滅失届(2頭)	豊田市長	R3.1.18	R3.1.18	2文芸第3075号	R3.1.20
			118	滅失届(1頭)	豊田市長	R3.1.22	R3.1.22	2文芸第3200号	R3.2.1

市町村	種別	名称	条文	内容	届出者名	届出年月日	市町村年月日	愛知県			
								文書番号	年月日		
豊田市	特天	カモシカ	118	滅失届(2頭)	豊田市長	R3.2.3	R3.2.3	2文芸第3283号	R3.2.9		
			118	滅失届(2頭)	豊田市長	R3.2.17	R3.2.17	2文芸第3453号	R3.2.24		
			118	滅失届(1頭)	豊田市長	R3.2.17	R3.2.17	2文芸第3454号	R3.2.24		
			118	滅失届(1頭)	豊田市長	R3.3.10	R3.3.10	2文芸第3637号	R3.3.12		
			118	滅失届(1頭)	豊田市長	R3.3.12	R3.3.12	2文芸第3660号	R3.3.15		
			118	滅失届(2頭)	豊田市長	R3.3.12	R3.3.12	2文芸第3661号	R3.3.15		
			118	滅失届(1頭)	豊田市長	R3.3.17	R3.3.17	2文芸第3752号	R3.2.22		
			119	滅失届(3頭)	豊田市長	R3.3.23	R3.3.23	2文芸第3851号	R3.3.30		
豊田市	史	松平氏遺跡	118	き損届	豊田市長	R2.7.7	R2.7.7	2文芸第1197号	R2.7.13		
			118	き損届	豊田市長	R2.8.24	R2.8.24	2文芸第1756号	R2.9.7		
	天	ヤマネ	118	滅失届(2頭)	豊田市長	R2.10.12	R2.10.12	2文芸第2166号	R2.10.14		
設楽町	天	ネコギギ	118	滅失届(1尾)	国土交通省中部地方整備局設楽ダム工事事務所長	R2.5.28	R2.5.28	2文芸第672号	R2.5.29		
東栄町	特天	カモシカ	118	滅失届(1頭)	東栄町教育委員会教育長	R2.10.21	R2.10.22	2文芸第2295号	R2.10.28		
			118	滅失届(1頭)	東栄町教育委員会教育長	R3.2.15	R3.2.15	2文芸第3452号	R3.2.24		
			118	滅失届(1頭)	東栄町教育委員会教育長	R3.3.15	R3.3.15	2文芸第3730号	R3.3.19		
豊根村	特天	カモシカ	118	滅失届(1頭)	豊根村教育委員会教育長	R2.11.4	R2.11.4	2文芸第2455号	R2.11.11		
新城市	特天	カモシカ	118	滅失届(1頭)	新城市教育委員会教育長	R2.4.6	R2.4.6	2文芸第50号	R2.4.6		
新城市	特天	カモシカ	118	滅失届(1頭)	新城市教育委員会教育長	R2.5.14	R2.5.14	2文芸第416号	R2.5.18		
			118	滅失届(1頭)	新城市教育委員会教育長	R2.6.25	R2.2.25	2文芸第1014号	R2.6.29		
			118	滅失届(1頭)	新城市教育委員会教育長	R2.7.15	R2.7.15	2文芸第1252号	R2.7.17		
			118	滅失届(1頭)	新城市教育委員会教育長	R2.8.26	R2.8.26	2文芸第1602号	R2.8.27		
			118	滅失届(1頭)	新城市教育委員会教育長	R2.8.26	R2.8.26	2文芸第1634号	R2.9.1		
			118	滅失届(1頭)	新城市教育委員会教育長	R2.8.28	R2.8.28	2文芸第1659号	R2.9.1		
			118	滅失届(1頭)	新城市教育委員会教育長	R2.10.9	R2.10.9	2文芸第2164号	R2.10.14		
			118	滅失届(1頭)	新城市教育委員会教育長	R2.10.19	R2.10.19	2文芸第2241号	R2.10.21		
			118	滅失届(1頭)	新城市教育委員会教育長	R2.10.26	R2.10.26	2文芸第2297号	R2.10.28		
			118	滅失届(1頭)	新城市教育委員会教育長	R2.11.5	R2.11.5	2文芸第2421号	R2.11.6		
			118	滅失届(1頭)	新城市教育委員会教育長	R2.11.5	R2.11.5	2文芸第2435号	R2.11.11		
			118	滅失届(1頭)	新城市教育委員会教育長	R2.11.27	R2.11.27	2文芸第2613号	R2.11.30		
			118	滅失届(1頭)	新城市教育委員会教育長	R2.12.9	R2.12.9	2文芸第2704号	R2.12.9		
			118	滅失届(1頭)	新城市教育委員会教育長	R2.12.10	R2.12.10	2文芸第2732号	R2.12.11		
			118	滅失届(1頭)	新城市教育委員会教育長	R3.2.3	R3.2.3	2文芸第3282号	R3.2.9		
			118	滅失届(1頭)	新城市教育委員会教育長	R3.2.16	R3.2.16	2文芸第3392号	R3.2.18		
			118	滅失届(1頭)	新城市教育委員会教育長	R3.3.3	R3.3.3	2文芸第3636号	R3.3.12		
			118	滅失届(1頭)	新城市教育委員会教育長	R3.3.10	R3.3.10	2文芸第3659号	R3.3.15		
			名・天	鳳来寺山	118	き損届	宗教法人東照宮代表役員鈴木道人	R2.5.13	R2.5.13	2文芸第415号	R2.5.18
			豊川市	天	ネコギギ	118	滅失届(1尾)	国土交通省中部地方整備局設楽ダム工事事務所長	R2.3.31	R2.4.7	2文芸第64号
	118	滅失届(1尾)				国土交通省中部地方整備局設楽ダム工事事務所長	R2.4.21	R2.4.30	2文芸第282号	R2.5.7	
118	滅失届(1尾)	国土交通省中部地方整備局設楽ダム工事事務所長				R2.5.7	R2.5.19	2文芸第549号	R2.5.25		
118	滅失届(1尾)	国土交通省中部地方整備局設楽ダム工事事務所長				R2.6.2	R2.6.8	2文芸第817号	R2.6.11		
118	滅失届(1尾)	国土交通省中部地方整備局設楽ダム工事事務所長				R2.6.8	R2.6.15	2文芸第895号	R2.6.16		

市町村	種別	名称	条文	内容	届出者名	届出年月日	市町村年月日	愛知県	
								文書番号	年月日
豊川市	天	ネコギギ	118	滅失届 (2尾)	国土交通省中部地方整備局設楽ダム工事事務所長	R2.6.10	R2.6.16	2文芸第910号	R2.6.17
			118	滅失届 (1尾)	国土交通省中部地方整備局設楽ダム工事事務所長	R2.7.2	R2.7.7	2文芸第1142号	R2.7.9
			118	滅失届 (1尾)	国土交通省中部地方整備局設楽ダム工事事務所長	R2.7.21	R2.7.30	2文芸第1363号	R2.8.3
			118	滅失届 (1尾)	国土交通省中部地方整備局設楽ダム工事事務所長	R2.7.21	R2.7.30	2文芸第1364号	R2.8.3
			118	滅失届 (2尾)	国土交通省中部地方整備局設楽ダム工事事務所長	R2.8.18	R2.8.24	2文芸第1601号	R2.8.27
			118	滅失届 (1尾)	国土交通省中部地方整備局設楽ダム工事事務所長	R2.8.21	R2.8.25	2文芸第1613号	R2.8.27
			118	滅失届 (1尾)	国土交通省中部地方整備局設楽ダム工事事務所長	R2.9.3	R2.9.7	2文芸第1773号	R2.9.11
			118	滅失届 (1尾)	国土交通省中部地方整備局設楽ダム工事事務所長	R2.9.10	R2.9.17	2文芸第1916号	R2.9.24
			118	滅失届 (1尾)	国土交通省中部地方整備局設楽ダム工事事務所長	R2.9.17	R2.9.25	2文芸第1980号	R2.9.29
			118	滅失届 (1尾)	国土交通省中部地方整備局設楽ダム工事事務所長	R2.9.23	R2.9.25	2文芸第1981号	R2.9.29
			118	滅失届 (1尾)	国土交通省中部地方整備局設楽ダム工事事務所長	R2.10.22	R2.10.29	2文芸第2358号	R2.11.4
			118	滅失届 (1尾)	国土交通省中部地方整備局設楽ダム工事事務所長	R2.11.16	R2.11.24	2文芸第2625号	R2.12.3
			118	滅失届 (1尾)	国土交通省中部地方整備局設楽ダム工事事務所長	R2.11.24	R2.12.1	2文芸第2658号	R2.12.8
			118	滅失届 (1尾)	国土交通省中部地方整備局設楽ダム工事事務所長	R2.12.1	R2.12.8	2文芸第2722号	R2.12.10
			118	滅失届 (1尾)	国土交通省中部地方整備局設楽ダム工事事務所長	R2.12.7	R2.12.14	2文芸第2839号	R2.12.22
			118	滅失届 (1尾)	国土交通省中部地方整備局設楽ダム工事事務所長	R2.12.18	R2.12.24	2文芸第2885号	R2.12.25
			118	滅失届 (1尾)	国土交通省中部地方整備局設楽ダム工事事務所長	R2.12.18	R2.12.24	2文芸第2886号	R2.12.25
			118	滅失届 (1尾)	国土交通省中部地方整備局設楽ダム工事事務所長	R3.1.6	R3.1.8	2文芸第3006号	R3.1.13
			118	滅失届 (1尾)	国土交通省中部地方整備局設楽ダム工事事務所長	R3.12.25	R3.1.7	2文芸第3067号	R3.1.19
			118	滅失届 (1尾)	国土交通省中部地方整備局設楽ダム工事事務所長	R3.12.25	R3.1.7	2文芸第3068号	R3.1.19
豊川市	天	御油のマツ並木	118	き損届	豊川市長	R2.8.13	R2.8.13	2文芸第1509号	R2.8.17
			118	き損届	豊川市長	R2.10.8	R2.10.8	2文芸第2100号	R2.10.14
			118	き損届	豊川市長	R2.12.11	R2.12.11	2文芸第2838号	R2.12.22

(4) 県指定記念物

① 現状変更

市町村	種別	名称	条文	現状変更内容	申請者名	申請年月日	市町村年月日	県文書番号	
								2文芸第	許可年月日
一宮市	天	起の大いちょう	33-1	樹木剪定	大明神社宮総代庵靖昭	R2.12.8	R2.12.9	2726号	R2.12.10
小牧市	天	大草のマメナシ自生地	33-1	試掘調査	小牧市教育委員会教育長中川宣芳	R2.9.1	R2.9.1	1714号	R2.9.9
豊明市	天	豊明のナガバノイシモチソウ	33-1	耕起	豊明市教育委員会教育長	R2.12.10	R2.12.14	2750号	R2.12.15
常滑市	天	多賀神社の社叢	33-1	樹勢回復等	多賀神社氏子総代長岩田久喜	R2.8.5	R2.8.7	1487号	R2.8.14
岡崎市	天	北山湿地	33-1	木道設置	岡崎市長中根康浩	R2.11.26	R2.12.2	2697号	R2.12.14
			33-1	防獣ネット設置	岡崎市長中根康浩	R3.2.10	R3.2.18	3456号	R3.2.25
刈谷市	史	刈谷西部の縄文遺跡	33-1	灯籠移設	本刈谷神社氏子会長河野和夫	R2.7.17	R2.7.21	1297号	R2.7.28
豊田市	史	飯盛城址	33-1	ロープ柵等設置	豊田市足助観光協会会長田口敏男	R2.6.26	R2.7.1	1125号	R2.7.8
			33-1	トイレ改修	宗教法人香積寺代表役員藤村孝道	R2.7.13	R2.7.17	1286号	R2.7.22
			33-1	登山道整備	宗教法人香積寺代表役員藤村孝道	R2.7.13	R2.7.17	1388号	R2.8.4
			33-1	植樹	豊田市足助観光協会会長田口敏男	R3.1.28	R3.2.1	3402号	R3.2.19
新城市	天	長の山湿原	33-1	試料採集	ミュージアムパーク茨城県自然博物館館長横山一己	R2.9.22	R2.10.1	2030号	R2.10.6
豊橋市	天	葦毛湿原	33-1	湿地復元	豊橋市長佐原光一	R2.11.5	R2.11.5	2405号	R2.11.6
	天	お薬付公孫樹	33-1	樹勢回復	宗教法人龍源院代表役員牧野弘済	R3.1.8	R3.1.8	3598号	R3.1.19

市町村	種別	名称	条文	現状変更内容	申請者名	申請年月日	市町村年月日	県文書番号	
								2文芸第	許可年月日
豊川市	天	宝内寺のシダレザクラ	33-1	樹勢回復	宗教法人法円寺代表役員河合一孝	R2.12.28	R3.1.4	3012号	R3.1.13
田原市	天	黒川湿地植物群落	33-1	洗掘復旧	田原市長山下政良	R3.1.9	R3.1.9	3065号	R3.1.20

②滅失・き損届

市町村	種別	名称	内容	届出者名	届出年月日	市町村年月日
豊橋市	天	葦毛湿原	外来種の持込み	豊橋市教育委員会教育長	R2.5.19	R2.5.19
春日井市	名	内々神社庭園	景石のズレ(イノシシによる被害)	宗教法人内々神社	R2.10.28	R2.10.30
小牧市	天	大草のマメナシ自生地	枯損	小牧市長	R3.2.26	R3.2.26

2 埋蔵文化財関係資料

(1) 愛知県埋蔵文化財包蔵地台帳への記載

①新規記載

市町村	遺跡名	遺跡番号	所在地	種別	時代	県文書番号	
						2文芸	日付
大口町	郷中遺跡	230080	丹羽郡大口町上小口1丁目	その他の遺跡	奈良～平安	684	R2.6.8
碧南市	南霞浦遺跡	520022	碧南市東浦町5丁目	その他の生産遺跡	古墳～平安	1017	R2.6.26
幸田町	上ノ山遺跡	610126	額田郡幸田町大字久保田字上ノ山	集落跡/社寺跡	弥生・奈良～近世	2517	R2.11.20
春日井市	高座山第5号墳	040227	春日井市高座町字高蔵林	古墳	古墳	2590	R2.11.30
設楽町	内貝津橋遺跡	743002	設楽郡設楽町三都橋地内	集落跡	平安～中世	3298	R3.2.9

②内容変更

市町村名	遺跡名	遺跡番号	所在地	種別	時代	県文書番号	
						2文芸	日付
安城市	寒池遺跡	540192	安城市桜井町寒池・中開道	集落遺跡	奈良～中世	384	R2.5.18
安城市	堀内貝塚遺跡	540206	安城市堀内町羽開道ほか	集落跡/貝塚	縄文～近現代	636	R2.5.27
岡崎市	阿知和地区石切丁場跡	510352	岡崎市東阿知和町ほか	その他生産遺跡	中世～近世	892	R2.6.16
市町村名	遺跡名	遺跡番号	所在地	種別	時代	県文書番号	
安城市	中狭間遺跡	540111	安城市桜井町	跡	弥生～中世	1409	R2.7.21
安城市	東別所屋敷遺跡	540037	安城市東別所町屋敷・東畑	集落跡	奈良～近世	1549	R2.8.27
瀬戸市	下品野遺跡	030962	瀬戸市下品野町	集落跡	奈良、中世	2344	R2.10.29
春日井市	篠木1号墳	040122	春日井市穴橋町字山本	古墳	古墳	2588	R2.11.30
春日井市	篠木2号墳	040122	春日井市穴橋町字山本	古墳	古墳	2588	R2.11.30
春日井市	篠木3号墳	040122	春日井市穴橋町字山本	古墳	古墳	2588	R2.11.30
春日井市	篠木4号墳	040122	春日井市穴橋町字山本	古墳	古墳	2588	R2.11.30
春日井市	篠木5号墳	040122	春日井市穴橋町字山本	古墳	古墳	2588	R2.11.30
春日井市	篠木6号墳	040122	春日井市穴橋町字山本	古墳	古墳	2588	R2.11.30
春日井市	篠木7号墳	040122	春日井市穴橋町字山本	古墳	古墳	2588	R2.11.30
春日井市	篠木8号墳	040122	春日井市穴橋町字山本	古墳	古墳	2588	R2.11.30
春日井市	篠木9号墳	040122	春日井市穴橋町字山本	古墳	古墳	2588	R2.11.30
春日井市	篠木10号墳	040122	春日井市穴橋町字山本	古墳	古墳	2588	R2.11.30
春日井市	篠木11号墳	040122	春日井市穴橋町字山本	古墳	古墳	2588	R2.11.30
春日井市	篠木12号墳	040122	春日井市穴橋町字山本	古墳	古墳	2588	R2.11.30
春日井市	篠木遺跡	040134	春日井市穴橋町字山本	集落跡	奈良	2589	R2.11.30
岩倉市	蕎麦田遺跡	110056	岩倉市大地町蔵元ほか	遺物散布地	弥生/近世	3194	R3.1.28
稲沢市	船橋宮裏遺跡	090134	稲沢市船橋町宮裏ほか	集落跡	古墳～中世	3193	R3.1.28
大口町	郷中遺跡	230080	丹羽郡大口町上小口	集落跡/不明	弥生、中世～近世	3447	R3.2.24
瀬戸市	八床21号窯跡	030629	瀬戸市八床町	窯業遺跡	中世	3490	R3.2.26
一宮市	外崎宮前遺跡	020190	一宮市丹陽町外崎字江東ほか	遺物散布地	中世	3702	R3.3.17

(2) 土地開発事業に伴う埋蔵文化財所在の有無の照会

① 市町村協議案件

市町村	照会者	照会地	事業内容等	遺跡の名称 (種類・時代)	照会日付	県文書番号		回答内容
						2文芸	日付	
尾張旭市	尾張旭市都市整備課	尾張旭市城山町長池下地内	鳥小屋解体工事	新居城(城山城)跡(中世/城館跡)	R2.10.29	2343	R3.3.18	保護法に基づく手続き(要事前調整)
一宮市	一宮市教育委員会	一宮市丹陽町外崎字江東ほか	土地区画整理	所在しない	H31.4.18	3703	R3.3.18	外崎宮前遺跡の登録抹消

② 県処理案件

市町村	照会者	照会地	事業内容等	遺跡等の名称 (種類・時代)	照会日付	県文書番号		回答内容
						2文芸	日付	
豊田市	国土交通省中部地方整備局(豊橋河川事務所)	豊田市乙川合流地点	河川	明治用水旧頭首工(近・現代)	R2.3.24	866	R2.4.9	要協議
豊田市	国土交通省中部地方整備局(豊橋河川事務所)	豊田市鶴の首	河川	矢作川河床遺跡(遺物散布地/縄文~中世)	R2.3.24	866	R2.4.9	保護法に基づく手続き(要事前調整)
小牧市	建設局砂防課(尾張建設事務所)	小牧市大字大山地内	砂防堰堤	なし	R2.4.10	319	R2.5.11	保護法上の手続きを要しない
小牧市	建設局砂防課(尾張建設事務所)	小牧市大字大山地内	砂防堰堤	大山1号墳(080177・古墳)	R2.4.10	319	R2.5.11	要配慮
瀬戸市	建設局砂防課(尾張建設事務所)	瀬戸市上品野町地内	砂防堰堤	中洞窯(030410・窯跡/中世)	R2.4.10	319	R2.5.11	保護法に基づく手続き(要事前調整)
瀬戸市	森林保全課(尾張農林水産事務所)	瀬戸市上半田町地内	治山	中洞窯(030410・窯跡/中世)	R2.3.24	321	R2.5.11	保護法に基づく手続き(要事前調整)
瀬戸市	森林保全課(尾張農林水産事務所)	瀬戸市上半田町地内	治山	鳥屋窯跡(030551・窯跡/中世)	R2.3.24	321	R2.5.11	保護法に基づく手続き(要事前調整)
犬山市	森林保全課(尾張農林水産事務所)	犬山市続鹿尾地内	治山	名勝木曾川	R2.3.24	321	R2.5.11	要協議
瀬戸市	森林保全課(尾張農林水産事務所)	瀬戸市岩屋町	治山	なし	R2.3.24	321	R2.5.11	保護法上の手続きを要しない
瀬戸市	森林保全課(尾張農林水産事務所)	瀬戸市広久手町	治山	なし	R2.3.24	321	R2.5.11	保護法上の手続きを要しない
瀬戸市	森林保全課(尾張農林水産事務所)	瀬戸市白岩町	治山	なし	R2.3.24	321	R2.5.11	保護法上の手続きを要しない
瀬戸市	森林保全課(尾張農林水産事務所)	瀬戸市上品野町	治山	なし	R2.3.24	321	R2.5.11	保護法上の手続きを要しない
瀬戸市	森林保全課(尾張農林水産事務所)	瀬戸市岩屋町	治山	なし	R2.3.24	321	R2.5.11	保護法上の手続きを要しない
瀬戸市	森林保全課(尾張農林水産事務所)	瀬戸市中白坂町	治山	なし	R2.3.24	321	R2.5.11	保護法上の手続きを要しない
瀬戸市	森林保全課(尾張農林水産事務所)	瀬戸市長谷口町	治山	なし	R2.3.24	321	R2.5.11	保護法上の手続きを要しない
瀬戸市	森林保全課(尾張農林水産事務所)	瀬戸市白坂町	治山	なし	R2.3.24	321	R2.5.11	保護法上の手続きを要しない
瀬戸市	森林保全課(尾張農林水産事務所)	瀬戸市海上町	治山	なし	R2.3.24	321	R2.5.11	保護法上の手続きを要しない
犬山市	森林保全課(尾張農林水産事務所)	犬山市今井(宮下)	治山	なし	R2.3.24	321	R2.5.11	保護法上の手続きを要しない
犬山市	森林保全課(尾張農林水産事務所)	犬山市(内山)	治山	なし	R2.3.24	321	R2.5.11	保護法上の手続きを要しない
犬山市	森林保全課(尾張農林水産事務所)	犬山市(寺洞)	治山	なし	R2.3.24	321	R2.5.11	保護法上の手続きを要しない
犬山市	森林保全課(尾張農林水産事務所)	犬山市(八曾)	治山	なし	R2.3.24	321	R2.5.11	保護法上の手続きを要しない
春日井市	森林保全課(尾張農林水産事務所)	春日井市内津町上町	治山	なし	R2.3.24	321	R2.5.11	保護法上の手続きを要しない
大口町	道路維持課(一宮建設事務所)	丹羽郡大口町上小口地内	斎藤羽黒線	なし	R2.6.15	923	R2.6.24	保護法上の手続きを要しない
瀬戸市	道路維持課(尾張建設事務所)	瀬戸市品野町地内始め	国道248号線	品野中部遺跡・下品野遺跡隣接地	R2.6.15	924	R2.6.24	要試掘調査
飛島村	道路建設課(海部建設事務所)	海部郡飛島村大字政成新田	新政成弥富線	なし	R2.6.12	925	R2.6.22	保護法上の手続きを要しない
津島市	道路建設課(海部建設事務所)	津島市菟原町~津島市百島町	(主)名古屋津島線	なし	R2.6.12	926	R2.6.22	保護法上の手続きを要しない

市町村	照会者	照会地	事業内容等	遺跡等の名称 (種類、時代)	照会日付	県文書番号		回答内容
						2文芸	目付	
豊田市	道路維持課(豊田加茂建設事務所)	豊田市豊松町地内	坂上大内線	なし	R2.6.15	927	R2.6.24	保護法上の手続きを要しない
豊田市	道路維持課(豊田加茂建設事務所)	豊田市石楠町地内	岡崎足助線	なし	R2.6.15	928	R2.6.24	保護法上の手続きを要しない
豊田市	道路維持課(豊田加茂建設事務所)	豊田市小呂町地内	中金百々線	なし	R2.6.15	929	R2.6.24	保護法上の手続きを要しない
名古屋市	財務施設課長	名古屋市東区白壁	県立学校長寿命化	なし	R2.5.11	1043	R2.7.1	保護法上の手続きを要しない
稲沢市	財務施設課長	稲沢市平野町加世	県立学校長寿命化	なし	R2.5.11	1043	R2.7.1	保護法上の手続きを要しない
岡崎市	財務施設課長	岡崎市石上町	県立学校長寿命化	なし	R2.5.11	1043	R2.7.1	保護法上の手続きを要しない
西尾市	財務施設課長	西尾市一色町赤羽根上郷中	県立学校長寿命化	赤羽根古城跡 (580060/中世/城館跡)	R2.5.11	1043	R2.7.1	保護法に基づく手続き(要事前調整)
日進市	財務施設課長	日進市浅田町上小深田	県立学校長寿命化	なし	R2.5.11	1043	R2.7.1	保護法上の手続きを要しない
一宮市	財務施設課長	一宮市大和町於保十二	県立学校長寿命化	なし	R2.5.11	1043	R2.7.1	保護法上の手続きを要しない
愛西市	財務施設課長	愛西市洲高町陰島	県立学校長寿命化	なし	R2.5.11	1043	R2.7.1	保護法上の手続きを要しない
あま市	財務施設課長	あま市篠田五ツ藤	県立学校長寿命化	なし	R2.5.11	1043	R2.7.1	保護法上の手続きを要しない
岡崎市	財務施設課長	岡崎市羽根町陣場	県立学校長寿命化	なし	R2.5.11	1043	R2.7.1	保護法上の手続きを要しない
豊田市	財務施設課長	豊田市井上町	県立学校長寿命化	なし	R2.5.11	1043	R2.7.1	保護法上の手続きを要しない
設楽町	財務施設課長	北設楽郡設楽町清崎林)	県立学校長寿命化	田ロシウキ遺跡 (700361/平安・中世/遺物散布地)	R2.5.11	1043	R2.7.1	保護法に基づく手続き(要事前調整)
豊川市	財務施設課長	豊川市大木町鑑水	県立学校長寿命化	宝陵高校遺跡 (830202/弥生・古墳/集落跡)	R2.5.11	1043	R2.7.1	保護法に基づく手続き(要事前調整)
名古屋市	財務施設課長	名古屋市千種区若水	県立学校長寿命化	なし	R2.5.11	1043	R2.7.1	保護法上の手続きを要しない
一宮市	財務施設課長	一宮市杉山氏神廻	県立学校長寿命化	なし	R2.5.11	1043	R2.7.1	保護法上の手続きを要しない
小牧市	財務施設課長	小牧市久保一色	県立学校長寿命化	なし	R2.5.11	1043	R2.7.1	保護法上の手続きを要しない
半田市	財務施設課長	半田市池田町	県立学校長寿命化	池田F古窯(410045/中世/窯業遺跡)	R2.5.11	1043	R2.7.1	保護法に基づく手続き(要事前調整)
愛西市	財務施設課長	愛西市西川端町中東山	県立学校長寿命化	東西野遺跡(400030/弥生・古墳・奈良/遺物散布地)	R2.5.11	1043	R2.7.1	保護法に基づく手続き(要事前調整)
豊川市	財務施設課長	豊川市平生町門田	県立学校長寿命化	なし	R2.5.11	1043	R2.7.1	保護法上の手続きを要しない
一宮市	財務施設課長	一宮市丹羽中山	県立学校長寿命化	なし	R2.5.11	1043	R2.7.1	保護法上の手続きを要しない
名古屋市	財務施設課長	名古屋市港区港明	県立学校長寿命化	なし	R2.5.11	1043	R2.7.1	保護法上の手続きを要しない
岡崎市	福祉局	岡崎市本宿町字柳沢	福祉施設取壊工事	なし	R2.5.13	1057	R2.7.2	保護法上の手続きを要しない
名古屋市	経済産業局	名古屋市昭和区鶴舞1丁目	スタートアップ支援拠点整備	なし	R2.7.2	1089	R2.7.3	保護法上の手続きを要しない
知立市	独立行政法人都市再生機構	知立市新富1丁目	UR修繕等保全工事等	なし	R2.6.9	1126	R2.7.9	保護法上の手続きを要しない
春日井	独立行政法人都市再生機構	春日井市岩成台	UR修繕等保全工事等	なし	R2.6.9	1126	R2.7.9	保護法上の手続きを要しない
岩倉市	独立行政法人都市再生機構	岩倉市東新町釜之口	UR修繕等保全工事等	なし	R2.6.9	1126	R2.7.9	保護法上の手続きを要しない
知立市	独立行政法人都市再生機構	知立市昭和	UR修繕等保全工事等	なし	R2.6.9	1126	R2.7.9	保護法上の手続きを要しない
名古屋市	独立行政法人都市再生機構	名古屋市中区金森、熱田区桜台	UR修繕等保全工事等	なし	R2.6.9	1126	R2.7.9	保護法上の手続きを要しない
名古屋市	独立行政法人都市再生機構	名古屋市名東区神丘町	UR修繕等保全工事等	H-99号窯(004029/時期不明・窯業遺跡)	R2.6.9	1126	R2.7.9	保護法に基づく手続き(要事前調整)
名古屋市	独立行政法人都市再生機構	名古屋市名東区代万町	UR修繕等保全工事等	なし	R2.6.9	1126	R2.7.9	保護法上の手続きを要しない
名古屋市	独立行政法人都市再生機構	名古屋市熱田区三本松町	UR修繕等保全工事等	なし	R2.6.9	1126	R2.7.9	保護法上の手続きを要しない

市町村	照会者	照会地	事業内容等	遺跡等の名称 (種類、時代)	照会日付	県文書番号		回答内容
						2文芸	目付	
春日井市	独立行政法人都市再生機構	春日井市岩成台	UR修繕等 保全工事等	なし	R2.6.9	1126	R2.7.9	保護法上の手続きを 要しない
春日井市	独立行政法人都市再生機構	春日井市中央台3 丁目	UR修繕等 保全工事等	なし	R2.6.9	1126	R2.7.9	保護法上の手続きを 要しない
名古屋市	独立行政法人都市再生機構	名古屋市緑区鳴海 町字細根	UR修繕等 保全工事等	なし	R2.6.9	1126	R2.7.9	保護法上の手続きを 要しない
名古屋市	独立行政法人都市再生機構	名古屋市緑区鳴海 町字姥子山	UR修繕等 保全工事等	なし	R2.6.9	1126	R2.7.9	保護法上の手続きを 要しない
名古屋市	独立行政法人都市再生機構	名古屋市緑区鳴海 町	UR修繕等 保全工事等	なし	R2.6.9	1126	R2.7.9	保護法上の手続きを 要しない
名古屋市	独立行政法人都市再生機構	名古屋市中川区豊 成町	UR修繕等 保全工事等	なし	R2.6.9	1126	R2.7.9	保護法上の手続きを 要しない
名古屋市	独立行政法人都市再生機構	名古屋市名東区植 園町	UR修繕等 保全工事等	なし	R2.6.9	1126	R2.7.9	保護法上の手続きを 要しない
名古屋市	独立行政法人都市再生機構	名古屋市千草区千 代が丘	UR修繕等 保全工事等	なし	R2.6.9	1126	R2.7.9	保護法上の手続きを 要しない
名古屋市	独立行政法人都市再生機構	名古屋市中村区烏 森町	UR修繕等 保全工事等	なし	R2.6.9	1126	R2.7.9	保護法上の手続きを 要しない
名古屋市	独立行政法人都市再生機構	名古屋市熱田区中 出町	UR修繕等 保全工事等	なし	R2.6.9	1126	R2.7.9	保護法上の手続きを 要しない
みよし市	独立行政法人都市再生機構	みよし市三好丘2 丁目	UR修繕等 保全工事等	なし	R2.6.9	1126	R2.7.9	保護法上の手続きを 要しない
みよし市	独立行政法人都市再生機構	みよし市三好丘旭	UR修繕等 保全工事等	なし	R2.6.9	1126	R2.7.9	保護法上の手続きを 要しない
名古屋市	独立行政法人都市再生機構	名古屋市東区砂田 橋	UR修繕等 保全工事等	なし	R2.6.9	1126	R2.7.9	保護法上の手続きを 要しない
江南市	独立行政法人都市再生機構	江南市藤ヶ丘	UR修繕等 保全工事等	なし	R2.6.9	1126	R2.7.9	保護法上の手続きを 要しない
東郷町	独立行政法人都市再生機構	愛知郡東郷町白鳥 4丁目	UR修繕等 保全工事等	なし	R2.6.9	1126	R2.7.9	保護法上の手続きを 要しない
名古屋市	独立行政法人都市再生機構	名古屋市北区水草 町	UR修繕等 保全工事等	なし	R2.6.9	1126	R2.7.9	保護法上の手続きを 要しない
知多市	独立行政法人都市再生機構	知多市つつじが丘	UR修繕等 保全工事等	なし	R2.6.9	1126	R2.7.9	保護法上の手続きを 要しない
名古屋市	独立行政法人都市再生機構	名古屋市天白区久 方	UR修繕等 保全工事等	なし	R2.6.9	1126	R2.7.9	保護法上の手続きを 要しない
豊田市	独立行政法人都市再生機構	豊田市保見ヶ丘	UR修繕等 保全工事等	なし	R2.6.9	1126	R2.7.9	保護法上の手続きを 要しない
名古屋市	独立行政法人都市再生機構	名古屋市中川区豊 成町	UR修繕等 保全工事等	なし	R2.6.9	1126	R2.7.9	保護法上の手続きを 要しない
稲沢市	独立行政法人都市再生機構	稲沢市朝府町	UR修繕等 保全工事等	なし	R2.6.9	1126	R2.7.9	保護法上の手続きを 要しない
東郷町	独立行政法人都市再生機構	愛知郡東郷町白鳥 4丁目	UR修繕等 保全工事等	なし	R2.6.9	1126	R2.7.9	保護法上の手続きを 要しない
名古屋市	独立行政法人都市再生機構	名古屋市千草区星 ヶ丘	UR修繕等 保全工事等	なし	R2.6.9	1126	R2.7.9	保護法上の手続きを 要しない
名古屋市	独立行政法人都市再生機構	名古屋市名東区植 園町	UR修繕等 保全工事等	なし	R2.6.9	1126	R2.7.9	保護法上の手続きを 要しない
名古屋市	独立行政法人都市再生機構	名古屋市守山区小 幡太田	UR修繕等 保全工事等	なし	R2.6.9	1126	R2.7.9	保護法上の手続きを 要しない
名古屋市	独立行政法人都市再生機構	名古屋市北区中丸 町2丁目	UR修繕等 保全工事等	中丸町遺跡(003025 /弥生~中世・遺物 散布地)	R2.6.9	1126	R2.7.9	保護法に基づく手続 き(要事前調整)
春日井市	独立行政法人都市再生機構	春日井市岩成台	UR修繕等 保全工事等	なし	R2.6.9	1126	R2.7.9	保護法上の手続きを 要しない
名古屋市	独立行政法人都市再生機構	名古屋市千草区覚 王山通	UR修繕等 保全工事等	なし	R2.6.9	1126	R2.7.9	保護法上の手続きを 要しない
春日井市	独立行政法人都市再生機構	春日井市高森台 10丁目	UR修繕等 保全工事等	なし	R2.6.9	1126	R2.7.9	保護法上の手続きを 要しない
名古屋市	独立行政法人都市再生機構	名古屋市西区又穂 町	UR修繕等 保全工事等	なし	R2.6.9	1126	R2.7.9	保護法上の手続きを 要しない
蒲郡市	砂防課(東三河建設事務所)	蒲郡市金平町地内	急傾斜地崩 壊防止	なし	R2.6.4	1167	R2.7.10	保護法上の手続きを 要しない
蒲郡市	砂防(東三河建設事務所)	蒲郡市金平町地内	砂防えん堤	なし	R2.6.5	1168	R2.7.10	保護法上の手続きを 要しない
豊田市	都市整備課(豊田加茂建設事務所)	豊田市高橋町地内 始め	街路整備	池の根2号墳 (630247:古墳/古 墳)	R2.7.8	1169	R2.7.10	要試掘調査
春日井市	財務施設課	春日井市鳥居松町 1-55	学校	なし	R2.7.7	1170	R2.7.10	保護法上の手続きを 要しない
名古屋市	公安委員長	名古屋市千草区千 代田橋2丁目	道路標識	なし	R2.6.2	1488	R2.8.14	保護法上の手続きを 要しない

市町村	照会者	照会地	事業内容等	遺跡等の名称 (種類、時代)	照会日付	県文書番号		回答内容
						2文芸	目付	
名古屋市	公安委員長	名古屋市千種区新西1丁目	道路標識	猪子石2号墳 (00501/古墳時代/古墳)	R2.6.2	1488	R2.8.14	保護法に基づく手続き(要事前調整)
名古屋市	公安委員長	名古屋市千種区茶屋が坂1丁目	道路標識	なし	R2.6.2	1488	R2.8.14	保護法上の手続きを要しない
名古屋市	公安委員長	名古屋市千種区竹越2丁目	道路標識	なし	R2.6.2	1488	R2.8.14	保護法上の手続きを要しない
名古屋市	公安委員長	名古屋市千種区北千種2丁目	道路標識	なし	R2.6.2	1488	R2.8.14	保護法上の手続きを要しない
名古屋市	県警本部長	名古屋市中村区亀島二丁目	万代堀改修	なし	R2.5.28	1527	R2.8.20	保護法上の手続きを要しない
名古屋市	県警本部長	名古屋市守山区脇田町	万代堀改修	なし	R2.5.28	1527	R2.8.20	保護法上の手続きを要しない
江南市	県警本部長	江南市木賀町大門	万代堀改修	なし	R2.5.28	1527	R2.8.20	保護法上の手続きを要しない
一宮市	県警本部長	一宮市小信中島字郷南	万代堀改修	なし	R2.5.28	1527	R2.8.20	保護法上の手続きを要しない
一宮市	県警本部長	一宮市西大海道字新田前	万代堀改修	なし	R2.5.28	1527	R2.8.20	保護法上の手続きを要しない
一宮市	県警本部長	一宮市時之島字四ツ辻	万代堀改修	なし	R2.5.28	1527	R2.8.20	保護法上の手続きを要しない
稲沢市	県警本部長	稲沢市朝府町	万代堀改修	なし	R2.5.28	1527	R2.8.20	保護法上の手続きを要しない
豊橋市	県警本部長	豊橋市牛川通一丁目	万代堀改修	なし	R2.5.28	1527	R2.8.20	保護法上の手続きを要しない
豊橋市	県警本部長	豊橋市石巻本町字清水	万代堀改修	なし	R2.5.28	1527	R2.8.20	保護法上の手続きを要しない
豊橋市	県警本部長	豊橋市賀茂町字宗末1番地	万代堀改修	善地寺遺跡(790809/弥生~近世/遺物散布地)	R2.5.28	1527	R2.8.20	保護法に基づく手続き(要事前調整)
豊橋市	県警本部長	豊橋市石巻平野町字上郷	万代堀改修	なし	R2.5.28	1527	R2.8.20	保護法上の手続きを要しない
田原市	県警本部長	田原市高松町谷倉	万代堀改修	なし	R2.5.28	1527	R2.8.20	保護法上の手続きを要しない
名古屋市	県警本部長	名古屋市北区田幡	万代堀改修	なし	R2.5.28	1527	R2.8.20	保護法上の手続きを要しない
名古屋市	県警本部長	名古屋市中川区篠原橋通	万代堀改修	なし	R2.5.28	1527	R2.8.20	保護法上の手続きを要しない
名古屋市	県警本部長	名古屋市南区和泉楽通	万代堀改修	なし	R2.5.28	1527	R2.8.20	保護法上の手続きを要しない
尾張旭市	県警本部長	尾張旭市東大道町原田	万代堀改修	なし	R2.5.28	1527	R2.8.20	保護法上の手続きを要しない
豊明市	県警本部長	豊明市新田町西筋111番地	万代堀改修	なし	R2.5.28	1527	R2.8.20	保護法上の手続きを要しない
瀬戸市	県警本部長	瀬戸市原山町	万代堀改修	なし	R2.5.28	1527	R2.8.20	保護法上の手続きを要しない
清須市	県警本部長	清須市西枇杷島町弁天	万代堀改修	なし	R2.5.28	1527	R2.8.20	保護法上の手続きを要しない
犬山市	県警本部長	犬山市丸山天白町	万代堀改修	なし	R2.5.28	1527	R2.8.20	保護法上の手続きを要しない
西尾市	県警本部長	西尾市米野町土井ノ内1番地	万代堀改修	なし	R2.5.28	1527	R2.8.20	保護法上の手続きを要しない
岡崎市	県警本部長	岡崎市藤川町字中町北	万代堀改修	なし	R2.5.28	1527	R2.8.20	保護法上の手続きを要しない
新城市	県警本部長	新城市片山	万代堀改修	なし	R2.5.28	1527	R2.8.20	保護法上の手続きを要しない
豊橋市	県警本部長	豊橋市瓦町通	万代堀改修	なし	R2.5.28	1527	R2.8.20	保護法上の手続きを要しない
豊橋市	県警本部長	豊橋市今橋町	万代堀改修	飽海遺跡(790394/弥生~中世/遺物散布地)・吉田城址(790393/縄文・古墳・奈良・平安・中世/集落跡・城館跡)	R2.5.28	1527	R2.8.20	保護法に基づく手続き(要事前調整)
豊橋市	県警本部長	豊橋市瓦町通	万代堀改修	なし	R2.5.28	1527	R2.8.20	保護法上の手続きを要しない
名古屋市	県警本部長	名古屋市区天神山町	万代堀改修	なし	R2.5.28	1527	R2.8.20	保護法上の手続きを要しない
名古屋市	県警本部長	名古屋市中村区太閤	取壊し工事	なし	R2.5.28	1527	R2.8.20	保護法上の手続きを要しない

市町村	照会者	照会地	事業内容等	遺跡等の名称 (種類、時代)	照会日付	県文書番号		回答内容
						2文芸	目付	
名古屋市	県警本部長	名古屋市中村区太閤	取壊し工事	なし	R2. 5. 28	1527	R2. 8. 20	保護法上の手続きを要しない
名古屋市	県警本部長	名古屋市中川区八熊通6丁目	交番建替	なし	R2. 8. 17	1528	R2. 8. 20	保護法上の手続きを要しない
半田市	県警本部長	半田市亀崎高根町2丁目	交番建替	なし	R2. 8. 17	1528	R2. 8. 20	保護法上の手続きを要しない
田原市	県警本部長	田原市堀切町出口	交番建替	なし	R2. 8. 17	1528	R2. 8. 20	保護法上の手続きを要しない
名古屋市	県警本部長	名古屋市瑞穂区瑞穂通1丁目	交番建替	なし	R2. 8. 17	1528	R2. 8. 20	保護法上の手続きを要しない
名古屋市	県警本部長	名古屋市南区本地通4丁目	交番建替	なし	R2. 8. 17	1528	R2. 8. 20	保護法上の手続きを要しない
蒲郡市	県警本部長	蒲郡市水竹町千丸	交番建替	なし	R2. 8. 17	1528	R2. 8. 20	保護法上の手続きを要しない
西尾市	県警本部長	西尾市寺津町大明神	交番建替	なし	R2. 8. 17	1528	R2. 8. 20	保護法上の手続きを要しない
西尾市	県警本部長	西尾市米野町土井ノ内	交番建替	なし	R2. 8. 17	1528	R2. 8. 20	保護法上の手続きを要しない
豊橋市	県警本部長	豊橋市東岩田一丁目	交番建替	なし	R2. 8. 17	1528	R2. 8. 20	保護法上の手続きを要しない
名古屋市	県警本部長	名古屋市中川区五女子2丁目	取り壊し工事	なし	R2. 8. 17	1528	R2. 8. 20	保護法上の手続きを要しない
蒲郡市	県警本部長	蒲郡市蒲郡町荒子	取り壊し工事	なし	R2. 8. 17	1528	R2. 8. 20	保護法上の手続きを要しない
半田市	県警本部長	半田市亀崎町7丁目	取り壊し工事	なし	R2. 8. 17	1528	R2. 8. 20	保護法上の手続きを要しない
東栄町	砂防課（新城設楽建設事務所）	北設楽郡東栄町大字川角地内	砂防堰堤	なし	R2. 8. 14	1616	R2. 8. 31	保護法上の手続きを要しない
東栄町	砂防課（新城設楽建設事務所）	北設楽郡東栄町大字下田地内	砂防堰堤	なし	R2. 8. 14	1617	R2. 8. 31	保護法上の手続きを要しない
幸田町	砂防課（西三河建設事務所）	額田郡幸田町大字深溝地内	急傾斜地崩壊対策	なし	R2. 8. 18	1619	R2. 8. 31	保護法上の手続きを要しない
一宮市	道路維持課（一宮建設事務所）	一宮市佐千原地内	一般県道島村佐千原線歩道設置	佐千原城（02Y007／中世／城館跡）が隣接	R2. 8. 27	1622	R2. 8. 31	保護法に基づく手続き（要事前調整）
愛西市	道路維持課（海部建設事務所）	愛西市持中町地内始め	一般県道津島稲沢線歩道設置	なし	R2. 8. 27	1623	R2. 8. 31	保護法上の手続きを要しない
愛西市	道路維持課（海部建設事務所）	愛西市町方町地内	主要地方道津島南濃線歩道設置	なし	R2. 8. 27	1624	R2. 8. 31	保護法上の手続きを要しない
弥富市	道路維持課（海部建設事務所）	弥富市子宝地内	一般県道子宝愛西線歩道設置	なし	R2. 8. 27	1625	R2. 8. 31	保護法上の手続きを要しない
弥富市	道路維持課（海部建設事務所）	弥富市海老江1丁目	一般県道一宮弥富線歩道設置	なし	R2. 8. 27	1626	R2. 8. 31	保護法上の手続きを要しない
飛島村	道路維持課（海部建設事務所）	海部郡飛島村政成地内	一般県道新政成弥富線交差点改良	なし	R2. 8. 27	1627	R2. 8. 31	保護法上の手続きを要しない
名古屋市	農業振興課	名古屋市中村区天白町野並字上新田1894	埋設物調査	なし	R2. 8. 18	1717	R2. 9. 8	保護法上の手続きを要しない
瀬戸市	農地環境整備	瀬戸市東本地町及び南菱野町	防災ダム	なし	R2. 7. 10	1718	R2. 9. 8	保護法上の手続きを要しない
豊明市	農地環境整備	豊明市沓掛町	防災ダム	洞窪洞池遺跡（奈良・平安／遺物散布地）	R2. 7. 10	1718	R2. 9. 8	保護法に基づく手続き（要事前調整）
日進市	農地環境整備	日進市折戸町	防災ダム	野方東城跡（中世／城館跡）隣接地	R2. 7. 10	1718	R2. 9. 8	保護法に基づく手続き（要事前調整）
瀬戸市	農地環境整備	瀬戸市島原町	防災ダム	なし	R2. 7. 10	1718	R2. 9. 8	保護法上の手続きを要しない
名古屋市	農地環境整備	名古屋市港区福前2丁目	震災対策農業水利施設整備	なし	R2. 7. 10	1718	R2. 9. 8	保護法上の手続きを要しない
稲沢市	農地環境整備	稲沢市平和町	たん水防除	なし	R2. 7. 10	1718	R2. 9. 8	保護法上の手続きを要しない
稲沢市	農地環境整備	稲沢市赤池居道町外	水質保全対策	赤池西出遺跡（奈良・平安・中世／散布地） 陸田白山遺跡（弥生～中世／遺物散布）	R2. 7. 10	1718	R2. 9. 8	保護法に基づく手続き（要事前調整）

市町村	照会者	照会地	事業内容等	遺跡等の名称 (種類, 時代)	照会日付	県文書番号		回答内容
						2文芸	目付	
				地) 赤池一里塚跡(近世 /その他の遺跡) 赤池宿遺跡(古墳~ 近世/遺物散布地) 下津宿遺跡(古墳~ 近世/集落・社寺 跡) 下津北山遺跡(古墳 ~近世/集落跡) 北丹波・東流遺跡 (古墳~中世/遺物 散布地) 大宮・北畑遺跡(古 墳~中世/遺物散布 地)				
愛西市	農地環境整備	愛西市西川端町外	経営体育成 基盤整備	東西野遺跡(弥生~ 平安/遺物散布地) 川原前遺跡(奈良/ 遺物散布地) 山中遺跡(弥生~奈 良/遺物散布地) 江東遺跡(古墳/遺 物散布地)	R2. 7. 10	1718	R2. 9. 8	保護法上の手続きを 要しない
弥富市	農地環境整備	弥富市鯛浦町	地盤沈下対 策	なし	R2. 7. 10	1718	R2. 9. 8	保護法上の手続きを 要しない
愛西市	農地環境整備	愛西市諸桑町	排水施設保 全対策	なし	R2. 7. 10	1718	R2. 9. 8	保護法上の手続きを 要しない
常滑市	農地環境整備	常滑市晩台町、椎 田奥外	経営体育成 基盤整備	天竺古窯(中世/窯 業遺跡) 島根古窯(中世/窯 業遺跡) 茨廻間古窯群(中世 /窯業遺跡) 金山屋敷遺跡(中・ 近世/遺物散布地)	R2. 7. 10	1718	R2. 9. 8	保護法上の手続きを 要しない
知多市~ 東海市	農地環境整備	知多市三反田1丁 目、東海市養父町 野崎橋南外	経営体育成 基盤整備	野崎遺跡(縄文~平 安/遺物散布地)	R2. 7. 10	1718	R2. 9. 8	保護法に基づく手続 き(要事前調整)
大府市	農地環境整備	大府市桜木町1- 14	防災ダム	尾張藩吉田屯所(近 現代/城館跡) 大日古窯(時期不明 /窯業遺跡)	R2. 7. 10	1718	R2. 9. 8	保護法に基づく手続 き(要事前調整)
南知多町	農地環境整備	南知多町山海字城 州	防災ダム	なし	R2. 7. 10	1718	R2. 9. 8	保護法上の手続きを 要しない
美浜町	農地環境整備	美浜町奥田字小原	防災ダム	なし	R2. 7. 10	1718	R2. 9. 8	保護法上の手続きを 要しない
知多市	農地環境整備	知多市南粕谷本町 4-210	土地改良施 設耐震対策	なし	R2. 7. 10	1718	R2. 9. 8	保護法上の手続きを 要しない
阿久比町	農地環境整備	阿久比町草木字州 原	土地改良施 設耐震対策	なし	R2. 7. 10	1718	R2. 9. 8	保護法上の手続きを 要しない
東浦町	農地環境整備	東浦町緒川字実盛 山	土地改良施 設耐震対策	なし	R2. 7. 10	1718	R2. 9. 8	保護法上の手続きを 要しない
東浦町	農地環境整備	東浦町森岡字下申 間	土地改良施 設耐震対策	なし	R2. 7. 10	1718	R2. 9. 8	保護法上の手続きを 要しない
東浦町	農地環境整備	東浦町森岡字下申 間	土地改良施 設耐震対策	なし	R2. 7. 10	1718	R2. 9. 8	保護法上の手続きを 要しない
武豊町	農地環境整備	武豊町富貴字大谷 道	土地改良施 設耐震対策	畑田池古窯群(中世 /窯業遺跡) 畑田池南古窯(中世 /窯業遺跡)	R2. 7. 10	1718	R2. 9. 8	保護法に基づく手続 き(要事前調整)
武豊町	農地環境整備	武豊町富貴字大谷 道	土地改良施 設耐震対策	なし	R2. 7. 10	1718	R2. 9. 8	保護法上の手続きを 要しない
常滑市	農地環境整備	常滑市金山字会下 前	土地改良施 設耐震対策	なし	R2. 7. 10	1718	R2. 9. 8	保護法上の手続きを 要しない
東海市	農地環境整備	東海市加木屋町南 鹿持	土地改良施 設耐震対策	なし	R2. 7. 10	1718	R2. 9. 8	保護法上の手続きを 要しない
南知多町	農地環境整備	南知多町豊丘字中 平井	土地改良施 設耐震対策	なし	R2. 7. 10	1718	R2. 9. 8	保護法上の手続きを 要しない
南知多町	農地環境整備	南知多町豊丘字新 屋敷	土地改良施 設耐震対策	なし	R2. 7. 10	1718	R2. 9. 8	保護法上の手続きを 要しない

市町村	照会者	照会地	事業内容等	遺跡等の名称 (種類, 時代)	照会日付	県文書番号		回答内容
						2文芸	目付	
南知多町	農地環境整備	南知多町豊丘字新屋敷	土地改良施設耐震対策	なし	R2. 7. 10	1718	R2. 9. 8	保護法上の手続きを要しない
大府市	農地環境整備	大府市共和町才田	土地改良施設耐震対策	なし	R2. 7. 10	1718	R2. 9. 8	保護法上の手続きを要しない
東浦町	農地環境整備	東浦町緒川字西地獄	土地改良施設耐震対策	なし	R2. 7. 10	1718	R2. 9. 8	保護法上の手続きを要しない
武豊町	農地環境整備	武豊町富貴字高城下	土地改良施設耐震対策	中田池C古窯群(中世/窯業遺跡)隣接地 中田池E古窯群(中世/窯業遺跡)隣接地	R2. 7. 10	1718	R2. 9. 8	保護法に基づく手続き(要事前調整)
大府市	農地環境整備	大府市高丘町	土地改良施設耐震対策	口無地古窯(中世/窯業遺跡)隣接地	R2. 7. 10	1718	R2. 9. 8	保護法に基づく手続き(要事前調整)
武豊町	農地環境整備	武豊町字中山	土地改良施設耐震対策	なし	R2. 7. 10	1718	R2. 9. 8	保護法上の手続きを要しない
武豊町	農地環境整備	武豊町字平井田	土地改良施設耐震対策	なし	R2. 7. 10	1718	R2. 9. 8	保護法上の手続きを要しない
岡崎市	農地環境整備	岡崎市欠町	防災ダム	なし	R2. 7. 10	1718	R2. 9. 8	保護法上の手続きを要しない
碧南市	農地環境整備	碧南市川口町	経営体育成基盤整備	なし	R2. 7. 10	1718	R2. 9. 8	保護法上の手続きを要しない
西尾市	農地環境整備	西尾市吉良町乙川	土地改良施設耐震対策	なし	R2. 7. 10	1718	R2. 9. 8	保護法上の手続きを要しない
西尾市	農地環境整備	西尾市上羽角町池下	土地改良施設耐震対策	なし	R2. 7. 10	1718	R2. 9. 8	保護法上の手続きを要しない
西尾市	農地環境整備	西尾市吉良町宮迫漆畑	土地改良施設耐震対策	なし	R2. 7. 10	1718	R2. 9. 8	保護法上の手続きを要しない
西尾市	農地環境整備	西尾市貝吹町柳元	土地改良施設耐震対策	なし	R2. 7. 10	1718	R2. 9. 8	保護法上の手続きを要しない
西尾市	農地環境整備	西尾市吉良町大島彦兵衛山	土地改良施設耐震対策	なし	R2. 7. 10	1718	R2. 9. 8	保護法上の手続きを要しない
西尾市	農地環境整備	西尾市家武町	土地改良施設耐震対策	粕塚砦(中世/城館跡)隣接地	R2. 7. 10	1718	R2. 9. 8	保護法に基づく手続き(要事前調整)
豊田市	農地環境整備	豊田市八草町	防災ダム	なし	R2. 7. 10	1718	R2. 9. 8	保護法上の手続きを要しない
豊田市	農地環境整備	豊田市篠原町	防災ダム	なし	R2. 7. 10	1718	R2. 9. 8	保護法上の手続きを要しない
豊田市	農地環境整備	豊田市大野瀬町	農地環境整備	川カド遺跡(詳細不明) 大竹遺跡(縄文・中世/遺物散布地) 宮ノ腰遺跡(縄文・弥生・古墳~中世/遺物散布地) ホンボラグチ遺跡(縄文/遺物散布地) 井戸沢遺跡(縄文・平安・中世/遺物散布地) シモ大桑遺跡(縄文/遺物散布地) 居屋敷西遺跡(縄文/遺物散布地) 居屋敷遺跡(縄文・中世/遺物散布地)	R2. 7. 10	1718	R2. 9. 8	保護法に基づく手続き(要事前調整)
設楽町	農地環境整備	北設楽郡設楽町東納庫	経営体育成基盤整備	中ノ切遺跡(古墳~中世/遺物散布地)隣接地 向山遺跡(近世/遺物散布地)隣接地 猪沢城小屋城址(中世/城館跡)隣接地	R2. 7. 10	1718	R2. 9. 8	保護法上の手続きを要しない
新城市	農地環境整備	新城市野田	農地環境整備	なし	R2. 7. 10	1718	R2. 9. 8	保護法上の手続きを要しない
田原市	農地環境整備	田原市伊良湖町及び西山町	経営体育成基盤整備	古婦下遺跡(奈良/遺物散布地) 赤土古墳(古墳/古墳)	R2. 7. 10	1718	R2. 9. 8	保護法に基づく手続き(要事前調整)
田原市	農地環境整備	田原市伊良湖町	海岸整備	なし	R2. 7. 10	1718	R2. 9. 8	保護法上の手続きを要しない

市町村	照会者	照会地	事業内容等	遺跡等の名称 (種類、時代)	照会日付	県文書番号		回答内容
						2文芸	目付	
豊橋市	農地環境整備	豊橋市岩田町	防災ダム	なし	R2.7.10	1718	R2.9.8	保護法上の手続きを要しない
蒲都市	農地環境整備	蒲都市鹿島町	防災ダム	なし	R2.7.10	1718	R2.9.8	保護法上の手続きを要しない
田原市	農地環境整備	田原市田原町	防災ダム	なし	R2.7.10	1718	R2.9.8	保護法上の手続きを要しない
豊田市	道路建設課(豊田加茂建設事務所)	豊田市泉町地内始め	一般国道301号線益富拡幅	なし	R2.7.13	1729	R2.9.8	保護法上の手続きを要しない
豊田市	道路建設課(豊田加茂建設事務所)	豊田市四郷町地内始め	一般国道419号四郷拡幅	なし	R2.7.13	1730	R2.9.8	保護法上の手続きを要しない
豊田市	道路建設課(豊田加茂建設事務所)	豊田市西中山町地内始め	一般国道419号西中山バイパス	中清田台1号窯(中世/窯業遺跡)、中清田台5号窯(中世/窯業遺跡)隣接し	R2.7.13	1731	R2.9.8	要試験調査
豊田市	道路建設課(豊田加茂建設事務所)	豊田市西岡町地内始め	一般県道宮上知立線	なし	R2.7.13	1732	R2.9.8	保護法上の手続きを要しない
みよし市	道路建設課(豊田加茂建設事務所)	みよし市黒笹町地内始め	一般県道米野木筋生線	K-22窯(平安/窯業遺跡)隣接地	R2.7.13	1734	R2.9.8	要試験調査
豊田市	道路建設課(豊田加茂建設事務所)	豊田市坂上町地内	一般県道坂上花沢線	なし	R2.7.13	1735	R2.9.8	保護法上の手続きを要しない
豊根村	道路維持課(新城設楽建設事務所)	北設楽郡豊根村坂宇場地内	一般県道茶白山線	なし	R2.8.27	1733	R2.9.8	保護法上の手続きを要しない
日進市	企業庁	日進市三本木町地内	工事用地造成	0-G-2号窯(平安/窯業遺跡)隣接地	R2.7.16	1877	R2.9.17	要試験調査
長久手市	道路建設課(尾張建設事務所)	長久手市茨ヶ廻間地内	県道力石名古屋線	なし	R2.9.29	2085	R2.10.8	保護法上の手続きを要しない
長久手市	都市整備課(尾張建設事務所)	長久手市茨ヶ廻間地内	愛・地球博記念公園	なし	R2.10.6	2086	R2.10.8	保護法上の手続きを要しない
新城市	森林整備課(新城設楽農林水産事務所)	新城市八束穂宇大花ガラ	治山事業	なし	R2.9.17	2184	R2.10.16	保護法上の手続きを要しない
新城市	森林整備課(新城設楽農林水産事務所)	新城市須長字亀井戸	治山事業	なし	R2.9.17	2184	R2.10.16	保護法上の手続きを要しない
新城市	森林整備課(新城設楽農林水産事務所)	新城市作手高松宇井ノ口	治山事業	なし	R2.9.17	2184	R2.10.16	保護法上の手続きを要しない
長久手市	道路建設課(尾張建設事務所)	長久手市前熊下田地内	一般県道田初名古屋線	なし	R2.10.21	2259	R2.10.30	保護法上の手続きを要しない
清須市	河川課長	清須市清洲地内	一級河川五条川護岸	清洲城下町跡(中世/近世/城館跡)	R2.11.9	2433	R2.11.11	保護法に基づく手続き(要事前調整)
豊橋市	愛知県公安委員会	豊橋市牛川通1丁目21番地14	道路標識建替	なし	R2.11.19	2600	R2.11.30	保護法上の手続きを要しない
新城市	砂防課(新城設楽建設事務所)	新城市作手守義地内	砂防堰堤改築	道貝津遺跡(中世/遺物散布地)隣接地	R2.11.27	2611	R2.12.1	保護法に基づく手続き(要事前調整)
東栄町	森林保全課	東栄町大字西菌目字平瀬	治山	なし	R2.12.23	2965	R2.1.8	保護法上の手続きを要しない
豊根村	森林保全課	豊根村下黒川字大樽	治山	なし	R2.12.23	2965	R2.1.8	保護法上の手続きを要しない
豊根村	森林保全課	豊根村上黒川他(三枚平)	治山	なし	R2.12.23	2965	R2.1.8	保護法上の手続きを要しない
豊根村	森林保全課	豊根村上黒川他(瀬難沢)	治山	なし	R2.12.23	2965	R2.1.8	保護法上の手続きを要しない
豊根村	森林保全課	豊根村上黒川他(境ノ沢)	治山	なし	R2.12.23	2965	R2.1.8	保護法上の手続きを要しない
豊根村	森林保全課	豊根村坂宇場(大畑)	治山	なし	R2.12.23	2965	R2.1.8	保護法上の手続きを要しない
豊根村	森林保全課	豊根村坂宇場(嶺)	治山	なし	R2.12.23	2965	R2.1.8	保護法上の手続きを要しない
豊根村	森林保全課	豊根村坂宇場(横平)	治山	なし	R2.12.23	2965	R2.1.8	保護法上の手続きを要しない
田原市	林務部森林保全課	田原市赤羽根町明神・大石	土留工	なし	R3.1.6	2981	R3.1.12	保護法上の手続きを要しない
田原市	林務部森林保全課	田原市赤羽根町西瀬古	土留工	なし	R3.1.6	2981	R3.1.12	保護法上の手続きを要しない
田原市	林務部森林保全課	田原市六連町西海岸・東海岸	土留工	なし	R3.1.6	2981	R3.1.12	保護法上の手続きを要しない

市町村	照会者	照会地	事業内容等	遺跡等の名称 (種類、時代)	照会日付	県文書番号		回答内容
						2文芸	目付	
豊橋市	林務部森林保全課	豊橋市城下町字恵下	土留工	なし	R3. 1. 6	2981	R3. 1. 12	保護法上の手続きを要しない
蒲郡市	林務部森林保全課	蒲郡市金平町奥山	土留工	なし	R3. 1. 6	2981	R3. 1. 12	保護法上の手続きを要しない
田原市	林務部森林保全課	田原市若見町鳥居	土留工	なし	R3. 1. 6	2981	R3. 1. 12	保護法上の手続きを要しない
豊川市	林務部森林保全課	豊川市上長山町本宮下	土留工	なし	R3. 1. 6	2981	R3. 1. 12	保護法上の手続きを要しない
田原市	林務部森林保全課	田原市中山町ほか	土留工	田戸貝塚 (880005)、八幡上遺跡 (880006)、万堂遺跡 (880007)、藤原下銅鏃出土地 (880043)、小森遺跡 (880047)、清水貝塚 (880050)、大松上遺跡 (880083)	R3. 1. 6	2981	R3. 1. 12	保護法に基づく手続き(要事前調整)
設楽町	森林保全課(新城設楽農林水産事務所)	設楽町東納庫字上貝津	治山	寺脇城址 (700294)	R3. 1. 20	3131	R2. 1. 28	保護法に基づく手続き(要事前調整)
設楽町	森林保全課(新城設楽農林水産事務所)	設楽町田内字近久保	治山	なし	R3. 1. 20	3131	R2. 1. 28	保護法上の手続きを要しない
設楽町	森林保全課(新城設楽農林水産事務所)	設楽町田内字タキ上・中津沢	治山	なし	R3. 1. 20	3131	R2. 1. 28	保護法上の手続きを要しない
設楽町	森林保全課(新城設楽農林水産事務所)	設楽町清崎字牛ケ久保	治山	なし	R3. 1. 20	3131	R2. 1. 28	保護法上の手続きを要しない
設楽町	森林保全課(新城設楽農林水産事務所)	設楽町津具字前老平・老平	治山	なし	R3. 1. 20	3131	R2. 1. 28	保護法上の手続きを要しない
東栄町	森林保全課(新城設楽農林水産事務所)	東栄町大字御園字久保	治山	なし	R3. 1. 20	3131	R2. 1. 28	保護法上の手続きを要しない
東栄町	森林保全課(新城設楽農林水産事務所)	東栄町大字東菌目字新谷	治山	なし	R3. 1. 20	3131	R2. 1. 28	保護法上の手続きを要しない
東栄町	森林保全課(新城設楽農林水産事務所)	東栄町大字川角字岩倉	治山	なし	R3. 1. 20	3131	R2. 1. 28	保護法上の手続きを要しない
東栄町	森林保全課(新城設楽農林水産事務所)	東栄町大字川角字西向	治山	なし	R3. 1. 20	3131	R2. 1. 28	保護法上の手続きを要しない
東栄町	森林保全課(新城設楽農林水産事務所)	東栄町大字三輪字上奈根	治山	なし	R3. 1. 20	3131	R2. 1. 28	保護法上の手続きを要しない
東栄町	森林保全課(新城設楽農林水産事務所)	東栄町大字振草字古戸西片瀬	治山	なし	R3. 1. 20	3131	R2. 1. 28	保護法上の手続きを要しない
東栄町	森林保全課(新城設楽農林水産事務所)	東栄町大字振草字古戸賀坂	治山	なし	R3. 1. 20	3131	R2. 1. 28	保護法上の手続きを要しない
東栄町	森林保全課(新城設楽農林水産事務所)	東栄町大字振草字古戸西片瀬	治山	なし	R3. 1. 20	3131	R2. 1. 28	保護法上の手続きを要しない
豊根村	森林保全課(新城設楽農林水産事務所)	豊根村下黒川字松ノ平	治山	なし	R3. 1. 20	3131	R2. 1. 28	保護法上の手続きを要しない
豊根村	森林保全課(新城設楽農林水産事務所)	豊根村上黒川字三枚平	治山	なし	R3. 1. 20	3131	R2. 1. 28	保護法上の手続きを要しない
豊田市	森林保全課(新城設楽農林水産事務所)	豊田市池田町(前田)	治山	なし	R3. 1. 28	3256	R3. 2. 8	保護法上の手続きを要しない
豊田市	森林保全課(新城設楽農林水産事務所)	豊田市長沢町(山之手)	治山	なし	R3. 1. 28	3256	R3. 2. 8	保護法上の手続きを要しない
豊田市	森林保全課(新城設楽農林水産事務所)	豊田市寺下町(前田)	治山	なし	R3. 1. 28	3256	R3. 2. 8	保護法上の手続きを要しない

市町村	照会者	照会地	事業内容等	遺跡等の名称 (種類, 時代)	照会日付	県文書番号		回答内容
						2文芸	目付	
豊田市	森林保全課(新城設案農林水産事務所)	豊田市北條平町(向)	治山	なし	R3.1.28	3256	R3.2.8	保護法上の手続きを要しない
豊田市	森林保全課(新城設案農林水産事務所)	豊田市荷掛町(阿形)	治山	なし	R3.1.28	3256	R3.2.8	保護法上の手続きを要しない
豊田市	森林保全課(新城設案農林水産事務所)	豊田市下国谷町(真垣内)	治山	なし	R3.1.28	3256	R3.2.8	保護法上の手続きを要しない
豊田市	森林保全課(新城設案農林水産事務所)	豊田市国谷町(鳥飼場)	治山	なし	R3.1.28	3256	R3.2.8	保護法上の手続きを要しない
豊田市	森林保全課(新城設案農林水産事務所)	豊田市桑原田町(宮下)	治山	なし	R3.1.28	3256	R3.2.8	保護法上の手続きを要しない
豊田市	森林保全課(新城設案農林水産事務所)	豊田市富岡町(日向)	治山	なし	R3.1.28	3256	R3.2.8	保護法上の手続きを要しない
豊田市	森林保全課(新城設案農林水産事務所)	豊田市川面町(西ノ久保)	治山	なし	R3.1.28	3256	R3.2.8	保護法上の手続きを要しない
豊田市	森林保全課(新城設案農林水産事務所)	豊田市野林町(上ノ切)	治山	なし	R3.1.28	3256	R3.2.8	保護法上の手続きを要しない
豊田市	森林保全課(新城設案農林水産事務所)	豊田市大坪町(下大坪)	治山	なし	R3.1.28	3256	R3.2.8	保護法上の手続きを要しない
豊田市	森林保全課(新城設案農林水産事務所)	豊田市野入町(蘭峠)	治山	なし	R3.1.28	3256	R3.2.8	保護法上の手続きを要しない
刈谷市	企業庁	刈谷市高須町	工業用地造成	なし	R3.2.15	3364	R3.2.16	保護法上の手続きを要しない
刈谷市	企業庁	刈谷市四村合	工業用地造成	なし	R3.2.15	3364	R3.2.16	保護法上の手続きを要しない
刈谷市	企業庁	刈谷市新野口	工業用地造成	なし	R3.2.15	3364	R3.2.16	保護法上の手続きを要しない
刈谷市	企業庁	刈谷市山ノ神	工業用地造成	なし	R3.2.15	3364	R3.2.16	保護法上の手続きを要しない
刈谷市	企業庁	刈谷市半城土町	工業用地造成	なし	R3.2.15	3364	R3.2.16	保護法上の手続きを要しない
刈谷市	企業庁	刈谷市庚申塚	工業用地造成	なし	R3.2.15	3364	R3.2.16	保護法上の手続きを要しない
刈谷市	企業庁	刈谷市丸湫	工業用地造成	なし	R3.2.15	3364	R3.2.16	保護法上の手続きを要しない
名古屋市	建築局	名古屋守山区天子田三丁目	県営大森向住宅	なし	R3.2.22	3491	R3.3.1	保護法上の手続きを要しない
一宮市	建築局	一宮市東五城字大平裏	県営尾西住宅	なし	R3.2.22	3491	R3.3.1	保護法上の手続きを要しない
瀬戸市	建築局	瀬戸市八幡台4丁目	県営八幡台住宅建築事業	今林4号窯跡(遺跡番号030256)	R3.2.22	3491	R3.3.1	保護法に基づく手続き(要事前調整)
愛西市	農林基盤局	愛西市町方町	排水施設保全対策事業	立合西A古窯跡群	R3.2.26	3511	R3.3.1	保護法に基づく手続き(要事前調整)
大府市	農林基盤局	大府市横根町箕手40	土地改良施設耐震対策	なし	R3.2.26	3511	R3.3.1	保護法上の手続きを要しない
大府市	農林基盤局	大府市追分町5-90	土地改良施設耐震対策	立合池西A古窯群(中世/窯業遺跡)、立合池西B古窯群(中世/窯業遺跡)立合池東古窯群(中世/窯業遺跡)	R3.2.26	3511	R3.3.1	保護法に基づく手続き(要事前調整)
大府市	農林基盤局	大府市吉川町6-174	土地改良施設耐震対策	なし	R3.2.26	3511	R3.3.1	保護法上の手続きを要しない
大府市	農林基盤局	大府市吉川町6-12	土地改良施設耐震対策	なし	R3.2.26	3511	R3.3.1	保護法上の手続きを要しない
大府市	農林基盤局	大府市桜木町3-120	土地改良施設耐震対策	なし	R3.2.26	3511	R3.3.1	保護法上の手続きを要しない
大府市	農林基盤局	大府市梶田町5-110	土地改良施設耐震対策	なし	R3.2.26	3511	R3.3.1	保護法上の手続きを要しない
知多市	農林基盤局	知多市八幡字笹廻間35	土地改良施設耐震対策	なし	R3.2.26	3511	R3.3.1	保護法上の手続きを要しない

市町村	照会者	照会地	事業内容等	遺跡等の名称 (種類, 時代)	照会日付	県文書番号		回答内容
						2文芸	目付	
知多市	農林基盤局	知多市岡田字新池38-1	土地改良施設耐震対策	なし	R3.2.26	3511	R3.3.1	保護法上の手続きを要しない
知多市	農林基盤局	知多市金沢字ヨ溝29	土地改良施設耐震対策	なし	R3.2.26	3511	R3.3.1	保護法上の手続きを要しない
知多市	農林基盤局	知多市金沢字野仲1	土地改良施設耐震対策	なし	R3.2.26	3511	R3.3.1	保護法上の手続きを要しない
知多市	農林基盤局	知多市八幡新町一丁目8	土地改良施設耐震対策	なし	R3.2.26	3511	R3.3.1	保護法上の手続きを要しない
知多市	農林基盤局	知多市八幡字西鴻ノ巣19	土地改良施設耐震対策	なし	R3.2.26	3511	R3.3.1	保護法上の手続きを要しない
知多市	農林基盤局	知多市大草字北ノ田69-1	土地改良施設耐震対策	なし	R3.2.26	3511	R3.3.1	保護法上の手続きを要しない
半田市	農林基盤局	半田市横川町3-31	土地改良施設耐震対策	なし	R3.2.26	3511	R3.3.1	保護法上の手続きを要しない
半田市	農林基盤局	半田市神代町2-94	土地改良施設耐震対策	なし	R3.2.26	3511	R3.3.1	保護法上の手続きを要しない
半田市	農林基盤局	半田市神代町2-11-1	土地改良施設耐震対策	なし	R3.2.26	3511	R3.3.1	保護法上の手続きを要しない
半田市	農林基盤局	半田市岩滑高山町2-95	土地改良施設耐震対策	なし	R3.2.26	3511	R3.3.1	保護法上の手続きを要しない
常滑市	農林基盤局	常滑市字椎池1	土地改良施設耐震対策	なし	R3.2.26	3511	R3.3.1	保護法上の手続きを要しない
常滑市	農林基盤局	常滑市久米字南沢10	土地改良施設耐震対策	なし	R3.2.26	3511	R3.3.1	保護法上の手続きを要しない
常滑市	農林基盤局	常滑市矢田字前天神77	土地改良施設耐震対策	なし	R3.2.26	3511	R3.3.1	保護法上の手続きを要しない
常滑市	農林基盤局	常滑市西阿野字桐畑289	土地改良施設耐震対策	なし	R3.2.26	3511	R3.3.1	保護法上の手続きを要しない
常滑市	農林基盤局	常滑市椋原字小長曾4	土地改良施設耐震対策	なし	R3.2.26	3511	R3.3.1	保護法上の手続きを要しない
常滑市	農林基盤局	常滑市字大窯27	土地改良施設耐震対策	なし	R3.2.26	3511	R3.3.1	保護法上の手続きを要しない
幸田町	農林基盤局	額田郡幸田町大字深溝字西切畑43-1	土地改良施設耐震対策	なし	R3.2.26	3511	R3.3.1	保護法上の手続きを要しない
幸田町	農林基盤局	額田郡幸田町大字坂崎字洞ヶ塚9	土地改良施設耐震対策	なし	R3.2.26	3511	R3.3.1	保護法上の手続きを要しない
刈谷市	農林基盤局	刈谷市井ヶ谷町孫六1	土地改良施設耐震対策	なし	R3.2.26	3511	R3.3.1	保護法上の手続きを要しない
岡崎市	森林保全課(西三河農林水産事務所)	岡崎市宮石町安張戸上	治山	なし	R3.2.18	3520	R3.3.2	保護法上の手続きを要しない
岡崎市	森林保全課(西三河農林水産事務所)	岡崎市奥殿町天王洞	治山	なし	R3.2.18	3520	R3.3.2	保護法上の手続きを要しない
岡崎市	森林保全課(西三河農林水産事務所)	岡崎市大柳町夏兼	治山	なし	R3.2.18	3520	R3.3.2	保護法上の手続きを要しない
岡崎市	森林保全課(西三河農林水産事務所)	岡崎市岩中町岩倉	治山	なし	R3.2.18	3520	R3.3.2	保護法上の手続きを要しない
岡崎市	森林保全課(西三河農林水産事務所)	岡崎市木下町大沢	治山	なし	R3.2.18	3520	R3.3.2	保護法上の手続きを要しない
岡崎市	森林保全課(西三河農林水産事務所)	岡崎市宮崎町亀穴	治山	なし	R3.2.18	3520	R3.3.2	保護法上の手続きを要しない
幸田町	森林保全課(西三河農林水産事務所)	幸田町萩下	治山	なし	R3.2.18	3520	R3.3.2	保護法上の手続きを要しない
岡崎市	森林保全課(西三河農林水産事務所)	岡崎市恵田町宮前	治山	なし	R3.2.18	3520	R3.3.2	保護法上の手続きを要しない
岡崎市	森林保全課(西三河農林水産事務所)	岡崎市大柳町今井山	治山	なし	R3.2.18	3520	R3.3.2	保護法上の手続きを要しない
岡崎市	森林保全課(西三河農林水産事務所)	岡崎市安戸町日向	治山	なし	R3.2.18	3520	R3.3.2	保護法上の手続きを要しない
岡崎市	森林保全課(西三河農林水産事務所)	岡崎市板田町土々メキ	治山	なし	R3.2.18	3520	R3.3.2	保護法上の手続きを要しない

市町村	照会者	照会地	事業内容等	遺跡等の名称 (種類, 時代)	照会日付	県文書番号		回答内容
						2文芸	目付	
岡崎市	森林保全課 (西三河農林水産事務所)	岡崎市大高味町日陰	治山	なし	R3. 2. 18	3520	R3. 3. 2	保護法上の手続きを要しない
岡崎市	森林保全課 (西三河農林水産事務所)	岡崎市桜井寺町北林	治山	なし	R3. 2. 18	3520	R3. 3. 2	保護法上の手続きを要しない
岡崎市	森林保全課 (西三河農林水産事務所)	岡崎市千万町町柿木田	治山	なし	R3. 2. 18	3520	R3. 3. 2	保護法上の手続きを要しない
岡崎市	森林保全課 (西三河農林水産事務所)	岡崎市夏山町東王柿平	治山	なし	R3. 2. 18	3520	R3. 3. 2	保護法上の手続きを要しない
岡崎市	森林保全課 (西三河農林水産事務所)	岡崎市雨山町ツノジ	治山	なし	R3. 2. 18	3520	R3. 3. 2	保護法上の手続きを要しない
岡崎市	森林保全課 (西三河農林水産事務所)	岡崎市鳥川町ホトダ	治山	なし	R3. 2. 18	3520	R3. 3. 2	保護法上の手続きを要しない
西尾市	森林保全課 (西三河農林水産事務所)	西尾市西幡豆町西見影	治山	なし	R3. 2. 18	3520	R3. 3. 2	保護法上の手続きを要しない
瀬戸市	森林保全課 (尾張農林水産事務所長)	瀬戸市岩屋町	治山	なし	R3. 2. 18	3520	R3. 3. 2	保護法上の手続きを要しない
瀬戸市	森林保全課 (尾張農林水産事務所長)	瀬戸市広久手町ほか	治山	なし	R3. 2. 18	3520	R3. 3. 2	保護法上の手続きを要しない
瀬戸市	森林保全課 (尾張農林水産事務所長)	瀬戸市白岩町	治山	なし	R3. 2. 18	3520	R3. 3. 2	保護法上の手続きを要しない
瀬戸市	森林保全課 (尾張農林水産事務所長)	瀬戸市上品野町	治山	なし	R3. 2. 18	3520	R3. 3. 2	保護法上の手続きを要しない
瀬戸市	森林保全課 (尾張農林水産事務所長)	瀬戸市長谷口町	治山	なし	R3. 2. 18	3520	R3. 3. 2	保護法上の手続きを要しない
瀬戸市	森林保全課 (尾張農林水産事務所長)	瀬戸市上山路町	治山	なし	R3. 2. 18	3520	R3. 3. 2	保護法上の手続きを要しない
犬山市	森林保全課 (尾張農林水産事務所長)	犬山市倉曾洞	治山	なし	R3. 2. 18	3520	R3. 3. 2	保護法上の手続きを要しない
犬山市	森林保全課 (尾張農林水産事務所長)	犬山市光龍寺	治山	なし	R3. 2. 18	3520	R3. 3. 2	保護法上の手続きを要しない
犬山市	森林保全課 (尾張農林水産事務所長)	犬山市鈴見堂他	治山	なし	R3. 2. 18	3520	R3. 3. 2	保護法上の手続きを要しない
新城市	森林保全課 (新城設楽農林水産事務所長)	新城市布里字七久保	水源地域整備	なし	R3. 2. 18	3522	R3. 3. 2	保護法上の手続きを要しない
新城市	森林保全課 (新城設楽農林水産事務所長)	新城市作手荒原字吉ノ口	水源地域整備	なし	R3. 2. 18	3522	R3. 3. 2	保護法上の手続きを要しない
新城市	森林保全課 (新城設楽農林水産事務所長)	新城市作手荒原字長根	水源地域整備	なし	R3. 2. 18	3522	R3. 3. 2	保護法上の手続きを要しない
新城市	森林保全課 (新城設楽農林水産事務所長)	新城市下吉田字小阿寺	治山	なし	R3. 2. 18	3522	R3. 3. 2	保護法上の手続きを要しない
新城市	森林保全課 (新城設楽農林水産事務所長)	新城市中宇利字大幡	治山	なし	R3. 2. 18	3522	R3. 3. 2	保護法上の手続きを要しない
新城市	森林保全課 (新城設楽農林水産事務所長)	新城市出沢字西沢ほか	治山	なし	R3. 2. 18	3522	R3. 3. 2	保護法上の手続きを要しない
新城市	森林保全課 (新城設楽農林水産事務所長)	新城市横川字北山	治山	なし	R3. 2. 18	3522	R3. 3. 2	保護法上の手続きを要しない
新城市	森林保全課 (新城設楽農林水産事務所長)	新城市作手田代字折地	治山	なし	R3. 2. 18	3522	R3. 3. 2	保護法上の手続きを要しない

市町村	照会者	照会地	事業内容等	遺跡等の名称 (種類, 時代)	照会日付	県文書番号		回答内容
						2文芸	目付	
新城市	森林保全課 (新城設案農林水産事務所長)	新城市作手鴨ヶ谷字前仏方	治山	なし	R3. 2. 18	3522	R3. 3. 2	保護法上の手続きを要しない
新城市	道路維持課 (新城設案建設事務所長)	新城市大野地内	一般県道能登瀬新市路線歩道設置	なし	R3. 3. 2	3528	R3. 3. 4	保護法上の手続きを要しない
名古屋市	名古屋高等裁判所	名古屋市千種区若水二丁目 202 番	土地調査	なし	R3. 3. 2	3550	R3. 3. 4	保護法上の手続きを要しない
新城市	道路建設課 (新城設案建設事務所)	新城市川田地内	一般国道 151 号線 (一宮バイパス)	なし	R3. 3. 5	3595	R3. 3. 11	要試掘調査
新城市	道路維持課 (新城設案建設事務所)	新城市七郷一色地内	代行道路	なし	R3. 3. 12	3649	R3. 3. 15	保護法上の手続きを要しない
新城市	道路維持課	新城市一色地内	道路災害防止	なし	R3. 3. 12	3729	R3. 3. 22	保護法上の手続きを要しない
日進市	企業庁	日進市三本木町地内	工事用地造成	なし	R2. 7. 16	3740	R3. 3. 22	保護法上の手続きを要しない
豊川市	道路建設課 (東三河建設事務所長)	豊川市大木町～東上町地内	一般国道 151 号 (一宮バイパス)	赤羽根遺跡 (弥生・中世: 集落跡) 滝平遺跡 (弥生: 遺物散布地)、徳台遺跡 (古墳: 集落跡)	R3. 3. 22	3783	R3. 3. 25	要試掘・確認調査

(3) 発掘調査の届出・通知

①92 条による届出

市町村名	遺跡の名称	所在地	調査主体	届出日付	調査の目的	調査種別	調査面積 (㎡)	調査期間	県文書番号	
									2文芸	通知日付
設楽町	上ヲロウ・下ヲロウ遺跡	北設楽郡設楽町川向字上ヲロウ・下ヲロウ・中空	公益財団法人 愛知県教育・スポーツ振興財団	R2. 4. 7	ダム	本発掘調査	10525 ㎡	R2. 5. 7 ~ R3. 1. 29	324	R2. 5. 14
設楽町	下延坂遺跡	北設楽郡設楽町大字川向字下延坂・上延坂地内	公益財団法人 愛知県教育・スポーツ振興財団	R2. 4. 2	ダム	本発掘調査	3130 ㎡	R2. 5. 1 ~ R2. 9. 30	325	R2. 5. 14
設楽町	胡桃窪遺跡	北設楽郡設楽町大字大名倉字胡桃窪、丸山	公益財団法人 愛知県教育・スポーツ振興財団	R2. 4. 2	ダム	本発掘調査	2825 ㎡	R2. 5. 1 ~ R2. 9. 30	326	R2. 5. 14
設楽町	マサノ沢遺跡	北設楽郡設楽町小松字マサノサワ	公益財団法人 愛知県教育・スポーツ振興財団	R2. 4. 2	ダム	本発掘調査	100 ㎡	R2. 5. 11 ~ R2. 5. 31	327	R2. 5. 14
設楽町	添沢遺跡	北設楽郡設楽町田口字添沢地内	公益財団法人 愛知県教育・スポーツ振興財団	R2. 4. 2	ダム	本発掘調査	1769 ㎡	R2. 6. 1 ~ R2. 11. 30	328	R2. 5. 14
清須市	清洲城下町遺跡	清須市一場地内	国際文化財株式会社	R2. 4. 6	土地区画整理	本発掘調査	850 ㎡	R2. 5. 7 ~ R2. 9. 30	329	R2. 5. 14
豊川市	花の木古墳群・花の木遺跡	豊川市大木町地内	公益財団法人 愛知県教育・スポーツ振興財団	R2. 4. 8	道路	本発掘調査	5510 ㎡	R2. 5. 11 ~ R3. 3. 19	330	R2. 5. 14
安城市	中狭間遺跡・亀塚遺跡・姫下遺跡	安城市桜井町・東町	公益財団法人 愛知県教育・スポーツ振興財団	R2. 4. 1	河川	本発掘調査	675 ㎡	R2. 5. 7 ~ R2. 8. 31	431	R2. 5. 18
江南市	南山町遺跡	江南市南山町東地内	公益財団法人 愛知県教育・スポーツ振興財団	R2. 6. 2	道路	本発掘調査	1040 ㎡	R2. 7. 6 ~ R2. 10. 30	783	R2. 6. 9
豊田市	伊保古瓦出土地	豊田市保見町六反田地内	名古屋大学大学院人文学研究科名古屋大学考古学研究室	R2. 6. 2	学術研究	本発掘調査	50 ㎡	R2. 8. 3 ~ R2. 9. 30	884	R2. 6. 16
日進市	0-G-15 号窯	日進市浅田平子二丁目 133・134 番地	公益財団法人 瀬戸市文化振興財団	R2. 7. 1	集合住宅	確認調査	20 ㎡	R2. 8. 5 ~ R2. 8. 13	1093	R2. 7. 6
岩倉市	下新田遺跡	岩倉市鈴井町地内	株式会社バスコ	R2. 6. 10	道路	本発掘調査	165 ㎡	R2. 7. 13 ~ R2. 10. 30	1191	R2. 7. 10
清須市	清洲城下町遺跡	清須市清洲京町 2365-1	国際文化財株式会社	R2. 9. 10	その他建物	本発掘調査	24 ㎡	R2. 10. 15 ~ R2. 11. 30	1931	R2. 9. 30
稲沢市	一色城跡	稲沢市西島本町・片原一色町	公益財団法人 愛知県教育・スポーツ振興財団	R2. 10. 1	道路	本発掘調査	1350 ㎡	R2. 11. 2 ~ R3. 2. 26	2073	R2. 10. 8

市町村名	遺跡の名称	所在地	調査主体	届出日付	調査の目的	調査種別	調査面積 (㎡)	調査期間	県文書番号	
									2 文芸	通知日付
東浦町	上鯉池古窯群	知多郡東浦町大字緒川字上鯉池 1-39、1-48、1-50、13-2	株式会社知立造園CUBIC 事業部	R2.10.12	その他建物	本発掘調査	455 ㎡	R2.11.12 ~ R3.2.28	2212	R2.10.20
名古屋市	白川公園遺跡	名古屋市中区栄二丁目 1613 番	国際文化財株式会社	R2.10.9	集合住宅	本発掘調査	420 ㎡	R2.11.9 ~ R3.1.31	2283	R2.10.28
瀬戸市	内田町遺跡	瀬戸市内田町二丁目三沢町二丁目地内	公益財団法人瀬戸市文化振興財団	R2.10.30	土地区画整理	確認調査	120 ㎡	R2.12.1 ~ R2.12.28	2359	R2.11.4
清須市	清洲城下町遺跡	清須市清洲京町 2326-2	国際文化財株式会社	R2.12.11	その他建物	本発掘調査	10 ㎡	R3.1.12 ~ R3.1.23	2841	R2.12.22
瀬戸市	桂蔵窯跡	瀬戸市西茨町 40-1・42・43	公益財団法人瀬戸市文化振興財団	R2.12.28	遺跡整備	確認調査	30 ㎡	R3.2.1 ~ R3.2.26	3049	R3.1.18
大府市	石丸遺跡	大府市北崎町城畑地内	株式会社アコード	R3.2.24	宅地造成	本発掘調査	1780 ㎡	R3.4.1 ~ R3.8.31	3547	R3.3.4

②99 条による報告

市町村名	遺跡の名称	所在地	調査主体	届出日付	調査の目的	調査種別	調査面積 (㎡)	調査期間	県文書番号	
									2 文芸	通知日付
安城市	三ツ塚遺跡・三ツ塚第 1 号古墳	安城市古井町三ツ塚 12 番 1・12 番 2・13 番ほか	市教委等	R2.3.31	公園造成	確認調査	387 ㎡	R1.5.17 ~ R2.3.11	295	R2.5.12
みよし市	KG100・KG101	みよし市三好町・東山畑地内	市教委等	R2.3.27	その他開発	確認調査	2 ㎡	R1.11.14 ~ R1.12.10	296	R2.5.12
みよし市	打越上屋敷遺跡	みよし市打越町東屋敷 30	市教委等	R2.3.27	宅地造成	確認調査	25 ㎡	R1.6.26 ~ R1.6.26	297	R2.5.12
みよし市	打越北屋敷遺跡	みよし市打越町南屋敷 1 番 3	市教委等	R2.3.27	個人住宅	確認調査	10 ㎡	R2.2.15 ~ R2.3.5	298	R2.5.12
みよし市	黒笹 G70 号窯	みよし市三好丘緑 3 丁目 12 番 12・13、筋生町曙 224	市教委等	R2.3.27	農業関係	試掘調査	50 ㎡	R1.9.24 ~ R1.10.28	299	R2.5.12
みよし市	須恵器散布地	みよし市福田町清水 53 番 1	市教委等	R2.3.27	個人住宅	試掘調査	20 ㎡	R2.1.7 ~ R2.1.7	300	R2.5.12
みよし市	荒畑遺跡	みよし市三好町湯ノ前 72	市教委等	R2.3.27	その他開発	確認調査	5 ㎡	R1.11.20 ~ R1.11.20	301	R2.5.12
大府市	兒子廻間 A・B 遺跡	大府市共和町兒子廻間地内	市教委等	R2.3.17	宅地造成	確認調査	364 ㎡	R1.7.11 ~ R1.8.9	302	R2.5.12
春日井市	周知の埋蔵文化財包蔵地外	春日井市宮町字下夕原地内	市教委等	R2.3.19	土地区画整理	試掘調査	471 ㎡	R1.9.10 ~ R2.3.12	303	R2.5.12
安城市	本證寺境内	安城市野寺町野寺 26	市教委等	R2.3.25	学術研究	確認調査	158 ㎡	R1.12.10 ~ R2.3.13	304	R2.5.12
安城市	西別所本郷遺跡	安城市西別所町本郷 58 番	市教委等	R2.3.20	個人住宅	確認調査	7 ㎡	R2.3.11 ~ R2.3.11	305	R2.5.12
西尾市	巨海城跡・長寿尼寺跡	西尾市巨海町北脇 34 番地	市教委等	R2.3.19	集合住宅	本発掘調査	270 ㎡	R2.2.12 ~ R2.3.13	306	R2.5.12
東海市	畑間・東畑遺跡	東海市大田町東畑、的場地内	市教委等	R2.3.24	土地区画整理	本発掘調査	530 ㎡	R2.7.10 ~ R2.3.19	307	R2.5.12
春日井市	周知の埋蔵文化財包蔵地外	春日井市熊野町字裏田・郷・高見・西田面・野崎・寺島地内	市教委等	R2.4.1	土地区画整理	試掘調査	529 ㎡	R1.7.2 ~ R2.3.26	308	R2.5.12
田原市	北屋敷遺跡	田原市石神町北屋敷 24-6	市教委等	R2.3.29	学術研究	確認調査	7 ㎡	R2.3.25 ~ R2.3.26	309	R2.5.12
安城市	寺領庵寺跡	安城市寺領町牛家 67-5	市教委等	R2.3.31	個人住宅	本発掘調査	62 ㎡	R2.2.22 ~ R2.3.25	310	R2.5.12
安城市	安城城跡	安城市安城町城堀 48 番地	市教委等	R2.3.31	学校	試掘調査	2 ㎡	R2.3.31 ~ R2.3.31	311	R2.5.12
田原市	伊川津貝塚	田原市伊川津町五郎丸 18-1	市教委等	R2.3.29	学術研究	確認調査	37 ㎡	R2.1.9 ~ R2.3.18	312	R2.5.12
みよし市	黒笹 20 号窯	みよし市打越町新池浦 84 番 2・4	市教委等	R2.3.31	個人住宅	試掘調査	10 ㎡	R2.3.3 ~ R2.3.3	313	R2.5.12
みよし市	荒畑遺跡	みよし市三好町上 153-5	市教委等	R2.3.31	その他開発	確認調査	10 ㎡	R1.10.4 ~ R1.10.4	314	R2.5.12
豊田市	伊保遺跡	豊田市東保見町池下 36 番地 1	市教委等	R2.4.27	個人住宅	試掘調査	12 ㎡	R2.4.15 ~ R2.4.15	315	R2.5.12
刈谷市	野田城	刈谷市野田町西屋敷 156-3、9、24、25、26、157-4、158-2、13、14、15	市教委等	R2.4.1	個人住宅	確認調査	35 ㎡	R2.2.25 ~ R2.2.28	479	R2.5.22
刈谷市	治兵衛山遺跡	刈谷市半城土中町三丁目 8 番 13	市教委等	R2.4.1	個人住宅	確認調査	0.25 ㎡	R2.3.12 ~ R2.3.12	480	R2.5.22
刈谷市	半崎貝塚	刈谷市泉田町半崎 181 番の一部	市教委等	R2.4.1	個人住宅	確認調査	0.5 ㎡	R2.3.11 ~ R2.3.11	481	R2.5.22
刈谷市	半城土古城	刈谷市半城土町本郷 69 番 1	市教委等	R2.4.1	個人住宅	確認調査	29.25 ㎡	R2.3.14 ~ R2.3.24	482	R2.5.22

市町村名	遺跡の名称	所在地	調査主体	届出日付	調査の目的	調査種別	調査面積 (㎡)	調査期間		県文書番号		
										2 文芸	通知日付	
刈谷市	中条遺跡	刈谷市重原本町5丁目45番1、46番	市教委等	R2.5.14	個人住宅	確認調査	0.5㎡	R2.4.8	～	R2.4.8	483	R2.5.22
安城市	堀内貝塚遺跡	安城市堀内町屋敷140-3、138-5、145-5ほか	市教委等	R2.3.5	その他建物	試掘調査	11.65㎡	R2.2.26	～	R2.2.26	484	R2.5.22
安城市	本證寺境内	安城市野寺町野寺53-3、53-4、53-5	市教委等	R2.3.31	個人住宅	確認調査	5.0㎡	R2.3.14	～	R2.3.14	485	R2.5.22
安城市	本神遺跡	安城市古井町釈迦山29番5	市教委等	R2.4.24	道路	本発掘調査	22.5㎡	R2.4.14	～	R2.4.16	486	R2.5.22
安城市	寒池遺跡	安城市桜井町寒池30番1	市教委等	R2.4.30	その他開発	試掘調査	10.0㎡	R2.4.22	～	R2.4.22	487	R2.5.22
安城市	桜井城跡	安城市桜井町城阿原1-41の一部、1-111の一部	市教委等	R2.5.17	個人住宅	確認調査	4.0㎡	R2.5.8	～	R2.5.8	488	R2.5.22
美浜町	谷南遺跡	美浜町大字奥田字谷366-1、367-1、391-1	市教委等	R2.2.20	道路	本発掘調査	175.0㎡	R2.2.20	～	R2.3.31	489	R2.5.22
名古屋市	松ヶ洞18号墳	名古屋守山区竜泉寺二丁目1303番、1304番、1305番、1309番1、1309番2	市教委等	R2.4.14	個人住宅	本発掘調査	380.0㎡	R2.2.6	～	R2.3.31	490	R2.5.22
岡崎市	岡崎城	岡崎市康生町地内	市教委等	R2.4.16	遺跡整備	確認調査	177.0㎡	R2.1.9	～	R2.2.10	491	R2.5.22
小牧市	東出遺跡	小牧市常普請一丁目213番1、213番2	市教委等	R2.4.21	その他建物	確認調査	23.0㎡	R2.4.6	～	R2.4.17	492	R2.5.22
豊田市	高橋遺跡	豊田市高橋町7丁目15-1、17-5	市教委等	R2.4.23	個人住宅	確認調査	7.4㎡	R2.4.6	～	R2.4.6	493	R2.5.22
西尾市	西尾城跡	西尾市錦城町274-4	市教委等	R2.4.25	個人住宅	確認調査	4.0㎡	R2.4.21	～	R2.4.21	494	R2.5.22
瀬戸市	若宮遺跡	瀬戸市山口町318番・319番	市教委等	R2.4.30	その他建物	確認調査	34.0㎡	R2.4.27	～	R2.4.28	495	R2.5.22
清須市	朝日遺跡	清須市春日舟付・長久寺地内	市教委等	R2.4.3	その他建物	確認調査	180.0㎡	R2.3.16	～	R2.3.27	496	R2.5.22
稲沢市	西海塚遺跡	稲沢市平和町観音堂東海塚26、27、28	市教委等	R2.4.6	その他建物	確認調査	6.0㎡	R2.4.6	～	R2.4.6	497	R2.5.22
豊橋市	吉田城址・飽海遺跡	豊橋市今橋町地内	市教委等	R21.3.31	その他開発	確認調査	190.0㎡	R2.2.3	～	R2.3.30	498	R2.5.22
豊橋市	境松遺跡、坂津寺貝塚、内田貝塚	豊橋市牟呂町字境松、若宮	市教委等	R2.4.1	土地区画整理	本発掘調査	5659.0㎡	H31.4.2	～	R2.2.28	499	R2.5.22
豊橋市	西側古墓、西側北遺跡	豊橋市牛川町字西川地内	市教委等	R2.4.1	土地区画整理	本発掘調査	374.0㎡	R1.7.10	～	R2.1.24	500	R2.5.22
豊橋市	西神遺跡	豊橋市海蔵町地内	市教委等	R2.5.11	農業関係	確認調査	30.0㎡	R2.4.27	～	R2.4.27	501	R2.5.22
豊田市	伊保遺跡	豊田市東保見町大門65-1、66の各一部	市教委等	R2.3.31	その他建物	確認調査	136.6㎡	R1.5.23	～	R1.5.23	502	R2.5.22
豊田市	浅谷町大屋遺跡	豊田市浅谷町大屋536-3地先	市教委等	R2.3.31	道路	確認調査	4.3㎡	R1.6.12	～	R1.6.12	503	R2.5.22
豊田市	竹ノ下遺跡	豊田市有間町竹ノ下23-2、23-4、25-1	市教委等	R2.3.31	その他開発	確認調査	9.3㎡	R1.6.24	～	R1.6.24	504	R2.5.22
豊田市	駒場瓦窯	豊田市駒場町平古83-66	市教委等	R2.3.31	個人住宅	確認調査	12.9㎡	R1.7.19	～	R1.7.19	505	R2.5.22
豊田市	伊保城跡(御山前城)	豊田市保見町御山前9-5ほか7筆	市教委等	R2.3.31	個人住宅	確認調査	18.4㎡	R2.7.29	～	R2.7.29	506	R2.5.22
豊田市	亀首遺跡	豊田市亀首町太田4-1	市教委等	R2.3.31	その他開発	確認調査	9.2㎡	R1.8.27	～	R1.8.27	507	R2.5.22
豊田市	高橋遺跡	豊田市上野町7-24、7-25-1	市教委等	R2.3.31	個人住宅	確認調査	25.0㎡	R1.8.29	～	R1.8.29	508	R2.5.22
豊田市	高橋遺跡	豊田市高上2-6-2	市教委等	R2.3.31	個人住宅	確認調査	18.6㎡	R1.9.5	～	R1.9.5	509	R2.5.22
豊田市	辻貝戸遺跡	豊田市西中山町後田58番1、59番	市教委等	R2.3.31	個人住宅	確認調査	17.0㎡	R1.9.12	～	R1.9.12	510	R2.5.22
豊田市	高橋遺跡	豊田市上野町8丁目163-2	市教委等	R2.3.31	集合住宅	確認調査	83.1㎡	R1.9.19	～	R1.9.27	511	R2.5.22
豊田市	上原遺跡	豊田市上原町西山24-1、25-1	市教委等	R2.3.31	その他開発	確認調査	28.3㎡	R1.9.20	～	R1.9.20	512	R2.5.22
豊田市	上原遺跡	豊田市上原町西山24-1、25-1	市教委等	R2.3.31	その他開発	確認調査	28.3㎡	R1.9.20	～	R1.9.20	580	R2.5.26
豊田市	寺部遺跡	豊田市寺部町2-73、74	市教委等	R2.3.31	個人住宅	確認調査	25.0㎡	R1.9.25	～	R1.9.25	513	R2.5.22
豊田市	上野上村城跡	豊田市上郷町御所名残128・129合併、131、131-2の一部	市教委等	R2.3.31	宅地造成	確認調査	50.0㎡	R1.10.2	～	R1.10.2	514	R2.5.22
豊田市	南貝津遺跡	豊田市小渡町南貝津7-4	市教委等	R2.3.31	その他開発	確認調査	5.7㎡	R1.10.10	～	R1.10.10	515	R2.5.22
豊田市	松平氏館跡	豊田市赤原21-3	市教委等	R2.3.31	その他開発	確認調査	15.9㎡	R1.12.12	～	R1.12.13	516	R2.5.22
豊田市	梅坪遺跡	豊田市東梅坪町4丁目12番4他3筆	市教委等	R2.3.31	その他開発	確認調査	8.7㎡	R2.2.6	～	R2.2.7	517	R2.5.22
豊田市	東郷1号墳	豊田市榎塚東町東郷3番1	市教委等	R2.3.31	個人住宅	試掘調査	13.4㎡	R2.2.13	～	R2.2.13	518	R2.5.22
豊田市	寺部城関連遺跡	豊田市寺部町1丁目21番2	市教委等	R2.3.31	個人住宅	確認調査	12.4㎡	R2.2.17	～	R2.2.17	519	R2.5.22

市町村名	遺跡の名称	所在地	調査主体	届出日付	調査の目的	調査種別	調査面積 (㎡)	調査期間	県文書番号	
									2 文芸	通知日付
豊田市	高橋遺跡	豊田市上野町7丁目98番1他5筆	市教委等	R2.3.31	宅地造成	確認調査	79.9㎡	R2.2.26 ~ R2.2.28	520	R2.5.22
豊田市	陣屋跡2遺跡	豊田市足助町陣屋跡19番6	市教委等	R2.3.31	その他開発	確認調査	24.2㎡	R2.3.9 ~ R2.3.9	521	R2.5.22
豊田市	寺部遺跡	豊田市上野町1丁目19	市教委等	R2.3.31	公園造成	確認調査	152.1㎡	R2.3.11 ~ R2.3.13	522	R2.5.22
安城市	城向遺跡	安城市桜井町城向87番地	市教委等	R2.4.24	土地区画整理	本発掘調査	920.0㎡	R2.2.13 ~ R2.4.16	525	R2.5.22
みよし市	寺山遺跡	みよし市黒笹町桐山150番1、151番1、161番2、161番4	市教委等	R2.5.16	個人住宅	確認調査	4.5㎡	R2.4.24 ~ R2.4.24	581	R2.5.26
みよし市	打越北屋敷遺跡	みよし市打越町南屋敷1番2	市教委等	R2.5.16	個人住宅	確認調査	5.0㎡	R2.5.14 ~ R2.5.14	582	R2.5.26
みよし市	打越北屋敷遺跡	みよし市打越町南屋敷1番1	市教委等	R2.5.16	個人住宅	確認調査	16.0㎡	R2.5.14 ~ R2.5.15	583	R2.5.26
みよし市	寺山遺跡	みよし市黒笹町桐山203-1、203-4、203-5	市教委等	R2.5.16	宅地造成	確認調査	3.0㎡	R2.5.1 ~ R2.5.1	584	R2.5.26
みよし市	荒畑遺跡	みよし市三好町赤羽根44-8、46-1	市教委等	R2.5.19	個人住宅	確認調査	8.0㎡	R2.4.30 ~ R2.4.30	585	R2.5.26
刈谷市	中条遺跡	刈谷市重原本町5丁目45番1、46番	市教委等	R2.5.19	個人住宅	本発掘調査	63.0㎡	R2.4.21 ~ R2.5.2	586	R2.5.26
みよし市	荒畑遺跡	みよし市三好町赤羽根50-2	市教委等	R2.5.21	個人住宅	本発掘調査	5.0㎡	R2.4.28 ~ R2.4.28	607	R2.5.26
みよし市	打越上屋敷遺跡	みよし市打越町東屋敷9番	市教委等	R2.5.21	個人住宅	本発掘調査	45.0㎡	R2.4.15 ~ R2.4.28	608	R2.5.26
みよし市	黒笹120号窯	みよし市黒笹町唐沢93-2	市教委等	R2.5.21	電話通信	試掘調査	1.0㎡	R2.4.7 ~ R2.4.7	609	R2.5.26
安城市	保科正直邸跡	安城市山崎町大手66番2、67番1	市教委等	R2.5.27	その他建物	本発掘調査	60.2㎡	R2.5.6 ~ R2.5.21	680	R2.6.8
豊橋市	大西遺跡	豊橋市牟呂大西町24番14	市教委等	R2.5.25	個人住宅	確認調査	4.5㎡	R2.5.20 ~ R2.5.20	762	R2.6.8
豊橋市	牛川焼窯址	豊橋市牛川町字洗島104番、105番	市教委等	R2.5.28	宅地造成	確認調査	16.8㎡	R2.5.26 ~ R2.5.26	763	R2.6.8
みよし市	黒笹20号窯跡	みよし市筋生町藤塚6-22	市教委等	R2.6.4	ガス	試掘調査	40.0㎡	R2.5.11 ~ R2.5.11	784	R2.6.9
みよし市	打越上屋敷遺跡	みよし市打越町東屋敷30番1	市教委等	R2.6.4	個人住宅	確認調査	30.0㎡	R2.5.26 ~ R2.5.30	785	R2.6.9
刈谷市	上池貝塚	刈谷市今川町上池122番2の一部	市教委等	R2.6.5	個人住宅	確認調査	0.5㎡	R2.6.3 ~ R2.6.3	801	R2.6.10
名古屋市	古渡城跡	名古屋市中区橋二丁目地内	市教委等	R2.6.5	公園造成	本発掘調査	104.0㎡	R2.4.6 ~ R2.5.27	819	R2.6.11
みよし市	宮ノ前遺跡	みよし市福谷町鑰之洞38番(一部)、73番4(一部)、福谷町花立37番(一部)	市教委等	R2.6.6	個人住宅	確認調査	4.0㎡	R2.6.5 ~ R2.6.5	835	R2.6.15
刈谷市	野田城	刈谷市野田町西屋敷156番1	市教委等	R2.6.9	個人住宅	確認調査	0.5㎡	R2.6.4 ~ R2.6.4	838	R2.6.15
西尾市	巨海城	西尾市巨海町北脇45-1、4	市教委等	R2.5.25	個人住宅	確認調査	15.5㎡	R2.5.21 ~ R2.5.21	839	R2.6.15
岡崎市	阿知和地区石切丁場跡	岡崎市東阿知和町、西阿知和町、真福寺町地内	市教委等	R2.6.11	その他開発	本発掘調査		令和2年6月上旬 ~ 令和3年度	859	R2.6.15
西尾市	清水遺跡	西尾市中畑町清水11-5	市教委等	R2.6.9	個人住宅	確認調査	4.0㎡	R2.6.2 ~ R2.6.2	885	R2.6.15
東海市	畑間遺跡	東海市大田町の場内	市教委等	R2.6.15	土地区画整理	本発掘調査	320.0㎡	R2.5.27 ~ R3.3.31	903	R2.6.18
安城市	岩根前遺跡	安城市小川町岩根前48番1	市教委等	R2.6.14	個人住宅	本発掘調査	229.0㎡	R2.5.19 ~ R2.6.9	911	R2.6.18
春日井市	熊野西田面遺跡	春日井市熊野町字西田面地内	市教委等	R2.6.23	土地区画整理	本発掘調査	229.0㎡	R2.6.2 ~ R2.6.17	984	R2.6.26
春日井市	熊野西田面遺跡	春日井市熊野町字高見地内	市教委等	R2.6.23	土地区画整理	確認調査	10.0㎡	R2.6.16 ~ R2.6.14	985	R2.6.26
西尾市	巨海城跡	西尾市巨海町北脇45番1、45番4	市教委等	R2.6.16	個人住宅	本発掘調査	51.0㎡	R2.5.28 ~ R2.6.9	986	R2.6.26
西尾市	国森遺跡	西尾市国森町不動東114-2、115-1外	市教委等	R2.6.19	土地区画整理	本発掘調査	700.0㎡		987	R2.6.26
碧南市	南霞浦遺跡	碧南市東浦町五丁目29番地	市教委等	R2.6.22	宅地造成	本発掘調査	654.6㎡	R2.4.14 ~ R2.5.31	1005	R2.6.29
みよし市	小金下遺跡	みよし市筋生町小金下54番	市教委等	R2.6.26	個人住宅	確認調査	10.0㎡	R2.6.4 ~ R2.6.4	1038	R2.6.30
名古屋市	東大津通遺跡	名古屋市中区栄三丁目2810番4	市教委等	R2.6.26	その他開発	試掘調査	12.0㎡	R2.5.20 ~ R2.5.21	1046	R2.7.1
安城市	根崎遺跡	安城市上条町根崎14番	市教委等	R2.6.28	個人住宅	確認調査	6.0㎡	R2.6.24 ~ R2.6.24	1067	R2.7.3
豊橋市	桜遺跡	豊橋市高師本郷町字竹ノ内106番1	市教委等	R2.6.25	その他建物	確認調査	34.0㎡	R2.6.24 ~ R2.6.25	1068	R2.7.3

市町村名	遺跡の名称	所在地	調査主体	届出日付	調査の目的	調査種別	調査面積 (㎡)	調査期間	県文書番号	
									2文芸	通知日付
安城市	愛染古墳	安城市古井町軽桶 10-7	市教委等	R2.7.2	個人住宅	確認調査	11.0㎡	R2.6.26 ~ R2.6.26	1105	R2.7.6
名古屋市	大廻間池遺跡	名古屋市緑区大高町字西古根 22-1	市教委等	R2.7.8	その他開発	試掘調査	3.2㎡	R2.5.28 ~ R2.5.28	1133	R2.7.9
名古屋市	東宿A遺跡	名古屋市中村区東宿町一丁目5番、5番3	市教委等	R2.7.8	その他開発	試掘調査	9.0㎡	R2.6.10 ~ R2.6.10	1135	R2.7.9
名古屋市	高蔵遺跡	名古屋市熱田区沢上二丁目705番1	市教委等	R2.7.8	その他開発	試掘調査	2.2㎡	R2.6.3 ~ R2.6.3	1136	R2.7.9
豊橋市	大西遺跡	豊橋市牟呂大西町 24番14	市教委等	R2.6.25	個人住宅	本発掘調査		~	1176	R2.7.10
春日井市	勝川遺跡	春日井市勝川町6丁目37番他1筆	市教委等	R2.7.21	集合住宅	確認調査	9.0㎡	R2.9.1 ~ R2.9.1	1299	R2.7.28
豊橋市	大西遺跡	豊橋市牟呂大西町 24番14	市教委等	R2.7.21	個人住宅	本発掘調査	62.0㎡	R2.6.15 ~ R2.7.10	1319	R2.7.29
小牧市	鳥坂遺跡	小牧市大字野口字鳥坂 2732-9、2732-10、2738-3	市教委等	R2.7.6	道路	確認調査	4.0㎡	R2.7.6 ~ R2.7.20	1320	R2.7.29
刈谷市	刈谷城跡	刈谷市城町1丁目1-1	市教委等	R2.7.21	遺跡整備	確認調査		R2.8.28 ~	1335	R2.7.29
清須市	清洲城下町遺跡	清須市清洲地内	市教委等	R2.7.27	その他開発			~	1358	R2.8.3
刈谷市	小垣江須賀城	刈谷市小垣江町須賀 104-3、104-6	市教委等	R2.8.4	個人住宅	確認調査	0.5㎡	R2.7.30 ~ R2.7.30	1415	R2.8.7
安城市	安城城跡	安城市安城町城堀 44番2ほか	市教委等	R2.8.5	その他開発	試掘調査	9.0㎡	R2.7.28 ~ R2.7.28	1416	R2.8.7
安城市	東別所屋敷遺跡	安城市東別所町屋敷 74番2	市教委等	R2.8.7	個人住宅	本発掘調査	395.0㎡	R2.7.28 ~ R2.8.1	1483	R2.8.13
大府市	鴨池北古窯群	大府市長根町二丁目 234番地、235番地	市教委等	R2.8.11	個人住宅	確認調査	9.0㎡	R2.8.7 ~ R2.8.7	1505	R2.8.17
名古屋市	正木町遺跡	名古屋市中区正木一丁目1309番3	市教委等	R2.8.17	個人住宅	本発掘調査	38.0㎡	R2.7.8 ~ R2.7.29	1539	R2.8.20
豊橋市	吉田城址	豊橋市関屋町1-6、1-7、1-10	市教委等	R2.8.12	その他建物	確認調査	2.0㎡	R2.6.24 ~ R2.6.24	1580	R2.8.26
岡崎市	小針遺跡、小針城跡	岡崎市小針町字城跡 145-15	市教委等	R2.8.25	個人住宅	本発掘調査	60.0㎡	R2.8.31 ~	1604	R2.8.28
大府市	延命寺城館跡類似遺構	大府市大東町一丁目 274番地の一部	市教委等	R2.8.27	個人住宅	確認調査	8.0㎡	R2.8.26 ~ R2.8.26	1641	R2.9.1
瀬戸市	窯元B遺跡	瀬戸市窯元町 159番3	市教委等	R2.8.20	工場	確認調査	70.0㎡	R2.7.20 ~ R2.8.31	1710	R2.9.4
瀬戸市	広久手C3遺跡	瀬戸市広久手町 264	市教委等	R2.8.11	学術研究	確認調査	25.0㎡	R2.8.8 ~ R2.8.31	1712	R2.9.4
刈谷市	上池貝塚	刈谷市今川町上池 74	市教委等	R2.9.1	個人住宅	確認調査	0.5㎡	R2.8.27 ~ R2.8.27	1721	R2.9.4
瀬戸市	広久手C3遺跡	瀬戸市広久手町 264	市教委等	R2.9.4	学術研究	確認調査	25.0㎡	R2.8.8 ~ R2.8.31	1742	R2.9.7
豊橋市	飽海遺跡	豊橋市飽海町 43-5	市教委等	R2.9.1	宅地造成	確認調査	18.0㎡	R2.8.24 ~ R2.8.25	1744	R2.9.7
名古屋市	高蔵遺跡	名古屋市熱田区高蔵町 202番2の一部	市教委等	H14.9.4	個人住宅	本発掘調査	44.0㎡	R2.6.29 ~ R2.7.30	1745	R2.9.7
安城市	三ツ塚遺跡	安城市古井町宮前 18番8、三ツ塚 44番1	市教委等	R2.9.4	個人住宅	確認調査	3.0㎡	R2.8.28 ~ R2.8.28	1765	R2.9.8
名古屋市	正木町遺跡	名古屋市中区正木一丁目17番33	市教委等	R2.9.9	学校	本発掘調査	170.0㎡	R2.7.13 ~ R2.6.4	1794	R2.9.11
みよし市	大坪遺跡	みよし市三好町中島 60-1	市教委等	R2.9.3	宅地造成	試掘調査	14.0㎡	R2.8.18 ~ R2.8.19	1795	R2.9.11
安城市	中狭間遺跡	安城市桜井町中狭間 35-1	市教委等	R2.9.10	その他建物	本発掘調査	120.3㎡	R2.5.12 ~ R2.9.3	1840	R2.9.15
大府市	寺田遺跡	大府市横根町寺田 61番地の一部、61番地1、62番地2	市教委等	R2.9.15	個人住宅	確認調査	15.0㎡	R2.8.27 ~ R2.8.27	1889	R2.9.18
小牧市	小針堂地遺跡	小牧市小針二丁目 162番	市教委等	R2.9.14	個人住宅	確認調査	6.0㎡	R2.9.14 ~ R2.9.1	1927	R2.9.30
瀬戸市	窯元B遺跡	瀬戸市窯元町 159番3	市教委等	R2.9.25	工場	確認調査	50.0㎡	R2.7.20 ~ R2.9.23	2041	R2.10.6
春日井市	桜佐下五反田遺跡	春日井市桜佐町下五反田地内	市教委等	R2.9.25	その他開発	確認調査	145.0㎡	R2.8.20 ~ R2.9.22	1929	R2.9.30
豊田市	藪下遺跡	豊田市金谷町 2-9-1	市教委等	R2.9.16	集合住宅	試掘調査	19.0㎡	R2.9.9 ~ R2.9.9	1930	R2.9.30
安城市	本神遺跡	安城市古井町釈迦山 29番5の一部	市教委等	R2.9.25	個人住宅	確認調査	5.0㎡	R2.9.12 ~ R2.9.12	1983	R2.9.30
みよし市	荒畑遺跡	みよし市三好町西ノ木戸 27番2	市教委等	R2.9.29	個人住宅	確認調査	18.0㎡	R2.9.1 ~ R2.9.2	1998	R2.10.1
安城市	寒池遺跡	安城市桜井町中開道 25-1、25-3、25-4	市教委等	R2.9.25	その他建物	確認調査	8.8㎡	R2.9.19 ~ R2.9.19	2007	R2.10.5
豊田市	梅坪遺跡	豊田市東梅坪町四丁目 12-4~7	市教委等	R2.10.7	集合住宅	確認調査	10.0㎡	R2.9.30 ~ R2.9.30	2103	R2.10.12
豊橋市	飽海遺跡	豊橋市飽海町 43-5	市教委等	R2.10.2	宅地造成	本発掘調査	130.0㎡	R2.9.28 ~ R2.10.30	2116	R2.10.13
豊橋市	東脇遺跡	豊橋市東脇四丁目 9-11	市教委等	R2.10.6	宅地造成	確認調査	4.0㎡	R2.10.1 ~ R2.10.1	2117	R2.10.13
西尾市	西尾城跡	西尾市錦城町 235-24~29	市教委等	R2.10.6	宅地造成	確認調査	12.0㎡	R2.10.2 ~ R2.10.2	2118	R2.10.13
清須市	清洲城下町遺跡	清須市清洲地内	市教委等	R2.10.8	農業基盤	本発掘調査	374.0㎡	R2.7.6 ~ R2.10.2	2119	R2.10.13

市町村名	遺跡の名称	所在地	調査主体	届出日付	調査の目的	調査種別	調査面積 (㎡)	調査期間	県文書番号	
									2文芸	通知日付
豊橋市	羽根井遺跡	豊橋市花田町字後田 23番 2	市教委等	R2.10.8	個人住宅	確認調査	6.0㎡	R2.10.7 ~ R2.10.7	2211	R2.10.20
瀬戸市	幡山遺跡	瀬戸市東菱野町 119 番	市教委等	R2.10.21	集合住宅	確認調査	2.5㎡	R2.10.21 ~ R2.10.21	2244	R2.10.22
みよし市	荒畑遺跡	みよし市三好町赤羽根 8番 2	市教委等	R2.10.22	個人住宅	確認調査	4.0㎡	R2.10.16 ~ R2.10.16	2266	R2.10.26
瀬戸市	下品野遺跡近接地	瀬戸市品野町 4 丁目 239	市教委等	R2.10.22	道路	試掘調査	5.6㎡	R2.9.19 ~ R2.9.19	2281	R2.10.28
幸田町	久保田城跡	額田郡幸田町大字久保田字上ノ山内地内	市教委等	R2.10.23	その他開発	確認調査	106.0㎡	R2.9.15 ~ R2.10.20	2282	R2.10.28
名古屋市	春日野町遺跡	名古屋市南区貝塚町 11番 9、60 番	市教委等	R2.10.27	個人住宅	本発掘調査	50.0㎡	R2.10.12 ~ R2.10.22	2311	R2.10.29
大府市	阿部屋敷	大府市東新町三丁目 3 番地 1、3 番地 4	市教委等	R2.10.27	下水道	確認調査	188.0㎡	R2.9.1 ~ R2.9.2	2319	R2.10.30
大口町	白木遺跡	丹羽郡大口町豊田一丁目	市教委等	R2.10.28	道路	本発掘調査	1020.0㎡	令和 2 年 10 月 ~ 令和 3 年 2 月	2320	R2.10.30
西尾市	国森遺跡	西尾市国森町不動東 114-2、114-1 外	市教委等	R2.11.2	土地区画整理	本発掘調査	700.0㎡	R2.7.10 ~ R2.7.31	2400	R2.11.6
西尾市	国森遺跡	西尾市国森町不動東 100-7、109	市教委等	R2.11.2	土地区画整理	確認調査	52.0㎡	R2.10.6 ~ R2.10.6	2401	R2.11.6
春日井市	周知の埋蔵文化財包蔵地外	春日井市美濃町 2 丁目 208 番地 1 筆	市教委等	R2.11.4	工場	試掘調査	15.0㎡	R2.10.30 ~ R2.10.30	2406	R2.11.6
瀬戸市	幡山遺跡	瀬戸市東菱野町 119 番	市教委等	R2.11.4	集合住宅	本発掘調査	121.0㎡	R2.11.3 ~ R2.11.30	2418	R2.11.6
豊橋市	飽海遺跡	豊橋市飽海町 43-5	市教委等	R2.10.30	宅地造成	本発掘調査	130.0㎡	R2.9.28 ~ R2.10.28	2423	R2.11.9
清須市	清洲城下町遺跡	清須市西市場一丁目 7 番 6	市教委等	R2.11.4	個人住宅	確認調査	2.0㎡	R2.10.26 ~ R2.10.26	2438	R2.11.11
名古屋市	日比津西遺跡	名古屋市中村区諏訪町二丁目 74 番	市教委等	R2.11.12	その他開発	試掘調査	1.2㎡	R2.11.4 ~ R2.11.4	2480	R2.11.16
清須市	清洲城下町遺跡	清須市清洲 1013	市教委等	R2.11.16	その他建物	本発掘調査	16.0㎡	R2.11.9 ~ R2.11.11	2520	R2.11.19
清須市	清洲城下町遺跡	清須市清洲地内	市教委等	R2.11.17	土地区画整理	本発掘調査	1050.0㎡	R2.11.17 ~ R3.3.26	2521	R2.11.19
安城市	西別所本郷遺跡	安城市西別所町本郷 58-1	市教委等	R2.11.13	個人住宅	本発掘調査	73.7㎡	R2.10.14 ~ R2.11.6	2522	R2.11.19
春日井市	神領絲田遺跡	春日井市神領町 2 丁目 25 番 7	市教委等	R2.11.18	個人住宅	確認調査	167.2㎡	R2.11.13 ~ R2.11.13	2542	R2.11.19
安城市	寒池遺跡	安城市桜井町中開道 25-1、25-3、25-4	市教委等	R2.11.20	その他建物	本発掘調査	169.2㎡	R2.10.12 ~ R2.11.12	2564	R2.11.24
春日井市	周知の埋蔵文化財包蔵地外	春日井市東山町字平橋 2265 番 4	市教委等	R2.11.25	集合住宅	試掘調査	11.0㎡	R2.11.17 ~ R2.11.17	2580	R2.11.26
名古屋市	NN281 号案	名古屋市緑区諸の木二丁目 3201 番	市教委等	R2.11.26	宅地造成	試掘調査	30.0㎡	R2.11.16 ~ R2.11.18	2596	R2.11.30
幸田町	深溝城跡	額田郡幸田町大字深溝字丸ノ内 9-1、10-2、11-1 地内	市教委等	R2.11.27	集合住宅	確認調査	1325.0㎡	R2.10.27 ~ R2.10.27	2603	R2.12.1
安城市	愛染古墳	安城市古井町軽桶 10 番地 5	市教委等	R2.11.27	個人住宅	確認調査	10.6㎡	R2.11.19 ~ R2.11.19	2604	R2.12.1
西尾市	岡島遺跡	西尾市江原町西柄 12、13-1・2、14	市教委等	R2.11.25	その他建物	本発掘調査	1807.0㎡	R2.10.5 ~ R3.3.31	2605	R2.12.1
春日井市	熊野西田面遺跡	春日井市熊野町字高見地内	市教委等	R2.12.1	土地区画整理	確認調査	20.0㎡	R2.11.25 ~ R2.11.25	2628	R2.12.3
瀬戸市	幡山遺跡	瀬戸市東菱野町 119 番	市教委等	R2.12.4	集合住宅	本発掘調査	115.0㎡	R2.11.3 ~ R2.12.2	2699	R2.12.7
武豊町	ビンガメ遺跡・ビンガメ古窯群	武豊町大字東大高字上矢田平地内	市教委等	R2.12.8	道路	確認調査	19.2㎡	R2.8.24 ~ R2.8.25	2695	R2.12.9
西尾市	川西遺跡	西尾市西幡豆町川西 31-3	市教委等	R2.12.8	個人住宅	確認調査	10.8㎡	R2.11.27 ~ R2.11.27	2715	R2.12.11
大府市	ハンヤ古窯	大府市吉田町四丁目 302 番地 2 地先～306 番地先	市教委等	R2.12.9	ガス管理設	試掘調査	13.6㎡	R2.10.19 ~ R2.10.29	2734	R2.12.15
安城市	北加美遺跡	安城市小川町北加美 22-1、22-2、24-4、24-5、南加美 130-1 の一部	市教委等	R2.12.15	集合住宅	本発掘調査	311.6㎡	R2.10.16 ~ R2.12.8	2782	R2.12.17
安城市	稲尾遺跡	安城市古井町塚下 5 番 2、5 番 4、2 番 5	市教委等	R2.12.16	個人住宅	確認調査	340.9㎡	R2.12.9 ~ R2.12.9	2794	R2.12.21
安城市	古井城跡	安城市古井町西川 75 番	市教委等	R2.12.16	個人住宅	確認調査	16.5㎡	R2.12.8 ~ R2.12.9	2795	R2.12.21
安城市	祈禱貝塚	安城市東端町祈禱 58 番 3	市教委等	R2.12.16	個人住宅	本発掘調査	60.4㎡	R2.12.1 ~ H24.12.11	2796	R2.12.21
みよし市	道満屋敷	みよし市西一色町メ林 2 番、4 番	市教委等	R2.12.15	その他建物	試掘調査	8.0㎡	R2.11.5 ~ R2.11.6	2797	R2.12.21
東海市	畑間遺跡	東海市大田町の場内	市教委等	R2.12.17	土地区画整理	本発掘調査	320.0㎡	R2.5.26 ~ R2.2.9	2805	R2.12.22

市町村名	遺跡の名称	所在地	調査主体	届出日付	調査の目的	調査種別	調査面積 (㎡)	調査期間	県文書番号	
									2 文芸	通知日付
小牧市	南外山遺跡	小牧市大字南外山字北浦346番3	市教委等	R2.12.21	個人住宅	確認調査	2.0㎡	R2.12.8 ~ R2.12.11	2830	R2.12.22
春日井市	周知の埋蔵文化財包蔵地外	熊野町字後田・中間・郷・堂之元・寺島地内	市教委等	R2.12.22	下水道	試掘調査	264.0㎡	R2.4.16 ~ R2.12.15	2864	R2.12.24
安城市	中開道遺跡	安城市桜井町中開道75番地2の一部、75番7の一部	市教委等	R2.12.23	個人住宅	試掘調査	9.5㎡	R2.12.18 ~ R2.12.18	2872	R2.12.28
春日井市	勝川遺跡	勝川町6丁目65番1他4筆	市教委等	R2.12.25	その他開発	確認調査	30.0㎡	R2.12.22 ~ R2.12.24	2895	R3.1.4
豊橋市	市道西遺跡	豊橋市東脇二丁目4-1(東脇公園内)	市教委等	R2.12.25	その他建物	確認調査	4.0㎡	R2.12.24 ~ R2.12.24	2982	R3.1.12
西尾市	西尾城跡	西尾市錦城町235番24、235番25	市教委等	R3.1.13	個人住宅	本発掘調査	53.5㎡	R2.12.16 ~ R2.12.25	3016	R3.1.15
名古屋市	西大久手古墳	名古屋市守山区大字上志断味字大久手下	市教委等	R3.1.15	遺跡整備	本発掘調査	190.0㎡	R2.9.14 ~ R2.12.7	3061	R3.1.18
名古屋市	勝手塚古墳	名古屋市守山区大字上志断味字中屋敷85街区10番	市教委等	R3.1.15	その他開発	試掘調査	60.0㎡	R2.8.3 ~ R2.8.12	3062	R3.1.18
春日井市	周知の埋蔵文化財包蔵地外	春日井市黒鉾町字大久手地内	市教委等	R3.1.19	農業基盤	試掘調査	130.0㎡	R2.7.21 ~ R3.1.8	3090	R3.1.21
清須市	清洲城下町遺跡	清須市清洲小塚地内	市教委等	R3.1.19	その他建物	本発掘調査	500.0㎡	R3.1.7 ~ R3.3.31	3105	R3.1.22
豊川市	白鳥遺跡	豊川市白鳥町上郷中地内	市教委等	R3.1.22	道路	本発掘調査	535.9㎡	R3.1.18 ~ R3.3.31	3132	R3.1.26
大府市	井田B古窯	大府市北崎町井田236番地1外19筆	市教委等	R3.1.22	工場	確認調査	287.0㎡	R2.12.15 ~ R2.12.21	3150	R3.1.27
安城市	里二夕股遺跡	安城市里町池畔27番1	市教委等	R3.1.21	個人住宅	確認調査	5.0㎡	R3.1.19 ~ R3.1.19	3151	R3.1.27
安城市	藤井城遺跡	安城市藤井町本郷118番地	市教委等	R3.1.20	個人住宅	試掘調査	3.0㎡	R3.1.14 ~ R3.1.14	3152	R3.1.27
刈谷市	堂前遺跡	刈谷市荒井町1丁目4番22	市教委等	R3.1.26	個人住宅	確認調査	0.3㎡	R3.1.20 ~ R3.1.20	3170	R3.1.27
みよし市	荒畑遺跡	みよし市三好町荒畑52番、53番ほか	市教委等	R3.1.26	集合住宅	本発掘調査	476.0㎡	R2.12.1 ~ R3.2.28	3179	R3.2.1
小牧市	小針入鹿新田中市場遺跡	小牧市外堀三丁目93番地	市教委等	R3.1.25	個人住宅	確認調査	6.0㎡	R3.1.12 ~ R3.1.18	3180	R3.2.1
一宮市	五日市場定福寺遺跡	一宮市丹陽町五日市場字天上64	市教委等	R3.1.28	その他建物	確認調査	16.0㎡	R2.2.6 ~ R2.2.6	3181	R3.2.1
春日井市	周知の埋蔵文化財包蔵地外	春日井市宮町字下夕原・下屋敷町字下屋敷地内	市教委等	R3.1.27	土地区画整理	試掘調査	180.0㎡	R3.1.14 ~ R3.1.21	3182	R3.2.1
刈谷市	今岡貝塚	刈谷市今岡町手掛36	市教委等	R3.1.27	個人住宅	確認調査	0.5㎡	R3.1.26 ~ R3.1.26	3212	R3.2.1
春日井市	上条城跡	春日井市上条町2丁目82番の一部	市教委等	R3.2.2	個人住宅	確認調査	10.0㎡	R3.1.27 ~ R3.1.27	3246	R3.2.4
西尾市	熊子第1・2号遺跡	西尾市上矢町熊子88・89・90・91	市教委等	R3.1.27	個人住宅	確認調査	16.5㎡	R3.1.20 ~ R3.1.20	3247	R3.2.4
安城市	三ツ塚遺跡	安城市古井町宮前16-8、16-9	市教委等	R3.1.27	個人住宅	確認調査	8.0㎡	R3.1.21 ~ R3.1.21	3248	R3.2.4
刈谷市	刈谷城跡	刈谷市司町2丁目62番	市教委等	R3.1.29	個人住宅	確認調査	0.5㎡	R3.1.27 ~ R3.1.27	3260	R2.2.8
豊田市	宮平遺跡	豊田市足助町宮平34-2、35-8	市教委等	R3.2.2	水道	確認調査	6.0㎡	R3.1.25 ~ R3.1.25	3261	R2.2.8
豊田市	弁財2号窯	豊田市西岡町裏畑77番3、78番3	市教委等	R3.2.2	その他建物	確認調査	7.3㎡	R3.1.14 ~ R3.1.14	3262	R2.2.8
豊田市	陣屋跡2遺跡	豊田市足助町陣屋跡19-6	市教委等	R3.2.2	その他開発	確認調査	150.0㎡	R2.11.27 ~ R2.11.27	3263	R2.2.8
豊橋市	馬越長火塚古墳、大塚南古墳	豊橋市石巻本町字紺谷谷18、字本屋敷2-3	市教委等	R3.2.1	学術研究	確認調査	70.0㎡	R2.12.1 ~ R3.1.31	3302	R3.2.12
安城市	祈禱貝塚	安城市東端町祈禱86-1	市教委等	R3.2.6	その他開発	確認調査	13.2㎡	R3.2.2 ~ R3.2.2	3303	R3.2.12
清須市	白弓遺跡	清須市春日白弓86、87	市教委等	R3.2.8	その他建物	確認調査	25.0㎡	R3.1.26 ~ R3.1.26	3304	R3.2.12
瀬戸市	中水野遺跡	瀬戸市中水野町1丁目444・445番	市教委等	R3.2.1	その他開発	確認調査	17.3㎡	R3.1.27 ~ R3.1.28	3337	R3.2.15
春日井市	篠木第3号墳・篠木第11号墳	春日井市穴橋町字山本1606番10、13	市教委等	R3.2.10	その他開発	確認調査	23.0㎡	R3.1.26 ~ R3.2.4	3338	R3.2.15
安城市	誓願寺境内地	安城市姫小川町姫86番1・3ほか	市教委等	R3.2.13	宅地造成	確認調査	11.0㎡	R2.11.10 ~ R2.11.11	3394	R3.2.18
安城市	彼岸田遺跡	安城市古井町鍋屋町33番12、33番5	市教委等	R3.2.13	個人住宅	試掘調査	5.0㎡	R2.11.4 ~ R2.11.4	3395	R3.2.18
安城市	安城城跡	安城市安城町多宝坊50-1、49-1	市教委等	R3.2.18	その他開発	試掘調査	40.0㎡	R2.12.22 ~ R3.2.12	3433	R2.2.25
西尾市	矢曾根城	西尾市矢曾根町寺後30、30-1	市教委等	R3.2.18	その他開発	確認調査	5.7㎡	R3.2.4 ~ R3.2.4	3435	R2.2.25
西尾市	巨海南遺跡	西尾市刈宿町高畑3、29-1	市教委等	R3.2.18	その他開発	確認調査	19.6㎡	R3.2.10 ~ R3.2.10	3436	R2.2.25

市町村名	遺跡の名称	所在地	調査主体	届出日付	調査の目的	調査種別	調査面積 (㎡)	調査期間	県文書番号	
									2 文芸	通知日付
幸田町	深溝城跡	額田郡幸田町大字深溝字丸ノ内 12-1、12-4	市教委等	R3.2.18	集合住宅	確認調査	40.0 ㎡	R3.2.9 ~ R3.2.10	3437	R2.2.25
名古屋市	高蔵遺跡	名古屋市熱田区高蔵町 202 番 2	市教委等	R3.2.19	個人住宅	本発掘調査	53.0 ㎡	R3.1.25 ~ T3.2.17	3524	R3.3.1
春日井市	勝川遺跡	春日井市勝川町 6 丁目 65 番 1 他 4 筆	市教委等	R3.3.2	その他建物	本発掘調査	238.9 ㎡	R3.2.10 ~ R3.2.25	3549	R3.3.4
豊橋市	黒下遺跡	豊橋市大岩町字荒古 46-20	市教委等	R3.3.1	集合住宅	確認調査	5.0 ㎡	R3.2.26 ~ R3.2.26	3576	R3.3.5
豊田市	中村遺跡	豊田市武節町針原 5-3	市教委等	R3.3.5	その他建物	確認調査	14.0 ㎡	R3.2.18 ~ R3.2.18	3605	R3.3.11
豊田市	鶏石 2 号窯	豊田市田初町鶏石 7 番地 ほか	市教委等	R3.3.11	土砂採取	確認調査	20.8 ㎡	R2.12.21 ~ R2.12.23	3662	R3.3.15
豊橋市	吉田城址・飽海遺跡	豊橋市今橋町地内	市教委等	R3.3.5	公園造成	確認調査	110.0 ㎡	R3.1.18 ~ R3.3.31	3678	R3.3.15
一宮市	外崎遺跡	一宮市外崎字江東 ほか	市教委等	R3.2.25	土地区画整理	確認調査	340.0 ㎡	R2.12.14 ~ R3.1.15	3702	R3.3.18
豊田市	曾根遺跡	豊田市森町 3 丁目	市教委等	R3.3.12	公園造成	確認調査	8.8 ㎡	R3.2.12 ~ R3.2.12	3711	R3.3.18
豊田市	拳母城跡（七州城）・常磐町遺跡	豊田市常磐町 1 丁目 7	市教委等	R3.3.19	個人住宅	確認調査	26.0 ㎡	R3.3.12 ~ R3.3.12	3754	R3.3.22
稲沢市	法立六丁遺跡	稲沢市平和町法立六丁 82 番の一部、4 番 1 の一部、86 番の一部	市教委等	R3.3.17	その他建物	確認調査	4.0 ㎡	R3.3.16 ~ R3.3.16	3755	R3.3.22
小牧市	南外山遺跡	小牧市大字南外山字北浦 346 番 6	市教委等	R3.2.22	個人住宅	確認調査	3.0 ㎡	R3.2.22 ~ R3.2.25	3756	R3.3.22
西尾市	四ツ割遺跡	西尾市東幡豆町四ツ割 17-5	市教委等	R3.3.19	個人住宅	確認調査	2.7 ㎡	R3.3.3 ~ R3.3.3	3802	R3.2.26
西尾市	八ツ面山北部遺跡	西尾市八ツ面町猿待 54-1、55、58-1 ほか	市教委等	R3.3.19	その他建物	確認調査	1.5 ㎡	R3.3.5 ~ R3.3.5	3804	R3.2.26
安城市	宮西遺跡	安城市桜井町宮西 41 番 2	市教委等	R3.3.24	個人住宅	試掘調査	24.0 ㎡	R3.3.17 ~ R3.3.18	3860	R3.3.29
田原市	伊川津貝塚	田原市伊川津町大歳 4、郷中 20-1 ほか	市教委等	R3.3.19	学術研究	確認調査	45.5 ㎡	R3.2.17 ~ R3.3.16	3861	R3.3.29
名古屋市	東谷山 27 号墳	名古屋市守山区大字上志段味字東谷	市教委等	R3.3.29	学術研究	本発掘調査	11.0 ㎡	R3.3.8 ~ R3.3.19	3894	R3.3.31
安城市	屋下遺跡	安城市安城町屋下 72 番 1	市教委等	R3.3.25	集合住宅	確認調査	8.0 ㎡	R2.10.7 ~ R2.10.7	3895	R3.3.31
名古屋市	桜台高校遺跡	名古屋市南区霞町 58 番 2	市教委等	R3.3.30	個人住宅	試掘調査	12.0 ㎡	R2.4.22 ~ R2.4.23	3901	R3.3.31
名古屋市	高蔵遺跡	名古屋市熱田区五本松町 1201・1202 の一部	市教委等	R3.3.30	その他開発	試掘調査	6.0 ㎡	R2.5.25 ~ R2.5.26	3902	R3.3.31
名古屋市	姥神遺跡	名古屋市緑区大高町東姥神 7	市教委等	R3.3.30	個人住宅	試掘調査	17.0 ㎡	R2.6.8 ~ R2.6.15	3903	R3.3.31
名古屋市	戸田遺跡	名古屋市中川区戸田 3 丁目 1355-2、1336 ほか	市教委等	R3.3.30	個人住宅	試掘調査	12.0 ㎡	R2.8.27 ~ R2.8.28	3904	R3.3.31
名古屋市	高蔵遺跡	名古屋市熱田区高蔵町 201 番 1、201 番 2	市教委等	R3.3.30	個人住宅	試掘調査	6.0 ㎡	R2.10.9 ~ R2.10.9	3905	R3.3.31
名古屋市	新規遺跡	名古屋市守山区上志段味字前山 1440 番の北川の敷地	市教委等	R3.3.30	土地区画整理	試掘調査	14.4 ㎡	R2.11.4 ~ R2.11.6	3906	R3.3.31
名古屋市	鉢ノ木貝塚	名古屋市緑区鳴海町鉢ノ木 2 番 1、2 番 3、3 番	市教委等	R3.3.30	個人住宅	試掘調査	6.0 ㎡	R2.10.19 ~ R2.10.19	3907	R3.3.31
名古屋市	高蔵遺跡	名古屋市熱田区高蔵町 301 番 3	市教委等	R3.3.30	個人住宅	試掘調査	1.3 ㎡	R3.2.8 ~ R3.2.8	3908	R3.3.31
名古屋市	桜神明社古墳	名古屋市南区呼統 4 丁目 2716・2718	市教委等	R3.3.30	鉄道	試掘調査	14.4 ㎡	R3.2.15 ~ R3.2.26	3909	R3.3.31
名古屋市	石神遺跡	名古屋市緑区大高町東姥神 14 番 1	市教委等	R3.3.30	宅地造成	試掘調査	19.9 ㎡	R2.8.3 ~ R2.8.4	3910	R3.3.31
西尾市	猪子塚古墳	西尾市吉良町小山田後山 4-84	市教委等	R3.3.26	遺跡整備	確認調査	52.0 ㎡	R3.2.19 ~ R3.3.24	3911	R3.3.31
安城市	三ツ塚遺跡・三ツ塚第 1 号古墳	安城市古井町三ツ塚 12 番 1・12 番 2・13 番 ほか	市教委等	R2.3.31	公園造成	確認調査	387 ㎡	R1.5.17 ~ R2.3.11	295	R2.5.12

(4) 土木工事等の届出・通知

①93 条による届出

市町村	名称	所在地	届出日	工事の 目的	県文書番号		指示事項
					2 文芸	通知日付	
知立市	中根遺跡	知立市上重原町中根 87-1、87-2、94、94-1、95-1	R2. 3. 10	太陽光発電所	78	R2. 4. 10	工事立会
あま市	蜂須賀城館跡	あま市蜂須賀南本郷 894 番	R2. 3. 23	個人住宅	79	R2. 4. 10	慎重工事
豊川市	欠山遺跡	豊川市小坂井町欠山 18 番地 1 の一部	R2. 3. 25	個人住宅	80	R2. 4. 10	工事立会
北名古屋市	山浦遺跡	北名古屋市熊之庄古井地内	R2. 3. 19	コンクリート柱撤去・新設	81	R2. 4. 10	慎重工事
豊川市	水神平遺跡	豊川市上長山町東水神平 77 番 35 号	R2. 3. 18	個人住宅	82	R2. 4. 10	工事立会
豊橋市	吉田城址・鮑海遺跡	豊橋市八町通五丁目 117 番 6	R2. 3. 26	個人住宅	83	R2. 4. 10	慎重工事
大府市	寺田遺跡・横根城跡	大府市横根町寺田 65 番 2 他	R2. 3. 24	宅地造成	84	R2. 4. 10	慎重工事
豊橋市	吉田城址	豊橋市関谷町 110 番 3、110 番 4 の一部	R2. 3. 25	個人住宅	85	R2. 4. 10	慎重工事
安城市	太田古屋敷跡	安城市川島町太田屋敷 25 番	R2. 3. 12	個人住宅	86	R2. 4. 10	工事立会
知立市	荒新切遺跡	知立市西中町荒新切 112 番	R2. 3. 6	個人住宅	87	R2. 4. 10	工事立会
幸田町	郷中古墳	額田郡幸田町大字長嶺字南郷中 12 番地地内	R2. 3. 17	電力配電設備設置	88	R2. 4. 10	慎重工事
大府市	棧敷貝塚	大府市朝日町五丁目 30 番 17	R2. 3. 24	個人住宅	89	R2. 4. 10	慎重工事
幸田町	東光寺遺跡	額田郡幸田町大字深溝字天白 38 番	R2. 3. 31	コンクリート柱の建柱・無線設備付帯工	101	R2. 4. 14	発掘調査
愛西市	屋敷割遺跡	愛西市西保町屋敷割 42 番	R2. 3. 23	個人住宅	102	R2. 4. 14	慎重工事
愛西市	宅地 B 遺跡	愛西市佐屋町宅地 23	R2. 3. 23	個人住宅	103	R2. 4. 14	慎重工事
田原市	籠田遺跡	田原市野田町籠田 1 番 2	R2. 3. 17	個人住宅	104	R2. 4. 14	工事立会
稲沢市	尾張国府跡	稲沢市松下二丁目 13 番 16	R2. 3. 23	個人住宅	105	R2. 4. 14	慎重工事
安城市	誓願寺境内地	安城市姫小川姫 149 の一部、150 の一部、150-1 の一部、151	R2. 3. 4	寺院庫裡増築	106	R2. 4. 14	工事立会
みよし市	打越上屋敷遺跡	みよし市打越町東屋敷 9 番	R2. 3. 10	個人住宅	107	R2. 4. 14	発掘調査
一宮市	門間島海遺跡	一宮市木曾川町門間字島海戸 48-24 地内	R2. 3. 26	電柱新設	108	R2. 4. 14	工事立会
一宮市	北道手遺跡	一宮市光明寺字北道手 125-1、133-1 地内	R2. 3. 26	電柱新設	109	R2. 4. 14	工事立会
一宮市	苗代遺跡	一宮市萩原町河田方字郷浦～萩原町林野字中道西地内	R2. 3. 24	ガス管理設	110	R2. 4. 14	慎重工事
一宮市	河田方集落西遺跡	一宮市萩原町河田方字北河洲地内	R2. 3. 24	ガス管理設	111	R2. 4. 14	慎重工事
安城市	城向遺跡	安城市桜井町城向 59 番 4、64 番 12、64 番 13、64 番 14	R2. 3. 26	個人住宅	112	R2. 4. 14	その他（無届着工）
北名古屋市	弥勒寺廃寺跡	北名古屋市弥勒寺西 3 丁目 60 番地先～79 番地先	R2. 3. 27	ガス管理設・撤去	113	R2. 4. 14	工事立会
北名古屋市	弥勒寺廃寺跡・弥勒寺御申塚遺跡	北名古屋市弥勒寺西 2 丁目 28 番地先～弥勒寺西 1 丁目 5 番地先	R2. 3. 27	ガス管理設・撤去	114	R2. 4. 14	工事立会
北名古屋市	宮浦遺跡	北名古屋市九之坪東町 37 番 1 地先	R2. 3. 27	ガス管撤去	115	R2. 4. 14	慎重工事
稲沢市	地藏越遺跡	稲沢市北市場本町二丁目 1 番 4	R2. 3. 24	個人住宅	116	R2. 4. 14	工事立会
稲沢市	長野北浦遺跡	稲沢市長野三丁目 14 番 2	R2. 3. 26	個人住宅	117	R2. 4. 14	工事立会
知多市	大草城跡	知多市大草字東屋敷 65 番 4	R2. 3. 31	個人住宅	118	R2. 4. 14	工事立会
豊川市	馬場遺跡	豊川市豊川町止通 8 番 11	R2. 3. 31	個人住宅	119	R2. 4. 14	慎重工事
犬山市	木之下城跡	犬山市大字犬山字薬師 27 番地 6	R2. 3. 31	建物解体	120	R2. 4. 14	工事立会
東海市	畑間遺跡	東海太田川駅周辺土地区画整理事業 97 街区 5 番の一部	R2. 3. 30	共同住宅・駐輪場・工作物の新設	121	R2. 4. 14	工事立会
豊橋市	多米東町遺跡	豊橋市多米東町一丁目 10 番 2、10 番 3	R2. 4. 1	個人住宅	122	R2. 4. 14	慎重工事
武豊町	下門遺跡	知多郡武豊町下門 140 番地	R2. 4. 1	宅地造成	123	R2. 4. 14	工事立会
武豊町	上ヶ遺跡	知多郡武豊町字高野前 134 番 1	R2. 4. 2	電柱取付・撤去	124	R2. 4. 14	工事立会
瀬戸市	大津城跡	瀬戸市今林町 314 番の一部	R2. 3. 31	個人住宅	125	R2. 4. 14	工事立会
岩倉市	長畑遺跡	岩倉市大山寺本町 6-2、6-3	R2. 3. 30	集合住宅	126	R2. 4. 14	その他（無届着工）
岡崎市	八反田遺跡	岡崎市仁木町字八反田 8-4 及び 10-5	R2. 4. 2	個人住宅	127	R2. 4. 14	工事立会
豊川市	馬場遺跡	豊川駅東土地区画整理事業 92 街区 1-4 画地	R2. 4. 6	個人住宅	128	R2. 4. 14	慎重工事
瀬戸市	上水野遺跡	瀬戸市穴田町 350 番	R2. 4. 7	太陽光発電	134	R2. 4. 15	工事立会
東海市	畑間遺跡	東海市大田町郷中 28、29、32 番地	R2. 4. 7	宅地造成	135	R2. 4. 15	工事立会

市町村	名称	所在地	届出日	工事の 目的	県文書番号		指示事項
					2 文芸	通知日付	
東海市	名和前新田堤防	東海市南柴田町ホノ割 213 番地 8 地先	R2. 4. 6	電柱建替・支線撤去	136	R2. 4. 15	慎重工事
稲沢市	西海塚遺跡	稲沢市平和町観音堂東海塚 26、27、28	R2. 2. 21	老人ホーム建設	137	R2. 4. 15	慎重工事
岡崎市	筒針城跡	岡崎市筒針町字元流 168-1	R2. 4. 7	個人住宅	138	R2. 4. 15	工事立会
東海市	畑間遺跡	東海市大田町太田川駅周辺土地区画整理 100 街区 1、15	R2. 4. 2	集合住宅	139	R2. 4. 15	工事立会
一宮市	時之島集落南遺跡	一宮市時之島字塚東 33	R2. 3. 27	基礎撤去	140	R2. 4. 15	慎重工事
一宮市	浅野大茶木遺跡	一宮市浅野字大茶木 2 番 1、3 番	R2. 4. 7	個人住宅	141	R2. 4. 15	慎重工事
阿久比町	結芽木古窯	阿久比町大字白沢字切山地内	R2. 4. 7	太陽光パネル設置	142	R2. 4. 15	工事立会
豊橋市	境松遺跡	豊橋市呂坂津土地区画整理事業 6 街区 4-2 画地	R2. 4. 6	個人住宅	143	R2. 4. 15	慎重工事
一宮市	林野集落北遺跡・林野集落東遺跡	一宮市萩原町林野字更屋敷～字花ノ木地内	R2. 3. 31	ガス管理設	144	R2. 4. 15	慎重工事
一宮市	神戸廃寺	一宮市今伊勢町本神戸字立切 46-5、46-10 地内	R2. 3. 30	電柱新設工事	145	R2. 4. 15	慎重工事
一宮市	内割田城跡	一宮市木曾川町内割田字八荷丸 7 番・8 番の一部	R2. 3. 30	個人住宅	146	R2. 4. 15	慎重工事
みよし市	荒畑遺跡	みよし市三好町植ノ畑 27 番	R2. 3. 31	個人住宅	147	R2. 4. 15	慎重工事
瀬戸市	上品野蟹川遺跡	瀬戸市上品野町 1144-24	R2. 4. 7	個人住宅	148	R2. 4. 15	工事立会
一宮市	黒田城跡	一宮市木曾川町黒田字城東 60 番 4、字古城 15 番 22	R2. 4. 5	個人住宅	149	R2. 4. 15	慎重工事
あま市	清明遺跡	あま市新居屋郷地内	R2. 4. 7	ガス管理設	150	R2. 4. 15	慎重工事
豊田市	高橋遺跡	豊田市高橋町七丁目 15 番 1 の一部、17 番 5 の一部	R2. 3. 16	個人住宅	151	R2. 4. 16	慎重工事
豊田市	寺部遺跡	豊田市寺部町 2 丁目 5 番地	R2. 4. 2	倉庫の解体	152	R2. 4. 16	工事立会
阿久比町	原古墳	知多郡阿久比町大字福住字高根台 14 番 9	R2. 4. 10	個人住宅	153	R2. 4. 15	慎重工事
愛西市	東河原遺跡	愛西市東保町西河原 351 番	R2. 4. 13	個人住宅	203	R2. 4. 28	慎重工事
愛西市	砂山 B 遺跡	愛西市須依町元屋敷 23 番 5	R2. 4. 12	個人住宅	204	R2. 4. 28	慎重工事
一宮市	妙興寺集落東遺跡	一宮市大和町妙興寺出町前 75-2	R2. 4. 8	集合住宅	205	R2. 4. 28	慎重工事
一宮市	荊安賀遺跡	一宮市大和町荊安賀字小市裏 3469 番、3469 番 1、3470 番、3471 番 1	R2. 4. 12	個人住宅	206	R2. 4. 28	慎重工事
北名古屋市	高田寺遺跡	北名古屋高田寺屋敷地内	R2. 4. 9	コンクリート柱撤去・新設	207	R2. 4. 28	慎重工事
清須市	清洲城下町遺跡	清須市西市場二丁目 2 番 12 の一部	R2. 4. 13	個人住宅	208	R2. 4. 28	工事立会
清須市	清洲城下町遺跡	清須市廻間一丁目 9 番 6	R2. 4. 13	個人住宅	209	R2. 4. 28	工事立会
豊田市	高橋遺跡	豊田市高橋町七丁目 14 番 1、15 番 1 の一部、17 番 5 の一部	R2. 4. 7	個人住宅	210	R2. 4. 28	工事立会
豊川市	下長山塚遺跡	豊川市下長山町塚 157-3	R2. 4. 10	倉庫新築	211	R2. 4. 28	工事立会
瀬戸市	幡西町遺跡	瀬戸市東本地町一丁目 49 番	R2. 4. 9	太陽光発電設置	212	R2. 4. 28	工事立会
瀬戸市	幡山遺跡・西米泉遺跡	瀬戸市幡山町 95 番 1 地先	R2. 4. 10	ガス管理設	213	R2. 4. 28	工事立会
刈谷市	上池貝塚	刈谷市今川町四丁目 604 番 1、605 番 2、605 番 3	R2. 3. 24	専用住宅	214	R2. 4. 28	工事立会
みよし市	荒畑遺跡	みよし市三好町赤羽根 50-2	R2. 3. 31	個人住宅	215	R2. 4. 28	発掘調査
一宮市	北小淵集落西遺跡	一宮市北小淵字八幡 57 番	R2. 4. 14	個人住宅	216	R2. 4. 28	工事立会ほか
稲沢市	高土井遺跡	稲沢市千代町東郷 19 番、20 番 3、千代町高土井 54 番 1	R2. 4. 10	個人住宅	230	R2. 4. 28	慎重工事
稲沢市	大矢町遺跡	稲沢市大矢町村内上地内	R2. 4. 13	ガス管理設・撤去	231	R2. 4. 28	慎重工事
稲沢市	北丹波・東流遺跡	稲沢市下津下町西三丁目 47 番他	R2. 4. 14	店舗・駐車場舗装	232	R2. 4. 28	慎重工事
稲沢市	下津宿遺跡	稲沢市下津大門町 95-1 地内	R2. 4. 15	電柱建替工事	233	R2. 4. 28	慎重工事
稲沢市	下津宿遺跡・下津城跡	稲沢市下津蛇池町 79 地内	R2. 4. 15	電柱新設工事	234	R2. 4. 28	慎重工事
稲沢市	正明寺花地遺跡	稲沢市正明寺 1 丁目地内	R2. 4. 9	ガス管理設	235	R2. 4. 28	慎重工事
春日井市	南気噴竹尻遺跡	春日井市気噴町二丁目 17 番 1	R2. 4. 17	電話無線基地局設置	236	R2. 4. 28	慎重工事
豊橋市	吉田城址・飽海遺跡	豊橋市八町通 2 丁目 14-1、14-2	R2. 4. 10	個人住宅	237	R2. 4. 28	慎重工事
小牧市	東出遺跡	小牧市常普請一丁目 213 番 1、213 番 2、216 番	R2. 2. 25	分譲住宅	238	R2. 4. 28	慎重工事

市町村	名称	所在地	届出日	工事の 目的	県文書番号		指示事項
					2文芸	通知日付	
稲沢市	下津宿遺跡	稲沢市下津下町東三丁目 79 番	R2. 4. 13	個人住宅	239	R2. 4. 28	工事立会
碧南市	野田貝塚	碧南市野田町 177 番地～210 番地先	R2. 4. 14	ガス管理設	240	R2. 4. 28	工事立会
刈谷市	芋川遺跡	刈谷市一ツ木町七丁目 31 番 17	R2. 4. 14	個人住宅	241	R2. 4. 28	工事立会
刈谷市	中条遺跡	刈谷市重原本町五丁目 45 番 1、46 番	R2. 4. 15	個人住宅	242	R2. 4. 28	発掘調査
大山市	四郎九遺跡	大山市大字橋爪字四郎丸 75、76-1、76-2	R2. 4. 8	集合住宅	243	R2. 4. 28	工事立会
春日井市	神領出口遺跡	春日井市神領町二丁目 10 番 5	R2. 4. 28	個人住宅	352	R2. 5. 18	工事立会
瀬戸市	若宮遺跡	瀬戸市山口町 318 番、319 番	R2. 4. 15	児童福祉施設建築	353	R2. 5. 18	工事立会
瀬戸市	品野西遺跡	瀬戸市品野町四丁目 1231 番 1、1234 番 1	R2. 4. 22	個人住宅	354	R2. 5. 18	工事立会
豊川市	坂地遺跡	豊川市宿町坂地 202 番	R2. 4. 27	個人住宅	355	R2. 5. 18	工事立会
清須市	清洲城下町遺跡	清須市清洲本町 1612 番 1、1612 番 5、1607 番 1	R2. 4. 30	個人住宅	356	R2. 5. 18	工事立会
岡崎市	神星遺跡	岡崎市保母町字下屋敷 19 番 3	R2. 4. 21	個人住宅	357	R2. 5. 18	工事立会
岡崎市	土井城跡 A	岡崎市土井町字池田甲 31 番 1、32 番 1	R2. 4. 15	集合住宅	358	R2. 5. 18	工事立会
岡崎市	奥屋遺跡	岡崎市大平町字奥屋 34 番 1、34 番 2、52 番、53 番	R2. 4. 17	宅地造成	359	R2. 5. 18	工事立会
岡崎市	田面遺跡	岡崎市洞町字田面 16 番 3、19 番 7	R2. 4. 24	個人住宅	360	R2. 5. 18	工事立会
岩倉市	国衙遺跡	岩倉市稲荷町羽根 8 番 4、8 番 5	R2. 4. 20	個人住宅	361	R2. 5. 18	工事立会
武豊町	下門遺跡	知多郡武豊町字下門 140 番地	R2. 4. 21	個人住宅	362	R2. 5. 18	工事立会
武豊町	山起石鏃散布地	知多郡武豊町字山起 81 番 20 地先～82 番地先	R2. 4. 21	保安強化対策	363	R2. 5. 18	工事立会
碧南市	中松貝塚	碧南市中松町三丁目 75-1	R2. 4. 20	支線新設	364	R2. 5. 18	工事立会
稲沢市	醒ヶ井遺跡	稲沢市稲島 12 丁目 47 番	R2. 4. 15	個人住宅	365	R2. 5. 18	工事立会
稲沢市	奥田町遺跡	稲沢市奥田計用町 5 番	R2. 4. 16	個人住宅	366	R2. 5. 18	工事立会
美浜町	奥田石畑製塩遺跡	知多郡美浜町大字奥田字石畑 164 番地、同所 163 番地、同所 157 番地	R2. 4. 8	太陽光発電所建設	367	R2. 5. 18	工事立会
津島市	蛭間遺跡	津島市蛭間町字西屋敷 990 番 1	R2. 4. 3	個人住宅	368	R2. 5. 18	工事立会
田原市	畠貝塚	田原市福江町下地 11 番	R2. 4. 13	宅地造成	369	R2. 5. 18	工事立会
田原市	取手遺跡	田原市加治町東取手 91 番 1	R2. 4. 7	個人住宅	370	R2. 5. 18	工事立会
豊田市	高橋遺跡	豊田市高上二丁目 6 番 8	R2. 4. 13	建物解体	371	R2. 5. 18	工事立会
東郷町	傍示本城址	東郷町大字春木字中屋敷 1097-3、1098-1、1098、1099-1、字市場屋敷 1158-5、1159-2	R2. 4. 20	集合住宅	372	R2. 5. 18	工事立会
安城市	小川志茂城跡	安城市小川町の場丘 11 番 10 地先～志茂 129 番地先	R2. 4. 17	ガス管理設	373	R2. 5. 18	工事立会
あま市	森南遺跡	あま市森 3 丁目 3 番 1、3 番 2、3 番 3	R2. 4. 17	分譲住宅建築	374	R2. 5. 18	慎重工事
小牧市	東田中宮前遺跡	小牧市大字東田中地内	R2. 4. 24	電柱移設工事	375	R2. 5. 18	慎重工事
稲沢市	北丹波・東流遺跡	稲沢市下津下町西三丁目 45 番、46 番	R2. 4. 20	店舗建設	376	R2. 5. 18	慎重工事
大府市	共栄遺跡	大府市共栄町六丁目 384 番 1	R2. 4. 16	個人住宅	377	R2. 5. 18	慎重工事
大府市	共栄遺跡	大府市共栄町六丁目 384 番 2	R2. 4. 16	個人住宅	378	R2. 5. 18	慎重工事
田原市	清水貝塚	田原市中山町清水 579 番 1、579 番 10	R2. 4. 10	風況観測塔設置	379	R2. 5. 18	慎重工事
安城市	本神遺跡	安城市古井町釈迦山 29 番 5	R2. 3. 31	狭あい道路後退用地寄付採納工事	380	R2. 5. 18	発掘調査
安城市	岩根前遺跡	安城市小川町岩根前 48 番 1	R2. 4. 8	個人住宅	381	R2. 5. 18	発掘調査
一宮市	下渡遺跡	一宮市北方町北方字西渡り 127 番	R2. 4. 16	個人住宅	382	R2. 5. 18	工事立会ほか
一宮市	田所遺跡	一宮市田所字郷浦 167 番 2	R2. 4. 21	個人住宅	383	R2. 5. 18	工事立会ほか
豊田市	鳳面館跡	豊田市千足町 10 丁目 120 番地	R2. 4. 20	個人住宅	386	R2. 5. 20	工事立会
豊田市	東本郷遺跡	豊田市神殿町西本郷 16 番 5	R2. 4. 16	個人住宅	387	R2. 5. 20	工事立会
豊田市	伊保遺跡	豊田市東保見町池下 36 番 1	R2. 3. 10	個人住宅	388	R2. 5. 18	工事立会
豊田市	伊保遺跡	豊田市東保見町大門 52 番 4	R2. 4. 28	個人住宅	389	R2. 5. 18	工事立会
春日井市	堀ノ内表遺跡	春日井市堀ノ内町 5 丁目 10-3、10-4	R2. 4. 23	集合住宅	391	R2. 5. 18	工事立会
春日井市	堀ノ内東浦遺跡	春日井市堀ノ内町 4 丁目 10-5	R2. 4. 30	集合住宅	392	R2. 5. 18	工事立会
安城市	城向遺跡	安城市桜井駅周辺特定土地地区画整理事業 第 112 街区第 3-2 号	R2. 4. 30	個人住宅	393	R2. 5. 18	工事立会
刈谷市	半城土古城	刈谷市半城土町本郷 49 番 3、49 番 12、49 番 13	R2. 4. 25	個人住宅	394	R2. 5. 18	工事立会
瀬戸市	幸右衛門窯跡	瀬戸市東本町一丁目 8 番、陶栄町 13 番	R2. 4. 30	個人住宅	395	R2. 5. 18	工事立会
瀬戸市	大坪東遺跡	瀬戸市大坪町 232 番 1	R2. 3. 27	個人住宅	396	R2. 5. 18	工事立会
清須市	清洲城下町遺跡	清須市鍋片一丁目 47	R2. 5. 8	個人住宅	397	R2. 5. 18	工事立会

市町村	名称	所在地	届出日	工事の 目的	県文書番号		指示事項
					2文芸	通知日付	
半田市	花園遺跡	半田市花園町2丁目13番23、13番24	R2.4.28	個人住宅	398	R2.5.18	工事立会
岡崎市	御堂山遺跡	岡崎市福岡町字御堂山12番2、15番11、15番12、15番13、64番の一部	R2.5.7	個人住宅	399	R2.5.18	工事立会
岡崎市	能見城跡	岡崎市元能見町37番13	R2.5.7	個人住宅	400	R2.5.18	工事立会
西尾市	東条城遺跡	西尾市吉良町駸馬東城60番、85番2	R2.5.8	寺院庫裡・外便所新築	401	R2.5.18	工事立会
稲沢市	下津城跡	稲沢市下津高戸町43番1	R2.4.24	個人住宅	402	R2.5.18	工事立会
一宮市	重吉城跡	一宮市丹陽町重吉字城戸148番1	R2.5.1	携帯電話アンテナ基地局新設	403	R2.5.18	工事立会
岩倉市	岩倉城	岩倉市下本町下市場～天神塚地内	R2.4.24	ガス管理設・撤去	404	R2.5.18	工事立会
愛西市	上川田B遺跡	愛西市日置町上川田86番	R2.4.28	携帯電話基地局建設	405	R2.5.18	慎重工事
愛西市	中島遺跡	愛西市根高町本郷265番1	R2.4.28	携帯電話基地局建設	406	R2.5.18	慎重工事
西尾市	西尾城跡	西尾市錦城町274-4	R2.3.10	個人住宅	407	R2.5.18	慎重工事
知多市	森西遺跡	知多市南粕谷本町1丁目41番	R2.5.8	個人住宅	408	R2.5.18	慎重工事
瀬戸市	幡山遺跡	瀬戸市福元町166番	R2.5.3	個人住宅	409	R2.5.18	慎重工事
豊橋市	中道遺跡	豊橋市賀茂町中道46番2	R2.4.24	個人住宅	411	R2.5.18	慎重工事
豊橋市	王郷遺跡	豊橋市小浜町97番の一部	R2.4.30	個人住宅	412	R2.5.18	慎重工事
豊橋市	枇杷遺跡	豊橋市石巻本町字枇杷31番3	R2.4.28	個人住宅	417	R2.5.18	慎重工事
豊橋市	万福寺遺跡	豊橋市小浜町106-3	R2.4.27	個人住宅	418	R2.5.18	慎重工事
豊川市	御油城跡	豊川市御油町今齊16番3、17番5	R2.5.8	個人住宅	419	R2.5.18	慎重工事
豊川市	白鳥遺跡	豊川市八幡町西赤土9-1	R2.4.28	個人住宅	420	R2.5.18	慎重工事
新城市	豊辺屋敷	新城市八名井字村上6番4	R2.4.30	個人住宅	421	R2.5.18	慎重工事
稲沢市	稲葉北山遺跡	稲沢市稲葉1丁目27番地	R2.4.21	個人住宅	422	R2.5.18	慎重工事
稲沢市	下津城跡	稲沢市下津高戸町47番2地先、および43番3地内	R2.4.24	電柱新設工事	423	R2.5.18	慎重工事
田原市	神ノ釜古窯跡	田原市六連町神ノ釜3-3の一部、3-5、3-7の一部、106、107、108、261の一部	R2.5.1	駐車場設置	424	R2.5.18	慎重工事
一宮市	前田遺跡	一宮市高田字郷廻り56番1、56番5	R2.4.27	個人住宅	425	R2.5.18	工事立会ほか
一宮市	時之島集落南遺跡	一宮市時之島字四ツ辻18番2	R2.4.28	個人住宅	426	R2.5.18	工事立会ほか
一宮市	八王寺遺跡	一宮市大和町荻安賀字八王寺39番1、40番1	R2.4.28	個人住宅	427	R2.5.18	工事立会ほか
一宮市	浅野大茶木遺跡	一宮市浅野字大茶木24番2、25番2、23番、24番1	R2.5.1	鉄塔建替工事	428	R2.5.18	工事立会ほか
瀬戸市	石田遺跡	瀬戸市池田町55番6	R2.5.10	個人住宅	432	R2.5.18	慎重工事
瀬戸市	掛下遺跡	瀬戸市掛下町二丁目46番地の一部、47番地	R2.5.11	農業用倉庫	433	R2.5.18	慎重工事
豊田市	高橋遺跡	豊田市上野町7丁目24番地先～37番地先	R2.5.8	保安強化対策工事	434	R2.5.18	慎重工事
田原市	加治A遺跡	田原市加治町東取手65番1、87番7、87番8	R2.4.16	個人住宅	455	R2.5.20	慎重工事
一宮市	黒田城跡	一宮市木曾川町黒田字城西	R2.5.8	ドラッグストア建築	456	R2.5.20	工事立会
清須市	清洲城下町遺跡	清須市西市場三丁目7番3	R2.5.14	個人住宅	457	R2.5.20	工事立会
碧南市	築山貝塚	碧南市築山町2丁目56番の一部	R2.5.14	庫裏建築	458	R2.5.20	工事立会
稲沢市	増田屋敷遺跡	稲沢市増田西町11番地	R2.4.27	個人住宅	459	R2.5.20	工事立会
稲沢市	尾張国府跡	稲沢市稲島東2丁目44-4、44-2	R2.4.30	診療所建築	460	R2.5.20	工事立会
稲沢市	奥田町遺跡	稲沢市奥田町田畑切6473番1	R2.5.8	個人住宅	461	R2.5.20	工事立会
一宮市	元屋敷遺跡	一宮市伝法寺二丁目15番2	R2.5.8	倉庫建築	462	R2.5.20	慎重工事
一宮市	妙興寺境内地遺跡	一宮市大和町妙興寺字妙興寺境内2455-12地内	R2.5.9	電柱新設工事	463	R2.5.20	慎重工事
一宮市	大平遺跡	一宮市三条字墓北25番5	R2.5.7	個人住宅	464	R2.5.20	慎重工事
清須市	清洲城下町遺跡	清須市西市場3丁目地内	R2.5.14	ガス管理設・撤去	465	R2.5.20	慎重工事
清須市	清洲城下町遺跡	清須市西市場3丁目地内	R2.5.14	ガス管理設・撤去	466	R2.5.20	慎重工事
東海市	畑間遺跡	東海太田川駅周辺土地区画整理事業100街区2画地、3画地	R2.5.11	駐車場工事	467	R2.5.20	慎重工事
稲沢市	北島町遺跡	稲沢市北島三丁目142番	R2.4.28	携帯電話無線局新設	468	R2.5.20	慎重工事
稲沢市	下津宿遺跡	稲沢市下津宮西町108番	R2.4.28	携帯電話無線局新設	469	R2.5.20	慎重工事
稲沢市	塔の越遺跡、長野北浦遺跡	稲沢市長野町五輪～長野三丁目地内	R2.4.30	ガス管理設・撤去	470	R2.5.20	慎重工事
稲沢市	長野北浦遺跡	稲沢市長野3丁目14-12地先	R2.5.8	電柱新設工事	471	R2.5.20	慎重工事
稲沢市	上屋敷遺跡	稲沢市平和町上三宅上屋敷186番の一部	R2.5.8	個人住宅	472	R2.5.20	慎重工事
稲沢市	日下部・六角堂遺跡	稲沢市六角堂西町一丁目3番32	R2.5.8	個人住宅	529	R2.5.22	工事立会

市町村	名称	所在地	届出日	工事の 目的	県文書番号		指示事項
					2文芸	通知日付	
稲沢市	地藏遺跡	稲沢市北市場二丁目7番4、7番5の各一部	R2.5.13	集合住宅	530	R2.5.22	工事立会
岡崎市	上宮寺境内地跡	岡崎市内上佐々木町字西勝1番	R2.5.8	個人住宅	531	R2.5.22	工事立会
岡崎市	山中宿古城跡	岡崎市本宿町字古新田61-2	R2.5.12	個人住宅	532	R2.5.22	工事立会
岡崎市	神田遺跡	岡崎市小美町字殿街道28番1、28番3	R2.5.14	個人住宅	533	R2.5.22	工事立会
清須市	清洲城下町遺跡	清須市清洲竹屋町2385番36の一部	R2.5.15	個人住宅	534	R2.5.22	工事立会
清須市	清洲城下町遺跡	清須市清洲竹屋町2385番36の一部	R2.5.15	個人住宅	535	R2.5.22	工事立会
清須市	清洲城下町遺跡	清須市清洲永安寺575番	R2.5.18	個人住宅	536	R2.5.22	工事立会
清須市	清洲城下町遺跡	清須市清洲菅田2429番8の一部、竹屋町2385番4の一部	R2.5.18	排水管設置	537	R2.5.22	慎重工事
瀬戸市	幡山遺跡	瀬戸市東菱野町137番1、138番2	R2.5.14	個人住宅	538	R2.5.22	慎重工事
豊田市	栢原遺跡	豊田市東山町二丁目1597番1	R2.5.13	個人住宅	540	R2.5.22	慎重工事
小牧市	三ツ洲・東播州遺跡	小牧市三ツ洲字東播州地内	R2.5.12	ガス管理設	541	R2.5.22	慎重工事
安城市	桜井城跡	安城市桜井町城原1-41の一部、1-111の一部	R2.4.29	個人住宅	542	R2.5.22	慎重工事
稲沢市	大宮廻遺跡	稲沢市稲沢町前田112番2、129番3	R2.5.12	個人住宅	543	R2.5.22	慎重工事
みよし市	K-33号窯	みよし市筋生町山田	R2.4.30	宅地造成	561	R2.5.26	工事立会
みよし市	荒畑遺跡	みよし市三好町赤羽根7、8-1	R2.4.30	個人住宅	562	R2.5.26	工事立会
津島市	大坪遺跡	津島市大坪町字壺里34番	R2.4.28	個人住宅	563	R2.5.26	工事立会
岡崎市	渡城跡	岡崎市渡町字東浦1番地1	R2.5.18	個人住宅	564	R2.5.26	工事立会
稲沢市	増田屋敷遺跡	稲沢市増田東町286番、287番2	R2.5.15	個人住宅	565	R2.5.26	工事立会
稲沢市	ハサバ遺跡	稲沢市小池二丁目24番5、24番6	R2.5.14	個人住宅	566	R2.5.26	慎重工事
稲沢市	奥田町遺跡	稲沢市奥田町畑切6465地内	R2.5.18	電柱、および支線新設工事	567	R2.5.26	慎重工事
稲沢市	中之庄海道遺跡	稲沢市中之庄町高上地内	R2.5.18	ガス管理設・撤去	568	R2.5.26	慎重工事
稲沢市	赤池老里山遺跡	稲沢市赤池北池田町～陸田一里山町地内	R2.5.18	ガス管理設・撤去	569	R2.5.26	慎重工事
稲沢市	増田屋敷遺跡	稲沢市増田西町～増田東町地内	R2.5.18	ガス管理設・撤去	570	R2.5.26	慎重工事
みよし市	打越北屋敷遺跡	みよし市打越町南屋敷1番2	R2.5.1	個人住宅	571	R2.5.26	慎重工事
みよし市	打越北屋敷遺跡	みよし市打越町南屋敷1番1	R2.5.12	個人住宅	572	R2.5.26	慎重工事
みよし市	寺山遺跡	みよし市黒笹町桐山203-1、203-4、203-5	R2.4.21	宅地造成	573	R2.5.26	慎重工事
みよし市	寺山遺跡	みよし市黒笹町桐山150番1、151番1、161番2、161番4	R2.5.1	個人住宅	574	R2.5.26	慎重工事
みよし市	荒畑遺跡	みよし市三好町赤羽根44番8	R2.5.1	個人住宅	575	R2.5.26	慎重工事
あま市	森南遺跡	あま市森8丁目12-6	R2.5.12	個人住宅	576	R2.5.26	慎重工事
江南市	塔塚遺跡	江南市古知野町大塔地内	R2.5.19	ガス管理設	577	R2.5.26	慎重工事
豊橋市	中野遺跡	豊橋市森岡町8番9	R2.5.13	個人住宅	578	R2.5.26	慎重工事
岡崎市	神明遺跡	岡崎市柱5丁目6番9	R2.5.19	個人住宅	604	R2.5.26	工事立会
岡崎市	岡崎城総堀跡	岡崎市材木町2丁目32	R2.5.21	個人住宅	605	R2.5.26	工事立会
豊田市	徳合院古墓	豊田市東保見町根川65番3	R2.5.14	個人住宅	606	R2.5.26	慎重工事
一宮市	西海戸集落南遺跡	一宮市浅井町西海戸字柿の木99番の一部	R2.5.19	個人住宅	622	R2.5.27	工事立会ほか
一宮市	森本集落東遺跡	一宮市森本2丁目18番5、18番22	R2.5.19	個人住宅	623	R2.5.27	慎重工事
一宮市	毛受遺跡	一宮市大和町毛受字北河原45の一部	R2.5.14	個人住宅	624	R2.5.27	慎重工事
稲沢市	下津宿遺跡	稲沢市下津ふじ塚町83地先	R2.5.22	電柱建替工事	625	R2.5.27	慎重工事
稲沢市	下津宿遺跡	稲沢市下津下町東3丁目68番地内	R2.5.20	電柱建替工事	626	R2.5.27	慎重工事
稲沢市	下津城跡	稲沢市下津蛇池町79番	R2.5.19	個人住宅	627	R2.5.27	工事立会
稲沢市	醒ヶ井遺跡	稲沢市稲島十二丁目40番	R2.5.19	個人住宅	628	R2.5.27	工事立会
稲沢市	長角・大門遺跡	稲沢市奥田大門町129番1	R2.5.19	個人住宅	629	R2.5.27	工事立会
稲沢市	南麻績郷前遺跡	稲沢市南麻績町郷内16	R2.5.19	分譲住宅	630	R2.5.27	工事立会
一宮市	加納馬場集落東遺跡	一宮市千秋町加納馬場字井ノ上西434-4地内	R2.5.13	電柱建替工事	631	R2.5.27	工事立会
岡崎市	西牧野遺跡	岡崎市榎山町字牧野6-1他、牧平町字荒井野141-1他、牧平町字岩田3-2始め25筆	R2.5.21	工場	632	R2.5.27	工事立会
岡崎市	大樹寺境内地跡	岡崎市鴨田町字郷前33番1地先	R2.5.22	ガス管理設	633	R2.5.27	工事立会

市町村	名称	所在地	届出日	工事の 目的	県文書番号		指示事項
					2 文芸	通知日付	
清須市	清洲城下町遺跡	清須市清洲竹屋 2385-21	R2. 5. 25	個人住宅	642	R2. 5. 28	工事立会
岡崎市	勝鬘寺遺跡	岡崎市針崎町字朱印地 6-6 の一部、27 の一部	R2. 5. 20	共同住宅	643	R2. 5. 28	工事立会
西尾市	巨海城	西尾市巨海町北脇 45 番 1、45 番 4	R2. 5. 14	個人住宅	644	R2. 5. 28	発掘調査
西尾市	池端遺跡	西尾市吉良町上横須賀池端 58-4	R2. 5. 19	集合住宅	645	R2. 5. 28	工事立会
清須市	清洲城下町遺跡	清須市清洲田中町 140 番 1	R2. 5. 20	個人住宅	646	R2. 5. 28	慎重工事
春日井市	熊野西田面遺跡	春日井市熊野町字高見 2681-1 地先	R2. 5. 26	区画整理事業に伴う 区画道路	652	R2. 5. 28	発掘調査
西尾市	国森遺跡	西尾国森町他 1 町地内	R2. 5. 22	土地区画整理	653	R2. 5. 28	発掘調査
豊橋市	西里中遺跡	豊橋市大崎町字西里中 70 番 1	R2. 5. 19	個人住宅	654	R2. 5. 28	工事立会
豊田市	高橋遺跡	豊田市中野町 7 丁目 98-1、99、100、102、103、104-2 の一部	R2. 5. 21	宅地造成	655	R2. 5. 28	工事立会
武豊町	ウスガイト遺跡	知多郡武豊町大字富貴字新西側 164 番 2	R2. 5. 26	個人住宅	656	R2. 5. 28	工事立会
豊橋市	羽根井遺跡	豊橋市中郷町 193 番 1、195 番 1	R2. 5. 4	個人住宅	657	R2. 5. 28	慎重工事
安城市	形谷遺跡	安城市堀内町形谷 35-1	R2. 5. 22	宅地造成	658	R2. 5. 28	慎重工事
一宮市	目久井遺跡	一宮市今伊勢町新神戸字乾 53-1 地内	R2. 5. 23	電柱建替工事	667	R2. 6. 8	工事立会
一宮市	氏永畑遺跡	一宮市大和町氏永字北海道 812 番 3 の一部	R2. 5. 21	個人住宅	668	R2. 6. 8	慎重工事
一宮市	浅野福寿庵遺跡	一宮市浅野字古屋敷 110-2 地内	R2. 5. 23	電柱建替工事	669	R2. 6. 8	慎重工事
一宮市	小山集落北遺跡	一宮市千秋町小山字一町畑地内	R2. 5. 23	電柱新設工事	670	R2. 6. 8	慎重工事
一宮市	門間遺跡	一宮市木曾川町門間字筋違 16 番 9、17 番 8	R2. 5. 28	個人住宅	671	R2. 6. 8	慎重工事
岡崎市	上地向山古墳	岡崎市上地一丁目 37 番 13 の一部	R2. 5. 26	賃貸事務所・店舗新築	673	R2. 6. 8	工事立会
豊田市	辻貝戸遺跡	豊田市西中山町辻貝戸 45 番 4、47 番 7、47 番 12	R2. 5. 21	個人住宅	674	R2. 6. 8	慎重工事
田原市	佐藤遺跡	田原市大久保町佐藤 33、34、39、40、41	R2. 5. 26	土地の排水工事	676	R2. 6. 8	工事立会
岩倉市	御山寺遺跡	岩倉市東町長山～廻間地内	R2. 5. 25	ガス管理設、撤去	703	R2. 6. 8	慎重工事
瀬戸市	石田遺跡	瀬戸市池田町 55 番 7	R2. 5. 27	個人住宅	704	R2. 6. 8	工事立会
小牧市	諏訪塚遺跡	小牧市大字三ツ淵字旦那新田 434 番 2、437 番 2	R2. 5. 26	個人住宅	705	R2. 6. 8	慎重工事
稲沢市	生出遺跡	稲沢市生出河戸町 62 番	R2. 5. 25	個人住宅	706	R2. 6. 8	工事立会
稲沢市	一色市場遺跡	稲沢市一色神宮町 78 番地先	R2. 5. 25	ガス引込管理設	707	R2. 6. 8	慎重工事
稲沢市	尾張国府跡	稲沢市稲島法成寺町下山ノ内 23 番、24 番	R2. 5. 25	分譲住宅建築	708	R2. 6. 8	慎重工事
豊田市	寺部遺跡	豊田市寺部町三丁目 63 番 2 地先外 1ヶ所	R2. 5. 27	ガス管理設	732	R2. 6. 9	工事立会
刈谷市	半城土古城	刈谷市半城土町本郷 47 番 1 地先～55 番地先	R2. 5. 27	ガス管理設	733	R2. 6. 9	工事立会
岡崎市	広田川河床遺跡B	岡崎市中島町字上町下ノ切 17-14、18-4	R2. 6. 4	個人住宅	734	R2. 6. 9	工事立会
岡崎市	於御所南遺跡	岡崎市岩津町字於御所 25 番 2 地先～27 番 4 地先	R2. 6. 3	ガス管理設	735	R2. 6. 9	工事立会
岡崎市	岡崎城跡	岡崎市康生通西 1 丁目 3 番 1、3 番 2、3 番 3	R2. 6. 2	事務所建設	736	R2. 6. 9	工事立会
岡崎市	丸山庵寺跡	岡崎市丸山町字上地畑 14 番地先～21 番 3 地先	R2. 5. 29	ガス管理設	737	R2. 6. 9	工事立会
岡崎市	岡崎城総堀跡	岡崎市西魚町 45 番 2、45 番 3	R2. 5. 29	個人住宅	738	R2. 6. 9	工事立会
岡崎市	神明遺跡	岡崎市柱五丁目 7 番 13	R2. 5. 29	個人住宅	739	R2. 6. 9	慎重工事
清須市	清洲城下町遺跡	清須市一場地内	R2. 6. 3	ガス管理設	740	R2. 6. 9	慎重工事
清須市	清洲城下町遺跡	清須市清洲地内	R2. 6. 3	ガス管理設・撤去	741	R2. 6. 9	慎重工事
清須市	清洲城下町遺跡	清須市春日杵前地内	R2. 6. 4	電柱建替・支線入替	742	R2. 6. 9	慎重工事
清須市	清洲城下町遺跡	清須市清洲船坂町 1500-1、1500-2、清須市樽 1852 番 1	R2. 5. 28	障がい者施設建築	743	R2. 6. 9	慎重工事
瀬戸市	幡山遺跡	瀬戸市東菱野町 138 番 1	R2. 5. 27	個人住宅	744	R2. 6. 9	慎重工事
刈谷市	前屋敷第 1 号貝塚	刈谷市八幡町五丁目 25-12	R2. 5. 29	個人住宅	745	R2. 6. 9	慎重工事
日進市	0-46 号窯跡	日進市栄三丁目 102 番・103 番	R2. 6. 2	宅地造成	746	R2. 6. 9	慎重工事
豊川市	白鳥遺跡	豊川市久保町上見堂 38 番	R2. 6. 2	宅地造成	747	R2. 6. 9	慎重工事
西尾市	清水貝塚	西尾市中畑町清水 11 番 5	R2. 5. 15	個人住宅	748	R2. 6. 9	慎重工事
豊橋市	吉田城址	豊橋市関屋町 10 番 1、10 番 9	R2. 4. 15	個人住宅	749	R2. 6. 9	慎重工事

市町村	名称	所在地	届出日	工事の 目的	県文書番号		指示事項
					2 文芸	通知日付	
豊橋市	牛川焼窯址	豊橋市牛川町字洗島 103 番、104 番、105 番、107 番、107 番 1、107 番 2	R2. 3. 31	宅地造成	750	R2. 6. 9	慎重工事
一宮市	西浅井集落北遺跡	一宮市浅井町江森字森前 20 番 2、20 番 5、20 番 6、20 番 10、20 番 12	R2. 5. 26	個人住宅	751	R2. 6. 9	工事立会ほか
豊橋市	大西遺跡	豊橋市牟呂大西町 24 番 14	R2. 4. 27	個人住宅	761	R2. 6. 9	発掘調査
稲沢市	長東北浦遺跡	稲沢市長東町座守 67 番 1	R2. 5. 28	個人住宅	769	R2. 6. 9	工事立会
稲沢市	日下部屋敷遺跡	稲沢市日下部中町七丁目 7 番 1、11 番 2、6 番 1	R2. 5. 29	個人住宅	770	R2. 6. 9	工事立会
阿久比町	西矢勝古窯群	知多郡阿久比町大字植大字西矢勝 28 番 16 他 9 筆	R2. 6. 3	鉄塔送電線張替工事	771	R2. 6. 9	工事立会
春日井市	堀ノ内表遺跡	春日井市堀ノ内町四丁目 1 番 31	R2. 6. 2	個人住宅	772	R2. 6. 9	工事立会
半田市	港本町遺跡	半田市港本町二丁目 85 番、85 番 4、88 番 3、88 番 4	R2. 5. 27	電柱の新設・撤去・支線撤去工事	773	R2. 6. 9	工事立会
刈谷市	野田城	刈谷市野田町西屋敷 156 番 1	R2. 6. 2	個人住宅	774	R2. 6. 9	工事立会
刈谷市	上池貝塚	刈谷市今川町上池 122 番 2 の一部	R2. 6. 2	個人住宅	775	R2. 6. 9	慎重工事
稲沢市	地藏越遺跡	稲沢市北市場本町 2 丁目 7-4、7-5	R2. 6. 1	宅地造成	776	R2. 6. 9	慎重工事
稲沢市	稲葉前田遺跡	稲沢市稲沢町前田 205 番 6	R2. 5. 29	個人住宅	777	R2. 6. 9	慎重工事
稲沢市	尾張国府跡	稲沢市小沢二丁目 1 番 3	R2. 5. 26	個人住宅	778	R2. 6. 9	慎重工事
豊川市	白鳥遺跡	豊川市白鳥町上郷中 169 番 1、170 番、172 番、174 番、176 番、177 番 1、178 番 2	R2. 6. 2	道路	779	R2. 6. 9	発掘調査
武豊町	ウスガイト遺跡	知多郡武豊町大字富貴字新西側 96 番 6	R2. 6. 3	個人住宅	803	R2. 6. 10	工事立会
扶桑町	南山名西遺跡	丹羽郡扶桑町大字南山名字名護根 124 番 1、124 番 2	R2. 6. 8	共同住宅	804	R2. 6. 10	工事立会
扶桑町	南山名西遺跡	丹羽郡扶桑町大字南山名字名護根 125 番	R2. 6. 8	共同住宅	805	R2. 6. 10	工事立会
稲沢市	大塚東屋敷遺跡	稲沢市大塚北三丁目 78 番	R2. 6. 4	携帯電話無線基地局	806	R2. 6. 10	工事立会
稲沢市	儀長・正楽寺遺跡	稲沢市儀長二丁目 51 番	R2. 6. 4	個人住宅	807	R2. 6. 10	慎重工事
稲沢市	地藏寺東遺跡	稲沢市小池三丁目 6 番 14	R2. 6. 2	個人住宅	808	R2. 6. 10	慎重工事
稲沢市	増田屋敷遺跡	稲沢市増田西町 96 番	R2. 6. 2	携帯電話無線基地局	809	R2. 6. 10	慎重工事
稲沢市	焼餅畑遺跡	稲沢市千代 8 丁目 28 地先	R2. 6. 3	電柱および支線新設工事	810	R2. 6. 10	慎重工事
愛西市	八百歩遺跡	愛西市日置町八百歩 78 番、79 番	R2. 6. 1	太陽光パネル設置	811	R2. 6. 10	慎重工事
愛西市	中田面遺跡	愛西市柚木町中田面 401 番、402 番	R2. 6. 1	個人住宅	812	R2. 6. 10	慎重工事
西尾市	松木田遺跡	西尾市吉良町吉田大切間 1-1	R2. 6. 6	個人住宅	822	R2. 6. 11	工事立会
岩倉市	東郷前遺跡	岩倉市八剱町郷前 13 番 1、13 番 3	R2. 6. 5	個人住宅	823	R2. 6. 11	工事立会
犬山市	木ノ下城跡	犬山市大字犬山字南古券 288-3、289-2、290-2	R2. 6. 4	建物解体、および更地工事	824	R2. 6. 11	工事立会
みよし市	打越上屋敷遺跡	みよし市打越町東屋敷 30 番 1	R2. 5. 20	個人住宅	825	R2. 6. 11	工事立会
豊橋市	仁連木遺跡	豊橋市仁連木町 28-1、29、30	R2. 5. 28	集合住宅	826	R2. 6. 11	慎重工事
春日井市	松河戸遺跡	春日井市小野町 6 丁目 5-16	R2. 6. 2	個人住宅	827	R2. 6. 11	慎重工事
稲沢市	尾張国府跡	稲沢市松下 2 丁目 14 番 21 号先	R2. 6. 8	ガス管新設・撤去	840	R2. 6. 15	慎重工事
稲沢市	正明寺市場遺跡	稲沢市小池 2 丁目 1 番 10	R2. 5. 22	個人住宅	841	R2. 6. 15	慎重工事
稲沢市	北出・高見遺跡	稲沢市井堀北出町 121 地内	R2. 6. 8	電柱新設工事	842	R2. 6. 15	慎重工事
稲沢市	石橋塚畑遺跡	稲沢市木全 5 丁目 68 地先	R2. 6. 8	電柱新設工事	843	R2. 6. 15	慎重工事
みよし市	宮ノ前遺跡	みよし市福谷鑰ノ洞 38 番の一部、73 番 4 の一部、福谷町花立 37 番の一部	R2. 6. 1	個人住宅	844	R2. 6. 15	工事立会
常滑市	山之神遺跡	常滑市白山町 2 丁目 110 地先 市道 2424 号線	R2. 6. 5	電柱新設工事	845	R2. 6. 15	工事立会
常滑市	山之神遺跡	常滑市白山町 2 丁目 144 番地 1	R2. 6. 5	電柱・支線新設工事	846	R2. 6. 15	工事立会
常滑市	山之神遺跡	常滑市白山町 2 丁目 124	R2. 6. 5	電柱新設工事	847	R2. 6. 15	工事立会
一宮市	時之島集落南遺跡	一宮市時之島字丸先 4-5 地内	R2. 6. 2	電柱新設工事	848	R2. 6. 15	工事立会
一宮市	前田遺跡	一宮市高田字郷廻り 77 番 2、78 番	R2. 6. 6	個人住宅	849	R2. 6. 15	工事立会ほか
一宮市	島村集落東遺跡	一宮市島村字辰己出 8 番	R2. 6. 5	個人住宅	850	R2. 6. 15	工事立会ほか
豊田市	鳳面館跡	豊田市千足町十丁目 120 番	R2. 5. 29	個人住宅	856	R2. 6. 15	工事立会
豊田市	亀首遺跡	豊田市舞木町板谷貝戸 304-2、305	R2. 6. 10	個人住宅	857	R2. 6. 15	慎重工事
豊田市	寺部遺跡	豊田市上野町一丁目 66 番 1 地先	R2. 5. 29	ガス管理設	858	R2. 6. 15	慎重工事
豊田市	寺部遺跡	豊田寺部土地区画整理事業 26 街区 5 画地、6 画地	R2. 6. 4	宅地造成	860	R2. 6. 15	工事立会
西尾市	広田川河床遺跡 C	西尾市貝吹町西郷廻 54 番、55 番	R2. 6. 10	車庫	861	R2. 6. 15	工事立会
稲沢市	平助前遺跡	稲沢市治郎丸中町 3 番、4 番、5 番、7 番	R2. 6. 8	個人住宅	862	R2. 6. 15	工事立会

市町村	名称	所在地	届出日	工事の 目的	県文書番号		指示事項
					2 文芸	通知日付	
稲沢市	北出・高見遺跡	稲沢市井堀中郷町 118 番	R2. 6. 10	個人住宅	863	R2. 6. 15	慎重工事
大府市	棧敷貝塚	大府市朝日町五丁目 30 番 15	R2. 6. 5	個人住宅	864	R2. 6. 15	慎重工事
豊田市	辻貝戸遺跡	豊田市西中山町辻貝戸 45-4、46-4、47-1、47-2、47-5 ほか	R2. 6. 3	宅地造成	865	R2. 6. 15	慎重工事
安城市	山崎城跡	安城市山崎町城跡 23 番	R2. 6. 8	個人住宅	878	R2. 6. 16	工事立会
清須市	土田遺跡	清須市土田三丁目 18 番 3	R2. 6. 9	個人住宅	879	R2. 6. 16	工事立会
清須市	土田遺跡	清須市土田町二丁目 15 番 10	R2. 6. 11	個人住宅	886	R2. 6. 16	工事立会
清須市	清洲城下町遺跡	清須市西市場 2 丁目～西市場 3 丁目 地内	R2. 6. 10	ガス管理設・撤去	880	R2. 6. 16	慎重工事
清須市	清洲城下町遺跡	清須市清洲 4 丁目地内	R2. 6. 10	ガス管理設・撤去	881	R2. 6. 16	慎重工事
瀬戸市	美濃池町遺跡	瀬戸市美濃池町 73-1、73-2、73-3	R2. 6. 12	個人住宅	896	R2. 6. 17	慎重工事
豊田市	下河内古墓	豊田市大内町下河内向 9 付近	R2. 6. 11	電気通信設備設置 工事	897	R2. 6. 17	慎重工事
豊川市	末広遺跡	豊川市行明町末広 897 番 1 の一部	R2. 6. 13	個人住宅	904	R2. 6. 18	工事立会
設楽町	胡桃窪遺跡	北設楽郡設楽町大名倉字丸山 3-49 地内	R2. 6. 15	電柱・支線撤去	905	R2. 6. 18	慎重工事
岡崎市	ハサマ遺跡	岡崎市大平町字下り 25 番 3	R2. 6. 15	個人住宅	919	R2. 6. 22	慎重工事
豊田市	広瀬城跡(西広瀬城跡)	豊田市西広瀬町西前 60 番 8、163 番 7、193 番 23	R2. 6. 12	個人住宅	920	R2. 6. 22	慎重工事
みよし市	小金下遺跡	みよし市荻生町小金下 54 番	R2. 6. 3	個人住宅	921	R2. 6. 22	工事立会
春日井市	庄名東畑遺跡	春日井市庄名町二丁目 12 番 14	R2. 6. 16	個人住宅	941	R2. 6. 25	工事立会
春日井市	庄名東畑遺跡	春日井市庄名町二丁目 11 番 15	R2. 6. 9	個人住宅	942	R2. 6. 25	工事立会
北名古屋市	中之郷北遺跡	北名古屋市宇福寺天神 274 番	R2. 6. 17	個人住宅	943	R2. 6. 25	工事立会
北名古屋市	法成寺遺跡	北名古屋市法成寺道久 77 番地先～ 八竜 304 番地先	R2. 6. 16	ガス管理設・撤去	944	R2. 6. 25	工事立会
一宮市	時之島集落南遺跡	一宮市時之島字塚東 6-4、12-1 地内	R2. 6. 9	電柱・支線新設工事	945	R2. 6. 25	工事立会
稲沢市	奥田町遺跡	稲沢市奥田町寺切 5580 番 2	R2. 6. 17	個人住宅	946	R2. 6. 25	工事立会
稲沢市	辯才遺跡	稲沢市稲島十丁目 25 番の一部	R2. 6. 16	個人住宅	947	R2. 6. 25	工事立会
稲沢市	流遺跡	稲沢市北島町二ツ野 1-1	R2. 6. 12	変電所機器基礎改造 工事	948	R2. 6. 25	工事立会
稲沢市	下津宿遺跡	稲沢市下津南信正寺町 81 地先	R2. 6. 15	支線入替工事	949	R2. 6. 25	慎重工事
稲沢市	下津宿遺跡	稲沢市下津新町地内	R2. 6. 15	ガス管理設工事	950	R2. 6. 25	慎重工事
稲沢市	重本・横地遺跡	稲沢市横地 2 丁目 91 番地先、および 稲沢市横地 2 丁目 91 番地内	R2. 6. 15	電柱建替工事	951	R2. 6. 25	慎重工事
稲沢市	北出・高見遺跡	稲沢市井堀高見町 66 番の一部	R2. 6. 15	個人住宅	952	R2. 6. 25	慎重工事
岩倉市	下新田遺跡	岩倉市鈴井町下新田	R2. 6. 18	電柱移設工事	953	R2. 6. 25	慎重工事
一宮市	神戸庵寺	一宮市今伊勢町本神戸字立切 58 番 3	R2. 6. 9	個人住宅	954	R2. 6. 25	慎重工事
清須市	清洲城下町遺跡	清須市一場御園 791・792・793 番地 内	R2. 6. 18	電柱建替	955	R2. 6. 25	慎重工事
春日井市	堀之内表遺跡	春日井市堀之内町 5 丁目 10 番 18	R2. 6. 12	電柱新設・撤去工事	956	R2. 6. 25	慎重工事
瀬戸市	東明遺跡	瀬戸市小空町 24-2、25-2、26、27 の 一部ほか	R2. 6. 18	道路・宅地・公園造成 工事	972	R2. 6. 25	工事立会
岡崎市	土井城跡 A	岡崎市土井町字藤ノ木甲 12-1	R2. 6. 22	個人住宅	990	R2. 6. 26	工事立会
瀬戸市	石田遺跡	瀬戸市石田町 121 番 6	R2. 6. 22	個人住宅	991	R2. 6. 26	工事立会
稲沢市	野崎北出遺跡	稲沢市野崎町北出 29 番 1	R2. 6. 18	個人住宅	992	R2. 6. 26	工事立会
稲沢市	勝幡新田遺跡	稲沢市平和町塩川 365 番 1	R2. 6. 22	個人住宅	993	R2. 6. 26	慎重工事
稲沢市	正明寺市場遺跡	稲沢市正明寺二丁目 4 番 9 の一部	R2. 6. 19	個人住宅	994	R2. 6. 26	慎重工事
設楽町	大名倉遺跡	北設楽郡設楽町大名倉字滝ノ下 4- 7、11-1、21 ほか	R2. 6. 23	電柱・支線撤去・新設 工事	995	R2. 6. 26	慎重工事
一宮市	苜安賀遺跡	一宮市大和町苜安賀字花井町裏 2835	R2. 6. 12	個人住宅	996	R2. 6. 26	慎重工事
一宮市	高木遺跡	一宮市萩原町高木字津崎～字笹畑 地内	R2. 6. 19	ガス管理設	997	R2. 6. 26	慎重工事
一宮市	門間遺跡	一宮市木曾川町門間字筋違 16 番 2、 16 番 11、17 番 6	R2. 6. 18	個人住宅	998	R2. 6. 26	慎重工事
豊川市	坂地遺跡	豊川市宿町坂地 202 番	R2. 6. 19	上水道埋設工事	999	R2. 6. 26	慎重工事
春日井市	松河戸遺跡	春日井市細木町二丁目 80 番	R2. 6. 22	個人住宅	1000	R2. 6. 26	慎重工事
安城市	根崎遺跡	安城市上条町根崎 14 番	R2. 5. 13	個人住宅	1006	R2. 6. 29	慎重工事
豊田市	稲荷下遺跡	豊田花園土地区画整理事業地 42 街 区 3、42 街区 3-1	R2. 6. 19	個人住宅	1007	R2. 6. 29	慎重工事
豊田市	法花坊 2 号窯	豊田市深見町細田 973 番 10、法花 坊 970 番 5	R2. 6. 22	個人住宅	1008	R2. 6. 29	工事立会
大府市	棧敷貝塚	大府市朝日町五丁目 30 番 14	R2. 6. 19	個人住宅	1024	R2. 6. 30	慎重工事
豊橋市	桜遺跡	豊橋市高師本郷町字竹ノ内 106 番 1	R2. 6. 16	高齢者グループホーム 新築	1025	R2. 6. 30	慎重工事
小牧市	織田井戸遺跡	小牧市小木 2 丁目 84 番	R2. 6. 23	社員寮建設	1026	R2. 6. 30	工事立会
清須市	廻間遺跡	清須市廻間三丁目 6 番 14	R2. 6. 24	個人住宅	1027	R2. 6. 30	工事立会

市町村	名称	所在地	届出日	工事の 目的	県文書番号		指示事項
					2文芸	通知日付	
清須市	清洲城下町遺跡	清須市清洲本町 1736 番 2	R2. 6. 26	個人住宅	1028	R2. 6. 30	工事立会
岡崎市	岡崎城跡	岡崎市康生町 576 番 11	R2. 6. 25	分譲住宅	1029	R2. 6. 30	工事立会
一宮市	加納馬場集落北遺跡	一宮市千秋町加納馬場字米野 10-1	R2. 6. 10	個人住宅	1030	R2. 6. 30	慎重工事
一宮市	高木遺跡	一宮市萩原町高木字笹畑 354-1、355-1、355-2、355-3	R2. 6. 19	個人住宅	1031	R2. 6. 30	工事立会ほか
津島市	宇治遺跡	津島市宇治町字小船戸 120 番 1 他 10 筆	R2. 6. 25	野天駐車場	1044	R2. 7. 1	慎重工事
岡崎市	平田遺跡	岡崎市東本郷町字古屋敷 14 番 1	R2. 6. 25	個人住宅	1045	R2. 7. 1	工事立会
岡崎市	矢作城跡	岡崎市矢作町字切戸 48 番 2、48 番 5	R2. 6. 4	個人住宅	1060	R2. 7. 2	工事立会
岡崎市	生平遺跡	岡崎市岩津町一丁目 2 番 4 号	R2. 6. 30	個人住宅	1061	R2. 7. 2	工事立会
岡崎市	生平遺跡	岡崎市岩津町一丁目 2 番 13	R2. 6. 30	個人住宅	1062	R2. 7. 2	工事立会
瀬戸市	幡山遺跡	瀬戸市東菱野町 137 番 3	R2. 6. 30	個人住宅	1063	R2. 7. 2	慎重工事
一宮市	馬寄集落東遺跡	一宮市今伊勢町馬寄字上河原 7 番 3	R2. 6. 28	個人住宅	1069	R2. 7. 3	工事立会ほか
一宮市	河端集落南遺跡	一宮市浅井町河端字広畑 82 地内	R2. 6. 27	電柱新設工事	1070	R2. 7. 3	工事立会
一宮市	開明高野島集落西遺跡	一宮市開明字墓所北 14-1、14-2	R2. 6. 24	集合住宅	1071	R2. 7. 3	工事立会
豊明市	東阿野遺跡	豊明市阿野町東阿野 8 番 1	R2. 6. 26	個人住宅	1072	R2. 7. 3	工事立会
安城市	愛染古墳	安城市古井町軽桶 10-7	R2. 6. 24	個人住宅	1074	R2. 7. 3	慎重工事
一宮市	薬師堂跡	一宮市大和町苅安賀字佐平治前～字薬師堂地内	R2. 6. 23	ガス管理設・撤去	1075	R2. 7. 3	慎重工事
豊川市	馬場遺跡	豊川駅東土地区画整理事業内、街区番号 92 画地番号 1-71-7、豊川市豊川町止通 1-1、1-6、8-11	R2. 6. 26	上下水道埋設工事	1076	R2. 7. 3	慎重工事
豊川市	中森遺跡	豊川市為当町野添 80 番 1	R2. 6. 26	個人住宅	1078	R2. 7. 3	慎重工事
豊橋市	神ヶ谷遺跡	豊橋市石巻本町字北海洋 15 番、16 番	R2. 6. 30	個人住宅	1079	R2. 7. 3	慎重工事
設楽町	上ヲロウ・下ヲロウ遺跡	北設楽郡設楽町川向字上ヲロウ 4 番地、5 番地地内、字中空 4-3、14-2 地内	R2. 7. 1	電柱撤去・支線新設工事	1095	R2. 7. 6	慎重工事
豊田市	稲荷下遺跡	豊田市花園町稲荷下 19-1、20-1、21-1	R2. 6. 26	個人住宅	1107	R2. 7. 8	慎重工事
豊川市	白鳥遺跡、久保村古屋敷	豊川市久保町上見堂 38 番の一部	R2. 6. 30	個人住宅	1108	R2. 7. 8	慎重工事
新城市	市神遺跡	新城市富永字郷ノ内 37 番の一部	R2. 7. 3	個人住宅	1109	R2. 7. 8	慎重工事
田原市	清水遺跡	田原市吉胡町清水 63	R2. 6. 26	支線入替工事	1110	R2. 7. 8	慎重工事
岡崎市	能見城跡	岡崎市柿田町 7 番 4 の一部	R2. 7. 2	個人住宅	1120	R2. 7. 8	工事立会
西尾市	室城跡	西尾市室町上屋敷 73	R2. 7. 2	個人住宅	1128	R2. 7. 13	工事立会
西尾市	稲場遺跡	西尾市徳永町稲場 28 番地 3、28 番地 2、28 番地 15	R2. 7. 2	個人住宅	1129	R2. 7. 13	工事立会
西尾市	大堀合遺跡	西尾市吉良町萩原新池 114 番の一部	R2. 7. 1	個人住宅	1130	R2. 7. 13	工事立会
瀬戸市	若宮遺跡	瀬戸市田中町 208 番 1	R2. 7. 3	アンテナ基地局新設	1131	R2. 7. 13	工事立会
東栄町	長沢遺跡	北設楽郡東栄町字池尻 59 番地、66 番地地内	R2. 7. 2	電柱新設工事	1132	R2. 7. 13	慎重工事
岡崎市	中道遺跡	岡崎市大平町字東上野 45-3、45-9、45-10、45-12	R2. 7. 7	分譲住宅	1144	R2. 7. 13	工事立会
春日井市	上野町遺跡	春日井市上野町三丁目 2 番 8・2 番 13・2 番 17	R2. 6. 23	個人住宅	1145	R2. 7. 13	工事立会
一宮市	北小淵集落東遺跡	一宮市北小淵字西織 50 地内	R2. 7. 3	電柱新設工事	1146	R2. 7. 13	工事立会
一宮市	重吉城跡	一宮市三ツ井 1 丁目 6-1 の一部ほか	R2. 7. 1	集合住宅	1147	R2. 7. 13	工事立会
一宮市	外割田城跡	一宮市木曾川町外割田字城跡 23 番の一部	R2. 7. 1	個人住宅	1148	R2. 7. 13	慎重工事
清須市	清洲城下町遺跡	清須市清洲地内	R2. 6. 29	ガス管理設	1149	R2. 7. 13	慎重工事
瀬戸市	品野西遺跡	瀬戸市品野町 4 丁目 1234 番地先	R2. 7. 7	ガス管理設	1150	R2. 7. 13	慎重工事
一宮市	九日市場集落南遺跡	一宮市丹陽町九日市場字東五反畑 3170 番、3171 番	R2. 7. 1	個人住宅	1151	R2. 7. 13	工事立会ほか
豊田市	寺部遺跡	豊田市寺部町二丁目 74 の一部	R2. 6. 26	集合住宅	1177	R2. 7. 13	工事立会
豊田市	寺部遺跡	豊田市寺部町三丁目 66 番の一部、67 番の一部	R2. 6. 26	個人住宅	1178	R2. 7. 13	慎重工事
豊田市	寺部遺跡	豊田市寺部町三丁目 66 番の一部、67 番の一部	R2. 6. 26	個人住宅	1179	R2. 7. 13	慎重工事
豊田市	寺部遺跡	豊田市寺部町三丁目 65 番、66 番の一部	R2. 6. 26	個人住宅	1180	R2. 7. 13	慎重工事
豊田市	鳥狩塚古墳	豊田市渡刈町大明神 38 番 35	R2. 4. 20	遊歩道整備	1181	R2. 7. 13	慎重工事

市町村	名称	所在地	届出日	工事の 目的	県文書番号		指示事項
					2文芸	通知日付	
田原市	加治B遺跡	田原市加治町平戸 43-2、43-6	R2.6.26	個人住宅	1182	R2.7.13	慎重工事
豊橋市	多米東町遺跡	豊橋市多米東町三丁目 4 番 22	R2.7.6	個人住宅	1183	R2.7.13	慎重工事
豊橋市	多米東町遺跡	豊橋市多米東町三丁目 3 番 1	R2.7.1	個人住宅	1184	R2.7.13	慎重工事
武豊町	若宮古墳	知多郡武豊町字若宮 147 番 2、147 番 2 地先	R2.7.9	電柱新設・撤去	1199	R2.7.14	工事立会
阿久比町	親田遺跡	知多郡阿久比町大字卯坂字桜ヶ丘 38 番 3 他	R2.7.9	電線拡張工事	1200	R2.7.14	工事立会
稲沢市	北丹波・東流遺跡	稲沢市下津下町西二丁目 54 番	R2.6.30	個人住宅	1201	R2.7.14	工事立会
稲沢市	大宮・北畑遺跡	稲沢市井之口大宮町 122 番	R2.7.3	個人住宅	1202	R2.7.14	工事立会
稲沢市	古海道遺跡	稲沢市高御堂 4 丁目 11-1	R2.7.6	調剤薬局建設	1203	R2.7.14	工事立会
稲沢市	日下部・六角堂遺跡	稲沢市日下部中町一丁目 93 番	R2.6.29	個人住宅	1204	R2.7.14	工事立会
稲沢市	醒ヶ井遺跡	稲沢市稲島十二丁目 106 番	R2.6.29	個人住宅	1205	R2.7.14	工事立会
小牧市	諏訪塚遺跡	小牧市大字三ツ濶字諏訪塚 137 番 1・138 番 1	R2.7.7	個人住宅	1206	R2.7.14	工事立会ほか
一宮市	福塚前遺跡	一宮市今伊勢町馬寄字福塚前 48 番 1、49 番 1、52 番 1	R2.7.9	店舗建設	1207	R2.7.14	工事立会ほか
一宮市	光明寺集落南遺跡	一宮市光明寺字大条戸 106 番	R2.7.7	個人住宅	1208	R2.7.14	工事立会ほか
一宮市	目久井遺跡	一宮市今伊勢町新神戸字乾 53 番 1 の一部	R2.7.9	個人住宅	1209	R2.7.14	慎重工事
一宮市	黒田城跡	一宮市木曾川町黒田字城東 63-3 地内	R2.7.8	電柱新設工事	1210	R2.7.14	慎重工事
春日井市	松河戸遺跡	春日井市町田町二丁目 63-4	R2.7.7	個人住宅	1211	R2.7.14	慎重工事
春日井市	松河戸遺跡	春日井市町田町二丁目 63-3	R2.7.7	個人住宅	1212	R2.7.14	慎重工事
稲沢市	野口・北出遺跡	稲沢市井堀北出町 98 番	R2.7.3	個人住宅	1213	R2.7.14	慎重工事
稲沢市	大宮・北畑遺跡	稲沢市井之口北畑町 292 地内	R2.7.8	電柱新設工事	1214	R2.7.14	慎重工事
稲沢市	四ツ家遺跡	稲沢市井之口四ツ家町 75 番	R2.6.26	携帯電話無線局設置	1215	R2.7.14	慎重工事
稲沢市	日下部・六角堂遺跡	稲沢市日下部中町一丁目地内	R2.6.25	ガス管理設	1216	R2.7.14	慎重工事
稲沢市	生出遺跡	稲沢市生出河戸町 63 番地	R2.6.23	個人住宅	1217	R2.7.14	慎重工事
豊田市	寺部遺跡	豊田市寺部区画整理地 8 街区 3 画地	R2.7.6	個人住宅	1218	R2.7.14	慎重工事
豊田市	高橋遺跡	豊田市高上二丁目 6 番 8	R2.7.3	個人住宅	1219	R2.7.14	慎重工事
瀬戸市	大津城跡	瀬戸市今林町 307 番地先～314 番地先	R2.7.9	ガス管理設	1233	R2.7.16	工事立会
豊川市	坂地遺跡	豊川市宿町坂地 201 番	R2.7.7	個人住宅	1234	R2.7.16	慎重工事
東海市	畑間遺跡	東海市大田町的場 100	R2.7.8	個人住宅	1239	R2.7.16	工事立会
江南市	宮東遺跡	江南市山尻町本丸 110 番	R2.7.9	個人住宅	1240	R2.7.16	慎重工事
あま市	法性寺跡	あま市新居屋善左屋敷 58 番 10、58 番 11	R2.7.10	個人住宅	1241	R2.7.16	慎重工事
江南市	生駒屋敷(小折城)	江南市小折町八竜 252 番地の一部	R2.7.15	個人住宅	1250	R2.7.20	慎重工事
岡崎市	池田遺跡	岡崎市筒針町字池田 254-1、253-1 の一部	R2.7.14	個人住宅	1261	R2.7.21	工事立会
岡崎市	一ノ坪遺跡	岡崎市大和町字西島 51 番 8・51-15・51-14	R2.7.14	個人住宅	1262	R2.7.21	工事立会
岡崎市	神田遺跡	岡崎市小美町字殿街道 23 番、24 番 1	R2.7.15	個人住宅	1263	R2.7.21	工事立会
豊田市	広瀬城跡	豊田市東広瀬町城下 41 番 8	R2.7.13	個人住宅	1264	R2.7.21	慎重工事
犬山市	木ノ下城跡	犬山市大字犬山木ノ下 31-12 の一部、31-13、31-14 ほか	R2.7.13	集合住宅	1271	R2.7.22	工事立会
一宮市	小赤見集落南遺跡	一宮市北小濶字北浦 1 番 1	R2.7.10	倉庫・事務所建て替え	1272	R2.7.22	工事立会
江南市	生駒屋敷(小折城)	江南市田代町郷中 130 番	R2.7.16	集合住宅	1273	R2.7.22	慎重工事
清須市	外町遺跡	清須市清洲 2015-2 地先	R2.6.30	支線新設	1274	R2.7.22	慎重工事
清須市	清洲城下町遺跡、廻間遺跡	清須市廻間 1 丁目～清洲 1 丁目地内	R2.7.8	ガス管理設・撤去	1275	R2.7.22	慎重工事
清須市	清洲城下町遺跡	清須市清洲下町 2230 番 11、2230 番 14 ほか	R2.7.9	宅地分譲地区造成	1276	R2.7.22	慎重工事
清須市	清洲城下町遺跡	清須市朝日城屋敷 34 番 4	R2.7.14	個人住宅	1277	R2.7.22	慎重工事
稲沢市	地藏越遺跡	稲沢市北市場本町二丁目 7 番 4	R2.7.10	個人住宅	1279	R2.7.22	工事立会
稲沢市	日下部屋敷遺跡	稲沢市日下部中町六丁目 70 番 2	R2.7.10	個人住宅	1280	R2.7.22	工事立会
稲沢市	東畑廃寺跡	稲沢市稲島東五丁目 55 番の一部	R2.7.15	個人住宅	1281	R2.7.22	工事立会
岡崎市	五本松遺跡	岡崎市美合町字五本松 36 番 1、36 番 17 ほか	R2.7.17	宅地分譲用の造成	1282	R2.7.22	工事立会
豊橋市	北畑遺跡	豊橋市植田町清水 22-1、23-1	R2.7.7	太陽光発電所設置	1283	R2.7.22	慎重工事
豊田市	小田遺跡	豊田市藤岡飯野町釜下 72 番地	R2.7.17	個人住宅	1292	R2.7.28	工事立会

市町村	名称	所在地	届出日	工事の 目的	県文書番号		指示事項
					2文芸	通知日付	
刈谷市	本刈谷貝塚	刈谷市天王町4丁目9番地	R2.7.10	灯籠移設	1293	R2.7.28	工事立会
豊田市	深見町大屋遺跡	豊田市深見町大屋1186番	R2.7.17	個人住宅	1300	R2.7.28	工事立会
清須市	朝日遺跡	清須市西田中長堀25番地	R2.7.16	集合住宅解体	1301	R2.7.28	工事立会
あま市	森南遺跡	あま市森3丁目地内	R2.7.13	ガス管理設・撤去	1302	R2.7.28	慎重工事
春日井市	勝川遺跡	春日井市勝川町六丁目37番、38番	R2.6.23	集合住宅	1303	R2.7.28	慎重工事
一宮市	妙興寺集落東遺跡	一宮市大和町妙興寺字出町前75番1	R2.7.22	集合住宅	1304	R2.7.28	慎重工事
瀬戸市	幡西町遺跡	瀬戸市東本地町地内	R2.7.17	電柱新設工事	1321	R2.7.29	工事立会
瀬戸市	石田遺跡	瀬戸市東米泉町132番地	R2.7.20	個人住宅	1322	R2.7.29	慎重工事
設楽町	笹形1号遺跡	北設楽郡設楽町津具字笹形11-1 始め10筆	R2.7.21	残土処分場	1323	R2.7.29	慎重工事
安城市	堀内古屋敷跡	安城市堀内町屋敷57番7地先	R2.7.21	ガス管理設	1324	R2.7.29	慎重工事
東海市	藪城跡	東海市養父町城之内37番地先	R2.7.17	ガス管撤去	1325	R2.7.29	慎重工事
豊橋市	玉川東遺跡	豊橋市石巻本町市場49番13	R2.7.20	個人住宅	1326	R2.7.29	慎重工事
江南市	大門遺跡	江南市高屋町本郷124-4、124-6、 124-7ほか	R2.7.6	個人住宅	1327	R2.7.29	工事立会ほか
武豊町	ウスガイト遺跡	知多郡武豊町大字富貴字中道58-1、 字郷南42、43、43-2	R2.7.21	個人住宅	1336	R2.7.30	工事立会
稲沢市	醒ヶ井遺跡	稲沢市稲島十一丁目41番、43番	R2.7.21	個人住宅	1337	R2.7.30	工事立会
稲沢市	高御堂遺跡	稲沢市高御堂2-20-21	R2.7.27	個人住宅	1338	R2.7.30	工事立会
稲沢市	尾張国府跡	稲沢市松下二丁目13番1	R2.7.27	個人住宅	1339	R2.7.30	慎重工事
春日井市	松河戸遺跡	春日井市町田町二丁目63-5	R2.7.17	個人住宅	1340	R2.7.30	慎重工事
春日井市	松河戸遺跡	春日井市町田町二丁目63-1	R2.7.17	個人住宅	1341	R2.7.30	慎重工事
南知多町	田中島遺跡	知多郡南知多町大字片名字外田1番 他40筆	R2.5.29	太陽光発電建設	1342	R2.7.30	慎重工事
小牧市	松山遺跡	小牧市外堀一丁目112番6	R2.7.21	個人住宅	1343	R2.7.30	慎重工事
豊川市	麻生田当貝津遺跡	豊川市大橋町3丁目124	R2.7.22	個人住宅	1350	R2.7.31	工事立会
岡崎市	大樹寺境内地跡	岡崎市鴨田町字猿堂7番1、7番5、 字郷前26番3、44番1	R2.7.28	個人住宅	1351	R2.7.31	工事立会
岩倉市	国衙遺跡	岩倉市稲荷町羽根8番5の一部	R2.7.20	個人住宅	1352	R2.7.31	工事立会
江南市	西屋遺跡	江南市赤童子町白山97番3	R2.7.28	個人住宅	1353	R2.7.31	慎重工事
清須市	清洲城下町遺跡	清須市清洲下町2258番、2259番	R2.7.21	個人住宅	1360	R2.8.3	工事立会
一宮市	門間島海遺跡	一宮市木曾川町門間島海戸48-1	R2.7.20	個人住宅	1361	R2.8.3	慎重工事
刈谷市	泉田3号窯、泉田5号窯	刈谷市今川町山ノ神20番1地先～ 170番2地	R2.7.28	ガス管理設・撤去	1362	R2.8.3	慎重工事
豊川市	麻生田当貝津遺跡	豊川市大橋町3丁目136、137	R2.7.27	個人住宅	1370	R2.8.3	慎重工事
岡崎市	宇頭大塚古墳	岡崎市宇頭北町一丁目2番5	R2.7.28	個人住宅	1371	R2.8.3	工事立会
一宮市	浅野福寿庵遺跡	一宮市浅野字下垂30-1地内	R2.7.28	電柱新設工事	1372	R2.8.3	工事立会
一宮市	馬寄集落東遺跡	一宮市今伊勢町馬寄字上河原7番3	R2.7.28	個人住宅	1374	R2.8.3	工事立会ほか
豊橋市	吉田城址	豊橋市関屋町1-6、1-7、1-10	R2.7.8	体育館増築	1375	R2.8.3	工事立会ほか
豊橋市	石塚貝塚	豊橋市花田町字石塚88-1	R2.7.28	集合住宅	1376	R2.8.3	工事立会ほか
安城市	東別所屋敷遺跡	安城市東別所町屋敷74番2	R2.7.17	個人住宅	1394	R2.8.5	発掘調査
岡崎市	山中城屋敷城跡	岡崎市本宿町字城屋敷8番1	R2.6.16	個人住宅	1395	R2.8.5	工事立会
岡崎市	勝鬘寺遺跡	岡崎市針崎町字朱印地6番地6地先	R2.7.31	上・下水道引込管理設	1396	R2.8.5	工事立会
豊田市	小清水小学校東遺跡	豊田市新町一丁目40-2の一部	R2.7.29	個人住宅	1397	R2.8.5	工事立会
豊田市	沖田遺跡	豊田市市木町七丁目28番3	R2.7.21	個人住宅	1398	R2.8.5	工事立会
稲沢市	長角・大門遺跡	稲沢市奥田大門町129-3番地先	R2.7.30	ガス管新設	1399	R2.8.5	慎重工事
豊田市	竹元町1号塚	豊田市竹元町和光125番	R2.7.29	集合住宅	1400	R2.8.5	慎重工事
岡崎市	矢作城跡	岡崎市矢作町字土井城53番9	R2.8.3	個人住宅	1406	R2.8.6	工事立会
あま市	甚目寺遺跡	あま市甚目寺東門前24番地	R2.8.3	防災設備改修	1407	R2.8.6	慎重工事
瀬戸市	幡山遺跡	瀬戸市幡山町95番1	R2.7.31	個人住宅	1417	R2.8.7	慎重工事
瀬戸市	幡山遺跡	瀬戸市幡山町98番3	R2.7.31	個人住宅	1418	R2.8.7	その他(無届着工)
刈谷市	小垣江須賀城	刈谷市小垣江町須賀104-3、104-6	R2.7.22	個人住宅	1420	R2.8.7	慎重工事
岡崎市	平田遺跡	岡崎市富永町字平田6番1、6番2 の一部	R2.8.6	個人住宅	1423	R2.8.11	工事立会
清須市	清洲城下町遺跡	清須市一場御園789番1、790番、 791番、792番、793番	R2.7.28	個人住宅	1424	R2.8.11	工事立会
江南市	生駒屋敷(小折城)	江南市田代町郷中87番、88番	R2.8.4	個人住宅	1425	R2.8.11	慎重工事
豊川市	白鳥遺跡	豊川市久保町上見堂14	R2.8.3	個人住宅	1426	R2.8.11	慎重工事

市町村	名称	所在地	届出日	工事の 目的	県文書番号		指示事項
					2文芸	通知日付	
清須市	清洲城下町遺跡	清須市廻間1丁目～清洲1丁目地内	R2.7.29	ガス管理設・撤去	1427	R2.8.11	慎重工事
清須市	土田遺跡	清須市廻間3丁目地内	R2.7.29	ガス管理設・撤去	1428	R2.8.11	慎重工事
清須市	清洲城下町遺跡	清須市清洲2429-8番地先	R2.8.3	ガス管理設・撤去	1429	R2.8.11	慎重工事
清須市	清洲城下町遺跡	清須市新清洲二丁目9番9	R2.8.5	個人住宅	1430	R2.8.11	慎重工事
清須市	清洲城下町遺跡	清須市清洲天王北1044、清洲下御替地1124、1125、1126-1、1126-2、1126-3	R2.8.6	倉庫・店舗建設	1431	R2.8.11	慎重工事
一宮市	門間島海遺跡	一宮市木曾川町門間字南島海地内	R2.8.4	ガス管理設	1432	R2.8.11	慎重工事
一宮市	加納馬場集落北遺跡	一宮市千秋町加納馬場字米野10-3	R2.8.4	個人住宅	1433	R2.8.11	慎重工事
一宮市	大野南一色遺跡	一宮市浅井町大野字中土山23番1の一部	R2.8.4	宅地造成	1434	R2.8.11	工事立会ほか
半田市	港本町遺跡	半田市港本町二丁目10番1、10番2ほか	R2.7.31	共同住宅解体およびアスファルト舗装撤去	1441	R2.8.12	工事立会
半田市	港本町遺跡	半田市港本町二丁目10番1、10番2ほか	R2.7.31	共同住宅新築	1442	R2.8.12	工事立会
小牧市	南外山遺跡	小牧市北外山1458	R2.8.6	既存建物解体	1443	R2.8.12	工事立会
阿久比町	広海道遺跡	知多郡阿久比町大字阿久比松畑16番3	R2.8.4	携帯電話無線基地局建設	1444	R2.8.12	慎重工事
知多市	森西遺跡	知多市南粕谷本町1丁目28番地先	R2.8.4	ガス管理設	1445	R2.8.12	慎重工事
豊橋市	善心寺遺跡	豊橋市賀茂町字宗末17番3	R2.8.3	個人住宅	1446	R2.8.12	慎重工事
豊橋市	羽根井遺跡	豊橋市花田町字後田23番2	R2.8.4	個人住宅	1447	R2.8.12	慎重工事
瀬戸市	幡山遺跡	瀬戸市福元町53番地先	R2.7.29	ガス管理設	1463	R2.8.14	慎重工事
瀬戸市	若宮遺跡	瀬戸市若宮町3丁目60番地2	R2.8.3	建物解体工事	1464	R2.8.14	工事立会
瀬戸市	深川神社北窯跡	瀬戸市宮里町32番、32-3	R2.8.4	駐車場	1465	R2.8.14	工事立会
西尾市	幡頭神社遺跡	西尾市吉良町宮崎宮前60	R2.7.31	放水銃設置	1466	R2.8.14	工事立会
西尾市	岡島遺跡	西尾市江原町西柄12、13-1、13-2、14	R2.7.22	老人保健施設建築	1467	R2.8.14	発掘調査
岡崎市	小針遺跡、小針城跡	岡崎市小針町字城跡145番15	R2.7.29	個人住宅	1468	R2.8.14	発掘調査
岡崎市	天神前遺跡	岡崎市大平町天神前34の一部	R2.8.7	個人住宅	1469	R2.8.14	工事立会
岡崎市	天神前遺跡	岡崎市大平町天神前34の一部	R2.8.7	個人住宅	1470	R2.8.14	工事立会
清須市	朝日遺跡	清須市西田中長堀25番地	R2.8.11	電柱建替	1471	R2.8.14	工事立会
稲沢市	四ツ家遺跡	稲沢市井之口親畑町152番1	R2.8.4	個人住宅	1472	R2.8.14	工事立会
岩倉市	御土井廃寺跡	岩倉市昭和3丁目～稲荷町羽根地内	R2.8.6	ガス管理設・撤去	1473	R2.8.14	慎重工事
稲沢市	稲城遺跡	稲沢市日下部西町98番3	R2.8.3	携帯電話無線基地局建設	1474	R2.8.14	慎重工事
岡崎市	若一王子神社遺跡	岡崎市岩津市字檀ノ上121番地5	R2.8.11	個人住宅	1490	R2.8.14	工事立会
岡崎市	池田遺跡	岡崎市筒針町字上荒子5番、4番7	R2.8.11	個人住宅	1491	R2.8.14	工事立会
瀬戸市	石田遺跡	瀬戸市石田町311番1	R2.7.31	個人住宅	1492	R2.8.14	工事立会
春日井市	円福寺廃寺	春日井市白山町5丁目22-19	R2.8.7	個人住宅	1493	R2.8.14	工事立会
西尾市	天王遺跡	西尾市西幡豆町高久52番2の一部	R2.8.4	個人住宅	1494	R2.8.14	慎重工事
田原市	岡遺跡	田原市浦町深堀14-4、14-4地先	R2.8.5	電柱・支線新設工事	1495	R2.8.14	慎重工事
瀬戸市	石田遺跡	愛知県瀬戸市東米泉町126番	R2.8.12	個人住宅	1504	R2.8.17	工事立会
大府市	鴨池北古窯群	大府市長根町二丁目234番、235番	R2.8.11	個人住宅	1512	R2.8.18	慎重工事
豊橋市	飽海遺跡・吉田城址	豊橋市八町通2丁目14-1、14-2	R2.7.31	個人住宅	1513	R2.8.18	慎重工事
稲沢市	東畑廃寺跡	稲沢市東畑6丁目65番地内	R2.8.7	電柱建替	1514	R2.8.18	慎重工事
稲沢市	畑西・池ノ頭遺跡	稲沢市西溝口町南郷70-2地内	R2.8.7	電柱新設	1515	R2.8.18	慎重工事
稲沢市	重本・横地遺跡	稲沢市横地2丁目91の一部	R2.8.11	個人住宅	1516	R2.8.18	工事立会
稲沢市	塚之上遺跡	稲沢市竹腰東町66番、67番	R2.8.6	個人住宅	1517	R2.8.18	工事立会
稲沢市	坂田屋敷遺跡	稲沢市坂田町屋敷65番	R2.8.13	個人住宅	1530	R2.8.19	工事立会
稲沢市	儀長・正楽寺遺跡	稲沢市儀長2丁目127番1、127番2	R2.8.12	個人住宅	1531	R2.8.19	慎重工事
稲沢市	尾張国府跡	稲沢市国府宮4丁目1番5	R2.8.13	集合住宅	1532	R2.8.19	慎重工事
あま市	森南遺跡	あま市森四丁目1番11	R2.8.4	個人住宅	1533	R2.8.19	慎重工事
西尾市	里貝塚	西尾市米津町宮前48番5	R2.8.7	個人住宅	1541	R2.8.24	工事立会
一宮市	九日市場堂尻遺跡	一宮市丹陽町九日市場米野2711番地2	R2.8.7	個人住宅	1542	R2.8.24	工事立会ほか
清須市	清洲城下町遺跡	清須市清洲京町2365-1	R2.8.17	診療所	1543	R2.8.24	発掘調査
清須市	清洲城下町遺跡	清須市朝日愛宕195番地	R2.8.18	電柱建替	1544	R2.8.24	慎重工事

市町村	名称	所在地	届出日	工事の 目的	県文書番号		指示事項
					2文芸	通知日付	
清須市	清洲城下町遺跡	清須市清洲船舳町 1488-33 地先	R2. 8. 18	支線撤去	1545	R2. 8. 24	慎重工事
清須市	清洲城下町遺跡	清須市清洲 1461-3、1466-3	R2. 8. 18	電柱撤去・支線撤去	1546	R2. 8. 24	慎重工事
清須市	清洲城下町遺跡	清須市清洲 575 番地先	R2. 8. 18	ガス管新設・撤去	1547	R2. 8. 24	慎重工事
一宮市	刈安賀遺跡	一宮市大和町刈安賀字小市裏 3469-5	R2. 8. 14	個人住宅	1548	R2. 8. 24	慎重工事
一宮市	三ツ井城之越遺跡	一宮市三ツ井七丁目 9 番 9	R2. 8. 10	個人住宅	1549	R2. 8. 24	慎重工事
一宮市	馬寄集落北遺跡	一宮市今伊勢町馬寄字郷浦 16 番 8	R2. 8. 10	個人住宅	1550	R2. 8. 24	慎重工事
春日井市	熊野水田遺跡・熊野高見遺跡	春日井市熊野町字水田・高見・郷地内	R2. 7. 27	盛土工事	1551	R2. 8. 24	慎重工事
岡崎市	仁木八幡宮遺跡	岡崎市仁木町字郷西 24-1	R2. 8. 18	個人住宅	1560	R2. 8. 24	工事立会
瀬戸市	若宮遺跡	瀬戸市若宮町 3 丁目 144	R2. 8. 18	個人住宅	1561	R2. 8. 24	慎重工事
江南市	西屋遺跡	江南市赤童子町白山 97-3 番地	R2. 8. 18	電話柱移設	1562	R2. 8. 24	慎重工事
豊田市	寺部遺跡	豊田寺部土地区画整理事業 26 街区 5 画地の一部	R2. 8. 9	個人住宅	1563	R2. 8. 24	慎重工事
豊田市	寺部遺跡	豊田寺部土地区画整理事業 26 街区 6 画地の一部	R2. 8. 9	個人住宅	1564	R2. 8. 24	慎重工事
大府市	棧敷貝塚	大府市朝日町 5 丁目 30 番地 11	R2. 8. 14	個人住宅	1575	R2. 8. 25	慎重工事
北名古屋	樋口遺跡	北名古屋市長師寺樋口地内	R2. 8. 6	コンクリート柱建替	1576	R2. 8. 25	慎重工事
知多市	西屋敷貝塚	知多市新知字西屋敷 26 番 5	R2. 8. 18	個人住宅	1582	R2. 8. 26	工事立会
刈谷市	小垣江須賀城	刈谷市小垣江町須賀 106-1、106-3、106-5、104-6 地先	R2. 8. 18	個人住宅	1583	R2. 8. 26	工事立会
瀬戸市	品野西遺跡	瀬戸市品野町四丁目 1101 番	R2. 8. 19	個人住宅	1584	R2. 8. 26	工事立会
小牧市	惣作遺跡	小牧市大字三ツ淵字東阿原 1501 番 1	R2. 7. 21	分譲住宅	1605	R2. 8. 28	工事立会
刈谷市	宮東第 1 号貝塚	刈谷市泉田町大久屋 152 番 1	R2. 8. 7	個人住宅	1606	R2. 8. 29	工事立会
岡崎市	文女遺跡	岡崎市柱 2 丁目 2-11	R2. 8. 7	個人住宅	1607	R2. 8. 30	工事立会
西尾市	池端遺跡	西尾市吉良町上横須賀池端 15-3	R2. 8. 19	個人住宅	1608	R2. 8. 31	工事立会
岩倉市	岩倉城	岩倉市下本町丸ノ内 164-1	R2. 8. 19	電柱移設	1609	R2. 8. 28	慎重工事
一宮市	小山集落西遺跡	一宮市千秋町小山字北川田 1 番 1	R2. 8. 20	個人住宅	1610	R2. 8. 29	慎重工事
田原市	神ノ釜古窯跡	田原市六連町神ノ釜 2	R2. 8. 21	支線柱・支線撤去	1611	R2. 8. 30	慎重工事
豊川市	麻生田大橋遺跡	豊川市大橋町三丁目 83 番	R2. 8. 24	個人住宅	1630	R2. 8. 31	工事立会
愛西市	裏田面 B 遺跡	愛西市大井町浦田面 608 番、609 番	R2. 8. 21	個人住宅	1631	R2. 8. 31	工事立会
愛西市	東河原遺跡	愛西市東保町東河原 660 番 1	R2. 8. 18	個人住宅	1632	R2. 8. 31	慎重工事
江南市	宮山遺跡	江南市般若町東山 97 番	R2. 8. 26	携帯電話基地局建設	1633	R2. 8. 31	慎重工事
東海市	名和前新田堤防	東海市南柴田町二ノ割 170 番 5 番地先～二番割下 21 番地先	R2. 8. 24	既設ガス管修繕工事	1642	R2. 9. 1	慎重工事
稲沢市	尾張国府跡	稲沢市国府宮三丁目 9 番 3	R2. 8. 21	個人住宅	1643	R2. 9. 1	慎重工事
稲沢市	大宮・北畑遺跡	稲沢市井之口白山町 27 番	R2. 8. 20	個人住宅	1644	R2. 9. 1	工事立会
西尾市	市場遺跡	西尾市吉良町小山田市場 31 番 1、32 番 3	R2. 8. 25	個人住宅	1645	R2. 9. 1	工事立会
西尾市	清水遺跡	西尾市中畑町清水 36 番 3、37 番 3	R2. 8. 21	個人住宅	1646	R2. 9. 1	工事立会
岩倉市	御山寺遺跡	岩倉市東町長山 112 番 1	R2. 8. 26	個人住宅	1661	R2. 9. 2	工事立会
豊田市	神明遺跡	豊田市鶯鳴町神明 114-1	R2. 8. 11	住宅解体	1662	R2. 9. 2	工事立会
豊田市	南山畑遺跡	豊田市広川町八丁目 193 番の一部	R2. 8. 20	個人住宅	1663	R2. 9. 2	工事立会
豊田市	勸学院文護寺跡、寺部遺跡	豊田市寺部町四丁目 33 番 1	R2. 8. 18	携帯電話基地局	1664	R2. 9. 2	工事立会
豊田市	広瀬城跡(東広瀬城)	豊田市東広瀬町城下 41-7	R2. 8. 24	個人住宅	1665	R2. 9. 2	慎重工事
新城市	渡辺氏西郷屋敷跡	新城市野田字西郷 72 番	R2. 8. 17	太陽光発電設備設置	1666	R2. 9. 2	慎重工事
清須市	清洲城下町遺跡	清須市清洲駅前土地区画整理事業 7 街区 32 画地	R2. 8. 27	個人住宅	1681	R2. 9. 3	工事立会
清須市	清洲城下町遺跡	清須市清洲菅田 2432-14、2432-23、2441-4	R2. 8. 28	個人住宅	1682	R2. 9. 3	工事立会
清須市	清洲城下町遺跡	清須市清洲大下町 2151 番 24	R2. 8. 28	個人住宅	1683	R2. 9. 3	工事立会
清須市	清洲城下町遺跡	清須市西市場三丁目 3 番 5	R2. 9. 1	個人住宅	1684	R2. 9. 3	工事立会
西尾市	池端遺跡	西尾市吉良町上横須賀池端 15-13	R2. 8. 26	個人住宅	1685	R2. 9. 3	工事立会
稲沢市	高御堂遺跡	稲沢市高御堂二丁目 27-1、27-2、27-3、27-4	R2. 8. 28	仏像倉庫増築工事	1686	R2. 9. 3	工事立会
稲沢市	船橋前田遺跡	稲沢市船橋町屋敷 754 番 8	R2. 8. 28	個人住宅	1687	R2. 9. 3	工事立会

市町村	名称	所在地	届出日	工事の 目的	県文書番号		指示事項
					2文芸	通知日付	
稲沢市	穴新田遺跡	稲沢市稲葉五丁目 995 番 40、1103 番 6	R2. 8. 24	個人住宅	1688	R2. 9. 3	慎重工事
稲沢市	下津宿遺跡	稲沢市下津吉町 16 地先	R2. 8. 24	電柱建替工事	1689	R2. 9. 3	慎重工事
稲沢市	上石田遺跡	稲沢市駅前二丁目 13 番 20	R2. 8. 25	集合住宅	1690	R2. 9. 3	慎重工事
稲沢市	下津宿遺跡	稲沢市下津光明寺町 25 地先	R2. 8. 27	電柱建替工事	1692	R2. 9. 3	慎重工事
稲沢市	上間遺跡	稲沢市正明寺二丁目 8 番地 1	R2. 8. 28	個人住宅	1693	R2. 9. 3	慎重工事
安城市	万五郎遺跡	安城市上条町観音 21 番	R2. 8. 26	携帯電話基地局建設	1694	R2. 9. 3	慎重工事
安城市	木戸城址	安城市木戸町東屋敷 68-1	R2. 8. 22	木柱点検に伴う掘削	1695	R2. 9. 3	慎重工事
江南市	南大塚古墳	江南市宮後町王塚 77 番	R2. 9. 1	個人住宅	1703	R2. 9. 8	慎重工事
岡崎市	天神遺跡	岡崎市昭和町字神郷 55-1、56-5	R2. 7. 27	集合住宅	1704	R2. 9. 8	工事立会
岡崎市	矢作川河床遺跡	岡崎市渡町字大榎 100 番地先(矢作川右岸)	R2. 8. 19	工業用水取水設備	1722	R2. 9. 8	工事立会
瀬戸市	美濃池町遺跡	瀬戸市高根町三丁目 30 番、31 番、32 番	R2. 9. 2	集合住宅	1723	R2. 9. 8	工事立会
一宮市	目久井遺跡	一宮市今伊勢町馬寄字桑屋敷地内	R2. 9. 1	ガス管理設	1724	R2. 9. 8	慎重工事
一宮市	下山塚古墳	一宮市今伊勢町宮後字宮代 67-1	R3. 9. 1	集合住宅	1725	R2. 9. 8	慎重工事
一宮市	門間遺跡	一宮市木曾川町門間字筋違 16 番 3、17 番 9	R2. 8. 28	個人住宅	1726	R2. 9. 8	慎重工事
一宮市	馬見塚遺跡	一宮市馬見塚字東見六 6 番 1	R2. 8. 25	個人住宅	1727	R2. 9. 8	慎重工事
一宮市	九日市場堂尻遺跡	一宮市丹陽町九日市場字米野 2711-3	R2. 8. 25	個人住宅	1728	R2. 9. 8	工事立会ほか
豊橋市	飽海遺跡	豊橋市飽海町 43-5	R2. 8. 31	宅地造成	1746	R2. 9. 8	発掘調査ほか
安城市	安城城跡	安城市安城町横町 38-3	R2. 9. 1	個人住宅	1747	R2. 9. 8	工事立会
安城市	塔之元遺跡	安城市桜井町塔元 44 番地 15	R2. 9. 3	集合住宅	1748	R2. 9. 8	工事立会
一宮市	串作集落東遺跡	一宮市萩原町串作字天井地内	R2. 9. 3	ガス管理設・撤去	1749	R2. 9. 8	工事立会
一宮市	馬見塚遺跡	一宮市馬見塚字西ノ山地内	R2. 8. 20	ガス管理設	1750	R2. 9. 8	慎重工事
武豊町	ウスガイト遺跡	知多郡武豊町大字富貴字新西側 88 番、89 番	R2. 9. 8	個人住宅	1782	R2. 9. 11	工事立会
清須市	土田遺跡	清須市土田二丁目 7 番 10	R2. 9. 7	個人住宅	1783	R2. 9. 11	工事立会
西尾市	友国山崎遺跡	西尾市吉良町友国前深 33 番 4	R2. 9. 1	障害福祉サービス施設増築	1784	R2. 9. 11	工事立会
みよし市	大坪遺跡	みよし市三好町中島 60-1	R2. 8. 18	分譲住宅	1796	R2. 9. 11	慎重工事
清須市	清洲城下町遺跡	清須市鍋片一丁目 90 番 3	R2. 8. 11	個人住宅	1797	R2. 9. 11	工事立会
岡崎市	ハサマ遺跡	岡崎市大平町字回り戸 24-69	R2. 9. 7	個人住宅	1798	R2. 9. 11	工事立会
岡崎市	大樹寺境内地跡	岡崎市鴨田町字猿堂 7 番 1、7 番 5、字郷前 26 番 3、44 番 1	R2. 9. 8	個人住宅	1799	R2. 9. 11	工事立会
西尾市	戸ヶ崎城	西尾市戸ヶ崎町豊美 7-2、12-2、13-2 ほか	R2. 9. 4	出荷準備室・前倉庫建築	1800	R2. 9. 11	工事立会
瀬戸市	中水野遺跡	瀬戸市中水野町二丁目 505 番 5	R2. 9. 9	個人住宅	1823	R2. 9. 14	慎重工事
大府市	神明古窯群	大府市半月町 2 丁目 92 番 2	R2. 9. 2	個人住宅	1824	R2. 9. 14	慎重工事
知立市	小針遺跡	知立市上重原町小針 235 番 1 地先、2 地内	R2. 8. 13	電柱建替	1845	R2. 9. 15	工事立会
瀬戸市	石田遺跡	瀬戸市石田町 141 番 1	R2. 9. 9	個人住宅	1846	R2. 9. 15	工事立会
安城市	本神遺跡	安城市古井町釈迦山 29 番 23	R2. 9. 4	個人住宅	1847	R2. 9. 15	工事立会
稲沢市	山王遺跡	稲沢市平和町上三宅山王 59 番 1	R2. 9. 2	個人住宅	1848	R2. 9. 15	工事立会
稲沢市	地藏越遺跡	稲沢市北市場本町二丁目 7 番 25	R2. 9. 3	個人住宅	1849	R2. 9. 15	工事立会
稲沢市	北市場屋敷遺跡	稲沢市北市場本町 3 丁目地内	R2. 9. 3	ガス管撤去	1850	R2. 9. 15	慎重工事
稲沢市	奥田町遺跡	稲沢市奥田町城戸切 6626-1 番地	R2. 9. 7	電話柱建替及び支線撤去	1851	R2. 9. 15	慎重工事
稲沢市	下津小井戸遺跡	稲沢市下津穂所二丁目 5 番 4	R2. 9. 7	集合住宅	1852	R2. 9. 15	慎重工事
稲沢市	布智神社西遺跡	稲沢市祖父江町本甲宮前 74-3 地先	R2. 9. 9	電柱新設	1853	R2. 9. 15	慎重工事
豊田市	藪下遺跡	豊田市金谷町二丁目 9 番 1	R2. 9. 7	共同住宅	1854	R2. 9. 15	慎重工事
一宮市	浅野集落北遺跡	一宮市浅野字水法 51 番、54 番	R2. 9. 8	個人住宅	1855	R2. 9. 15	慎重工事
一宮市	妙興寺集落南遺跡、仏供田遺跡、妙興寺集落東遺跡	一宮市大和町妙興寺字仏供田～字出町前地内	R2. 9. 9	ガス管理設	1856	R2. 9. 15	慎重工事
あま市	甚目寺遺跡	あま市甚目寺東門前 76-15 番地先	R2. 8. 31	ガス管新設	1857	R2. 9. 15	慎重工事
豊川市	白鳥遺跡	豊川市久保町上見堂 38-4、38-9	R2. 9. 8	個人住宅	1858	R2. 9. 15	慎重工事
豊橋市	境松遺跡	豊橋市呂坂津土地区画整理事業 7 街区 10 画地	R2. 9. 7	個人住宅	1859	R2. 9. 15	慎重工事
一宮市	下渡遺跡	一宮市北方町北方字宝行寺廻り 38 番 1、38 番 2	R2. 9. 3	個人住宅	1860	R2. 9. 15	工事立会ほか
豊川市	白鳥遺跡	豊川市八幡町西赤土 7-2、8-2、9-1、9-4	R2. 9. 9	個人住宅	1880	R2. 9. 17	慎重工事

市町村	名称	所在地	届出日	工事の 目的	県文書番号		指示事項
					2文芸	通知日付	
豊田市	中貝渡築	豊田市木瀬町中貝渡 93-2、96	R2.9.9	個人住宅	1892	R2.9.18	工事立会
一宮市	光明寺集落南遺跡	一宮市光明寺字大条戸地内	R2.9.9	ガス管理設	1893	R2.9.18	工事立会
一宮市	馬見塚遺跡	一宮市馬見塚字西ノ山 57 地先	R2.9.11	電柱新設	1894	R2.9.18	工事立会
一宮市	馬見塚遺跡	一宮市森本 1 丁目 30 番 7	R2.9.11	個人住宅	1895	R2.9.18	慎重工事
一宮市	馬見塚遺跡	一宮市馬見塚東見 6 52 番	R2.9.11	個人住宅	1896	R2.9.18	慎重工事
岡崎市	小針城跡、小針遺跡	岡崎市小針町字城跡 145 番 1、字北畑 42 番 1	R2.9.14	個人住宅	1897	R2.9.18	慎重工事
一宮市	九日市場堂尻遺跡	一宮市丹陽町九日市場字米野 2711 番 1	R2.9.11	個人住宅	1898	R2.9.18	工事立会ほか
東浦町	上鰻池古窯跡	知多郡東浦町大字緒川字上鰻池 1-39、1-48、1-50、13-2	R2.9.15	資材置き場、事務所の開発	1899	R2.9.18	発掘調査
武豊町	小迎遺跡	知多郡武豊町字小迎 62-1、63	R2.9.17	個人住宅	1901	R2.9.18	工事立会
知立市	荒新切遺跡	知立市西中町荒新切 115	R2.9.15	個人住宅	1902	R2.9.18	慎重工事
小牧市	小針堂地遺跡	小牧市小針 2 丁目 162 番	R2.8.5	個人住宅	1903	R2.9.18	慎重工事
大府市	寺田遺跡	大府市横根町寺田 61 番の一部、61 番 1、62 番 1	R2.9.16	個人住宅	1904	R2.9.18	慎重工事
大府市	棧敷貝塚	大府市朝日町 5 丁目 30 番 22	R2.9.15	個人住宅	1905	R2.9.18	慎重工事
豊川市	医王寺廃寺跡	豊川市篠東町西宮 18 番 2、18 番 5	R2.9.15	個人住宅	1938	R2.9.30	工事立会
安城市	本神遺跡	安城市古井町釈迦山 29 番 5 の一部	R2.8.30	個人住宅	1939	R2.9.30	工事立会
岡崎市	坂戸遺跡	岡崎市島坂町字西三本木 1 番 1	R2.9.17	携帯電話基地局	1940	R2.9.30	工事立会
稲沢市	郷中遺跡	稲沢市込野町元屋敷 25 番 1、25 番 2	R2.9.11	個人住宅	1941	R2.9.30	工事立会
東海市	畑間遺跡	東海市太田川駅周辺土地区画整理事業 36 街区 4 の一部、5	R2.9.7	集合住宅	1942	R2.9.30	工事立会
春日井市	桜佐下五反田遺跡	春日井市桜佐町	R2.7.1	埋設管布設	1943	R2.9.30	工事立会
知立市	西中神明社南遺跡	知立市西中町跡落 71 番 73 地先～西街道 3 番地先	R2.9.9	ガス管新埋設撤去	1944	R2.9.30	工事立会
清須市	清洲城下町遺跡	清須市西市場町一丁目 3 番 27、3 番 28	R2.9.24	個人住宅	1945	R2.9.30	工事立会
清須市	清洲城下町遺跡	清須市清洲本町 1746・1747 合併の一部	R2.9.25	個人住宅	1946	R2.9.30	工事立会
清須市	清洲城下町遺跡	清須市清洲一丁目 15 番 9	R2.9.16	個人住宅	1947	R2.9.30	工事立会
清須市	廻間遺跡	清須市廻間一丁目 1 番 15	R2.9.23	個人住宅	1948	R2.9.30	工事立会
清須市	土田遺跡	清須市土田三丁目 14 番 2	R2.9.15	個人住宅	1949	R2.9.30	工事立会
清須市	清洲城下町遺跡	清須市一場地内	R2.9.24	ガス管理設・撤去	1950	R2.9.30	慎重工事
北名古屋	中之郷北遺跡	北名古屋市宇福寺天神地内	R2.9.18	電柱撤去・新設	1951	R2.9.30	慎重工事
大府市	石丸遺跡	大府市北崎町城畑 97 番 2、95 番 1、95 番 3	R2.8.7	個人住宅	1952	R2.9.30	慎重工事
東海市	東畑遺跡	東海市大田町東畑 117 番 4 地先	R2.9.7	ガス管理設	1953	R2.9.30	慎重工事
東海市	上浜田遺跡	東海市大田町上浜田 56 番 1、56 番 3、57 番 1、57 番 3	R2.9.11	個人住宅	1954	R2.9.30	慎重工事
江南市	宮東遺跡	江南市山尻町本丸 91 番	R2.9.23	個人住宅	1955	R2.9.30	慎重工事
西尾市	熊子第 1、2 号遺跡	西尾市上矢田町熊子 39 番 2	R2.9.16	携帯電話基地局	1956	R2.9.30	慎重工事
稲沢市	目下部・六角堂遺跡	稲沢市六角堂西町 4 丁目 5-6 地先	R2.9.14	電柱建替	1957	R2.9.30	慎重工事
稲沢市	建地遺跡	稲沢市堀之内町東郷 658 番 1 地内	R2.9.11	電柱建替・支線撤去	1958	R2.9.30	慎重工事
稲沢市	下津北山遺跡	稲沢市下津北山二丁目 1 番 5	R2.9.14	個人住宅	1959	R2.9.30	慎重工事
稲沢市	尾張国府跡	稲沢市国府宮 3 丁目 9-8 地先	R2.9.14	電柱建替	1960	R2.9.30	慎重工事
田原市	赤西古窯群	田原市赤羽根町柿木 60	R2.9.17	電柱・支線新設	1961	R2.9.30	慎重工事
田原市	赤西古窯群	田原市赤羽根町柿木 70	R2.9.17	電柱・支線新設	1962	R2.9.30	慎重工事
田原市	加治 A 遺跡	田原市赤石五丁目 19 番	R2.9.18	個人住宅	1963	R2.9.30	慎重工事
安城市	三ツ塚遺跡	安城市古井町宮前 18 番 8、三ツ塚 44 番 1	R2.9.7	個人住宅	1964	R2.9.30	慎重工事
安城市	八斗蒔遺跡	安城市和泉町八斗蒔 56 番 6 地先	R2.9.14	ガス管理設・撤去	1965	R2.9.30	慎重工事
設楽町	宮ノ前遺跡	設楽郡設楽町東納庫字宮ノ前 15 番、16 番、17 番、17 番 1、26 番	R2.9.18	特別高压送電鉄塔	1966	R2.9.30	慎重工事
あま市	森南遺跡	あま市森三丁目 6 番 3	R2.9.9	宅地造成	1967	R2.9.30	慎重工事
あま市	三本松遺跡	あま市二ツ寺三本松 148-8	R2.9.11	建物解体	1968	R2.9.30	慎重工事
常滑市	権田口遺跡	常滑市字長峰三ノ切 57-14	R2.9.16	支線撤去	1969	R2.9.30	慎重工事
刈谷市	絵下城	刈谷市泉田町絵下城 36 番 12、36 番 65、36 番 54	R2.9.15	個人住宅	1970	R2.9.30	慎重工事
一宮市	門間遺跡	一宮市木曾川町門間字筋違 16 番 10、17 番 7	R2.9.13	個人住宅	1971	R2.9.30	慎重工事
一宮市	門間遺跡	一宮市木曾川町門間字筋違 27 番	R2.9.15	個人住宅	1972	R2.9.30	慎重工事
一宮市	西浅井集落北遺跡	一宮市浅井町西浅井字郷裏 73 番 1	R2.9.15	個人住宅	1973	R2.9.30	工事立会ほか

市町村	名称	所在地	届出日	工事の 目的	県文書番号		指示事項
					2文芸	通知日付	
小牧市	池田遺跡	小牧市大字東田中字池田 2383 番 1	R2. 9. 15	集合住宅	1974	R2. 9. 30	工事立会ほか
東海市	漁脇遺跡	東海市養父町浜脇 17、18-2	R2. 9. 10	建物解体	1984	R2. 9. 30	工事立会
豊川市	御油城跡遺跡	豊川市御油町今齊 23 番 5、23 番 6	R2. 9. 17	個人住宅	1985	R2. 9. 30	慎重工事
豊川市	麻生田当貝津遺跡	豊川市大橋町三丁目 83 番	R2. 9. 17	個人住宅	1986	R2. 9. 30	慎重工事
江南市	観音寺遺跡(四辻山遺跡)	江南市力長町観音寺 71 番 1	R2. 9. 25	個人住宅	1987	R2. 9. 30	慎重工事
みよし市	荒畑遺跡	みよし市三好町西ノ木戸 27 番 2	R2. 9. 11	宅地造成	2000	R2. 10. 5	工事立会
岡崎市	坂戸遺跡	岡崎市島坂町字酒人 133 番、134 番 5、185 番	R2. 8. 11	個人住宅	2008	R2. 10. 5	工事立会
稲沢市	大塚東屋敷遺跡	稲沢市大塚北四丁目 37 番 1	R2. 9. 28	個人住宅	2009	R2. 10. 5	工事立会
稲沢市	奥田町遺跡	稲沢市奥田計用町 46 番 1	R2. 9. 25	個人住宅	2010	R2. 10. 5	工事立会
稲沢市	北島町遺跡	稲沢市北島一丁目 145 番 1	R2. 9. 25	工場	2011	R2. 10. 5	工事立会
稲沢市	尾張国府跡	稲沢市稲島法成寺町下山ノ内 23 番 1 地内	R2. 9. 28	電柱新設工事	2012	R2. 10. 5	慎重工事
刈谷市	宮東第 1 号貝塚	刈谷市泉田町大久屋 141-2	R2. 9. 24	個人住宅	2013	R2. 10. 5	慎重工事
小牧市	松山遺跡	小牧市外堀一丁目 112 番 4	R2. 9. 24	個人住宅	2014	R2. 10. 5	慎重工事
稲沢市	奥田町遺跡	稲沢市奥田町城戸切地内	R2. 9. 28	ガス管理設	2015	R2. 10. 5	慎重工事
稲沢市	大塚遺跡	稲沢市大塚南 2 丁目地内	R2. 9. 24	ガス管理設	2016	R2. 10. 5	慎重工事
稲沢市	石橋塚畑遺跡	稲沢市木全 4 丁目～西町 1 丁目地内	R2. 9. 24	ガス管理設・撤去	2017	R2. 10. 5	慎重工事
稲沢市	郷中遺跡	稲沢市込野町元屋敷 24 番地内	R2. 9. 18	電柱新設工事	2018	R2. 10. 5	慎重工事
稲沢市	稲葉北山遺跡	稲沢市西町 1 丁目地内	R2. 9. 17	ガス管撤去	2019	R2. 10. 5	慎重工事
岡崎市	井田城跡	岡崎市井田新町 9 番 10 地先～井田町 545 番 9 地先	R2. 9. 29	ガス管理設	2034	R2. 10. 6	工事立会
清須市	清洲城下町遺跡	清須市西市場二丁目 10 番 9	R2. 9. 28	個人住宅	2035	R2. 10. 6	工事立会
清須市	清洲城下町遺跡	清須市朝日城屋敷 34 番 5	R2. 9. 30	個人住宅	2036	R2. 10. 6	慎重工事
幸田町	東光寺遺跡	額田郡幸田町大字深溝字上天白 54-1	R2. 9. 18	宅地造成	2037	R2. 10. 6	慎重工事
安城市	本神遺跡	安城市古井町釈迦山 29-22	R2. 9. 14	個人住宅	2042	R2. 10. 6	工事立会
瀬戸市	深川神社北築跡	瀬戸市宮里町 2 番地先～60 番地先	R2. 9. 30	ガス管理設・撤去	2043	R2. 10. 6	工事立会
一宮市	馬見塚遺跡	一宮市馬見塚字西ノ山 21-2、21-2、22-1、22-2	R2. 10. 1	集合住宅	2044	R2. 10. 6	工事立会
一宮市	西海戸集落南遺跡	一宮市浅井町西海戸字余陸寺 1 番 2	R2. 9. 24	個人住宅	2045	R2. 10. 6	工事立会
一宮市	大毛池田遺跡	一宮市木曾川町黒田九ノ通り 176 番 1	R2. 9. 24	個人住宅	2046	R2. 10. 6	慎重工事
一宮市	黒田城跡	一宮市木曾川町黒田三ノ通り 9 番	R2. 9. 27	個人住宅	2047	R2. 10. 6	慎重工事
瀬戸市	品野西遺跡	瀬戸市品野町四丁目 1231 番 1、1234 番 1	R2. 10. 1	個人住宅	2060	R2. 10. 7	工事立会
豊田市	梅坪遺跡	豊田市東梅坪町四丁目 12 番 4、12 番 5、12 番 6、12 番 7	R2. 9. 8	集合住宅	2061	R2. 10. 7	工事立会
豊田市	太戸遺跡	豊田市平戸橋町太戸 16 番 2、16 番 4	R2. 9. 11	個人住宅	2062	R2. 10. 7	工事立会
豊川市	白鳥遺跡	豊川市久保町上見堂地先	R2. 9. 28	給水管接続工事	2063	R2. 10. 7	慎重工事
豊川市	白鳥遺跡	豊川市八幡町西赤土 7-2、8-2、9-1、9-4	R2. 10. 1	個人住宅	2064	R2. 10. 7	慎重工事
知多市	堀切遺跡、荒井遺跡	知多市八幡字荒井 88 番地先～字堀切 52 番地先	R2. 9. 30	ガス管理設・撤去	2065	R2. 10. 7	慎重工事
新城市	上小林遺跡	新城市作手高松字十郎貝津地内	R2. 9. 28	電柱新設・支線撤去	2066	R2. 10. 7	慎重工事
西尾市	大堀合遺跡	西尾市吉良町萩原新池 114-2	R2. 9. 30	個人住宅	2074	R2. 10. 8	工事立会
岩倉市	前田遺跡	岩倉市北島町前田 61 番、69 番 5、70 番ほか	R2. 10. 1	駐車場	2075	R2. 10. 8	工事立会
岩倉市	白山遺跡	岩倉市東町白山～中本町葭原地内	R2. 9. 25	ガス管理設・撤去	2076	R2. 10. 8	慎重工事
岩倉市	神宮寺古墳	岩倉市稲荷町羽根 17-6	R2. 10. 1	排水設備工事	2077	R2. 10. 8	慎重工事
あま市	森南遺跡	あま市森三丁目 3 番 5	R2. 10. 2	個人住宅	2078	R2. 10. 8	慎重工事
西尾市	東出遺跡	西尾市上矢田町清水 51 番、52 番、53 番ほか	R2. 9. 25	個人住宅	2079	R2. 10. 8	慎重工事
田原市	柏坪△遺跡	田原市野田町孫八瀬古 4	R2. 10. 2	支線入替工事	2080	R2. 10. 8	慎重工事
大府市	石丸遺跡	大府市北崎町城畑 95-4	R2. 9. 29	個人住宅	2081	R2. 10. 8	慎重工事
南知多町	山崎遺跡	知多郡南知多町大字山海字大坪 13	R2. 9. 14	太陽光発電所設置	2090	R2. 10. 8	慎重工事
南知多町	山崎遺跡	知多郡南知多町大字山海字大坪 12-1	R2. 9. 14	太陽光発電所設置	2091	R2. 10. 8	慎重工事
一宮市	妙興寺集落東遺跡	一宮市大和町妙興寺字出町前地内	R2. 10. 1	ガス管理設	2092	R2. 10. 8	慎重工事
一宮市	馬見塚遺跡	一宮市馬見塚字西ノ山 57 番 3	R2. 9. 29	個人住宅	2093	R2. 10. 8	慎重工事

市町村	名称	所在地	届出日	工事の 目的	県文書番号		指示事項
					2文芸	通知日付	
一宮市	二子塚古墳	一宮市今伊勢町馬寄字吞光寺西 30番2、30番7	R2.10.1	個人住宅	2094	R2.10.8	慎重工事
一宮市	清郷遺跡	一宮市浅井町大日比野字清郷 40番	R2.9.30	個人住宅	2095	R2.10.8	工事立会ほか
豊田市	上野下村城跡 (会下城)	豊田市上郷町会下山 73番3	R2.10.2	個人住宅	2106	R2.10.12	工事立会
豊田市	上野下村城跡 (会下城)	豊田市上郷町会下山 16番の一部	R2.10.1	個人住宅	2107	R2.10.12	工事立会
岡崎市	矢作城跡	岡崎市矢作町字羽城 18番1の一部	R2.10.6	個人住宅	2108	R2.10.12	工事立会
岩倉市	岩倉城	岩倉市下本町下市場～下寺廻地内	R2.10.2	ガス管理設・撤去	2109	R2.10.12	慎重工事
豊田市	五反田遺跡	豊田市花園町五反田 5番1、5番2、5番14	R2.10.5	個人住宅	2110	R2.10.12	慎重工事
岡崎市	西本郷遺跡	岡崎市西本郷町字宮地 17番3	R2.10.7	個人住宅	2127	R2.10.13	工事立会
岡崎市	矢作城跡	岡崎市矢作町字切戸 65番1地先	R2.10.8	ガス管理設	2128	R2.10.13	工事立会
瀬戸市	品野中部遺跡	瀬戸市中品野町 72番地先～152番9地先	R2.10.7	ガス管理設	2129	R2.10.13	工事立会
半田市	成岩城跡	半田市花園町一丁目 18番12	R2.10.7	個人住宅	2130	R2.10.13	工事立会
清須市	清洲城下町遺跡	清須市一場御園 800-2、800-3、802-2の一部	R2.10.5	個人住宅	2131	R2.10.13	工事立会
清須市	清洲城下町遺跡	清須市清洲四丁目 8番6、8番10	R2.10.2	集合住宅	2132	R2.10.13	工事立会
武豊町	二ヶ崎石鏃散布地	知多郡武豊町池田 1丁目 86番地の一部	R2.10.6	個人住宅	2133	R2.10.13	工事立会
春日井市	松河戸遺跡	春日井市小野町一丁目 59番	R2.10.6	集合住宅	2134	R2.10.13	慎重工事
豊橋市	東脇遺跡	豊橋市東脇四丁目 9-11	R2.9.4	宅地造成	2135	R2.10.13	慎重工事
豊橋市	境松遺跡	豊橋市牟呂町字坂津 13番4	R2.10.6	個人住宅	2136	R2.10.13	慎重工事
稲沢市	平野・小寺遺跡	稲沢市平野町三丁目 56番2	R2.9.29	携帯電話無線局新設	2137	R2.10.13	慎重工事
稲沢市	儀長・正楽寺遺跡	稲沢市儀長 2丁目 127-2地内、儀長3丁目 93地内	R2.9.30	電柱建替および新設	2138	R2.10.13	慎重工事
稲沢市	下津遺跡	稲沢市下津高戸町 70地先	R2.10.2	電柱建替	2139	R2.10.13	慎重工事
小牧市	松山遺跡	小牧市外堀 1丁目 112番5	R2.10.2	戸建住宅新築工事	2140	R2.10.13	慎重工事
知立市	己ノ池遺跡	知立市上重原六丁目 120番の一部	R2.10.1	個人住宅	2143	R2.10.13	慎重工事
安城市	北加美遺跡	安城市小川町北加美 22-1、22-2、24-4、24-5、南加美 130-1の一部	R2.9.25	集合住宅	2145	R2.10.14	発掘調査
安城市	寒池遺跡	安城市桜井町中開道 25-1、25-3、25-4	R2.10.1	個人住宅	2146	R2.10.14	発掘調査
安城市	屋下遺跡	安城市安城町屋下 72番1	R2.10.2	集合住宅	2147	R2.10.14	発掘調査
安城市	城向遺跡	安城市桜井町城向 116番1、116番2、116番4、116番6	R2.10.8	個人住宅	2148	R2.10.14	工事立会
小牧市	常普請遺跡	小牧市常普請二丁目 56番	R2.10.1	集合住宅	2149	R2.10.14	工事立会
岡崎市	正万遺跡	岡崎市宇頭町字出口 54番1	R2.10.8	個人住宅	2150	R2.10.14	工事立会
東海市	畑間遺跡	東海市太田川駅周辺土地区画整理事業 97街区 5番1、2、3、4	R2.9.30	集合住宅	2151	R2.10.14	慎重工事
稲沢市	地藏越遺跡	稲沢市北市場本町 2丁目 9番1、9番2	R2.10.2	個人住宅	2167	R2.10.15	工事立会
稲沢市	石橋塚畑遺跡	稲沢市木全四丁目 53番	R2.10.6	個人住宅	2168	R2.10.15	工事立会
岡崎市	北野庵寺跡	岡崎市北野町字中屋敷 37番1	R2.10.9	個人住宅	2169	R2.10.15	工事立会
東海市	大門遺跡	東海市横須賀町三ノ割 87番4の一部	R2.10.5	個人住宅	2170	R2.10.15	工事立会
東海市	御亭遺跡、滝川半斎屋敷、横須賀代官所、横須賀御殿	東海市高横須賀町御亭 52番、53番3	R2.10.5	個人住宅	2171	R2.10.15	工事立会
豊川市	欠山遺跡	豊川市小坂井町欠山 47番2	R2.10.9	個人住宅	2172	R2.10.15	慎重工事
一宮市	小山集落西遺跡	一宮市千秋町小山字北川田 1-1地内	R2.10.8	電柱新設工事	2180	R2.10.16	慎重工事
一宮市	南高井集落北遺跡	一宮市大和町南高井字宮腰 63番	R2.10.7	個人住宅	2181	R2.10.16	慎重工事
安城市	西別所本郷遺跡	安城市西別所町本郷 58-1	R2.10.9	個人住宅	2193	R2.10.20	発掘調査
豊田市	谷下古墳	豊田市市木町九丁目 14番12	R2.10.8	集合住宅	2194	R2.10.20	慎重工事
蒲郡市	竹谷城跡	蒲郡市竹谷町錦田 47-5地先	R2.10.13	電柱新設	2196	R2.10.20	慎重工事
清須市	朝日遺跡	清須市春日舟付 43番地	R2.10.12	電柱新設	2197	R2.10.20	慎重工事
豊田市	稲荷下遺跡	豊田花園土地区画整理事業 42街区 13画地	R2.10.9	個人住宅	2198	R2.10.20	慎重工事
豊田市	高橋遺跡	豊田市高上二丁目 19番8、9	R2.10.9	集合住宅	2199	R2.10.20	工事立会
清須市	清洲城下町遺跡	清須市清洲一丁目 6番1	R2.10.7	携帯電話基地局建設	2200	R2.10.20	工事立会
清須市	清洲城下町遺跡	清須市朝日愛宕 192番	R2.10.9	個人住宅	2201	R2.10.20	工事立会
清須市	清洲城下町遺跡	清須市清洲屋敷 2636番、2636番の1、2、3の各一部	R2.10.9	個人住宅	2202	R2.10.20	工事立会

市町村	名称	所在地	届出日	工事の 目的	県文書番号		指示事項
					2 文芸	通知日付	
清須市	清洲城下町遺跡	清須市清洲屋敷 2636 番、2636 番の 1、2 の各一部	R2. 10. 9	個人住宅	2203	R2. 10. 20	工事立会
武豊町	真楽寺遺跡	武豊町大字東大高字郷道南 41 番の一部、42 番、43 番 1、49 番 1	R2. 10. 15	個人住宅	2213	R2. 10. 20	工事立会
みよし市	荒畑遺跡	みよし市三好町赤羽根町 8 番 5	R2. 10. 13	個人住宅	2214	R2. 10. 20	工事立会
大府市	雨兼池西古墳	大府市中央町 2 丁目 203 番	R2. 10. 9	集合住宅	2215	R2. 10. 20	慎重工事
清須市	茹安賀遺跡	一宮市大和町茹安賀字西北出 3019 番 3、字北出 76 番	R2. 10. 10	個人住宅	2216	R2. 10. 20	慎重工事
清須市	清洲城下町遺跡	清須市朝日城屋敷 34 番 3	R2. 10. 12	個人住宅	2217	R2. 10. 20	慎重工事
一宮市	大赤見集落北遺跡	一宮市大赤見字柳原 51 番 1、52 番 1、53 番 1	R2. 10. 13	個人住宅	2218	R2. 10. 20	工事立会ほか
豊田市	宮口城跡	豊田市宮上町二丁目 36 番 1、36 番 4、36 番 5、41 番 5	R2. 10. 13	宅地造成	2226	R2. 10. 21	工事立会
瀬戸市	八王子遺跡	瀬戸市八王子町 160 番地先～中畑町 120 番地先	R2. 10. 16	ガス管理設・撤去	2227	R2. 10. 21	工事立会
豊田市	寺部遺跡	豊田寺部土地区画整理事業 26 街区 5-6 画地	R2. 10. 13	個人住宅	2228	R2. 10. 21	慎重工事
安城市	形谷遺跡	安城市堀内町阿原 9 番 4、9 番 6	R2. 10. 15	個人住宅	2237	R2. 10. 21	工事立会
安城市	本證寺境内	安城市野寺町野寺 49	R2. 10. 12	太陽光発電パネル設置	2238	R2. 10. 21	慎重工事
東海市	西川向遺跡	東海市養父町西川向 4 番、7 番	R2. 10. 6	個人住宅	2239	R2. 10. 21	慎重工事
岡崎市	井田城跡、山王遺跡	岡崎市井田町 546-5 の一部、546-7 ほか	R2. 10. 19	個人住宅	2240	R2. 10. 21	慎重工事
瀬戸市	幡山遺跡	瀬戸市東菱野町 119 番	R2. 9. 17	集合住宅	2243	R2. 10. 22	発掘調査
武豊町	山ノ神石鎌散布地	知多郡武豊町山ノ神 84 番 1・2、86 番 2・3・4・5	R2. 10. 21	個人住宅	2248	R2. 10. 26	工事立会
武豊町	ウスガイト遺跡	知多郡武豊町大字富貴字新西側 154 番	R2. 10. 21	個人住宅	2249	R2. 10. 26	工事立会
岩倉市	真光寺遺跡	岩倉市下本町真光寺 82-3	R2. 10. 19	建物解体	2250	R2. 10. 26	工事立会
豊田市	太戸遺跡	豊田市平戸橋町太戸 16 番 5、16 番 6	R2. 10. 14	個人住宅	2251	R2. 10. 26	工事立会
豊田市	寺部遺跡	豊田市計画事業豊田寺部土地区画整理 17 街区 6-1	R2. 10. 15	個人住宅	2252	R2. 10. 26	慎重工事
田原市	加治 B 遺跡	田原市加治町平戸 43-1	R2. 10. 16	電柱・支線新設	2253	R2. 10. 26	慎重工事
一宮市	稲荷山古墳	一宮市今伊勢町馬寄字若宮 28 番	R2. 10. 16	携帯基地局設置	2267	R2. 10. 26	工事立会
みよし市	荒畑遺跡	みよし市三好町赤羽根 8 番 2	R2. 10. 20	個人住宅	2268	R2. 10. 26	工事立会
稲沢市	尾張国府跡	稲沢市稲島東三丁目 112 番 1、116 番	R2. 10. 8	集合住宅	2269	R2. 10. 26	工事立会
稲沢市	穴新田遺跡	稲沢市稲沢町前田 339 番 3、343 番 4	R2. 10. 6	個人住宅	2270	R2. 10. 26	慎重工事
阿久比町	宮津宮本遺跡	知多郡阿久比町大字宮津字森下 14 番 1、14 番 2、14 番 3、12 番 3	R2. 10. 19	個人住宅	2271	R2. 10. 26	慎重工事
豊田市	東本郷遺跡	豊田市神殿町西本郷 16 番 6	R2. 10. 19	個人住宅	2272	R2. 10. 26	慎重工事
大府市	棧敷貝塚	大府市朝日町五丁目 30 番 10	R2. 10. 14	個人住宅	2273	R2. 10. 26	慎重工事
小牧市	辻ノ内遺跡	小牧市小松寺五丁目 163 番地	R2. 10. 21	家屋解体	2291	R2. 10. 28	工事立会
知多市	西屋敷遺跡	知多市新知字西屋敷 82 番の一部	R2. 10. 14	個人住宅	2300	R2. 10. 29	工事立会
大府市	ハンヤ古窯	大府市吉田町 4 丁目 302 番 2 地先～306 番地先	R2. 10. 19	ガス管理設	2301	R2. 10. 29	工事立会
大府市	棧敷貝塚	大府市朝日町五丁目 30 番 8	R2. 10. 22	宅地造成	2302	R2. 10. 29	慎重工事
稲沢市	重本・池部遺跡	稲沢市重本 3 丁目地内	R2. 10. 12	ガス管理設・撤去	2303	R2. 10. 29	慎重工事
稲沢市	陸田東出遺跡	稲沢市陸田栗林 1 丁目 8-1 番地先	R2. 10. 15	ガス管理設・撤去	2304	R2. 10. 29	慎重工事
刈谷市	小垣江須賀城	刈谷市小垣江町須賀 106 番 1、106 番 3、106 番 5	R2. 10. 14	個人住宅	2305	R2. 10. 29	慎重工事
一宮市	開明高野島集落西遺跡	一宮市開明字大橋北 12 番 2	R2. 10. 20	個人住宅	2306	R2. 10. 29	慎重工事
一宮市	馬見塚遺跡	一宮市馬見塚字又木～字東見六地内	R2. 10. 22	ガス管理設	2312	R2. 10. 29	工事立会
一宮市	馬見塚遺跡	一宮市馬見塚字西ノ山 57 番 4、57 番 6	R2. 10. 23	個人住宅	2313	R2. 10. 29	慎重工事
犬山市	楽田城	犬山市藪畔 168 番 5	R2. 10. 20	個人住宅	2314	R2. 10. 29	慎重工事
安城市	千塚古墳	安城市西別所町中新田 1 番	R2. 8. 28	個人住宅	2321	R2. 10. 30	工事立会
安城市	的場遺跡	安城市小川町の場 122 番 2、122 番 3	R2. 9. 4	個人住宅	2322	R2. 10. 30	工事立会
阿久比町	椋岡唐松遺跡	知多郡阿久比町大字椋岡字唐松 69-1	R2. 10. 27	宅地造成	2323	R2. 10. 30	工事立会
春日井市	篠木遺跡	春日井市穴橋町一丁目 2 番 1	R2. 10. 23	集合住宅	2324	R2. 10. 30	工事立会
豊橋市	王郷遺跡	豊橋市小浜町 19 番 1	R2. 10. 5	個人住宅	2325	R2. 10. 30	工事立会
豊橋市	王郷遺跡	豊橋市小浜町 19 番 7	R2. 10. 5	個人住宅	2326	R2. 10. 30	工事立会
豊橋市	王郷遺跡	豊橋市小浜町 19 番 8、19 番 13	R2. 10. 5	個人住宅	2327	R2. 10. 30	工事立会
豊橋市	王郷遺跡	豊橋市小浜町 19 番 9	R2. 10. 5	個人住宅	2328	R2. 10. 30	工事立会

市町村	名称	所在地	届出日	工事の 目的	県文書番号		指示事項
					2文芸	通知日付	
小牧市	西之島北屋敷遺跡	小牧市大字西之島 851 番 1	R2. 10. 27	樹木伐根	2329	R2. 10. 30	工事立会
清須市	清洲城下町遺跡	清須市清洲 4 丁目 1 番 21	R2. 10. 23	個人住宅	2330	R2. 10. 30	工事立会
清須市	清洲城下町遺跡	清須市一場神明前 548 番 3、549 番 2	R2. 10. 21	個人住宅	2331	R2. 10. 30	工事立会
清須市	清洲城下町遺跡	清須市西市場一丁目 7 番 6	R2. 10. 23	宅地造成	2332	R2. 10. 30	慎重工事
豊橋市	羽根井遺跡	豊橋市花田町字後田 23 番 2	R2. 9. 16	個人住宅	2333	R2. 10. 30	慎重工事
小牧市	南外山遺跡	小牧市北外山 1458	R2. 10. 26	個人住宅	2334	R2. 10. 30	慎重工事
岡崎市	岡崎城総堀跡	岡崎市八幡町二丁目 35 番地	R2. 10. 27	宅地造成	2349	R2. 11. 2	工事立会
岩倉市	岩倉城	岩倉市下本町丸之内 28 番 1	R2. 10. 27	宅地造成	2362	R2. 11. 4	工事立会
西尾市	池端遺跡	西尾市吉良町上横須賀池端 15-7	R2. 10. 20	個人住宅	2363	R2. 11. 4	工事立会
西尾市	池端遺跡	西尾市吉良町上横須賀池端 15-12	R2. 10. 20	個人住宅	2365	R2. 11. 4	工事立会
西尾市	池端遺跡	西尾市吉良町上横須賀池端 15 番 17	R2. 10. 20	個人住宅	2366	R2. 11. 4	工事立会
西尾市	池端遺跡	西尾市吉良町上横須賀池端 15-15	R2. 10. 23	個人住宅	2367	R2. 11. 4	工事立会
小牧市	常普請遺跡	小牧市常普請二丁目 56 番	R2. 10. 1	集合住宅	2369	R2. 11. 4	慎重工事
岡崎市	神明遺跡	岡崎市柱五丁目 7 番 4	R2. 10. 29	個人住宅	2377	R2. 11. 5	工事立会
岡崎市	滝山寺遺跡	岡崎市滝町字山籠 129	R2. 10. 29	建物建築	2378	R2. 11. 6	工事立会
小牧市	森本遺跡	小牧市大字村中地内	R2. 10. 29	電柱移設工事	2379	R2. 11. 7	工事立会
東海市	玉林寺遺跡	東海市横須賀町植松 5 番	R2. 10. 14	個人住宅	2380	R2. 11. 8	工事立会
一宮市	於保集落南遺跡	一宮市大和町於保字郷前 11-1 地内	R2. 10. 29	電柱立替工事	2381	R2. 11. 9	工事立会
一宮市	黒田城跡	一宮市木曾川町黒田字城西～字下市場南地内	R2. 10. 28	ガス管理設・撤去	2382	R2. 11. 10	慎重工事
一宮市	清郷遺跡	一宮市浅井町大日比野字清郷 40 番地内	R2. 10. 27	電柱新設	2383	R2. 11. 11	慎重工事
東海市	名和前新田堤防	東海市名和町一番割下 81 番 1 地先	R2. 10. 22	支線取付・撤去	2384	R2. 11. 12	慎重工事
一宮市	北道手遺跡	一宮市光明寺字北道手 105 番	R2. 10. 31	個人住宅	2385	R2. 11. 13	工事立会ほか
岩倉市	西北出(A)遺跡	岩倉市大地新町二丁目 46 番	R2. 10. 28	建物解体	2392	R2. 11. 6	工事立会
岡崎市	岩津新城跡	岡崎市岩津町字新城 143 番	R2. 11. 2	個人住宅	2393	R2. 11. 6	工事立会
岡崎市	唐桶遺跡	岡崎市南土地区画整理地内 51 街区 8 番	R2. 11. 2	診療所	2394	R2. 11. 6	工事立会
岡崎市	社口遺跡	岡崎市上三ツ木町八ツ田 102 番、103 番の一部ほか	R2. 11. 2	駐車場造成	2395	R2. 11. 6	工事立会
阿久比町	棕岡唐松遺跡	知多郡阿久比町大字棕岡字唐松 33、39-2	R2. 11. 4	既存建物解体・更地工事	2396	R2. 11. 6	工事立会
春日井市	勝川遺跡	春日井市勝川町五丁目 141 番 2	R2. 10. 10	個人住宅	2397	R2. 11. 6	慎重工事
春日井市	松河戸遺跡	春日井市小野町六丁目 38 番の一部	R2. 10. 28	分譲住宅	2398	R2. 11. 6	慎重工事
瀬戸市	五位塚古墳	瀬戸市五位塚町 11-27	R2. 10. 30	電柱建替工事	2399	R2. 11. 6	慎重工事
幸田町	野場西城	額田郡幸田町大字野場字城東 25 番 1、25 番 6	R2. 10. 30	個人住宅	2407	R2. 11. 9	工事立会
豊田市	上原遺跡	豊田市上原町西山 6 番 8、6 番 11	R2. 10. 29	個人住宅	2408	R2. 11. 9	工事立会
豊田市	上原遺跡	豊田市四郷町西山 81-1、81-3	R2. 10. 29	個人住宅	2409	R2. 11. 9	工事立会
稲沢市	平助前遺跡	稲沢市治郎丸中町 3 番、4 番、5 番、7 番	R2. 10. 19	個人住宅	2410	R2. 11. 9	工事立会
稲沢市	尾張国府跡	稲沢市国府宮一丁目 9 番 10 の一部	R2. 10. 5	個人住宅	2411	R2. 11. 9	慎重工事
稲沢市	子生和坂田遺跡	稲沢市子生和坂田町 25 地先	R2. 10. 19	電柱建替工事	2412	R2. 11. 9	慎重工事
稲沢市	四ツ家遺跡	稲沢市井之口四家町 66 地先	R2. 10. 21	電柱新設工事	2413	R2. 11. 9	慎重工事
稲沢市	縄境遺跡	稲沢市矢合町内廻間 1049-1、1048-1	R2. 10. 21	作業場建設	2414	R2. 11. 9	慎重工事
江南市	南大塚古墳	江南市宮後町王塚 74 番の一部	R2. 11. 4	個人住宅	2415	R2. 11. 9	慎重工事
豊田市	徳合院古墓	豊田市東保見町根川 65 番 2	R2. 10. 30	宅地造成	2416	R2. 11. 9	慎重工事
東海市	畑間遺跡	東海市大田町郷中 28-2、29 番地	R2. 10. 26	個人住宅	2424	R2. 11. 11	慎重工事
東海市	畑間遺跡	東海市大田町郷中 29、32 番地	R2. 10. 26	個人住宅	2425	R2. 11. 11	慎重工事
豊橋市	黒下遺跡	豊橋市大岩町字黒下 24 番	R2. 10. 29	個人住宅	2426	R2. 11. 11	慎重工事
豊橋市	吉田城址・鮑海遺跡	豊橋市八町通 3 丁目 15 番地	R2. 10. 1	地盤調査	2428	R2. 11. 11	工事立会ほか
みよし市	荒畑遺跡	みよし市三好町荒畑 52 番、53 番、53 番 1、ほか	R2. 10. 7	集合住宅	2429	R2. 11. 11	発掘調査ほか
碧南市	南霞浦遺跡	碧南市東浦町五丁目 29 番、29 番 15、29 番 17、29 番 21	R2. 10. 30	個人住宅	2440	R2. 11. 11	工事立会
清須市	清洲城下町遺跡	清須市鍋片二丁目 14 番	R2. 11. 9	個人住宅	2441	R2. 11. 11	工事立会
清須市	清洲城下町遺跡	清須市清洲下長者町 1196 番 6	R2. 10. 28	個人住宅	2442	R2. 11. 11	工事立会
清須市	清洲城下町遺跡	清須市寺野花園 7 番 6、7 番 7	R2. 11. 9	個人住宅	2443	R2. 11. 11	工事立会

市町村	名称	所在地	届出日	工事の 目的	県文書番号		指示事項
					2 文芸	通知日付	
清須市	清洲城下町遺跡	清須市清洲 2636 番地	R2. 11. 4	電柱建替	2444	R2. 11. 11	慎重工事
清須市	清洲城下町遺跡	清須市清洲 1126 番地 3	R2. 10. 27	個人住宅	2445	R2. 11. 11	慎重工事
幸田町	東光寺遺跡	額田郡幸田町大字深溝字上天白 54 番 1	R2. 11. 4	個人住宅	2446	R2. 11. 11	慎重工事
岡崎市	北野廃寺跡	岡崎市北野町字郷裏 64 番 2、65 番 5	R2. 10. 9	個人住宅	2447	R2. 11. 11	慎重工事
岩倉市	岩倉城	岩倉市下本町城址 27 番 1、27 番 2 の一部	R2. 11. 4	寺院	2449	R2. 11. 11	工事立会
みよし市	打越上屋敷遺跡	みよし市打越町南屋敷 36 番 3	R2. 8. 25	個人住宅	2450	R2. 11. 11	工事立会
小牧市	池田遺跡	小牧市大字東田中地内	R2. 10. 29	電柱移設工事	2451	R2. 11. 11	慎重工事
豊橋市	王郷遺跡	豊橋市小浜町 19 番 10	R2. 11. 9	個人住宅	2457	R2. 11. 13	工事立会
豊橋市	王郷遺跡	豊橋市小浜町 19 番 11	R2. 11. 9	個人住宅	2458	R2. 11. 13	工事立会
豊橋市	王郷遺跡	豊橋市小浜町 19 番 12、19 番 14	R2. 11. 9	個人住宅	2459	R2. 11. 13	工事立会
安城市	鳥屋金遺跡	安城市箕輪町神戸 102 番 1 地先～鳥屋金 27 番 18 地先	R2. 11. 4	ガス管理設	2460	R2. 11. 13	慎重工事
安城市	彼岸田遺跡	安城市古井町鍋屋敷 33 番 12、33 番 5	R2. 10. 23	個人住宅	2461	R2. 11. 13	慎重工事
瀬戸市	若宮遺跡	瀬戸市若宮町三丁目 60 番 2	R2. 11. 9	個人住宅	2462	R2. 11. 13	慎重工事
豊田市	宮口元屋敷遺跡	豊田市宮口町三丁目 39 番 3	R2. 11. 9	個人住宅	2482	R2. 11. 16	工事立会
豊川市	白鳥遺跡	豊川市白鳥町上郷中 167 番 1	R2. 11. 6	個人住宅	2483	R2. 11. 16	工事立会
北名古屋	鹿田城址	北名古屋市鹿田南蒲屋敷地内	R2. 11. 6	個人住宅	2484	R2. 11. 16	慎重工事
設楽町	居立遺跡	北設楽郡設楽町田口字居立 1 番 3	R2. 11. 10	携帯電話基地局	2485	R2. 11. 16	慎重工事
設楽町	下り道遺跡	北設楽郡設楽町小松字下り道 1 番 4	R2. 11. 10	携帯電話基地局	2486	R2. 11. 16	慎重工事
扶桑町	南山名西遺跡	丹羽郡扶桑町大字南山名字松葉 101 番	R2. 11. 12	駐車場工事	2492	R2. 11. 18	工事立会
扶桑町	南山名西遺跡	丹羽郡扶桑町大字南山名字前ノ浦 26 番 1	R2. 11. 12	個人住宅	2493	R2. 11. 18	工事立会
一宮市	浅野大茶木遺跡	一宮市浅野大茶木 2-1 地内	R2. 11. 11	電柱新設工事	2494	R2. 11. 18	工事立会
一宮市	目久井遺跡	一宮市今伊勢町馬寄字桑屋敷 44-1 地内	R2. 11. 11	電柱新設工事	2495	R2. 11. 18	工事立会
一宮市	目久井遺跡	一宮市今伊勢町新神戸字乾地内	R2. 11. 11	電柱新設工事	2496	R2. 11. 18	慎重工事
一宮市	馬見塚遺跡	一宮市馬見塚字西ノ山 57 番 1	R2. 11. 6	個人住宅	2497	R2. 11. 18	慎重工事
一宮市	馬見塚遺跡	一宮市馬見塚字西ノ山 47、48	R2. 11. 6	集合住宅	2498	R2. 11. 18	慎重工事
新城市	古宮城跡	新城市作手高里字塚前 2 番 1、2 番 2、2 番 3 ほか	R2. 11. 12	駐車場・資材置場	2499	R2. 11. 18	慎重工事
一宮市	田所遺跡	一宮市田所字郷浦 167 番 2	R2. 11. 6	個人住宅	2500	R2. 11. 18	工事立会ほか
一宮市	於保集落南遺跡	一宮市大和町於保字郷前 10 番 1、11 番 1	R2. 11. 6	個人住宅	2501	R2. 11. 18	工事立会ほか
一宮市	大野南一色遺跡、浅井 D20 号墳	一宮市浅井町河田字南之上 4 番地 2	R2. 11. 10	個人住宅	2502	R2. 11. 18	工事立会ほか
安城市	東端古屋敷跡	安城市東端町殿町 14 番 1、15 番 1、15 番 4、16 番	R2. 11. 10	個人住宅	2526	R2. 11. 19	工事立会
清須市	清洲城下町遺跡	清須市朝日天王 29 番	R2. 11. 13	携帯電話基地局	2527	R2. 11. 19	工事立会
稲沢市	平・山口遺跡	稲沢市平金森町 30 番地	R2. 10. 22	個人住宅	2528	R2. 11. 19	工事立会
稲沢市	地藏寺東遺跡	稲沢市小池二丁目 4 番 5	R2. 10. 26	個人住宅	2529	R2. 11. 19	慎重工事
大府市	寺田遺跡・横根城跡	大府市横根町寺田 65-2 の一部	R2. 11. 13	個人住宅	2530	R2. 11. 19	慎重工事
清須市	土田遺跡	清須市土田三丁目 25 番 7	R2. 11. 11	農水管理設工事	2531	R2. 11. 19	慎重工事
清須市	清洲城下町遺跡	清須市清洲 2326 番 1 の一部、2326 番 2 の一部ほか	R2. 11. 18	店舗	2532	R2. 11. 19	発掘調査
春日井市	神領糸田遺跡	春日井市神領町二丁目 25 番 7	R2. 10. 20	個人住宅	2538	R2. 11. 19	工事立会
豊橋市	木の根遺跡	豊橋市石巻本町字東家門 63	R2. 11. 16	個人住宅	2539	R2. 11. 19	慎重工事
豊田市	高橋遺跡	豊田市上野町 7 丁目 98-6	R2. 11. 11	個人住宅	2540	R2. 11. 19	慎重工事
豊田市	上野上村城跡	豊田市上郷町御所名残 128 番 2	R2. 11. 10	個人住宅	2541	R2. 11. 19	慎重工事
豊橋市	岩塚遺跡	豊橋市老津町字岩塚 60、60-1	R2. 11. 13	個人住宅	2548	R2. 11. 24	慎重工事
豊橋市	本郷遺跡	豊橋市大岩町字前田 45 番 11	R2. 11. 16	個人住宅	2549	R2. 11. 24	慎重工事
岡崎市	神明遺跡	岡崎市柱 4 丁目 5 番 6	R2. 11. 16	宅地造成	2555	R2. 11. 24	工事立会
岡崎市	野畑城跡	岡崎市野畑町字北郷中 17 番の一部	R2. 11. 17	個人住宅	2556	R2. 11. 24	工事立会
岡崎市	天神遺跡	岡崎市昭和町字神郷 6 番 5 地先～字北浦 32 番 1 地先	R2. 11. 18	ガス管理設・撤去	2557	R2. 11. 24	工事立会
東海市	峰畑貝塚	東海市富木島町峰畑 29 番 10 地内	R2. 11. 11	支線取付・撤去	2558	R2. 11. 24	慎重工事
大府市	寺田遺跡・横根城跡	大府市横根町寺田 65-10	R2. 11. 17	個人住宅	2559	R2. 11. 24	慎重工事

市町村	名称	所在地	届出日	工事の 目的	県文書番号		指示事項
					2 文芸	通知日付	
東海市	中新田堤防遺跡	東海市東海町6丁目10番10地内	R2.11.12	電柱撤去・支線撤去	2560	R2.11.24	慎重工事
豊田市	拳母城跡(七州城)	豊田市樹木町一丁目29番1の一部、29番5	R2.11.13	個人住宅	2566	R2.11.25	工事立会
岡崎市	岡崎城総堀跡	岡崎市板屋町144-2、145-2、146-2、147-2	R2.9.4	集合住宅	2567	R2.11.25	工事立会
東海市	畑間遺跡	東海市東海太田川駅周辺土地区画整理事業31街区8	R2.11.19	個人住宅	2581	R2.11.26	慎重工事
豊田市	伊保遺跡	豊田市保見町権堂坊77番3	R2.11.19	個人住宅	2597	R2.11.30	工事立会
豊田市	徳合院古墳	豊田市東保見町根川65番2	R2.11.19	分譲住宅	2598	R2.11.30	慎重工事
豊橋市	眼鏡下池北遺跡	豊橋市牛川西部土地区画整理事業64街区2-1・2-2	R2.11.24	個人住宅	2606	R2.12.1	工事立会
犬山市	木ノ下城跡	犬山市大字犬山字愛宕1番地	R2.11.16	給油所解体・更地工事	2607	R2.12.1	工事立会
稲沢市	北市場屋敷遺跡	稲沢市北市場本町3丁目2番14	R2.10.30	個人住宅	2608	R2.12.1	工事立会
稲沢市	矢合高畑遺跡	稲沢市矢合町高畑170-2	R2.10.28	設備収容箱用基礎工事	2609	R2.12.1	慎重工事
豊川市	医王寺廃寺跡	豊川市篠東町西宮52-1、51-1	R2.11.20	個人住宅	2610	R2.12.1	慎重工事
あま市	清林寺遺跡	あま市坂牧大塚63番1	R2.11.20	個人住宅	2619	R2.12.3	慎重工事
あま市	三本松遺跡	あま市二ツ寺三本松148番8	R2.11.20	個人住宅	2620	R2.12.3	慎重工事
岩倉市	御山寺遺跡	岩倉市本町北廻間34番11、35番6	R2.11.27	個人住宅	2621	R2.12.3	工事立会
春日井市	熊野西田面遺跡	春日井市熊野町字中間・高見・郷地内	R2.7.27	区画整理	2629	R2.12.3	工事立会
春日井市	勝川遺跡	春日井市勝川町四丁目218番1	R2.11.24	個人住宅	2630	R2.12.3	慎重工事
春日井市	松河戸遺跡	春日井市町田町2丁目～小野町1丁目地内	R2.11.26	ガス管理設・撤去	2631	R2.12.3	慎重工事
春日井市	松河戸遺跡	春日井市小野町1丁目～2丁目	R2.11.26	ガス管理設・撤去	2632	R2.12.3	慎重工事
春日井市	松河戸遺跡	春日井市松河戸町二丁目11番28	R2.11.27	個人住宅	2633	R2.12.3	慎重工事
幸田町	丸山古墳	額田郡幸田町大字野場字遊塚62番地先86、87他	R2.11.25	水路設置	2638	R2.12.7	工事立会
西尾市	池端遺跡	西尾市吉良町上横須賀池端15-11	R2.11.27	個人住宅	2639	R2.12.7	工事立会
一宮市	菊安賀遺跡	一宮市大和町菊安賀字花井町裏2856番3、2856番5	R2.11.19	家屋解体	2640	R2.12.7	慎重工事
一宮市	光明寺集落東遺跡	一宮市光明寺字小路東93番	R2.11.26	個人住宅	2641	R2.12.7	工事立会ほか
一宮市	戸塚集落北遺跡	一宮市大和町宮地花池字楼光寺24番2	R2.11.7	個人住宅	2642	R2.12.7	工事立会ほか
武豊町	下門遺跡	知多郡武豊町下門61-1	R2.12.2	電力供給設備の新設および撤去	2662	R2.12.7	工事立会
稲沢市	北島皿屋敷遺跡	稲沢市北島町皿屋敷40番1	R2.11.4	倉庫兼事務所	2663	R2.12.7	工事立会
稲沢市	日下部・六角堂遺跡	稲沢市日下部中町3丁目64地内	R2.11.4	電柱建替工事	2664	R2.12.7	慎重工事
稲沢市	陸田宮前遺跡	稲沢市陸田宮前一丁目12番15	R2.11.9	個人住宅	2665	R2.12.7	慎重工事
清須市	清洲城下町遺跡	清須市清洲一丁目3番2	R2.11.27	個人住宅	2672	R2.12.8	工事立会
清須市	清洲城下町遺跡	清須市清洲一丁目3番19	R2.12.1	個人住宅	2673	R2.12.8	工事立会
清須市	朝日遺跡	清須市西田中長堀25	R2.12.1	個人住宅	2674	R2.12.8	工事立会
清須市	土田遺跡	清須市土田二丁目1番14	R2.11.27	個人住宅	2675	R2.12.8	工事立会
清須市	土田遺跡	清須市土田三丁目6番6の一部	R2.12.3	個人住宅	2676	R2.12.8	工事立会
清須市	土田遺跡	清須市土田三丁目6番6の一部一部	R2.12.3	個人住宅	2677	R2.12.8	工事立会
清須市	土田遺跡	清須市土田三丁目6番6の一部一部	R2.12.3	個人住宅	2678	R2.12.8	工事立会
清須市	土田遺跡	清須市土田三丁目6番6の一部一部	R2.12.3	個人住宅	2679	R2.12.8	工事立会
春日井市	勝川遺跡	春日井市勝川町五丁目134	R2.12.1	宅地造成	2680	R2.12.8	工事立会
東海市	漁脇遺跡	東海市養父町浜脇17番の一部、18番2の一部	R2.12.3	個人住宅	2681	R2.12.8	工事立会
幸田町	深溝城跡	額田郡幸田町大字深溝字丸ノ内9-1、10-2、11-1	R2.11.26	集合住宅	2682	R2.12.8	工事立会
安城市	三ツ塚第2号古墳、三ツ塚遺跡	安城市古井町宮前16-7	R2.12.1	個人住宅	2683	R2.12.8	その他(無届着工)
岡崎市	五本松遺跡	岡崎市美合町字五本松6番3地先	R2.12.3	ガス管理設	2692	R2.12.9	工事立会
安城市	祈祷貝塚	安城市東端町祈祷58番3	R2.10.13	個人住宅	2693	R2.12.9	発掘調査
岡崎市	矢作城跡	岡崎市矢作町土井城53番10	R2.12.3	個人住宅	2698	R2.12.10	工事立会
武豊町	ウスガイト遺跡	知多郡武豊町大字富貴字新薄里209-1	R2.12.4	個人住宅	2699	R2.12.10	工事立会
田原市	折立貝塚	田原市折立町折立61番	R2.12.1	個人住宅	2700	R2.12.10	工事立会
豊田市	寺部遺跡	豊田寺部土地区画整理事業26街区5-10画地	R2.12.1	個人住宅	2701	R2.12.10	慎重工事
豊田市	高橋遺跡	豊田市上野町7丁目98-9	R2.12.3	個人住宅	2702	R2.12.10	慎重工事

市町村	名称	所在地	届出日	工事の 目的	県文書番号		指示事項
					2文芸	通知日付	
豊田市	高橋遺跡	豊田市上野町7丁目98-11	R2.12.3	個人住宅	2703	R2.12.10	慎重工事
豊川市	倉屋敷遺跡	豊川市小坂井町倉屋敷41番	R2.12.4	個人住宅	2716	R2.12.11	工事立会
西尾市	岡山南遺跡	西尾市吉良町嶋御手洗31番地3	R2.12.3	障害者グループホーム	2717	R2.12.11	工事立会
西尾市	饗庭遺跡	西尾市吉良町饗庭子コロビ38番3	R2.12.1	個人住宅	2718	R2.12.11	工事立会
刈谷市	上池貝塚	刈谷市今川町上池74	R2.12.4	個人住宅	2719	R2.12.11	慎重工事
岡崎市	若一王子神社遺跡	岡崎市岩津町字壇ノ上121番地3、121番地6	R2.12.7	個人住宅	2720	R2.12.11	慎重工事
西尾市	西尾城跡	西尾市錦城町235番24、235番25	R2.12.8	個人住宅	2735	R2.12.15	発掘調査
岡崎市	岩御堂遺跡	岡崎市細川町字岩御堂59-1	R2.12.9	集合住宅	2736	R2.12.15	工事立会
愛西市	川田遺跡	愛西市見越町高畑227-1、228-1、252-1	R2.12.8	福祉施設建設・駐車場整備	2745	R2.12.15	工事立会
津島市	越津古墳	津島市越津町字西之郷35番	R2.12.7	既存建物解体	2746	R2.12.15	慎重工事
設楽町	万場庄司屋敷跡	設楽郡設楽町東納庫堂ヶ平7番	R2.12.3	電線張替工事	2747	R2.12.15	慎重工事
清須市	清洲城下町遺跡	清須市新清洲三丁目4番10	R2.12.14	個人住宅	2763	R2.12.17	慎重工事
小牧市	南浦遺跡	小牧市大字東田中字北反田2003-1、2004-1ほか	R2.12.10	物品販売店舗	2764	R2.12.17	慎重工事
大府市	寺田遺跡・横根城跡	大府市横根町寺田89番11	R2.12.11	個人住宅	2765	R2.12.17	慎重工事
一宮市	内割田城跡	一宮市木曾川町内割田字宮ノ腰2番	R2.12.4	建売住宅	2766	R2.12.17	慎重工事
一宮市	畑安賀遺跡	一宮市大和町畑安賀字小市裏3469番3	R2.12.10	個人住宅	2767	R2.12.17	慎重工事
一宮市	福塚前遺跡	一宮市今伊勢町馬寄字福塚前41番1、44番1、45番1、	R2.12.8	コンビニエンスストア建設	2768	R2.12.17	工事立会ほか
一宮市	尾関西神明遺跡	一宮市浅井町尾関西神明73番1、74番1	R2.12.11	個人住宅	2769	R2.12.17	工事立会ほか
犬山市	木下城跡	犬山市大字犬山南古券208-11	R2.12.15	個人住宅	2783	R2.12.21	工事立会
春日井市	鳥居松第2号墳	春日井市鳥居松町三丁目102番1の一部	R2.12.10	個人住宅	2784	R2.12.21	工事立会
岡崎市	牧平遺跡	岡崎市牧平町字大門107番	R2.12.10	個人住宅	2785	R2.12.21	慎重工事
小牧市	南外山遺跡	小牧市大字南外山字北浦346番3	R2.12.1	個人住宅	2786	R2.12.21	慎重工事
豊橋市	黒下遺跡	豊橋市大岩町字荒古45番1、46番18	R2.12.3	個人住宅	2787	R2.12.21	慎重工事
豊橋市	境松遺跡	豊橋市呂坂津土地区画整理事業12街区4-1画地	R2.12.14	個人住宅	2788	R2.12.21	慎重工事
武豊町	二ヶ崎石鏃散布地	知多郡武豊町字池田1丁目86-3	R2.12.17	個人住宅	2798	R2.12.21	工事立会
新城市	新城城跡(新城陣屋跡)	新城市字西入船94-3	R2.12.16	個人住宅	2799	R2.12.21	慎重工事
稲沢市	長角・大門遺跡	稲沢市奥田長角町89番4地内	R2.11.10	電柱新設工事	2808	R2.12.22	慎重工事
稲沢市	地藏寺東遺跡	稲沢市小池3丁目10番11	R2.11.14	個人住宅	2809	R2.12.22	慎重工事
稲沢市	奥田町遺跡	稲沢市奥田町城戸切6626番地先	R2.11.19	ガス管理設・撤去	2810	R2.12.22	慎重工事
稲沢市	醒ヶ井遺跡	稲沢市稲島12丁目地内	R2.11.19	ガス管理設	2811	R2.12.22	慎重工事
小牧市	市之久田養光寺前遺跡	小牧市大字東田中地内	R2.12.15	電柱移設工事	2812	R2.12.22	慎重工事
小牧市	辻ノ内遺跡	小牧市小松寺五丁目162・163	R2.12.4	分譲住宅	2813	R2.12.22	慎重工事
新城市	長篠城跡北遺跡、長篠城跡	新城市長篠字矢貝津7番3	R2.12.15	携帯電話基地局建設	2814	R2.12.22	慎重工事
江南市	生駒屋敷(小折城)	江南市田代町郷中87番1、87番5	R2.12.15	個人住宅	2815	R2.12.22	慎重工事
清須市	小田井城	清須市西枇杷島城並2	R2.12.15	電柱建替	2816	R2.12.22	慎重工事
清須市	清洲城下町遺跡	清須市清洲2147-2	R2.12.15	電柱建替	2817	R2.12.22	慎重工事
清須市	清洲城下町遺跡	清須市西市場1丁目8-17	R2.12.15	電柱建替	2818	R2.12.22	慎重工事
清須市	清洲城下町遺跡	清須市一場468-1	R2.12.15	電柱建替	2819	R2.12.22	慎重工事
清須市	清洲城下町遺跡	清須市一場御園802-2	R2.12.15	電柱建替	2820	R2.12.22	慎重工事
稲沢市	柳前遺跡	稲沢市附島町屋敷71番3、71番4、71番5	R2.11.16	個人住宅	2821	R2.12.22	工事立会
稲沢市	下津宿遺跡	稲沢市下津住吉町48番1	R2.11.18	個人住宅	2822	R2.12.22	工事立会
岡崎市	矢作城跡	岡崎市矢作町字土井城53番7	R2.12.17	個人住宅	2823	R2.12.22	工事立会
岡崎市	岡崎城総堀跡	岡崎市中岡崎町4番16	R2.12.17	個人住宅	2824	R2.12.22	工事立会
西尾市	雑役免遺跡	西尾市吉良町荻原七曲18番、26番	R2.12.11	店舗建築	2825	R2.12.22	工事立会
稲沢市	陸田宮前遺跡	稲沢市陸田宮前一丁目5番24	R2.11.20	個人住宅	2831	R2.12.23	慎重工事
稲沢市	鷺尾遺跡	稲沢市平和町鷺尾456番地	R2.11.24	個人住宅	2832	R2.12.23	慎重工事

市町村	名称	所在地	届出日	工事の 目的	県文書番号		指示事項
					2文芸	通知日付	
大府市	横根城跡、寺田遺跡	大府市横根町寺田98番、101番、89番1の各一部	R2.12.15	個人住宅	2833	R2.12.23	慎重工事
新城市	新城城跡(新城陣屋跡)	新城市宇西入船94番1	R2.12.18	個人住宅	2834	R2.12.23	慎重工事
田原市	取手遺跡	田原加治町北取手51、99	R2.12.18	支線入替工事	2846	R2.12.24	慎重工事
一宮市	馬寄集落北遺跡	一宮市今伊勢町馬寄字郷浦16番8	R2.12.18	個人住宅	2854	R2.12.24	慎重工事
一宮市	馬見塚遺跡	一宮市馬見塚字東見六41-3	R2.12.15	個人住宅	2855	R2.12.24	慎重工事
一宮市	妙興寺境内地遺跡	一宮市大和町妙興寺字西之口2354-6	R2.12.17	ポール設置	2856	R2.12.24	慎重工事
一宮市	神戸庵寺	一宮市今伊勢町本神戸字目久井477番1、477番2	R2.12.17	個人住宅	2857	R2.12.24	慎重工事
一宮市	苜安賀遺跡	一宮市大和町苜安賀字花井町裏16番	R2.12.16	携帯電話基地局工事	2858	R2.12.24	工事立会
一宮市	田所遺跡	一宮市田所字郷前198	R2.12.16	個人住宅	2860	R2.12.24	工事立会ほか
知多市	下内橋遺跡	知多市寺本新町2丁目189番	R2.12.17	個人住宅	2865	R2.12.24	工事立会
大府市	寺田遺跡、横根城跡	大府市横根町寺田89番21、110番5	R2.12.18	個人住宅	2866	R2.12.24	慎重工事
大府市	寺田遺跡、横根城跡	大府市横根町寺田101番外12筆	R2.12.18	個人住宅	2867	R2.12.24	慎重工事
稲沢市	玄野遺跡	稲沢市日下部東町二丁目118番	R2.11.25	個人住宅	2875	R2.12.28	工事立会
稲沢市	下津北山遺跡	稲沢市下津新町40番	R2.11.26	個人住宅	2876	R2.12.28	工事立会
稲沢市	大塚遺跡	稲沢市大塚南一丁目107番	R2.12.1	個人住宅	2877	R2.12.28	工事立会
稲沢市	大宮・北畑遺跡	稲沢市井之口北畑町267番、268番	R2.12.1	個人住宅	2878	R2.12.28	工事立会
稲沢市	勝幡城跡	稲沢市平和町勝幡新田188番	R2.11.24	個人住宅	2879	R2.12.28	慎重工事
稲沢市	尾張国府跡	稲沢市松下二丁目15番8、15番9、15番26、15番27	R2.11.13	集合住宅	2880	R2.12.28	慎重工事
稲沢市	北島町遺跡	稲沢市北島一丁目36番	R2.11.26	携帯電話基地局建設	2881	R2.12.28	慎重工事
稲沢市	地藏寺東遺跡	稲沢市小池二丁目4番22	R2.12.1	個人住宅	2882	R2.12.28	慎重工事
豊田市	高橋遺跡	豊田市上野町7丁目98-10	R2.12.18	個人住宅	2883	R2.12.28	慎重工事
小牧市	辻ノ内遺跡	小牧市小松寺五丁目133番1	R2.12.21	個人住宅	2884	R2.12.28	慎重工事
みよし市	大坪遺跡	みよし市三好町中島63番1の一部	R2.12.17	個人住宅	2898	R3.1.4	工事立会
岩倉市	岩倉城	岩倉市大市場町郷廻195番1、426番、427番、429番	R2.12.21	老人ホーム	2899	R3.1.4	工事立会
刈谷市	中条遺跡	知立市上重原町村上190番1地先～刈谷市重原本町5丁目22番1地先	R2.12.22	ガス管理設・撤去	2900	R3.1.4	工事立会
田原市	取手遺跡	田原市加治町東取手91番2	R2.12.23	個人住宅	2901	R3.1.4	工事立会
清須市	清洲城下町遺跡	清須市廻間一丁目9番4	R2.12.23	個人住宅	2902	R3.1.4	工事立会
清須市	朝日遺跡	清須市西田中松本24番1	R2.12.24	個人住宅	2903	R3.1.4	工事立会
清須市	清洲城下町遺跡	清須市朝日天王32番	R2.12.24	個人住宅	2904	R3.1.4	工事立会
稲沢市	石橋北浦遺跡	稲沢市石橋二丁目47番	R2.12.2	集合住宅	2905	R3.1.4	工事立会
稲沢市	大塚東屋敷遺跡	稲沢市大塚北3丁目56番2	R2.12.2	個人住宅	2906	R3.1.4	工事立会
稲沢市	長角・大門遺跡	稲沢市奥田大門町148番	R2.12.4	個人住宅	2907	R3.1.4	工事立会
稲沢市	稲島観音寺遺跡	稲沢市稲島一丁目82番1、82番2、82番3、83番	R2.12.7	集合住宅	2908	R3.1.4	工事立会
稲沢市	大塚遺跡	稲沢市大塚南一丁目107番	R2.12.11	個人住宅	2909	R3.1.4	工事立会
稲沢市	中之庄海道遺跡	稲沢市中之庄海道町54番	R2.12.18	個人住宅	2910	R3.1.4	工事立会
稲沢市	下津宿遺跡	稲沢市下津宮西町108番	R2.12.18	個人住宅	2911	R3.1.4	工事立会
稲沢市	稲葉北山遺跡	稲沢市稲沢町北山二丁目34番地3	R2.10.29	個人住宅	2912	R3.1.4	慎重工事
稲沢市	柳前遺跡	稲沢市附島町字屋敷71番5地内	R2.12.2	電柱新設工事	2913	R3.1.4	慎重工事
稲沢市	重本・横地遺跡	稲沢市横地2丁目地内	R2.12.14	ガス管理設	2914	R3.1.4	慎重工事
稲沢市	正明寺市場遺跡	稲沢市正明寺二丁目6番1	R2.12.10	個人住宅	2915	R3.1.4	慎重工事
稲沢市	平・山口遺跡	稲沢市山口町江西11-3地内	R2.12.18	電柱・支線新設工事	2916	R3.1.4	慎重工事
知立市	荒新切遺跡	知立市西中町荒新切116-1地先ほか	R2.12.10	電柱・支線工事	2917	R3.1.4	慎重工事
一宮市	稲荷山古墳陪塚	一宮市三ツ井八丁目13番4	R2.12.22	個人住宅	2918	R3.1.4	慎重工事
豊田市	寺部遺跡	豊田都市計画事業豊田寺部土地区画整理事業18街区、4画地、5画地	R2.12.25	個人住宅	2919	R3.1.4	慎重工事
小牧市	諏訪塚遺跡	小牧市大字三ツ淵地内	R2.12.14	ガス管理設	2923	R3.1.4	工事立会
安城市	亀塚遺跡	安城市東町亀塚11番49	R2.12.24	個人住宅	2927	R3.1.5	工事立会
安城市	中開道遺跡	安城市桜井町中開道75番2の一部、75番7の一部	R2.12.23	個人住宅	2928	R3.1.5	工事立会
安城市	東別所屋敷遺跡	安城市東別所町屋敷437番1、437番11	R2.10.20	個人住宅	2929	R3.1.5	工事立会

市町村	名称	所在地	届出日	工事の 目的	県文書番号		指示事項
					2文芸	通知日付	
碧南市	築山貝塚(A・B地点)	碧南市築山町2丁目27番、28番	R2.12.25	個人住宅	2930	R3.1.5	工事立会
豊川市	中貝津遺跡	豊川市平尾町中貝津57番1	R2.12.21	個人住宅	2931	R3.1.5	工事立会
瀬戸市	定助塚跡	瀬戸市仲切町94番地、31番地	R2.12.24	建物解体工事	2932	R3.1.5	工事立会
岡崎市	角田遺跡	岡崎市昭和町掘上17先	R2.12.24	通路・駐車場	2933	R3.1.5	工事立会
岡崎市	矢作城跡	岡崎市矢作町字土井城53番7	R2.12.21	個人住宅	2934	R3.1.5	工事立会
岡崎市	神明遺跡	岡崎市柱四丁目5番16	R2.12.25	個人住宅	2935	R3.1.5	慎重工事
大府市	寺田遺跡、横根城跡	大府市横根町寺田56-1、2、3、4、98-1、2、3、7	R2.12.24	宅地造成	2936	R3.1.5	慎重工事
新城市	平井村古屋敷跡	新城市平井字野地56番5	R2.12.24	個人住宅	2937	R3.1.5	慎重工事
春日井市	勝川遺跡	春日井市勝川町6丁目65-1、65-2、68-1、69、70	R2.12.2	共同住宅	2945	R3.1.6	発掘調査
小牧市	南外山遺跡	小牧市大字南外山地区内	R2.12.28	ガス管撤去	2946	R3.1.6	工事立会
あま市	甚目寺遺跡	あま市甚目寺茶之木地区内	R2.12.22	電話柱建替	2947	R3.1.6	慎重工事
豊田市	寺部遺跡	豊田市千石町3丁目9番、10番、11番、12番、13番	R2.12.24	個人住宅	2948	R3.1.6	慎重工事
岩倉市	西北出(A)遺跡	岩倉市大地新町2丁目46	R2.12.24	個人住宅	2958	R3.1.6	工事立会
東郷町	傍示本城址	愛知県東郷町大字春木字中屋敷1097番5、1098番4ほか	R2.12.25	敷地形成・排水工事	2968	R3.1.8	工事立会
みよし市	荒畑遺跡	みよし市三好町上46番2	R3.1.4	個人住宅	2969	R3.1.8	慎重工事
設楽町	長久保遺跡	北設楽郡設楽町八幡字長久保地区内	R3.1.5	電柱・支線新設	2970	R3.1.8	慎重工事
西尾市	松木田遺跡	西尾市吉良町吉田大切間1番6	R2.12.25	個人住宅	2976	R3.1.12	工事立会
稲沢市	上間遺跡	稲沢市正明寺二丁目14番6	R2.11.10	個人住宅	2977	R3.1.12	慎重工事
稲沢市	地藏寺東遺跡	稲沢市小池二丁目4番5の一部	R2.11.10	個人住宅	2978	R3.1.12	慎重工事
知多市	荒井遺跡	知多市八幡字荒井1番2	R2.12.24	個人住宅	2984	R3.1.12	工事立会
刈谷市	芋川遺跡	刈谷市一ツ木町7丁目7-16	R3.1.6	個人住宅	2985	R3.1.12	慎重工事
岡崎市	唐桶遺跡	岡崎市岡崎駅南土地区画整理51街区8番	R3.1.7	薬局	2986	R3.1.12	慎重工事
設楽町	萩平遺跡	北設楽郡設楽町清崎字札木坪6番5	R3.1.8	携帯電話用基地局建設	2996	R3.1.14	慎重工事
清須市	清洲城下町遺跡	清須市朝日五条134番	R3.1.4	個人住宅(A棟)	3003	R3.1.14	工事立会
清須市	清洲城下町遺跡	清須市朝日五条134番	R3.1.4	個人住宅(B棟)	3004	R3.1.14	工事立会
清須市	清洲城下町遺跡	清須市朝日五条134番	R3.1.4	個人住宅(C棟)	3007	R3.1.14	工事立会
岡崎市	ハサマ遺跡	岡崎市丸山町字ハサマ48番7の一部、48番10の一部	R2.12.14	個人住宅	3009	R3.1.14	発掘調査
岡崎市	北野庵寺跡	岡崎市北野町字東山141番1、142番1、143番の各一部	R2.12.8	個人住宅	3010	R3.1.14	工事立会
豊田市	高橋遺跡	豊田市上野町七丁目98番1・98番2ほか	R1.9.26	個人住宅	3017	R3.1.15	発掘調査
豊田市	挙母城跡(七州城)	豊田市小坂本町7丁目53番地	R3.1.7	個人住宅	3018	R3.1.15	工事立会
豊田市	廣田遺跡	豊田市野入町広田2番2、3番4、15番	R3.1.8	個人住宅	3019	R3.1.15	工事立会
一宮市	塩尻集落西遺跡	一宮市千秋町塩尻字乙橋40番1	R3.1.10	個人住宅・宅地造成	3039	R3.1.18	工事立会ほか
一宮市	刈安賀遺跡	一宮市大和町刈安賀字川田95地区内	R2.12.26	電柱新設工事	3040	R3.1.18	慎重工事
稲沢市	西細廻遺跡	稲沢市駅前4丁目地区内	R3.1.6	ガス管理設・撤去	3041	R3.1.18	慎重工事
稲沢市	高須賀遺跡	稲沢市島東之郷町73番1	R2.12.28	個人住宅	3042	R3.1.18	工事立会
豊川市	瀬木遺跡、瀬木城跡	豊川市瀬木町郷中27番1、28番1、29番1	R2.12.1	駐車場	3043	R3.1.18	工事立会
豊川市	倉屋敷遺跡	豊川市小坂井町才ノ木91番1	R3.1.12	個人住宅	3044	R3.1.18	工事立会
春日井市	大留井高上遺跡	春日井市大留町九丁目12番13	R2.12.23	個人住宅	3050	R3.1.18	工事立会
西尾市	刈宿古屋敷	西尾市刈宿町後畑4-1、4-2、52-2	R3.1.14	個人住宅	3051	R3.1.18	工事立会
小牧市	石原遺跡	小牧市堀の内2丁目183、183-2、187-3	R3.1.12	家屋解体	3052	R3.1.18	工事立会
岩倉市	神宮寺古墳	岩倉市稲荷町羽根17番15の一部	R3.1.12	個人住宅	3053	R3.1.18	工事立会
岩倉市	御山寺遺跡	岩倉市東町長山地区内	R3.1.12	ガス管理設	3054	R3.1.18	慎重工事
一宮市	馬見塚遺跡	一宮市馬見塚字西ノ山57番2	R3.1.14	個人住宅	3055	R3.1.18	慎重工事
江南市	山王南屋敷遺跡	江南市山王町本郷54番	R3.1.15	個人住宅	3072	R3.1.21	慎重工事
岡崎市	勝鬘寺遺跡	岡崎市柱町南屋敷59番3	R3.1.13	分譲住宅	3092	R3.1.21	工事立会
岡崎市	高木遺跡	岡崎市柱2丁目5-2	R3.1.18	個人住宅	3093	R3.1.21	工事立会
稲沢市	下津宿遺跡	稲沢市下津本郷町115番	R3.1.8	個人住宅	3094	R3.1.21	工事立会
稲沢市	重本・横地遺跡	稲沢市横地二丁目91番4	R3.1.12	個人住宅	3095	R3.1.21	工事立会

市町村	名称	所在地	届出日	工事の 目的	県文書番号		指示事項
					2文芸	通知日付	
稲沢市	奥田町遺跡	稲沢市奥田町田畑切 6480-3、6480-4 ほか	R3. 1. 15	宅地造成	3096	R3. 1. 21	工事立会
稲沢市	地蔵寺東遺跡	稲沢市小池 3 丁目 3-34 地先	R3. 1. 7	電柱建替	3097	R3. 1. 21	慎重工事
稲沢市	赤池前山遺跡	稲沢市赤池前山町 46-1 地内	R3. 1. 18	電柱新設	3098	R3. 1. 21	慎重工事
稲沢市	陸田宮前遺跡	稲沢市陸田宮前 1 丁目 10-9 地内	R3. 1. 18	電柱新設	3099	R3. 1. 21	慎重工事
春日井市	大留荒子遺跡	春日井市神領町 3 丁目 3-18 番地先	R2. 12. 22	ガス管新設	3100	R3. 1. 21	慎重工事
春日井市	桜佐下五反田遺跡	熊野桜佐土地区画整理 201 街区	R3. 1. 13	電柱・支線新設	3101	R3. 1. 21	慎重工事
みよし市	大坪遺跡	みよし市三好町中島 61 番 1 の一部	R3. 1. 8	個人住宅	3102	R3. 1. 21	慎重工事
みよし市	大坪遺跡	みよし市三好町中島 61 番 1 の一部	R3. 1. 8	個人住宅	3103	R3. 1. 21	慎重工事
岡崎市	真宮遺跡	岡崎市六名 1-2-6、1-2-7 の一部	R3. 1. 15	個人住宅	3111	R3. 1. 22	工事立会
岡崎市	北野廃寺跡	岡崎市北野町字高塚 61	R3. 1. 19	集合住宅	3112	R3. 1. 22	工事立会
岡崎市	岡崎城総堀跡	岡崎市西魚町 45 番 2、45 番 3、46 番 1	R3. 1. 18	個人住宅	3113	R3. 1. 22	工事立会
瀬戸市	落合橋南遺跡	瀬戸市品野町六丁目 254 番 33、254 番 59	R3. 1. 14	個人住宅	3114	R3. 1. 22	工事立会
清須市	清洲城下町遺跡	清須市一場屋舗 1343	R3. 1. 14	個人住宅	3115	R3. 1. 22	工事立会
清須市	清洲城下町遺跡	清須市須ヶ口上外町 27 番	R3. 1. 15	個人住宅	3116	R3. 1. 22	工事立会
清須市	清洲城下町遺跡	清須市新清洲 4 丁目 1-11	R3. 1. 19	個人住宅	3117	R3. 1. 22	慎重工事
岩倉市	岩倉城	岩倉市下本町丸之内地内	R3. 1. 15	ガス管理設・撤去	3118	R3. 1. 22	慎重工事
大府市	寺田遺跡、横根城跡	大府市横根町寺田 89-28	R3. 1. 19	個人住宅	3119	R3. 1. 22	慎重工事
小牧市	浜井場遺跡	小牧市大字北外山四辻 2756 番 1	R3. 1. 19	個人住宅	3126	R3. 1. 25	慎重工事
小牧市	小針入鹿新田中市場遺跡	小牧市外掘三丁目 93 番地	R2. 11. 30	個人住宅	3127	R3. 1. 25	慎重工事
江南市	宮山遺跡	江南市般若町南山 28 番	R3. 1. 22	個人住宅	3135	R3. 1. 27	慎重工事
東海市	東畑遺跡	東海市大田町東畑 167 番、179 番の一部	R3. 1. 19	個人住宅	3136	R3. 1. 27	慎重工事
豊川市	白鳥遺跡、久保村古屋敷	豊川市久保町上見堂 36 番、38 番 11	R3. 1. 18	個人住宅	3137	R3. 1. 27	慎重工事
西尾市	熊子第 1・2 号遺跡	西尾市上矢田町熊子 88、89、90、91	R3. 1. 15	農地土留工事	3138	R3. 1. 27	工事立会
岡崎市	神星遺跡	岡崎市保母町字下屋敷 53 番	R3. 1. 21	個人住宅	3139	R3. 1. 27	工事立会
瀬戸市	下品野遺跡	瀬戸市品野町地内	R3. 1. 18	個人住宅	3140	R3. 1. 27	工事立会
安城市	里二夕股遺跡	安城市里町池畔 27 番 1	R2. 12. 18	個人住宅	3157	R3. 1. 27	慎重工事
稲沢市	天池小畑遺跡	稲沢市天池東町 242 地先	R3. 1. 20	電柱新設工事	3158	R3. 1. 27	慎重工事
稲沢市	地蔵越遺跡	稲沢市北市場本町 2 丁目 9-1 地先	R3. 1. 20	電柱新設工事	3159	R3. 1. 27	慎重工事
稲沢市	日下部・六角堂遺跡	稲沢市日下部中町 1 丁目 32-1 地内	R3. 1. 20	電柱建替工事	3160	R3. 1. 27	慎重工事
稲沢市	赤池宿遺跡	稲沢市赤池広畑町 112 番 1	R3. 1. 21	個人住宅	3161	R3. 1. 27	工事立会
春日井市	上条城跡	春日井市上条町二丁目 82 番地の一部	R2. 12. 10	個人住宅	3172	R3. 1. 28	慎重工事
豊田市	高橋遺跡	豊田市上野町 7 丁目 98-5	R3. 1. 21	個人住宅	3173	R3. 1. 28	慎重工事
大府市	寺田遺跡、横根城跡	大府市横根町寺田 89 番 17	R3. 1. 22	宅地造成	3174	R3. 1. 28	慎重工事
刈谷市	堂前遺跡	刈谷市荒井町一丁目 4 番 22	R3. 1. 15	個人住宅	3175	R3. 1. 28	工事立会
岡崎市	神明遺跡	岡崎市桂町南屋敷 88、89	R3. 1. 14	個人住宅	3183	R3. 2. 1	工事立会
豊川市	麻生田大橋遺跡	豊川市大橋町 2 丁目 43 の一部	R3. 1. 22	集合住宅	3184	R3. 2. 1	工事立会
みよし市	黒笹 57 号竊跡	みよし市三好丘あおば一丁目 14 番 18	R3. 1. 11	個人住宅	3185	R3. 2. 1	工事立会
一宮市	五日市場定福寺遺跡	一宮市丹陽町五日市場字天上 7 地内	R3. 1. 22	電柱建替工事	3186	R3. 2. 1	工事立会
一宮市	五日市場定福寺遺跡	一宮市丹陽町五日市場字天上 7、8、9、10 ほか	R3. 1. 26	倉庫	3187	R3. 2. 1	慎重工事
岡崎市	岡崎城総堀跡	岡崎市八幡町二丁目 35-1	R3. 1. 22	個人住宅	3188	R3. 2. 1	慎重工事
岡崎市	岡崎城総堀跡	岡崎市八幡町二丁目 35-3	R3. 1. 22	個人住宅	3189	R3. 2. 1	慎重工事
小牧市	西之島北屋敷遺跡	小牧市大字西之島字北屋敷 851-1	R3. 1. 21	分譲住宅	3190	R3. 2. 1	慎重工事
大府市	寺田遺跡、横根城跡	大府市横根町寺田 56 番 1、56 番 2、98 番 1、98 番 8	R3. 1. 22	個人住宅	3191	R3. 2. 1	慎重工事
安城市	藤井城遺跡	安城市藤井町本郷 118 番	R3. 1. 8	個人住宅	3204	R3. 2. 1	工事立会
安城市	桜井城跡	安城市桜井町阿原 28 番 7、32 番 8	R3. 1. 22	個人住宅	3205	R3. 2. 1	工事立会
安城市	的場遺跡	安城市小川町の場 117 番 6、117 番 7	R3. 1. 26	個人住宅	3206	R3. 2. 1	工事立会
岡崎市	矢作城跡	岡崎市矢作町字切戸 45 番 2、45 番 3	R3. 1. 26	個人住宅	3207	R3. 2. 1	工事立会
安城市	亀塚遺跡	安城市東町亀塚 11 番 49 地先	R3. 1. 26	供給管撤去	3208	R3. 2. 1	慎重工事

市町村	名称	所在地	届出日	工事の 目的	県文書番号		指示事項
					2文芸	通知日付	
豊川市	白鳥遺跡	豊川市白鳥町上郷中 169 番 1、170 番、172 番ほか	R3. 1. 26	個人住宅	3209	R3. 2. 1	慎重工事
稲沢市	重本・横地遺跡	稲沢市横地 2 丁目 91-2	R3. 1. 28	個人住宅	3217	R3. 2. 1	工事立会
豊橋市	橋良遺跡	豊橋市牟呂町扇田 53-1、54	R3. 1. 12	店舗新築・造成	3218	R3. 2. 1	工事立会
豊橋市	橋良遺跡	豊橋市柱六番町 52 番 1	R3. 1. 21	個人住宅	3219	R3. 2. 1	慎重工事
豊橋市	山伏遺跡	豊橋市賀茂町字大蚊屋敷 13 番 1 の一部	R3. 1. 25	個人住宅	3220	R3. 2. 1	慎重工事
新城市	新城城跡(新城陣屋跡)	新城市字西入船 117 番 1	R3. 1. 28	個人住宅	3221	R3. 2. 1	慎重工事
常滑市	山之神遺跡	常滑市泉町 2 丁目 40-3 地内	R3. 1. 28	支線撤去	3222	R3. 2. 1	慎重工事
春日井市	南気噴竹尻遺跡	春日井市気噴町四丁目 4 番 3	R3. 1. 26	分譲住宅	3223	R3. 2. 1	慎重工事
豊田市	千石遺跡	豊田市千石町二丁目 11 番、12 番、13 番 2、13 番 3	R3. 1. 27	個人住宅	3224	R3. 2. 1	慎重工事
豊川市	水神平遺跡	豊川市上長山町西水神平 79 番 56	R3. 1. 28	携帯基地局設置	3225	R3. 2. 1	慎重工事
大府市	寺田遺跡	大府市横根町寺田 65 番 12	R3. 1. 28	個人住宅	3226	R3. 2. 1	慎重工事
豊田市	梅坪遺跡	豊田市東梅坪町 2 丁目 9-6	R3. 1. 27	駐車場設置	3237	R3. 2. 4	工事立会
清須市	清洲城下町遺跡	清須市寺野花園 24 番 2	R3. 1. 26	個人住宅	3238	R3. 2. 4	工事立会
清須市	清洲城下町遺跡	清須市鍋片一丁目 91 番 3	R3. 1. 26	個人住宅	3239	R3. 2. 4	工事立会
清須市	土田遺跡	清須市土田町三丁目 13 番 6	R3. 1. 25	個人住宅	3240	R3. 2. 4	慎重工事
清須市	清洲城下町遺跡	清須市一場弓町	R3. 1. 25	電柱・支線新設	3241	R3. 2. 4	慎重工事
設楽町	萩平遺跡	北設楽郡設楽町清崎字札木坪 6-3 地内	R3. 1. 28	電柱新設・支線撤去	3242	R3. 2. 4	慎重工事
稲沢市	大宮・北畑遺跡	稲沢市井之口北畑町 140 地内	R3. 1. 29	電柱新設工事	3249	R3. 2. 4	慎重工事
稲沢市	陸田東出遺跡	稲沢市陸田栗林一丁目 6 番 4	R3. 1. 29	宅地造成	3250	R3. 2. 4	慎重工事
稲沢市	尾張国府跡	稲沢市国府宮神田町 3 番地	R3. 1. 28	個人住宅	3251	R3. 2. 4	慎重工事
東栄町	尾沢遺跡	北設楽郡東栄町大字下田字尾沢 24-5	R3. 1. 28	携帯電話基地局	3252	R3. 2. 4	慎重工事
愛西市	中田面遺跡	愛西市柚木町東田面 708 番 1	R3. 1. 26	個人住宅	3253	R3. 2. 4	慎重工事
岡崎市	池田遺跡	岡崎市筒針町字池田 253 番 4、254 番 4	R3. 1. 28	個人住宅	3257	R3. 2. 4	工事立会
岡崎市	唐桶遺跡	岡崎駅南土地区画整地事業 50 街区 1 画地、2 画地	R3. 1. 29	物販店舗	3258	R3. 2. 4	工事立会
岡崎市	井田城跡、山王遺跡	岡崎市井田町 546-6、546-13	R3. 2. 1	個人住宅	3259	R3. 2. 4	工事立会
豊田市	広瀬城跡(西広瀬城)	豊田市西広瀬町西前 150 番 5	R3. 2. 1	個人住宅	3264	R3. 2. 8	工事立会
岩倉市	真光寺遺跡	岩倉市下本町真光寺 14 番 10	R3. 1. 28	個人住宅	3265	R3. 2. 8	工事立会
瀬戸市	李兵衛南窯跡	瀬戸市仲切町 46-1 地内	R3. 1. 29	電柱建替工事	3266	R3. 2. 8	工事立会
岡崎市	北野庵寺跡	岡崎市北野町字中屋敷 45 番	R2. 10. 12	個人住宅	3275	R3. 2. 8	工事立会
岡崎市	岩御堂遺跡	岡崎市細川町字岩御堂 30 番地 1 地先～56 番 3 地先	R3. 2. 2	ガス管理設	3276	R3. 2. 8	工事立会
扶桑町	斎藤遺跡	扶桑町大字斎藤字旭地内	R3. 2. 3	ガス管理設	3277	R3. 2. 8	工事立会
岩倉市	岩倉城	岩倉市下本町城址 27-1	R3. 2. 1	電柱移設	3278	R3. 2. 8	慎重工事
豊田市	弁財 2 号窯	豊田市西岡町裏畑 77 番 3、78 番 3	R2. 12. 21	新築戸建分譲	3279	R3. 2. 8	慎重工事
豊川市	白鳥遺跡	豊川市久保町上見堂 38 番 1	R3. 2. 1	個人住宅	3280	R3. 2. 8	慎重工事
みよし市	荒畑遺跡	みよし市三好町赤羽根 50 番 8、51 番 2、28 番 1	R3. 1. 27	個人住宅	3292	R3. 2. 12	慎重工事
大府市	寺田遺跡、横根城跡	大府市横根町寺田 65 番 11	R3. 2. 2	個人住宅	3293	R3. 2. 12	慎重工事
一宮市	福塚前遺跡	一宮市今伊勢町馬寄字福塚前 54-10 地内	R3. 1. 28	電柱新設	3294	R3. 2. 12	慎重工事
一宮市	佐野集落西遺跡	一宮市千秋町佐野郷西 80 番 1	R3. 2. 2	個人住宅	3295	R3. 2. 12	工事立会ほか
一宮市	町屋竹ヶ鼻遺跡	一宮市千秋町小山字東仲田 27 番他 33 筆	R2. 9. 3	特定流通業施設	3296	R3. 2. 12	工事立会ほか
清須市	清洲城下町遺跡	清須市新清洲四丁目 10 番 6、10 番 7、10 番 8	R3. 2. 3	店舗	3308	R3. 2. 12	慎重工事
稲沢市	陸田宮前遺跡	稲沢市陸田宮前 1 丁目 10-8 地先	R3. 2. 1	電柱建替	3309	R3. 2. 12	慎重工事
豊川市	倉屋敷遺跡	豊川市小坂井町才ノ木 122 番、123 番、124 番	R3. 2. 4	個人住宅	3310	R3. 2. 12	慎重工事
豊明市	切山遺跡	豊明市沓掛町切山台 154 番	R3. 2. 4	個人住宅	3311	R3. 2. 12	慎重工事
岩倉市	井上城遺跡	岩倉市井上町井出北 425 番 1、426 番 3、426 番 4ほか	R3. 2. 3	診療所(歯科医院)	3312	R3. 2. 12	工事立会
田原市	八幡上貝塚	田原市小中山町八幡上 363-2	R3. 2. 5	支線入替工事	3313	R3. 2. 12	工事立会
小牧市	柏瀬遺跡	小牧市大字舟津字柏瀬 12 番 2	R3. 2. 3	建売住宅	3314	R3. 2. 12	工事立会
春日井市	松河戸遺跡	春日井市細木町 2 丁目 79 番	R3. 2. 4	個人住宅	3330	R3. 2. 15	慎重工事

市町村	名称	所在地	届出日	工事の 目的	県文書番号		指示事項
					2 文芸	通知日付	
清須市	清洲城下町遺跡	清須市新清洲四丁目7番8、7番9	R3.2.8	個人住宅	3342	R3.2.15	慎重工事
新城市	東田遺跡	新城市富永字新栄7番1	R3.2.9	薬局	3343	R3.2.15	慎重工事
設楽町	上ヲロウ・下ヲロウ遺跡	北設楽郡設楽町川向字中空4-17、4-19地内	R3.2.9	電柱新設・支線撤去	3344	R3.2.15	慎重工事
稲沢市	稲葉北山遺跡	稲沢市稲沢一丁目48番2	R3.2.5	集合住宅	3345	R3.2.15	慎重工事
稲沢市	辻初遺跡	稲沢市矢合町辻初407-1地内	R3.2.5	電柱新設工事	3346	R3.2.15	慎重工事
稲沢市	日下部・六角堂遺跡	稲沢市六角堂西町2丁目7番6	R3.2.4	個人住宅	3347	R3.2.15	工事立会
北名古屋	中之郷北遺跡	北名古屋市中之郷北129番、130番	R3.2.5	複合建築物	3348	R3.2.15	工事立会
岡崎市	大樹寺境内地跡	岡崎市鴨田町字北浦55番1の一部	R3.1.7	個人住宅	3349	R3.2.15	工事立会
岡崎市	矢作城跡	岡崎市矢作町字土井城53番12	R3.2.5	個人住宅	3350	R3.2.15	工事立会
武豊町	真楽寺遺跡	知多郡武豊町大字東大高字郷道南10番1	R3.2.10	個人住宅	3351	R3.2.15	工事立会
武豊町	上ヶ遺跡	知多郡武豊町字上ヶ120番	R3.2.9	携帯電話基地局建設	3352	R3.2.15	工事立会
豊田市	拳母城跡(七州城)	豊田市樹木町一丁目29番1の一部、29番5	R3.2.8	個人住宅	3353	R3.2.15	工事立会
春日井市	篠木第3号墳・篠木第11号墳	春日井市六桶町字山本1606-10、13	R2.12.25	老人ホーム	3354	R3.2.15	発掘調査
一宮市	奥屋敷遺跡	一宮市浅井町尾関北屋敷19番地	R3.2.6	個人住宅	3355	R3.2.15	工事立会ほか
みよし市	荒畑遺跡	みよし市三好町赤羽根50番3、51番7	R3.1.27	個人住宅	3360	R3.2.15	慎重工事
愛西市	古御堂遺跡	愛西市古瀬町村内226番	R3.2.4	個人住宅	3381	R3.2.18	慎重工事
豊田市	寺部遺跡	豊田寺部土地区画整理事業28街区6画地	R3.2.10	個人住宅	3382	R3.2.18	慎重工事
稲沢市	正明寺花地遺跡	稲沢市正明寺一丁目7番4	R3.2.8	個人住宅	3383	R3.2.18	慎重工事
稲沢市	尾張国府跡	稲沢市国府宮一丁目3番11、3番22の一部	R3.2.9	集合住宅	3384	R3.2.18	慎重工事
稲沢市	大矢町遺跡	稲沢市大矢町村内中1番2、2番1	R3.2.8	個人住宅	3385	R3.2.18	工事立会
稲沢市	大塚塚遺跡	稲沢市大塚北二丁目71番	R3.2.8	個人住宅	3386	R3.2.18	工事立会
稲沢市	奥田町遺跡	稲沢市奥田田畑町13番1、13番3	R3.2.10	個人住宅	3387	R3.2.18	工事立会
小牧市	常普請遺跡	小牧市常普請二丁目46番	R3.2.10	樹木の伐採伐根	3388	R3.2.18	工事立会
西尾市	東出遺跡	西尾市上矢田町東出1-3、1-6、2-5、2-9	R3.2.9	個人住宅	3389	R3.2.18	工事立会
あま市	甚目寺遺跡	あま市甚目寺郷中2番2の一部、17番1	R3.2.8	個人住宅	3396	R3.2.19	慎重工事
春日井市	大留荒子遺跡	春日井市大留町1丁目8番6の一部	R3.2.6	個人住宅	3397	R3.2.19	慎重工事
半田市	成岩城跡	半田市花園町一丁目18番12地先	R3.2.2	ガス管理設・撤去	3398	R3.2.19	慎重工事
刈谷市	刈谷城跡	刈谷市司町二丁目62番	R3.2.2	個人住宅	3399	R3.2.19	工事立会
岡崎市	ハサマ遺跡	岡崎市大平町字下り25番4	R3.2.12	個人住宅	3412	R3.2.24	慎重工事
豊田市	瑞穂遺跡	豊田市瑞穂町四丁目17番1、18番1	R3.2.15	個人住宅	3413	R3.2.24	慎重工事
一宮市	森本集落東遺跡	一宮市森本二丁目15番10	R3.2.16	個人住宅	3414	R3.2.24	慎重工事
一宮市	前田遺跡	一宮市高田字郷廻り56番3	R3.2.16	個人住宅	3415	R3.2.24	工事立会ほか
幸田町	深溝城跡	額田郡幸田町大字深溝字丸ノ内12-1、12-4	R3.2.10	集合住宅	3438	R3.2.26	発掘調査
安城市	西別所本郷遺跡	安城市西別所町本郷58-2	R3.2.17	個人住宅	3439	R3.2.26	発掘調査
大府市	石丸遺跡	大府市北崎町城畑地内	R3.2.18	宅地造成	3440	R3.2.26	発掘調査
稲沢市	尾張国府跡	稲沢市稲島東三丁目102番	R3.2.15	個人住宅	3441	R3.2.26	工事立会
稲沢市	大塚遺跡	稲沢市大塚南十丁目100番1	R3.2.15	個人住宅	3442	R3.2.26	工事立会
春日井市	大留西島遺跡	春日井市大留町6丁目8番7、8番10の一部	R3.2.16	個人住宅	3443	R3.2.26	工事立会
岡崎市	若一王子神社遺跡	岡崎市岩津町字壇ノ上121番地1	R3.2.19	個人住宅	3448	R3.2.26	慎重工事
あま市	森南遺跡	あま市森三丁目6番1の一部	R3.2.16	個人住宅	3449	R3.2.26	慎重工事
東海市	畑間遺跡	東海太田川駅周辺土地句作整理事業99街区2番1	R3.2.8	宅地造成	3450	R3.2.26	工事立会
清須市	清洲城下町遺跡	清須市一場神明前551番3	R3.2.18	個人住宅	3474	R3.2.26	工事立会
清須市	清洲城下町遺跡	清須市西市場一丁目7番16	R3.2.18	個人住宅	3475	R3.2.26	工事立会
西尾市	大堀合遺跡	西尾市吉良町荻原大堀合31-1、32-2	R3.2.20	個人住宅	3476	R3.2.26	工事立会
西尾市	岡山山遺跡	西尾市吉良町寺嶋御手洗30-3	R3.2.19	個人住宅	3477	R3.2.26	工事立会
西尾市	池端遺跡	西尾市吉良町上横須賀池端15番3	R3.2.18	個人住宅	3478	R3.2.26	工事立会
春日井市	庄名川端遺跡	春日井市庄名町2丁目5-16番地先	R3.2.18	ガス管新設	3479	R3.2.26	慎重工事

市町村	名称	所在地	届出日	工事の 目的	県文書番号		指示事項
					2文芸	通知日付	
岩倉市	岩倉城、居屋敷古墳	岩倉市下本町丸之内～曾根町居屋敷地内	R3.2.18	ガス管理設・撤去	3480	R3.2.26	慎重工事
江南市	八王子遺跡	江南市和田町本郷 141 番	R3.2.22	個人住宅	3481	R3.2.26	慎重工事
豊田市	拳母城跡(七州城)	豊田市樹木町一丁目 11 番、60 番 2	R3.2.22	個人住宅	3498	R3.3.1	工事立会
豊田市	上野下村城跡(会下城)	豊田市上郷町会下山 73 番 13	R3.2.17	個人住宅	3499	R3.3.1	工事立会
刈谷市	刈谷城跡	刈谷市司町二丁目 62 番	R3.2.18	宅地造成	3500	R3.3.1	工事立会
安城市	稲尾遺跡	安城市古井町塚下 5 番 2、5 番 4、2 番 5	R2.12.3	個人住宅	3501	R3.3.1	工事立会
一宮市	瀬部上ノ郷集落南遺跡	一宮市瀬部字当木 62-1 地内	R3.2.20	電柱新設工事	3502	R3.3.1	慎重工事
一宮市	妙興寺境内地遺跡	一宮市大和町妙興寺字北浦宮地 2837-1 地内	R3.2.24	電柱新設工事	3503	R3.3.1	慎重工事
清須市	朝日遺跡	清須市朝日愛宕 65	R3.2.24	倉庫解体工事	3525	R3.3.2	工事立会
清須市	土田遺跡	清須市土田三丁目 13 番 9	R3.2.24	個人住宅	3526	R3.3.2	工事立会
岡崎市	矢作城跡	岡崎市矢作町字羽城 2 番地先	R3.2.26	ガス管理設	3527	R3.3.2	工事立会
幸田町	芦谷陣屋跡	額田郡幸田町大字芦谷字南屋敷 46 番の一部	R3.2.24	個人住宅	3540	R3.3.4	工事立会
小牧市	篠岡 107 号窯	小牧市大字上末字東山 3449 番 40	R3.2.22	携帯電話基地局建設	3541	R3.3.4	慎重工事
新城市	長者屋敷遺跡	新城市作手高里字木戸口 42-1 地内	R3.2.25	電柱建替	3542	R3.3.4	慎重工事
新城市	東田遺跡	新城市富永字中ヤシキ 10-9、10-21、14-4 ほか	R3.2.26	個人住宅	3543	R3.3.4	慎重工事
稲沢市	尾張国府跡	稲沢市稲島法成寺町下山ノ内 18 番、19 番	R3.2.18	分譲住宅	3544	R3.3.4	慎重工事
稲沢市	高御堂遺跡	稲沢市高御堂一丁目 12 番 14	R3.2.16	個人住宅	3545	R3.3.4	慎重工事
安城市	里二夕股遺跡	安城市里町池畔 27	R3.2.25	個人住宅	3546	R3.3.4	慎重工事
東海市	畑間遺跡	東海太田川駅周辺土地区画整理事業 121 街区 3 画地	R3.2.26	宅地造成	3555	R3.3.5	工事立会
幸田町	高力城跡	額田郡幸田町大字高力字熊谷 28 番 2、28 番 3	R3.2.24	個人住宅	3556	R3.3.5	工事立会
設楽町	シウキ遺跡	北設楽郡設楽町田口字シウキ 14-3 地内	R3.2.25	電柱建替・アース新設	3557	R3.3.5	慎重工事
大府市	寺田遺跡、横根城跡	大府市横根町寺田 89 番 15	R3.2.25	個人住宅	3558	R3.3.5	慎重工事
岩倉市	御山寺遺跡	岩倉市鈴井町立切～中島地内	R3.2.25	ガス管理設・撤去	3559	R3.3.5	慎重工事
武豊町	真楽寺遺跡	知多郡武豊町大字東大高字郷道南 44	R3.3.2	個人住宅	3568	R3.3.5	工事立会
西尾市	小牧陣屋跡(小牧砦)	西尾市吉良町小牧郷中 8 番	R3.2.19	個人住宅	3569	R3.3.5	工事立会
東栄町	島遺跡	北設楽郡東栄町大字中設楽字平地内	R3.2.25	支線建替	3570	R3.3.5	慎重工事
豊橋市	黒下遺跡	豊橋市大岩町字荒古 46-20	R3.2.4	集合住宅	3577	R3.3.5	工事立会
小牧市	南外山遺跡	小牧市大字南外山字北浦 346 番 6	R3.2.12	個人住宅	3578	R3.3.5	慎重工事
稲沢市	稲島観音寺遺跡	稲沢市稲島 2 丁目 30 地先	R3.2.19	電柱新設工事	3579	R3.3.5	慎重工事
稲沢市	長東北浦遺跡	稲沢市長東町北浦 40 地内	R3.2.22	電柱建替工事	3580	R3.3.5	慎重工事
稲沢市	郷中遺跡	稲沢市込野町元屋敷 36 番地内	R3.2.26	電柱新設工事	3581	R3.3.5	慎重工事
豊橋市	鮑海遺跡・吉田城址	豊橋市八町通三丁目 12 番 2	R3.3.1	集合住宅	3588	R3.3.8	慎重工事
大府市	寺田遺跡、横根城跡	大府市横根町寺田 89 番 8	R3.3.4	個人住宅	3599	R3.3.9	慎重工事
瀬戸市	品野落合橋南遺跡	瀬戸市品野町 6 丁目 131-1	R3.2.26	電柱建替工事	3606	R3.3.11	工事立会
西尾市	巨海南遺跡	西尾市刈宿町高畑 2 番、2 番 1、3 番 1	R3.3.4	宅地造成	3613	R3.3.11	慎重工事
清須市	清洲城下町遺跡	清須市一場 802 番地先	R3.3.1	ガス管新設	3614	R3.3.11	慎重工事
清須市	清洲城下町遺跡	清須市朝日五条地内	R3.3.8	ガス管理設	3615	R3.3.11	慎重工事
清須市	清洲城下町遺跡	清須市一場御園 788 番 1	R3.3.5	個人住宅	3616	R3.3.11	工事立会
西尾市	八ツ面山北部遺跡	西尾市八ツ面町猿待 54-1、55 ほか	R3.2.26	自動車学校増築工事	3617	R3.3.11	工事立会
西尾市	四ツ割遺跡	西尾市東幡豆町四ツ割 17-5、17-1	R3.3.5	個人住宅	3618	R3.3.11	工事立会
愛西市	川田 B 遺跡	愛西市日置町上川田 121 番 3	R3.3.2	個人住宅	3619	R3.3.11	工事立会
みよし市	小金下遺跡	みよし市蒔生町前田 21-1	R3.3.2	個人住宅	3635	R3.3.15	慎重工事

市町村	名称	所在地	届出日	工事の 目的	県文書番号		指示事項
					2文芸	通知日付	
愛西市	北河原B遺跡、 長楽寺遺跡、城 之内遺跡	愛西市西保町古堤西67番	R3.3.5	建物解体	3638	R3.3.15	慎重工事
愛西市	鵜廻遺跡	愛西市町方町八田野118番	R3.3.5	携帯電話無線基地局 建設	3639	R3.3.15	慎重工事
豊田市	神子塚遺跡	豊田市西中山町神子塚76番3	R3.3.3	個人住宅	3640	R3.3.15	工事立会
豊田市	黒淵遺跡	豊田市桑原町中山形34-1	R3.3.3	現場事務所等建設	3641	R3.3.15	工事立会
岡崎市	大門遺跡	岡崎市大門三丁目28-2、28-3、28- 11	R3.3.4	個人住宅	3650	R3.3.15	工事立会
犬山市	楽田城跡	犬山市字城山73番・74番併の一部	R3.3.8	個人住宅	3666	R3.3.17	工事立会
稲沢市	大宮・北畑遺跡	稲沢市井之口北畑町140番	R3.2.24	個人住宅	3667	R3.3.17	工事立会
西尾市	住崎遺跡	西尾市住崎町郷中142番1の一部、 143番の一部ほか	R3.3.10	個人住宅	3668	R3.3.17	工事立会
豊田市	広瀬城跡(西広 瀬城)	豊田市西広瀬町西前150番8	R3.3.3	個人住宅	3669	R3.3.17	工事立会
新城市	来迎松城跡	新城市富永字鎌屋敷1番1	R3.3.10	個人住宅	3670	R3.3.17	工事立会
清須市	清洲城下町遺 跡	清須市新清洲六丁目6-13	R3.3.11	長屋住宅解体	3671	R3.3.17	工事立会
清須市	清洲城下町遺 跡	清須市花水木一丁目7番11、7番 12	R3.3.8	保育園	3672	R3.3.17	工事立会
清須市	清洲城下町遺 跡	清須市鍋片2丁目14番地先	R3.3.11	ガス管新設	3673	R3.3.17	慎重工事
清須市	清洲城下町遺 跡	清須市清洲1113付近	R3.3.11	普通支線撤去	3674	R3.3.17	慎重工事
豊橋市	谷洞遺跡	豊橋市大崎町字谷洞75番1	R3.3.3	倉庫建築	3675	R3.3.17	慎重工事
小牧市	常普請遺跡	小牧市常普請二丁目46番	R3.3.9	専用住宅建設	3676	R3.3.17	慎重工事
稲沢市	稲葉前田遺跡	稲沢市稲葉四丁目73番3	R3.2.24	個人住宅	3677	R3.3.17	慎重工事
一宮市	苅安賀遺跡	一宮市大和町苅安賀字花井町裏 2856番3の一部	R3.3.6	個人住宅	3695	R3.3.18	慎重工事
一宮市	苅安賀遺跡	一宮市大和町苅安賀字上西之杖29 番1	R3.3.11	個人住宅	3696	R3.3.18	慎重工事
一宮市	河田方集落西 遺跡	一宮市萩原町河田方字南河洲6番 地の1	R3.3.9	電柱・支線新設工事	3697	R3.3.18	慎重工事
一宮市	田所遺跡	一宮市田所字郷前198地内	R3.3.4	電柱新設	3698	R3.3.18	慎重工事
稲沢市	奥田町遺跡	稲沢市奥田町寺切5608番1	R3.3.1	個人住宅	3712	R3.3.18	工事立会
稲沢市	重本・横地遺跡	稲沢市横地2丁目91-3	R3.3.1	個人住宅	3713	R3.3.18	慎重工事
稲沢市	穴新田遺跡	稲沢市西町3丁目～稲葉5丁目地内	R3.3.1	ガス管理設撤去	3714	R3.3.18	慎重工事
稲沢市	儀長・正楽寺遺 跡	稲沢市儀長2丁目～儀長3丁目地内	R3.3.1	ガス管理設	3715	R3.3.18	慎重工事
田原市	取手遺跡	田原市加治町取手72番9	R3.3.12	個人住宅	3716	R3.3.18	慎重工事
安城市	愛染古墳	安城市古井町塹桶10番地5	R2.11.18	個人住宅	3717	R3.3.18	慎重工事
みよし市	寺山遺跡	みよし市黒笹町桐山150番5、151 番2、161番5ほか	R3.3.5	宅地造成	3722	R3.3.18	発掘調査
豊川市	下長山遺跡	豊川市下長山町西道貝津62-1	R3.3.12	個人住宅	3723	R3.3.18	工事立会
阿久比町	棕岡唐松遺跡	知多郡阿久比町大字棕岡字唐松47 -1、47-3、48-1地内	R3.3.12	電力供給設備の新設 および撤去	3724	R3.3.18	工事立会
一宮市	馬見塚遺跡	一宮市馬見塚字西ノ山地内	R3.3.12	ガス管理設	3732	R3.3.22	工事立会
一宮市	門間遺跡	一宮市木曾川町門間字北出53番1、 53番2、53番3	R3.3.16	個人住宅	3733	R3.3.22	慎重工事
一宮市	重吉城跡	一宮市丹陽町重吉字西高代192番1	R3.3.12	個人住宅	3734	R3.3.22	慎重工事
一宮市	妙興寺境内地 遺跡	一宮市大和町妙興寺字北浦宮地 2837番1、2842番1、2839番2	R3.3.15	個人住宅	3735	R3.3.22	慎重工事
一宮市	内割田城跡	一宮市木曾川町内割田字八荷丸34 番、554番1、555番1の一部ほか	R3.3.17	集合住宅	3736	R3.3.22	慎重工事
愛西市	森西遺跡	愛西市西保町森浦109	R3.3.10	個人住宅	3737	R3.3.22	慎重工事
豊田市	挙母城跡(七州 城)・常磐町遺 跡	豊田市常磐町1丁目7番	R3.1.29	個人住宅	3760	R3.3.22	工事立会
清須市	清洲城下町遺 跡	清須市花水木1丁目6番17	R3.3.12	個人住宅	3761	R3.3.22	工事立会
清須市	清洲城下町遺 跡	清須市寺野花園12番1	R3.3.16	個人住宅	3762	R3.3.22	工事立会
清須市	清洲城下町遺 跡	清須市清洲京町2341番4、2341番 46	R3.3.16	個人住宅	3763	R3.3.22	工事立会
岡崎市	東本郷城跡	岡崎市東本郷町字高畑55番9、55 番10、56番1、57番1	R3.3.15	個人住宅	3764	R3.3.22	工事立会
稲沢市	北島町遺跡	稲沢市北島三丁目140番	R3.3.3	個人住宅	3765	R3.3.22	工事立会
稲沢市	重本・横地遺跡	稲沢市横地四丁目27番1	R3.3.9	個人住宅	3766	R3.3.22	工事立会
稲沢市	大塚東屋敷遺 跡	稲沢市大塚北四丁目37番4	R3.3.10	個人住宅	3767	R3.3.22	工事立会

市町村	名称	所在地	届出日	工事の 目的	県文書番号		指示事項
					2文芸	通知日付	
稲沢市	塔の越遺跡	稲沢市治郎丸細道町40番	R3.3.10	個人住宅	3768	R3.3.22	工事立会
岩倉市	吸田遺跡	岩倉市大山寺吸田4番、5番の一部	R3.3.10	集合住宅	3769	R3.3.22	工事立会
春日井市	大留荒子遺跡	春日井市大留町1丁目8番21	R3.3.14	個人住宅	3770	R3.3.22	工事立会
津島市	越津古墳	津島市越津町字西ノ郷35	R3.3.11	個人住宅	3771	R3.3.22	慎重工事
大府市	横根城跡、寺田遺跡	大府市横根町寺田89番26、89番27	R3.3.16	個人住宅	3807	R3.3.26	慎重工事
岡崎市	ハサマ遺跡	岡崎市大平町回り戸24番4	R3.3.22	個人住宅	3816	R3.3.26	工事立会
稲沢市	鷲尾遺跡	稲沢市平和町鷲尾459番1	R3.1.4	個人住宅	3832	R3.3.29	慎重工事
稲沢市	法立六丁遺跡	稲沢市平和町法立六丁82番の一部、4番1の一部、86番の一部	R3.3.1	店舗	3833	R3.3.29	慎重工事
稲沢市	犬城遺跡	稲沢市井堀下郷町132番	R3.3.18	個人住宅	3834	R3.3.29	慎重工事
稲沢市	稲葉北山遺跡	稲沢市稲葉1丁目地内	R3.3.18	ガス管理設・撤去	3835	R3.3.29	慎重工事
稲沢市	尾張国府跡	稲沢市国府宮神田町5番地	R3.3.19	個人住宅	3836	R3.3.29	慎重工事
稲沢市	奥田町遺跡	稲沢市奥田寺切町15地内	R3.3.22	電柱新設	3837	R3.3.29	慎重工事
稲沢市	稲葉北山遺跡	稲沢市稲沢西土地区画整理地内14街区10-1	R3.3.22	個人住宅	3838	R3.3.29	慎重工事
北名古屋市	道見屋敷	北名古屋市六ツ師中屋敷地内	R3.3.18	補助柱新設	3839	R3.3.29	慎重工事
西尾市	熊子第1・2号遺跡	西尾市上矢田町熊子59-1	R3.3.19	建物解体	3840	R3.3.29	工事立会
西尾市	室城跡	西尾市室町上屋敷89番地	R3.3.19	樹木伐採	3841	R3.3.29	工事立会
清須市	朝日遺跡	清須市西田中松本地内	R3.3.23	ガス管理設・撤去	3865	R3.3.29	慎重工事
豊川市	白鳥遺跡	豊川市久保町上見堂38番2、38番7	R3.3.23	個人住宅	3866	R3.3.29	工事立会
知多市	八幡森遺跡	知多市八幡荒古後80、81番の一部	R3.3.21	分譲住宅	3867	R3.3.29	工事立会
岡崎市	滝山寺遺跡	岡崎市滝町字山籠118	R3.3.24	看板設置	3868	R3.3.29	工事立会
岡崎市	丸山廃寺跡	岡崎市丸山町字上地畑48番の一部	R2.12.4	個人住宅	3869	R3.3.29	工事立会
清須市	清洲城下町遺跡・廻間遺跡	清須市廻間1丁目地内	R3.3.23	ガス管理設・撤去	3870	R3.3.29	慎重工事
清須市	土田遺跡	清須市土田3丁目6番6地先	R3.3.18	ガス管新設	3871	R3.3.29	慎重工事
愛西市	権右遺跡	愛西市東保町権右37番1、38番	R3.3.19	個人住宅	3872	R3.3.29	慎重工事
江南市	黒土遺跡	江南市和田町二夕子13番	R3.3.25	個人住宅	3873	R3.3.29	慎重工事
清須市	清洲城下町遺跡	清須市新清洲三丁目4番15	R3.3.24	個人住宅	3874	R3.3.29	慎重工事
清須市	朝日遺跡	清須市春日舟付127番	R3.3.17	浄化槽設置	3875	R3.3.29	工事立会
清須市	清洲城下町遺跡	清須市清洲小塚1017-1番地先	R3.3.23	ガス管撤去	3876	R3.3.29	慎重工事

②94条による通知

市町村	名称	所在地	届出者	届出日	工事の 目的	県文書番号		指示事項
						2文芸	通知日付	
一宮市	門間島海遺跡	一宮市木曾川町門間字島海戸地内	西日本電信電話株式会社	R2.3.24	電話柱改修工事	45	R2.4.6	慎重工事
名古屋市	名古屋城三の丸遺跡	名古屋市中区三の丸二丁目地内	名古屋市中土木事務所	R2.3.30	道路照明設置工事	46	R2.4.6	工事立会
名古屋市	八田B遺跡	名古屋市中川区八田町地内	西日本電信電話株式会社	R2.3.30	支線新設・撤去	47	R2.4.6	工事立会
名古屋市	八田A遺跡	名古屋市中川区柳森町地内	西日本電信電話株式会社	R2.3.27	電話柱新設・撤去	48	R2.4.6	慎重工事
名古屋市	伏屋遺跡	名古屋市中川区伏屋二丁目1602番地先	名古屋市上下水道局	R2.3.30	上下水道取付管新設工事	49	R2.4.6	工事立会
瀬戸市	朝日下窯跡、経塚山東窯跡、経塚山西窯跡	瀬戸市東郷町地内	尾張建設事務所	R2.4.6	工事に用仮設道路建設	183	R2.4.17	慎重工事
清須市	朝日遺跡	清須市西田中及び朝日地内	尾張建設事務所	R2.4.9	管きよ布設工事	259	R2.5.12	工事立会
名古屋市	千音寺遺跡	名古屋市中川区富田町大字千音寺地内	名古屋市上下水道局	R2.4.13	配水管・仕切弁・消火栓新設工事	260	R2.5.12	工事立会
名古屋市	星崎城跡	名古屋市中南区本星崎町本城765	名古屋市教育委員会	R2.4.20	運動場整備工事	261	R2.5.12	工事立会
名古屋市	森後町遺跡	名古屋市熱田区森後町地内	名古屋市上下水道局	R2.4.20	配水管撤去・仮設配水管設置工事	262	R2.5.12	工事立会
名古屋市	守山瓢箪山古墳	名古屋市守山区西島町6-27	名古屋市教育委員会	R2.4.20	運動場整備工事	263	R2.5.12	工事立会

市町村	名称	所在地	届出者	届出日	工事の 目的	県文書番号		指示事項
						2文芸	通知日付	
名古屋市	高田5号墳	名古屋市瑞穂区高田町3丁目28番地	名古屋市長	R2.4.27	埋設給排水管改修工事	264	R2.5.12	工事立会
稲沢市	尾張国府跡	稲沢市国府宮1丁目9-16地先	西日本電信電話株式会社	R2.4.7	電話柱撤去工事	265	R2.5.12	慎重工事
一宮市	妙興寺境内地遺跡	一宮市大和町妙興寺境内地内	西日本電信電話株式会社	R2.4.20	電話柱・支線新設	266	R2.5.12	慎重工事
名古屋市	戸田遺跡	名古屋市中川区戸田2丁目2114	名古屋市教育委員会	R2.4.20	運動場整備工事	267	R2.5.12	慎重工事
稲沢市	一色城跡	稲沢市西島町深曾96番地1始め	一宮建設事務所	R2.4.14	道路整備工事	268	R2.5.29	発掘調査
岡崎市	阿知和地区石切丁場跡	岡崎市東阿知和町、西阿知和町、真福寺町地内	岡崎市長	R2.4.20	工業団地宅地造成工事	269	R2.5.12	発掘調査
安城市	中狭間遺跡	安城市桜井町中狭間35-1	安城市長	R2.4.24	児童クラブ新設工事	270	R2.5.12	発掘調査
豊川市	白鳥遺跡	豊川市久保町社地15番地	豊川市長	R2.5.11	水道管新設工事	438	R2.5.20	工事立会
豊田市	有間惣作遺跡	豊田市有間町惣作33-2	豊田市長	R2.5.1	格納庫解体撤去	439	R2.5.20	工事立会
豊田市	池島町坂口遺跡	豊田市池島町島落50	豊田市長	R2.5.1	火の見櫓解体撤去	440	R2.5.20	工事立会
豊田市	宇内戸遺跡	豊田市有間町入ノ洞25	豊田市長	R2.5.1	火の見櫓解体撤去	441	R2.5.20	工事立会
豊田市	有間惣作遺跡	豊田市有間町惣作39-5	豊田市長	R2.5.1	火の見櫓解体撤去	442	R2.5.20	工事立会
瀬戸市	上品野蟹川遺跡・上品野D窯跡	瀬戸市上品野町地内	瀬戸市長	R2.5.7	水道管埋設・撤去工事	443	R2.5.20	工事立会
西尾市	西尾城	西尾市錦城町231番地1	西尾市長	R2.4.30	照明設備工事	444	R2.5.20	工事立会
名古屋市	東谷山5号墳	名古屋市守山区大字上志段味字東谷2109番276地先	名古屋市上下水道局	R2.5.13	配水管・給水取付管布設工事	445	R2.5.20	工事立会
名古屋市	正木町遺跡	名古屋市中区正木一丁目1601番1、1601番6、1602番地先	名古屋市上下水道局	R2.5.13	水道取付管、および下水道取付管布設・撤去工事	446	R2.5.20	工事立会
名古屋市	千音寺遺跡	名古屋市中川区新家一丁目1009番1地先	名古屋市上下水道局	R2.5.8	上下水道取付管新設工事	447	R2.5.20	工事立会
清須市	清洲城下町遺跡	清須市清洲1697番地先、および清須市清洲2340番の1地先	名古屋市上下水道局	R2.5.8	配水管撤去工事	448	R2.5.20	工事立会
稲沢市	勝幡城跡	稲沢市平和町城之内53番4、稲沢市平和町嫁振東142番	稲沢市長	R2.4.7	案内看板設置	449	R2.5.20	慎重工事
田原市	岡遺跡	田原市浦町深堀14番地3	田原市長	R2.5.8	マンホール設置・管布設・公共ます設置・配水管布設延長工事	450	R2.5.20	慎重工事
豊橋市	西神遺跡	豊橋市梅藪町地内	東三河農林水産事務所	R2.5.13	新機場建設・旧機場撤去	451	R2.5.20	慎重工事
刈谷市	刈谷城跡	刈谷市城町1丁目24番地	刈谷市長	R2.5.15	掘削工・構造物撤去工	473	R2.5.20	工事立会
西尾市	荒川城（八ツ面古城）	西尾市ハツ面町市場35-1、36-1	西尾市長	R2.5.15	児童クラブ室建設	474	R2.5.20	工事立会
豊川市	為当条里遺跡	豊川市為当町仲上126番地	名四国道事務所	R2.5.15	一般国道23号蒲郡バイパス建設	526	R2.5.22	慎重工事
清須市	清洲城下町遺跡	清須市清洲京町2327番地1ほか	清須市長	R2.5.18	既設水道管撤去工事	528	R2.5.22	工事立会
設楽町	胡桃窪遺跡、上ヲロウ・下ヲロウ遺跡、下延坂遺跡、添沢遺跡、マサノ沢遺跡	北設楽郡設楽町川向字丸山地内、字下ヲロウ地内、字下延坂地内、田口字添沢地内、小松字マサノサワ地内	設楽ダム工事事務所	R2.5.19	ダム	579	R2.5.26	発掘調査・確認調査
名古屋市	宮西遺跡	名古屋市南区本星崎町字宮浦594地先	西日本電信電話株式会社	R2.5.25	電話柱建替	610	R2.5.26	慎重工事
名古屋市	高畑C遺跡	名古屋市中川区高畑四丁目付近	名古屋市上下水道局	R2.5.25	上水道配水管布設替工事	611	R2.5.26	工事立会
安城市	姫下遺跡、亀塚遺跡	安城市姫小川町、東町、桜井町	知立建設事務所	R2.5.21	パイプライン移設工事	612	R2.5.26	発掘調査・確認調査

市町村	名称	所在地	届出者	届出日	工事の目的	県文書番号		指示事項
						2文芸	通知日付	
名古屋市	高蔵遺跡	名古屋市熱田区高蔵町6-9地先	名古屋市上下水道局	R2.5.26	上下水道取付管新設工事	634	R2.5.27	工事立会
豊田市	挙母城跡（七州城）	豊田市小坂本町5丁目80・96・97・98-1・99-1・100-1・104-1番地、8丁目1・60-1番地	豊田市長	R2.5.26	高等学校の校舎解体・造成工事	647	R2.5.28	工事立会
田原市	赤西古窯	田原市赤羽根町地内	田原市長	R2.5.22	公共上下水道築造工事	648	R2.5.28	工事立会
名古屋市	桜本町遺跡	名古屋市南区桜本町地内	西日本電信電話株式会社	R2.5.28	電話柱新設・撤去・支線撤去	666	R2.6.8	慎重工事
刈谷市	刈谷城跡	刈谷市城町1丁目25-1	刈谷市長	R2.5.26	レンガ壁改修	679	R2.6.8	工事立会
大口町	郷中遺跡	丹羽郡大口町上小口地内	一宮建設事務所	R2.6.4	交差点改良工事	752	R2.6.9	工事立会
刈谷市	上池貝塚	刈谷市今川町上池125-1地先	刈谷市長	R2.6.2	道路工事	753	R2.6.9	工事立会
名古屋市	堅三蔵通遺跡	名古屋市中区栄一丁目付近	名古屋市上下水道局	R2.6.2	下水道工事	754	R2.6.9	工事立会
名古屋市	植田八幡社古墳	名古屋市天白区植田西三丁目地内	名古屋市上下水道局	R2.6.2	配水管布設替工事	755	R2.6.9	工事立会
岡崎市	石田東遺跡	岡崎市細川町字下大針および石田地内	岡崎市水道事業及び下水道事業管理者	R2.6.4	下水道工事	756	R2.6.9	工事立会
北名古屋市	高田寺遺跡	北名古屋市高田寺屋敷402番2地先～同455番2地先	北名古屋市長	R2.6.3	道路工事	757	R2.6.9	慎重工事
岩倉市	下新田遺跡	岩倉市鈴井町下新田	岩倉市長	R2.6.3	配水基幹管路布設工事	758	R2.6.9	慎重工事
豊橋市	潮満遺跡	豊橋市小池町字西海戸55-1他	豊橋市長	R2.5.27	公園施設撤去	759	R2.6.9	慎重工事
名古屋市	白山遺跡	名古屋市緑区鳴海町字白山地内	名古屋市上下水道局	R2.6.5	配水管布設替工事	780	R2.6.9	工事立会
瀬戸市	上半田川遺跡	瀬戸市上半田川町846-1、873、1322-2、1339-1、1339-2	愛知県尾張農林水産事務所	R2.6.5	治山対策工事	781	R2.6.9	工事立会
江南市	南山町遺跡	江南市南山町東161番地始め	一宮建設事務所	R2.6.5	道路	782	R2.6.9	発掘調査
稲沢市	新宮前遺跡、勝幡城跡	稲沢市平和町地内	尾張農林水産事務所	R2.6.4	農業用排水路	802	R2.6.10	工事立会
名古屋市	白山遺跡	名古屋市緑区鳴海町字白山地内	名古屋市緑土木事務所	R2.6.9	道路	820	R2.6.11	工事立会
名古屋市	万町遺跡	名古屋市中川区万町2203-3番地先	名古屋市上下水道局	R2.6.10	上水道取付管工事	821	R2.6.11	慎重工事
安城市	本證寺境内	安城市野寺町野寺85番2	安城市長	R2.6.6	道路	831	R2.6.15	工事立会
西尾市	高畑遺跡	西尾市高島町6丁目1番地	西尾市長	R2.6.5	小学校プール解体工事	832	R2.6.15	工事立会
豊川市	長草遺跡	豊川市長草町地内	豊川市長	R2.6.10	汚水管理設	833	R2.6.15	慎重工事
名古屋市	正木町遺跡	名古屋市中区正木一丁目17番33号	名古屋市教育委員会	R2.6.10	仮設校舎新設	851	R2.6.15	発掘調査
名古屋市	高蔵遺跡	名古屋市熱田区五本松町付近	名古屋市上下水道局	R2.6.12	下水道管入替	866	R2.6.15	工事立会
名古屋市	森後町遺跡	名古屋市熱田区森後町地内	名古屋市上下水道局	R2.6.12	下水道管入替	867	R2.6.15	工事立会
名古屋市	高田5号墳	名古屋市瑞穂区高田町3丁目28番地	名古屋市上下水道局	R2.6.12	下水取付管工事	868	R2.6.15	工事立会
清須市	清洲城下町遺跡	清須市清洲池新田1278番地5他	清須市長	R2.6.8	仮設駐輪場設置	882	R2.6.16	慎重工事
名古屋市	呼続遺跡	名古屋市南区呼続四丁目17番10号	名古屋市長	R2.6.12	埋設給排水管改修工事	883	R2.6.16	工事立会ほか
犬山市	楽田城跡	犬山市字城山97番地	犬山市長	R2.6.15	小学校体育館解体	898	R2.6.17	工事立会
設楽町	下延坂遺跡	北設楽郡設楽町川向字下延坂地内	設楽ダム工事事務所	R2.6.18	道路地質調査の仮設モノレール設置	918	R2.6.22	慎重工事
江南市	宮山遺跡	江南市般若町東山428番1、428番2、428番3	江南市長	R2.6.17	道路	957	R2.6.25	慎重工事
江南市	南山町遺跡	江南市南山町西地内始め	一宮建設事務所	R2.6.18	道路	958	R2.6.22	工事立会
安城市	河原遺跡	安城市北山崎町地内ほか	安城市長	R2.6.16	下水道管布設工事	959	R2.6.25	工事立会
名古屋市	古渡城跡	名古屋市中区橋2-10-1地先	西日本電信電話株式会社	R2.6.22	ハンドホール新設・地下引込線新設工事	967	R2.6.25	工事立会

市町村	名称	所在地	届出者	届出日	工事の目的	県文書番号		指示事項
						2文芸	通知日付	
名古屋市	名古屋城三の丸遺跡	名古屋市中区三の丸三丁目1-1地先	西日本電信電話株式会社	R2.6.22	地下引込線新設工事	968	R2.6.25	工事立会
名古屋市	名古屋城三の丸遺跡	名古屋市中区三の丸三丁目1-1地先	西日本電信電話株式会社	R2.6.22	ハンドホール新設・地下引込線新設工事	969	R2.6.25	工事立会
清須市	清洲城下町遺跡	清須市清洲1013番地	清須市長	R2.6.22	仮設児童館園舎	970	R2.6.25	発掘調査
清須市	朝日遺跡	清須市西田中松本24-2、25-2、29、30、31	清須市長	R2.6.22	公園造成	971	R2.6.25	工事立会
西尾市	荒川城	西尾市八ツ面町市場47-3、52-1の各一部	西尾市長	R2.6.20	防災倉庫建築	980	R2.6.26	工事立会
岡崎市	青山屋敷跡	岡崎市榎山町字中原4-2	岡崎市水道事業及び下水道事業管理者	R2.6.24	配水管布設・撤去	981	R2.6.26	慎重工事
岡崎市	原遺跡	岡崎市榎山町字原新田136	岡崎市水道事業及び下水道事業管理者	R2.6.24	配水管布設・撤去	982	R2.6.26	慎重工事
豊田市	東小笹遺跡	豊田市越戸町東小笹	名四国道事務所	R2.6.24	道路	1009	R2.6.29	工事立会
豊田市	高橋遺跡	豊田市京ヶ峰1丁目地内	愛知県知事	R2.6.24	集合住宅取壊し工事	1010	R2.6.29	工事立会
名古屋市	白鳥古墳	名古屋市熱田区白鳥一丁目3番46号	名古屋市教育委員会	R2.6.24	仮設校舎建設	1011	R2.6.29	工事立会
半田市	寛良寺古墳	半田市柘町一丁目211番地	半田市長	R2.6.24	公園整備	1012	R2.6.29	工事立会
小牧市	平野遺跡	小牧市大字林地内	小牧市代表者	R2.6.25	道路	1013	R2.6.29	慎重工事
一宮市	時之島集落南遺跡	一宮市時之島字愛宕前地内ほか	一宮市水道事業等管理者	R2.6.26	配水管布設工事	1032	R2.6.30	慎重工事
一宮市	西大海道集落北遺跡	一宮市西大海道字本郷地内ほか	一宮市水道事業等管理者	R2.6.27	配水管布設工事	1033	R2.6.30	慎重工事
名古屋市	新屋敷鳥栖城跡・鳥栖八剣社古墳	名古屋市南区鳥栖二丁目付近	名古屋市上下水道局	R2.6.25	上水道配水管布設替工事	1034	R2.6.30	工事立会
名古屋市	玉ノ井遺跡	名古屋市熱田区玉の井町512番、513番、514番2地先	名古屋市上下水道局	R2.6.25	上水道取付管工事	1035	R2.6.30	工事立会
豊橋市	二連木城址	豊橋市仁連木町	豊橋市上下水道局	R2.6.25	配水管移設工事	1036	R2.6.30	工事立会
豊橋市	仁連木遺跡	豊橋市仁連木町	豊橋市上下水道局	R2.6.25	配水管移設工事	1037	R2.6.30	工事立会
豊橋市	橋良遺跡	豊橋市柱二・三・四・六・七番町	豊橋市上下水道局	R2.6.30	配水管布設替及び消火栓据付工事	1080	R2.7.3	慎重工事
豊橋市	曲松遺跡および黒下遺跡	豊橋市大岩町	東三河建設事務所	R2.6.30	一般県道小松原二川停車場線歩道整備工事	1081	R2.7.3	確認調査
名古屋市	玉ノ井遺跡	名古屋市熱田区玉の井9-33、34	名古屋市上下水道局	R2.7.2	上下水道取付管新設撤去工事	1082	R2.7.3	工事立会
名古屋市	弥生町遺跡	名古屋市南区弥生町付近	名古屋市上下水道局	R2.7.2	上水道配水管布設替工事	1083	R2.7.3	工事立会
名古屋市	小本B遺跡	名古屋市中川区篠原橋通3丁目9番1、10番1、10番2地先	名古屋市上下水道局	R2.7.2	上下水道取付管新設工事	1084	R2.7.3	工事立会
名古屋市	鳥森B遺跡	名古屋市中村区鳥森町8丁目地内	名古屋市上下水道局	R2.7.2	上水道配水管布設替工事	1085	R2.7.3	慎重工事
岡崎市	石田東遺跡	岡崎市細川町字下大針および石田地内	岡崎市水道事業及び下水道事業管理者	R2.7.2	配水管布設工事	1096	R2.7.6	工事立会
岡崎市	岡崎城総堀跡	岡崎市国道1号康生通2交差点	名古屋国道事務所	R2.6.2	総合柱設置	1097	R2.7.6	工事立会
一宮市	門間島海遺跡	一宮市木曾川町門間字島海戸地内ほか	一宮市水道事業等管理者	R2.7.7	水道管理設	1152	R2.7.13	慎重工事
清須市	清洲城下町遺跡	清須市清洲地内	名古屋市上下水道局	R2.7.6	配水管設置	1153	R2.7.13	慎重工事
名古屋市	貴生町遺跡	名古屋市西区貴生町	名古屋市西土木事務所	R2.7.8	道路	1154	R2.7.13	工事立会
豊橋市	薬師寺遺跡	豊橋市牛川薬師町	豊橋市上下水道局	R2.7.7	配水管布設替及び消火栓据付工事	1185	R2.7.13	慎重工事
豊橋市	大塚遺跡	豊橋市下地町	豊橋市水上下水道局	R2.7.7	下地導水管布設工事	1186	R2.7.13	慎重工事
豊橋市	吉田城址	豊橋市八町通5丁目5番地	豊橋市長	R2.7.7	既設プール解体工事	1187	R2.7.13	慎重工事
豊橋市	吉田城址	豊橋市八町通5丁目5番地	豊橋市長	R2.7.7	仮設校舎建設	1188	R2.7.13	慎重工事

市町村	名称	所在地	届出者	届出日	工事の目的	県文書番号		指示事項
						2文芸	通知日付	
豊橋市	仁連木遺跡・二連木城址	豊橋市仁連木町	豊橋市水上下水道局	R2.7.7	管渠布設工事	1189	R2.7.13	慎重工事
大口町	白木遺跡	丹羽郡大口町1丁目地内	一宮建設事務所	R2.7.9	道路	1190	R2.7.13	発掘調査
名古屋市	綿神社遺跡	名古屋市北区元志賀町2丁目地内	名古屋市上下水道局	R2.7.10	配水管入替	1220	R2.7.14	工事立会
名古屋市	西大高廃寺・猫塚遺跡・西大高遺跡	名古屋市緑区大高台3丁目2601番地	名古屋市長	R2.7.10	埋設給排水管改修工事	1221	R2.7.14	工事立会
名古屋市	熱田-D遺跡	名古屋市熱田区須賀町206番1の一部、206番2の一部、207番	名古屋市上下水道局	R2.7.10	上下水道取付管新設工事	1222	R2.7.14	慎重工事
一宮市	瀬部上ノ郷集落南遺跡	一宮市瀬部字当木地内	一宮市水道事業等管理者	R2.7.10	給水管等取付工事	1223	R2.7.14	慎重工事
設楽町	西地・東地遺跡	北設楽郡設楽町大名倉字滝ノ下地内	西日本電信電話株式会社	R2.7.13	電話柱撤去・支線取替・撤去	1242	R2.7.16	慎重工事
設楽町	西地・東地遺跡	北設楽郡設楽町大名倉字西地地内	設楽ダム工事事務所	R2.7.10	道路	1251	R2.7.20	工事立会
豊田市	カマ井遺跡	豊田市武節町カマ井120番地	豊田市長	R2.7.15	道路	1265	R2.7.21	慎重工事
豊橋市	見丁塚遺跡、高良社遺跡	豊橋市往完町、東脇四丁目	豊橋市上下水道局長	R2.7.16	配水管布設替及び消火栓据付工事	1284	R2.7.22	工事立会
一宮市	森本薬師遺跡	一宮市森本5丁目地内	西日本電信電話株式会社	R2.7.21	電話柱建替工事	1305	R2.7.28	慎重工事
一宮市	南高井集落北遺跡	一宮市大和町南高井字宮腰地内	一宮水道事業等管理者	R2.7.21	給水管等取付工事、仮配管工	1306	R2.7.28	工事立会
岡崎市	岡崎城総堀跡	岡崎市材木町2丁目96番地	岡崎市長	R2.7.22	石像移設工事	1307	R2.7.28	工事立会
小牧市	鳥坂遺跡	小牧市大字野口地内	小牧市代表者	R2.7.28	道路	1344	R2.7.30	慎重工事
小牧市	小牧池田遺跡	小牧市堀の内三丁目73番地、111番地	小牧市代表者	R2.7.22	駐車場	1345	R2.7.30	工事立会ほか
西尾市	寺部城跡	西尾市寺部町堂前93	西尾市長	R2.7.28	階段手摺補修	1354	R2.7.31	工事立会
清須市	清洲城下町遺跡	清須市朝日愛宕地内	名古屋市上下水道局	R2.7.28	配水管布設	1359	R2.8.3	慎重工事
一宮市	南小淵集落東遺跡	一宮市南小淵字吹揚地内ほか	一宮市水道事業等管理者	R2.8.2	配水管等取付	1373	R2.8.3	慎重工事
豊田市	真弓山城跡	豊田市足助町須沢39-2	豊田市長	R2.7.30	災害復旧	1401	R2.8.5	工事立会
東海市	水深遺跡	東海市荒尾町水深地内	愛知県知事	R2.8.3	集合住宅	1419	R2.8.7	慎重工事
一宮市	門間島海遺跡、福塚前遺跡、薬師堂跡	一宮市木曾川町門間地内ほか、萩原町花井方地内	一宮市水道事業等管理者	R2.8.6	下水道管理設	1435	R2.8.11	工事立会
岩倉市	寺山遺跡、小森遺跡	岩倉市川井町寺山111番から天神東108番まで、大山寺町高畑42から生田69まで	企業庁長	R2.8.5	水道管布設	1436	R2.8.11	工事立会
豊橋市	橋良遺跡	豊橋市柱二番町	豊橋市上下水道局長	R2.8.5	配水管布設替工事	1448	R2.8.12	工事立会
名古屋市	中丸町遺跡、志賀城跡	名古屋市北区中丸町2丁目66	独立行政法人都市再生機構	R2.8.12	水道管引込み部分改修	1475	R2.8.14	慎重工事
名古屋市	名古屋城三の丸遺跡	名古屋市中区三の丸二丁目地内	名古屋市中土木事務所	R2.8.12	ガードパイプ設置	1476	R2.8.14	慎重工事
名古屋市	平手町遺跡	名古屋市中区香呑町1丁目	名古屋市上下水道局	R2.8.12	水道管理設	1477	R2.8.14	慎重工事
名古屋市	名古屋城三の丸遺跡	名古屋市中区三の丸二丁目地内	名古屋市中土木事務所	R2.8.12	道路照明設置工事	1478	R2.8.14	慎重工事
名古屋市	大森遺跡	名古屋市守山区向台三丁目712番地先	名古屋市上下水道局	R2.8.11	下水道取付管新設工事	1479	R2.8.14	慎重工事
名古屋市	小本A遺跡	名古屋市中川区小本本町2丁目26番地先	名古屋市上下水道局	R2.8.11	上水道取付管工事	1480	R2.8.14	慎重工事
名古屋市	名古屋城三の丸遺跡	名古屋市中区三の丸3丁目地内	名古屋市上下水道局	R2.8.11	雨水枳取付管改修工事	1481	R2.8.14	工事立会
名古屋市	湿ヶ遺跡	名古屋市守山区中志段味湿ヶ	名古屋市上下水道局	R2.8.12	下水道管理設	1482	R2.8.14	工事立会
安城市	今村城跡	安城市今本町一丁目	安城市長	R2.8.13	交差点改良工事	1518	R2.8.18	工事立会
豊橋市	草間城址、城山遺跡	豊橋市城山町78-2の一部	豊橋市長	R2.8.11	既設建物解体工事	1519	R2.8.18	工事立会
岡崎市	岡崎城跡	岡崎市板屋町及び康生町地内	岡崎市水道事業及び下水道事業管理者	R2.8.17	配水管布設替工事	1534	R2.8.19	工事立会
東栄町	引田遺跡	北設楽郡東栄町大字月地内	新城設楽建設事務所	R2.8.7	橋台工	1552	R2.8.24	慎重工事
名古屋市	見晴台遺跡	名古屋市南区見晴町地内	名古屋市長	R2.8.18	水道管入替	1553	R2.8.24	慎重工事
名古屋市	平手町遺跡	名古屋市中区香呑町1丁目	名古屋市上下水道局	R2.8.17	下水道管入替・マンホール撤去・新設	1554	R2.8.24	工事立会

市町村	名称	所在地	届出者	届出日	工事の目的	県文書番号		指示事項
						2文芸	通知日付	
豊田市	平井大塚古墳・大塚遺跡	豊田市平井町ほか地内(平井町・百々町)	豊田市事業管理者	R2.8.18	下水道管理設	1565	R2.8.24	工事立会
豊田市	平井大塚古墳・堂外戸遺跡・大塚遺跡・沖田遺跡	豊田市平井町ほか地内(平井町・市木町)	豊田市事業管理者	R2.8.18	下水道管理設	1566	R2.8.24	工事立会
豊田市	平井大塚古墳・堂外戸遺跡	豊田市平井町ほか地内(平井町・市木町)	豊田市事業管理者	R2.8.18	下水道管理設	1567	R2.8.24	工事立会
豊田市	百々古墳・百々池下古墳・百々貯木場	豊田市百々町地内	豊田市事業管理者	R2.8.18	下水道管理設	1568	R2.8.24	工事立会
名古屋市	名古屋城三の丸遺跡	名古屋市中区三の丸三丁目から三の丸四丁目まで	名古屋市中土木事務所	R2.8.20	舗装道補修、樹改修	1569	R2.8.24	工事立会
岡崎市	岡崎城跡	岡崎市板屋町6番地先～岡崎市康生町345-1番地先	岡崎市水道事業及び下水道事業管理者	R2.8.20	下水道管理設・撤去	1577	R2.8.25	工事立会
名古屋市	湿ヶ遺跡	名古屋市守山区大字中志段味字可良素地内	名古屋市上下水道局	R2.8.20	水道管支障移設工事	1578	R2.8.25	その他(無届着工)
田原市	赤西古窯群	田原市赤羽根町地内	田原市長	R2.8.20	道路	1585	R2.8.26	工事立会
東海市	欠下遺跡、一番畑遺跡、トドメキ遺跡	東海市名和町一番畑始め7地内	東海市長	R2.8.26	下水道	1612	R2.8.28	工事立会
名古屋市	猪子石2号墳	名古屋市千種区新西1丁目3-5	愛知県公安委員会	R2.8.26	大型道路標識更新工事	1615	R2.8.31	慎重工事
北名古屋市	弥勒寺廃寺	北名古屋市弥勒寺地内	北名古屋市長	R2.8.29	下水道	1647	R2.9.1	工事立会
北名古屋市	弥勒寺廃寺	北名古屋市弥勒寺地内	北名古屋市長	R2.8.29	下水道	1648	R2.9.1	工事立会
北名古屋市	弥勒寺廃寺	北名古屋市弥勒寺地内外	北名古屋市長	R2.8.29	下水道	1649	R2.9.1	工事立会
北名古屋市	弥勒寺御申塚遺跡	北名古屋市弥勒寺地内	北名古屋市長	R2.8.29	下水道	1650	R2.9.1	工事立会
北名古屋市	郷前遺跡	北名古屋市高田寺地内外	北名古屋市長	R2.8.29	下水道	1651	R2.9.1	工事立会
清須市	清洲城下町遺跡	清須市廻間一丁目付近	名古屋市上下水道局	R2.8.21	水道管支障移設工事	1652	R2.9.1	慎重工事
豊田市	花本遺跡・東小笹遺跡・船塚遺跡	豊田市花本町ほか地内	豊田市事業管理者	R2.8.24	下水道管理設	1667	R2.9.2	慎重工事
豊田市	中村遺跡	豊田市武節町針原6-1	豊田市長	R2.8.24	建物増築工事	1668	R2.9.2	工事立会
名古屋市	熱田-C遺跡	名古屋市熱田区白鳥二丁目地内	名古屋市上下水道局	R2.8.31	水道管新設・撤去	1669	R2.9.2	工事立会
名古屋市	清水寺遺跡、白山遺跡、光正寺貝塚	名古屋市緑区鳴海町字光正寺地内	名古屋市上下水道局	R2.8.31	配水管布設替え工事	1670	R2.9.2	工事立会
名古屋市	高蔵遺跡	名古屋市熱田区高蔵町516番地先	名古屋市上下水道局	R2.8.31	下水道取付管新設工事	1671	R2.9.2	工事立会
名古屋市	稲生遺跡	名古屋市西区稲生町2丁目付近	名古屋市上下水道局	R2.8.31	水道管入替工事	1672	R2.9.2	工事立会
名古屋市	芦辺町遺跡	名古屋市北区芦辺町1丁目～芦辺町2丁目地内	名古屋市上下水道局	R2.9.1	水道管入替及び更生工事	1676	R2.9.3	慎重工事
名古屋市	海東遺跡	名古屋市守山区上志段味字海東	名古屋市上下水道局	R2.9.1	下水道管布設	1677	R2.9.3	慎重工事
名古屋市	正木町遺跡	名古屋市中区正木一丁目205番1地先	名古屋市上下水道局	R2.9.1	給水取付管布設・撤去工事	1678	R2.9.3	慎重工事
名古屋市	天白緑地3号窯	名古屋市天白区土原二丁目地内	名古屋市上下水道局	R2.9.1	配水管布設替え工事	1679	R2.9.3	工事立会
清須市	清洲城下町遺跡	清須市廻間一丁目地内	清須市長	R2.9.1	下水道汚水管整備	1680	R2.9.3	工事立会
豊田市	落合遺跡	豊田市慎本町落合11番地1	豊田市長	R2.9.1	災害用便槽	1705	R2.9.8	工事立会
豊田市	船戸遺跡	豊田市小渡町船戸13番1	豊田市長	R2.9.1	災害用便槽	1706	R2.9.8	工事立会
豊田市	ススベ遺跡	豊田市押山町ススベ123番3	豊田市長	R2.9.1	災害用便槽	1707	R2.9.8	工事立会
豊橋市	草間城址、城山遺跡	豊橋市城山町78、78-2	豊田市長	R2.8.28	既設構造物解体	1708	R2.9.8	工事立会
清須市	清洲城下町遺跡	清須市清洲小塚1014番地3ほか	清須市長	R2.9.2	ポンプ場建設	1709	R2.9.8	発掘調査
岡崎市	岡崎城跡	岡崎市康生通南2丁目地内	岡崎市水道事業及び下水道事業管理者	R2.8.17	配水管布設工事	1737	R2.9.8	慎重工事
設楽町	田口シウキ遺跡	北設楽郡設楽町清崎林ノ後5-2	愛知県教育委員会教育長	R2.9.3	寄宿舎改造工事	1751	R2.9.8	慎重工事
豊橋市	桜遺跡	豊橋市浜道町字新桜地内	豊橋市長	R2.9.2	大雨浸水対策工事	1752	R2.9.8	慎重工事
豊橋市	薬師寺遺跡	豊橋市牛川薬師町50-1、50-5地先	豊橋市長	R2.8.28	道路側溝入替工事	1753	R2.9.8	慎重工事

市町村	名称	所在地	届出者	届出日	工事の目的	県文書番号		指示事項
						2文芸	通知日付	
名古屋市	高蔵遺跡	名古屋市熱田区高蔵町 3-1 地先	名古屋市上下水道局	R2.9.7	上下水道取付管新設	1766	R2.9.8	工事立会
豊川市	宝陵高校遺跡	豊川市大木町鎌水 445	愛知県教育委員会教育長	R2.9.4	校舎改造工事	1767	R2.9.8	慎重工事
清須市	清洲城下町遺跡	清須市清洲 1064 番地	清須市長	R2.9.8	駐車場 U 型水路	1785	R2.9.11	工事立会
清須市	清洲城下町遺跡	清須市一場地内	名古屋市上下水道局	R2.9.8	配水管布設替え工事	1786	R2.9.11	慎重工事
尾張旭市	印場大塚古墳	尾張旭市大塚町一丁目 13 番地 4	尾張旭市長	R2.9.7	既設万代堀取替	1787	R2.9.11	工事立会
西尾市	荒川城（八ツ面古城）	西尾市八ツ面町地内	西尾市長	R2.9.4	下水道枝線築造	1801	R2.9.11	工事立会
西尾市	熊子山遺跡	西尾市八ツ面町地内	西尾市長	R2.9.4	下水道枝線築造	1803	R2.9.11	工事立会
西尾市	八ツ面山北部遺跡	西尾市八ツ面町地内	西尾市長	R2.9.4	下水道枝線築造	1804	R2.9.11	工事立会
西尾市	松崎八反田遺跡	西尾市八ツ面町地内	西尾市長	R2.9.4	下水道枝線築造	1805	R2.9.11	工事立会
西尾市	荒川城（八ツ面古城）	西尾市八ツ面町地内	西尾市長	R2.9.4	下水道枝線築造	1806	R2.9.11	工事立会
西尾市	八ツ面南麓 A・B 遺跡	西尾市八ツ面町地内	西尾市長	R2.9.4	下水道枝線築造	1807	R2.9.11	工事立会
西尾市	赤羽根古城跡	西尾市一色町赤羽上郷中 14	愛知県教育委員会教育長	R2.9.4	校舎改造工事	1808	R2.9.11	慎重工事
名古屋市	古鳴海遺跡	名古屋市緑区古鳴海一丁目地内	名古屋市上下水道局	R2.9.10	汚泥輸送管布設工事	1825	R2.9.14	慎重工事
名古屋市	志賀公園遺跡	名古屋市北区西志賀町 4 丁目	名古屋市上下水道局	R2.9.10	下水道築造工事	1826	R2.9.14	慎重工事
名古屋市	堅三蔵通遺跡	名古屋市中区仲ノ町公園	名古屋市中土木事務所	R2.9.10	公園遊具更新	1827	R2.9.14	工事立会
名古屋市	白川公園遺跡	名古屋市中区白川公園	名古屋市中土木事務所	R2.9.10	公園遊具更新	1828	R2.9.14	工事立会
名古屋市	伊勢山中学校遺跡	名古屋市中区正木公園	名古屋市中土木事務所	R2.9.10	公園遊具更新	1829	R2.9.14	工事立会
名古屋市	森後町遺跡	名古屋市熱田区森後町地内	名古屋市上下水道局	R2.9.11	配水管新設・撤去	1843	R2.9.15	工事立会
小牧市	森本遺跡	小牧市大字村中地内	小牧市代表者	R2.9.10	道路	1844	R2.9.15	工事立会
名古屋市	雷貝塚・矢切遺跡	名古屋市緑区鳴海町字矢切地内	名古屋市上下水道局	R2.9.14	配水管布設替え工事	1869	R2.9.16	工事立会
田原市	籠田遺跡	田原市野田町籠田 1-2	田原市長	R2.9.10	公共ます設置工	1890	R2.9.18	慎重工事
豊田市	陣屋跡 2 遺跡	豊田市足助町陣屋跡 19-6	豊田市消防本部消防長	R2.9.16	耐震性貯水槽設置	1891	R2.9.18	工事立会
名古屋市	名古屋城跡 那古野城跡	名古屋市中区二の丸 1 丁目 1 番	名古屋市長	R2.9.23	便所改修	1932	R2.9.30	工事立会
名古屋市	戸田遺跡	名古屋市中川区戸田二丁目 113 番	名古屋市上下水道局	R2.9.23	上水道取付管新設	1933	R2.9.30	工事立会
田原市	加治 B 遺跡	田原市加治町平戸 43-2、43-6	田原市長	R2.9.18	下水道公共ます設置	1934	R2.9.30	慎重工事
東栄町	引田遺跡	北設楽郡東栄町大字月地内	新城設楽建設事務所	R2.9.23	道路	1975	R2.9.30	慎重工事
東栄町	引田遺跡	北設楽郡東栄町大字月地内	新城設楽建設事務所	R2.9.23	道路	1976	R2.9.30	発掘調査
名古屋市	白鳥古墳	名古屋市熱田区白鳥一丁目 3 番 46 号	名古屋市教育委員会	R2.9.29	改修衛生工事	1999	R2.10.5	工事立会
稲沢市	子生和坂田遺跡	稲沢市子生和坂田町地内	尾張農林水産事務所長	R2.9.18	排水路工	2020	R2.10.5	慎重工事
豊田市	時瀬町仲平遺跡	豊田市時瀬町東谷 33-9 地先	豊田市長	R2.9.29	道路	2021	R2.10.5	工事立会
津島市	持竿遺跡	あま市篠田四丁目 92 番地	海部農林水産事務所	R2.9.29	水路・護岸工	2022	R2.10.5	工事立会
名古屋市	戸田遺跡	名古屋市中川区戸田三丁目 1335 番の 2	名古屋市上下水道局	R2.10.2	上下水道取付管	2048	R2.10.6	慎重工事
豊橋市	桜遺跡	豊橋市浜道町字新桜地内	豊橋市水道事業及び下水道事業管理者 上下水道局長 山本 晋	R2.9.25	水道管撤去	2049	R2.10.6	慎重工事
豊橋市	西小鷹野遺跡	豊橋市西小鷹野一丁目地内	豊橋市水道事業及び下水道事業管理者 上下水道局長 山本 晋	R2.10.2	配水管布設	2059	R2.10.7	工事立会
岩倉市	蕎麦田遺跡	岩倉市大地町蕎麦田	岩倉市長	R2.10.6	下水道工事	2082	R2.10.8	慎重工事
豊田市	ナカノ遺跡	豊田市夏焼町ナカノ 164 地先	豊田市長	R2.10.6	道路工事	2104	R2.10.12	工事立会
豊田市	東小笹遺跡	豊田市越戸町下西小笹ほか	豊田市長	R2.10.6	道路工事	2105	R2.10.12	工事立会
稲沢市	北市場屋敷遺跡	稲沢市北市場本町 3 丁目	西日本電信電話株式会社	R2.10.8	電話柱建設および支線新設	2141	R2.10.13	慎重工事

市町村	名称	所在地	届出者	届出日	工事の目的	県文書番号		指示事項
						2文芸	通知日付	
稲沢市	地藏越遺跡	稲沢市北市場本町1丁目	西日本電信電話株式会社	R2.10.8	支線入替工事	2142	R2.10.13	慎重工事
設楽町	八橋大平遺跡	北設楽郡設楽町八橋字谷合地内	新城設楽建設事務所	R2.10.9	道路	2152	R2.10.14	慎重工事
名古屋市	廻間遺跡	名古屋市南区粕島町3丁目12地先、本城町1丁目8地先	名古屋市長	R2.10.12	道路	2153	R2.10.14	慎重工事
名古屋市	呼続遺跡	名古屋市南区呼続四丁目付近	名古屋市上下水道局	R2.10.9	下水管入替	2154	R2.10.14	工事立会
名古屋市	名古屋城三の丸遺跡	名古屋市中区三の丸一丁目、二丁目地内	名古屋市中土木事務所	R2.10.12	道路照明設置工事	2155	R2.10.14	工事立会
名古屋市	高蔵遺跡	名古屋市熱田区夜寒町地内	西日本電信電話株式会社	R2.10.12	電話柱新設・撤去	2156	R2.10.14	工事立会
名古屋市	呼続遺跡	名古屋市南区呼続四丁目地内	名古屋市上下水道局	R2.10.12	配水管新設・撤去	2157	R2.10.14	工事立会
名古屋市	桜本町遺跡	名古屋市南区霞町	名古屋市南土木事務所長	R2.10.12	公園施設更新	2158	R2.10.14	工事立会
豊田市	字内戸遺跡、有間惣作遺跡、池島町坂口遺跡	豊田市有間町中通15番地8、惣作39番地5、池島町島落50番地	豊田市長	R2.10.12	消防団設備解体撤去	2159	R2.10.14	工事立会
稲沢市	北市場屋敷遺跡	稲沢市北市場本町三丁目地内	尾張建設事務所	R2.10.8	管きよ布設工事	2185	R2.10.16	工事立会
清須市	清洲城下町遺跡	清須市朝日地内始め	尾張建設事務所	R2.10.9	清洲橋旧橋撤去工、新橋下部工	2204	R2.10.20	工事立会
豊田市	穴田窯	豊田市長上仁木町広見898-1他	豊田加茂農林水産事務所	R2.10.14	土留工	2205	R2.10.20	工事立会
豊川市	牛久保城跡(牛窪城)	豊川市牛久保町城跡6-2番地先から12番地先	豊川市長	R2.10.15	道路	2220	R2.10.20	慎重工事
豊橋市	中田A古窯他	豊橋市東細谷町及び細谷町地内	愛知県知事	R2.10.8	区画整理工	2221	R2.10.20	工事立会ほか
岡崎市	岡崎城絵堀跡	岡崎市板屋町231番地1、232番地、232番地先ほか	岡崎市長	R2.10.19	公園造成	2229	R2.10.21	工事立会
名古屋市	高蔵遺跡	名古屋市熱田区沢上2丁目地内、外土居町地内	西日本電信電話株式会社	R2.10.22	電話柱立替・支線入替	2254	R2.10.26	慎重工事
名古屋市	森後町遺跡	名古屋市熱田区玉の井町地内	西日本電信電話株式会社	R2.10.22	電話柱立替・支線立替	2255	R2.10.26	慎重工事
名古屋市	熱田D遺跡	名古屋市熱田区神戸町地内	西日本電信電話株式会社	R2.10.22	電話柱立替	2256	R2.10.26	慎重工事
名古屋市	旅籠町遺跡、日置城跡	名古屋市中区松原1丁目地先	西日本電信電話株式会社	R2.10.22	電話柱建替	2257	R2.10.26	慎重工事
名古屋市	伊勢山中学校遺跡	名古屋市中区正木2丁目	西日本電信電話株式会社	R2.10.22	電話柱建替	2258	R2.10.26	慎重工事
名古屋市	H-108号窯	名古屋市名東区山香町	名古屋市上下水道局	R2.10.23	下水道新設・入替	2284	R2.10.28	工事立会
名古屋市	高蔵遺跡	名古屋市熱田区高蔵町2-1	名古屋市上下水道局	R2.10.23	上下水道取付管新設	2285	R2.10.28	工事立会
名古屋市	海東遺跡	名古屋市守山区大字上志段味字海東地内	名古屋市上下水道局	R2.10.9	水道管新設工事	2286	R2.10.28	慎重工事
名古屋市	玉ノ井遺跡	名古屋市熱田区玉の井町410番地先	名古屋市上下水道局	R2.10.9	上水道取付管工事	2287	R2.10.28	慎重工事
名古屋市	片山神社遺跡	名古屋市東区芳野二丁目6-5地先	名古屋市東土木事務所	R2.10.23	道路照明(街路灯)設置	2288	R2.10.28	慎重工事
名古屋市	小幡城跡	名古屋市守山区西城2丁目1612・1605-2	名古屋市上下水道局	R2.10.23	上下水道取付管工事	2289	R2.10.28	慎重工事
半田市	池田F古窯	半田市池田町2-30	愛知県教育委員会教育長	R2.9.2	校舎改修工事	2290	R2.10.28	慎重工事
知多市	森西遺跡	知多市南粕谷本町1丁目42地内、333地内	知多市長	R2.10.22	公共樹設置関連工事	2307	R2.10.29	慎重工事
清須市	清洲城下町遺跡	清須市廻間1丁目地内	西日本電信電話株式会社	R2.10.22	支線撤去	2335	R2.10.30	慎重工事
清須市	朝日遺跡	清須市西田中長堀地内	西日本電信電話株式会社	R2.10.22	支線撤去	2336	R2.10.30	慎重工事
清須市	清洲城下町遺跡	清須市清洲地内	西日本電信電話株式会社	R2.10.22	電話柱移設・支線撤去	2337	R2.10.30	慎重工事
清須市	清洲城下町遺跡	清須市須ヶ口地内	西日本電信電話株式会社	R2.10.22	電話柱移設・支線撤去	2338	R2.10.30	慎重工事
春日井市	桜佐下五反田遺跡	春日井市桜佐町字下五反田	春日井市長	R2.10.28	雨水ボックスカルバート等布設	2339	R2.10.30	慎重工事
名古屋市	御器所東城	名古屋市昭和区御器所四丁目	名古屋市上下水道局	R2.10.29	下水道管入替	2340	R2.10.30	工事立会
名古屋市	津賀田遺跡	名古屋市瑞穂区津賀田町1丁目35番2号地先	名古屋市緑政土木局瑞穂土木事務所 所長 杉崎 甲人	R2.10.30	ガードレール設置工事	2360	R2.11.4	慎重工事

市町村	名称	所在地	届出者	届出日	工事の目的	県文書番号		指示事項
						2文芸	通知日付	
名古屋市	萩山町遺跡	名古屋市瑞穂区汐路町4丁目20番	名古屋市緑政土木局瑞穂土木事務所 所長 杉崎 甲人	R2.10.30	ボラード設置工事	2361	R2.11.4	慎重工事
豊田市	新左屋敷遺跡	豊田市西中山町稲葉74	日本郵便株式会社 豊田郵便局 豊田郵便局長 江尻 善則	R2.10.30	既設ポスト撤去	2368	R2.11.4	慎重工事
江南市	八幡前遺跡	江南市宮後町八幡284	江南市長	R2.11.2	配水管改良工事	2386	R2.11.5	慎重工事
清須市	清洲城下町遺跡、廻間遺跡	清須市廻間一丁目地内	清須市長	R2.11.6	公共下水道汚水管整備	2439	R2.11.11	工事立会
豊橋市	善心寺遺跡	豊橋市賀茂町宗末1-5	愛知県警察本部長	R2.11.11	フェンス設置	2456	R2.11.13	工事立会
北名古屋市	樋口遺跡	北名古屋市熊之庄十二社124番1地先~同129番地先	北名古屋市市長 長瀬 保	R2.11.12	道路	2481	R2.11.16	工事立会
名古屋市	名古屋城三の丸遺跡	名古屋市中区三の丸三丁目地内 愛知県公館及び知事公舎	愛知県知事	R2.11.17	防犯カメラ設置	2523	R2.11.19	慎重工事
名古屋市	楠町遺跡	名古屋南区楠町地内	西日本電信電話株式会社	R2.11.17	電話柱の建替え工事	2524	R2.11.19	慎重工事
江南市	曾本二子遺跡	江南市曾本町二子75番地	尾張農林水産事務所所長	R2.11.17	ボーリング土質調査	2525	R2.11.19	慎重工事
名古屋市	白川公園遺跡	名古屋市中区大須二丁目付近	名古屋市上下水道局	R2.11.18	下水道改築工事	2533	R2.11.19	慎重工事
名古屋市	名古屋城三の丸遺跡	名古屋市中区三の丸三丁目2番1地先	名古屋市観光文化交流局長	R2.11.18	観光案内板設置	2534	R2.11.19	慎重工事
名古屋市	千音寺遺跡	名古屋市中川区富田町大字千音寺字平毛地内	西日本電信電話株式会社	R2.11.18	電話柱新設・支線新設	2537	R2.11.19	慎重工事
豊橋市	吉田城址、飽海遺跡	豊橋市今橋町3番1外5筆	豊橋市長	R2.11.16	庭園整備	2550	R2.11.24	慎重工事
みよし市	福谷城	みよし市福谷町地内	豊田加茂建設事務所	R2.11.17	急傾斜地崩壊対策	2554	R2.11.24	工事立会
あま市	甚目寺遺跡	あま市甚目寺東門前地内	西日本電信電話株式会社	R2.11.16	電話柱建替え工事	2565	R2.11.25	慎重工事
名古屋市	名古屋城三の丸遺跡	名古屋市中区三の丸二丁目5番地1号	国土交通省 中部地方整備局長	R2.11.25	オイルタンク設置	2583	R2.11.26	工事立会
名古屋市	名古屋城跡	名古屋市中区二の丸1-1	愛知県知事	R2.11.25	屋外灯更新	2601	R2.11.30	工事立会
設楽町	大名倉遺跡	北設楽郡設楽町大名倉字下谷、滝ノ下地内	設楽ダム工事事務所	R2.11.30	道路工事に伴う盛土仮置場	2618	R2.12.3	慎重工事
一宮市	黒田城跡	一宮市木曾川町黒田字城東地内ほか	一宮市水道事業等管理者	R2.12.4	配水管改良工事	2670	R2.12.8	慎重工事
刈谷市	刈谷城跡	刈谷市司町4丁目12番地	刈谷市長	R2.10.27	駐車場及びバス停シェルター	2671	R2.12.8	工事立会
名古屋市	千音寺遺跡	名古屋市中川区富田町大字千音寺字猪ノ木地内	西日本電信電話株式会社	R2.12.7	電話柱・支線新設	2690	R2.12.9	慎重工事
名古屋市	堅三蔵遺跡	名古屋市中区栄一丁目地内	西日本電信電話株式会社	R2.12.7	電話柱・支線新設	2691	R2.12.8	慎重工事
名古屋市	牛牧遺跡	名古屋市守山区高島町309番	名古屋市上下水道局	R2.12.8	上下水道道路取付管工事	2705	R2.12.10	慎重工事
名古屋市	東宿B遺跡	名古屋市中村区宿跡町2丁目地内	名古屋市上下水道局	R2.12.9	上水道配水管布設替工事	2706	R2.12.10	慎重工事
名古屋市	伊勢山中学校遺跡	名古屋市中区正木二丁目地内	名古屋市中土木事務所	R2.12.9	側溝、樹改修工事	2707	R2.12.10	慎重工事
名古屋市	仁所遺跡	名古屋市瑞穂区仁所町1丁目地内	名古屋市上下水道局	R2.12.9	配水管布設替工事	2708	R2.12.10	慎重工事
名古屋市	本城町遺跡	名古屋南区本城町1丁目地内	名古屋市上下水道局	R2.12.9	配水管新設工事	2709	R2.12.10	工事立会
清須市	朝日遺跡	清須市阿原角の城地内	西日本電信電話株式会社	R2.12.9	支線入替	2762	R2.12.17	慎重工事
名古屋市	伊勢山中学校遺跡	名古屋市中区正木2丁目9-12地先	西日本電信電話株式会社	R2.12.16	支線撤去	2772	R2.12.17	慎重工事
名古屋市	玉ノ井遺跡	名古屋市熱田区玉の井町922番2号地先	名古屋市上下水道局	R2.12.16	上水道取付管工事	2773	R2.12.17	慎重工事
名古屋市	熱田-D遺跡	名古屋市熱田区神戸町202番地先	名古屋市上下水道局	R2.12.16	上下水道取付管工事	2774	R2.12.17	慎重工事
名古屋市	海東遺跡	名古屋市上志段味海東421番3	名古屋市上下水道局	R2.12.16	上下水道取付管工事	2775	R2.12.17	慎重工事
豊橋市	池堀田遺跡	豊橋市植田町地内	豊橋市水道事業及び下水道事業管理者 上下水道局長 山本 晋	R2.12.16	配水管布設工事	2789	R2.12.21	慎重工事

市町村	名称	所在地	届出者	届出日	工事の目的	県文書番号		指示事項
						2文芸	通知日付	
稲沢市	陸田白山遺跡	稲沢市陸田高畑町地内	西日本電信電話株式会社	R2.12.14	電話柱の建替え工事	2806	R2.12.22	慎重工事
稲沢市	下津宿遺跡	稲沢市下津丹下田町地内	西日本電信電話株式会社	R2.12.14	電話柱の建替え工事	2807	R2.12.22	慎重工事
名古屋市	旧紫川遺跡	名古屋市中区大須一丁目地内	名古屋市上下水道局	R2.12.21	上水道配水管布設替工事	2845	R2.12.24	慎重工事
名古屋市	川村南城、川村北城	名古屋市守山区白沢町285番	名古屋市上下水道局	R2.12.22	下水道取付管新設工事	2853	R2.12.24	慎重工事
大山市	木ノ下城跡	大山市大字犬山字南古券272番地	大山市長	R2.12.24	配水管布設	2873	R2.12.28	工事立会
西尾市	影無貝塚	西尾市一色町佐久島影無50他36筆	西尾市長	R2.12.21	倉庫建設	2874	R2.12.28	工事立会
一宮市	佐千原城跡	一宮市佐千原地内	一宮建設事務所長	R2.12.25	道路	2891	R2.12.28	工事立会
清須市	朝日遺跡	清須市西田中松本地内	西日本電信電話株式会社	R2.12.28	電話柱建替、支線撤去	2920	R3.1.4	慎重工事
稲沢市	地藏越遺跡	稲沢市北市場本町2丁目地内始め	一宮建設事務所長	R2.12.23	下水道管きよ布設	2921	R3.1.4	工事立会
知多市	大草城跡	知多市大草字東屋敷110-1	知多市長	R2.12.25	公園遊具更新	2922	R3.1.4	その他（無届着工）
岡崎市	岡崎城絵堀跡	岡崎市板屋町260-2先(堤)	岡崎市長	R2.12.28	便所	2938	R3.1.5	工事立会
瀬戸市	下品野遺跡	瀬戸市品野町地内始め	尾張建設事務所	R2.12.25	道路	2940	R3.1.5	工事立会
豊田市	牛寺遺跡	豊田市野見町1丁目、御立町11丁目、13丁目	国土交通省 中部地方整備局 豊橋河川事務所長	R2.12.28	河川	2949	R3.1.6	慎重工事
豊田市	牛寺遺跡	豊田市野見町1丁目、御立町11丁目、13丁目	国土交通省 中部地方整備局 豊橋河川事務所長	R3.1.4	河川	2950	R3.1.6	発掘調査
名古屋市	高蔵遺跡	名古屋市熱田区高蔵町9-9	名古屋市緑政土木局都市農業課長	R3.1.6	餌台撤去	2966	R3.1.8	工事立会
名古屋市	名古屋城三の丸遺跡	名古屋市中区二の丸～三の丸二丁目地内	名古屋市上下水道局	R3.1.6	下水管撤去	2967	R3.1.8	工事立会
瀬戸市	下品野遺跡	瀬戸市品野町4・5・6丁目地内始め	尾張建設事務所	R3.1.7	交差点改良工事	2975	R3.1.12	発掘調査
豊橋市	市道西遺跡	豊橋市東脇二丁目4-1	豊橋市長	R2.12.24	公園遊具	2983	R3.1.12	慎重工事
名古屋市	諏訪社遺跡	名古屋市緑区鳴海町諏訪山159	名古屋市緑政土木局都市農業課長	R3.1.12	餌台撤去	2994	R3.1.14	工事立会
設楽町	川向近沢遺跡	北設楽郡設楽町川向近沢地内	国土交通省中部地方整備局 設楽ダム工事事務所長	R2.12.1	残土受入整備工事	2995	R2.12.1	慎重工事
設楽町	上ヲロウ・下ヲロウ遺跡	北設楽郡設楽町川向上ヲロウ・下ヲロウ地内	国土交通省中部地方整備局 設楽ダム工事事務所長	R3.1.8	道路	2997	R3.1.14	慎重工事
名古屋市	名古屋城三の丸遺跡	名古屋市中区三の丸三丁目地内 愛知県公館及び知事公舎	愛知県知事	R3.1.12	樹勢回復	2998	R3.1.14	慎重工事
名古屋市	名古屋城跡	名古屋市東区泉一丁目地内	名古屋市上下水道局	R3.1.12	下水取付管入替・撤去	3000	R3.1.14	慎重工事
名古屋市	名古屋城三の丸遺跡	名古屋市中区三の丸四丁目地内	名古屋市中土木事務所	R3.1.12	道路照明設置更新	3001	R3.1.14	慎重工事
清須市	清洲城下町遺跡	清須市一場屋敷1423番地付近から清須市一場御園888番地付近まで	名古屋市上下水道局	R3.1.8	管布設・撤去	3002	R3.1.14	慎重工事
豊川市	花の木北遺跡	豊川市大木町	東三河建設事務所長	R3.1.13	道路	3045	R3.1.18	発掘調査
田原市	ぜんご遺跡	田原市高松町	東三河建設事務所長	R3.1.14	道路	3056	R3.1.18	慎重工事
田原市	加治A遺跡	田原市赤石五丁目19番、20番の一部	田原市長	R3.1.14	道路	3057	R3.1.18	慎重工事
設楽町	後沢遺跡	北設楽郡設楽町大名倉字後沢地内	国土交通省中部地方整備局 設楽ダム工事事務所長	R3.1.15	道路	3073	R3.1.21	慎重工事
豊田市	管根遺跡	豊田市森町3-71-1	豊田	R3.1.19	看板撤去	3091	R3.1.21	工事立会
清須市	清洲城下町遺跡	清須市西田中長堀地内	西日本電信電話株式会社	R3.1.20	支線撤去	3106	R3.1.22	慎重工事
清須市	清洲城下町遺跡	清須市朝日天王地内	西日本電信電話株式会社	R3.1.18	支線撤去	3107	R3.1.22	慎重工事
清須市	清洲城下町遺跡	清須市清洲1丁目地内	西日本電信電話株式会社	R3.1.18	電話柱新設	3109	R3.1.22	慎重工事
名古屋市	千音寺遺跡	名古屋市中川区富田町大字千音寺地内	名古屋市上下水道局	R3.1.20	配水管新設・撤去	3110	R3.1.22	工事立会
豊田市	百々貯木場	豊田市百々町1丁目10番地他	豊田市長	R3.1.22	看板撤去	3133	R3.1.27	工事立会
田原市	郷仲遺跡	田原市神戸町郷仲96-1	田原市長	R3.1.21	公共ます設置工	3134	R3.1.27	慎重工事
名古屋市	玉ノ井遺跡	名古屋市玉の井町	名古屋市熱田土木事務所	R3.1.25	排水構造物移設	3153	R3.1.27	慎重工事

市町村	名称	所在地	届出者	届出日	工事の目的	県文書番号		指示事項
						2文芸	通知日付	
名古屋市	尾張元興寺跡	名古屋市中区正木四丁目地内	西日本電信電話株式会社	R3.1.25	電話柱新設・撤去、支線撤去	3154	R3.1.27	慎重工事
名古屋市	正木町遺跡	名古屋市中区正木1丁目10-6地先	西日本電信電話株式会社	R3.1.25	電柱新設・撤去、支線撤去	3155	R3.1.27	慎重工事
名古屋市	長久寺遺跡・大曾根八幡遺跡	名古屋市中区東区白壁三丁目ほか	名古屋市東土木事務所	R3.1.25	街路樹撤去	3156	R3.1.27	慎重工事
豊田市	宮平遺跡	豊田市足助町宮平34-2、35-8	豊田市事業管理者	R3.1.26	貯水槽・木柵	3171	R3.1.28	慎重工事
豊橋市	曲松遺跡	豊橋市大岩町字東畑39番地の1先	愛知県警察本部長	R3.1.14	信号機柱更新	3227	R3.2.1	慎重工事
豊田市	曾根遺跡	豊田市森町地内	豊田市長	R3.2.1	配水管設置	3236	R3.2.4	発掘調査
岡崎市	五本松遺跡	岡崎市美合町字五本松68番地12	岡崎市長	R3.2.4	既存建物改修	3274	R3.2.8	慎重工事
設楽町	上ヲロウ・下ヲロウ遺跡、下延坂遺跡、大崎遺跡、川向山遺跡	北設楽郡設楽町川向山下ヲロウ、下延坂、向山地内、田口字大崎地内	国土交通省中部地方整備局設楽ダム工事事務所長	R3.2.5	設楽ダム建設事業	3288	R3.2.12	発掘調査
安城市	寄島遺跡、亀塚遺跡、向田遺跡	安城市小川町、東町	知立建設事務所	R3.2.4	パイプライン・明治用水移設	3289	R3.2.12	工事立会
西尾市	西尾城跡	西尾市錦城町224	西尾市長	R3.1.30	植樹	3290	R3.2.12	工事立会
西尾市	西尾城跡	西尾市錦城町237-4	西尾市長	R3.1.30	植樹	3291	R3.2.12	工事立会
瀬戸市	下品野遺跡	瀬戸市品野町4丁目217番外	瀬戸市長	R3.2.8	道路	3305	R3.2.12	発掘調査
清須市	清洲城下町遺跡	清須市一場弓町152、153、155ほか	清須市長	R3.2.8	公園造成	3306	R3.2.12	工事立会
清須市	清洲城下町遺跡	清須市寺野花園地内	西日本電信電話株式会社	R3.2.8	電話柱建替・新設、支線入替・新設	3307	R3.2.12	慎重工事
名古屋市	旧紫川遺跡	名古屋市中区大須一丁目地内	名古屋市上下水道局	R3.2.9	配水管布設替	3324	R3.2.15	工事立会
名古屋市	桜本町遺跡	名古屋南区桜本町133番地	名古屋市上下水道局	R3.2.9	構内整備	3325	R3.2.15	工事立会
名古屋市	綿神社遺跡	名古屋北区元志賀町2丁目付近	名古屋市上下水道局	R3.2.9	水道管入替工事	3326	R3.2.15	工事立会
名古屋市	正木町遺跡	名古屋市中区正木一丁目17番33号	名古屋市教育委員会	R3.2.9	仮設校舎撤去解体	3327	R3.2.15	工事立会
名古屋市	戸田遺跡	名古屋市中川区戸田三丁目1337番地先	名古屋市上下水道局	R3.2.9	上下水道取付管新設工事	3328	R3.2.15	工事立会
名古屋市	高田5号墳	名古屋瑞穂区高田町三丁目28番地	名古屋市長	R3.2.9	銅像設置	3329	R3.2.15	慎重工事
名古屋市	戸田遺跡	名古屋市中川区戸田3丁目地内	西日本電信電話株式会社	R3.2.10	電柱新設・撤去	3339	R3.2.15	慎重工事
名古屋市	旧紫川遺跡	名古屋市中区大須一丁目6-20番地先	西日本電信電話株式会社	R3.2.10	地下引込管路新設・撤去	3340	R3.2.15	慎重工事
設楽町	大名倉遺跡	北設楽郡設楽町大名倉字下谷地内	国土交通省中部地方整備局設楽ダム工事事務所長	R3.2.9	看板設置	3341	R3.2.15	慎重工事
名古屋市	包里遺跡	名古屋市中川区かの里一丁目付近	名古屋市上下水道局	R3.2.12	上水道配水管布設替工事	3359	R3.2.15	工事立会
名古屋市	東宿A遺跡	名古屋市中村区東宿町一丁目地内	西日本電信電話株式会社	R3.2.15	電話柱新設・撤去、支線新設・撤去	3369	R3.2.18	慎重工事
知立市	知立城跡	知立市西町西12番地	知立市長	R3.1.7	案内板設置	3401	R3.2.19	工事立会
小牧市	南外山遺跡	小牧市大字南外山字北浦356番1外	小牧市長	R3.2.18	側溝新設・撤去	3444	R3.2.26	工事立会
豊橋市	吉田城址・飽海遺跡	豊橋市今橋町3番地	豊橋市長	R3.1.25	看板設置	3445	R3.2.26	慎重工事
豊田市	水入遺跡	豊田市渡刈町下槽目141番	中日本高速道路株式会社	R3.2.24	標識設置	3482	R3.2.26	慎重工事
豊田市	今町宮之後遺跡	豊田市今町四丁目45-1他14筆	愛知県知事	R3.2.26	非常用発電設備庁舎	3497	R3.3.1	工事立会
名古屋市	熱田-D遺跡	名古屋熱田区大瀬子町707番地先	名古屋市上下水道局	R3.2.26	上水道取付管改良工事	3507	R3.3.1	慎重工事
名古屋市	西志賀遺跡	名古屋西区貝田町1丁目付近	名古屋市上下水道局	R3.2.26	水道本管入替工事	3508	R3.3.1	工事立会
名古屋市	光正寺貝塚	名古屋緑区鳴海町字光正寺地内	名古屋市上下水道局	R3.2.26	配水管布設替工事	3509	R3.3.1	工事立会
豊田市	中村遺跡	豊田市武節町針原5-3	豊田市長	R3.2.27	建物増築工事	3539	R3.3.4	工事立会
名古屋市	名古屋城三の丸遺跡	名古屋市中区三の丸一丁目75及び78	名古屋交通局長	R3.3.3	バス停留所上屋建替え及び新設	3553	R3.3.5	工事立会

市町村	名称	所在地	届出者	届出日	工事の目的	県文書番号		指示事項
						2文芸	通知日付	
名古屋市	H-32号窠	名古屋市千種区城山新町2丁目地内	名古屋市上下水道局	R3.3.3	配水管布設替工事	3554	R3.3.5	工事立会
清須市	清洲城下町遺跡	清須市清洲1丁目地内	西日本電信電話株式会社	R3.3.3	支線新設	3612	R3.3.11	慎重工事
名古屋市	千音寺遺跡	名古屋市中川区富田町千音寺地内	名古屋市上下水道局	R3.3.11	ビニル管布設、マンホール築造	3633	R3.3.15	工事立会
名古屋市	下飯田A遺跡、下飯田B遺跡	名古屋市北区下飯田町1丁目地内	名古屋市上下水道局	R3.3.11	水道管移設	3634	R3.3.15	工事立会
清須市	清洲城下町遺跡、廻間遺跡	清須市廻間一丁目付近	名古屋市上下水道局	R3.3.12	水道管移設	3663	R3.3.17	慎重工事
豊田市	上野下村城跡(会下城)	豊田市上郷町会下山48、59の一部ほか	愛知県知事	R3.3.12	県営住宅建替工事	3664	R3.3.17	工事立会
西尾市	東条城跡	西尾市吉良町駸馬城山46及び50の一部	西尾市長	R3.3.10	東条城跡の基礎撤去	3665	R3.3.17	工事立会
清須市	朝日遺跡	清須市西田中松本24番1	名古屋市上下水道局	R3.3.15	上水道取付管布設	3757	R3.3.22	慎重工事
瀬戸市	下品野遺跡	瀬戸市品野町6丁目55番地の1	瀬戸市長	R3.3.17	水道管引き込み工事	3758	R3.3.22	工事立会
豊田市	下河内古墓	豊田市大内町下河内向7-2付近	豊田市事業管理者	R3.3.19	水道管布設	3759	R3.3.22	工事立会
名古屋市	高畑C遺跡	名古屋市中川区高畑四丁目80番地先	名古屋市上下水道局	R3.3.23	上下水道取付管新設	3805	R3.3.26	工事立会
名古屋市	御器所東城	名古屋市中川区御器所四丁目地内	名古屋市上下水道局	R3.3.23	水道管支障移設工事	3806	R3.3.26	慎重工事
岡崎市	滝山寺遺跡	岡崎市滝町字山籠123-1地先	岡崎市長 中根 康浩	R3.3.24	道路整備	3817	R3.3.26	工事立会
一宮市	佐野遺跡	一宮市千秋町佐野字向農756番地	愛知県知事	R3.3.23	管理棟スロープの改修	3818	R3.3.26	慎重工事
田原市	加治B遺跡	田原市加治町取手地内	西日本電信電話株式会社	R3.3.23	電柱新設工事、側溝切回工事	3862	R3.3.29	慎重工事
清須市	朝日遺跡	清須市西田中長堀地内	名古屋市上下水道局	R3.3.25	配水管新設・撤去	3863	R3.3.29	工事立会
清須市	清洲城下町遺跡	清須市清洲地内	名古屋市上下水道局	R3.3.25	配水管新設	3864	R3.3.29	慎重工事
名古屋市	黒川遺跡、綿神社遺跡、志賀城跡、志賀公園遺跡、中丸遺跡	名古屋市北区八代町1丁目付近ほか	名古屋市上下水道局	R3.3.26	管きよ工、マンホール掘削入替工事ほか	3880	R3.3.29	工事立会

(5) 遺跡発見の届出・通知

①96条による届出

市町村	工事内容	所在地	処置	県文書番号	
				2文芸	日付
犬山市	仮設雨水排水路設置工事	犬山市大字犬山字北古券103-1、107-25	工事立会	815	R2.6.10

②97条による通知

該当なし

(6) 文化財の認定

①100 条

市町村	発見者	発見・認定通知		遺跡（地区）名	物件名	数量
		2 文教	日付			
江南市	愛知県埋蔵文化財調査センター	899	R2. 6. 17	南山町遺跡	土師器片、須恵器片、陶器片、磁器片、瓦片	遺物用コンテナ 1 箱
刈谷市	愛知県埋蔵文化財調査センター	902	R2. 6. 18	周知の埋蔵文化財包蔵地外	土器片	遺物用コンテナ 1 箱
江南市	愛知県埋蔵文化財調査センター	1294	R2. 7. 29	南山町遺跡	土器片	遺物用コンテナ 1 箱
西尾市	愛知県埋蔵文化財調査センター	1295	R2. 7. 29	周知の埋蔵文化財包蔵地外	瓦片、土器片	遺物用コンテナ 1 箱
清須市	愛知県埋蔵文化財調査センター	1439	R2. 8. 12	朝日遺跡	土器片	遺物用コンテナ 1 箱
安城市	愛知県埋蔵文化財調査センター	1522	R2. 8. 19	姫下遺跡	土器片	遺物用コンテナ 1 箱
あま市	愛知県埋蔵文化財調査センター	1755	R2. 9. 7	周知の埋蔵文化財包蔵地外	土器片、陶器片	遺物用コンテナ 1 箱
一宮市	愛知県埋蔵文化財調査センター	1989	R2. 9. 30	周知の埋蔵文化財包蔵地外	陶器片	遺物用コンテナ 1 箱
長久手市	愛知県埋蔵文化財調査センター	1991	R2. 9. 30	周知の埋蔵文化財包蔵地外	陶器片	遺物用コンテナ 1 箱
瀬戸市	愛知県埋蔵文化財調査センター	2310	R2. 10. 30	周知の埋蔵文化財包蔵地外	土器片、陶器片、磁器片、瓦片、金属片、石英	遺物用コンテナ 1 箱
大口町	愛知県埋蔵文化財調査センター	2315	R2. 10. 30	郷中遺跡	土器片、須恵器片、陶器片、磁器片、瓦片	遺物用コンテナ 1 箱
安城市	愛知県埋蔵文化財調査センター	2479	R2. 11. 17	周知の埋蔵文化財包蔵地外	土器片、陶器片	遺物用コンテナ 1 箱
西尾市	愛知県埋蔵文化財調査センター	2510	R2. 11. 18	周知の埋蔵文化財包蔵地外	土器片、磁器片、瓦片	遺物用コンテナ 1 箱
名古屋市	愛知県埋蔵文化財調査センター	2634	R2. 12. 9	名古屋城三の丸遺跡	陶磁器片、瓦片、レンガ	遺物用コンテナ 1 箱
豊川市	愛知県埋蔵文化財調査センター	2777	R2. 12. 18	周知の埋蔵文化財包蔵地外	土器片、土製品片	遺物用コンテナ 1 箱
名古屋市	愛知県埋蔵文化財調査センター	2790	R2. 12. 18	名古屋城三の丸遺跡	陶器片、磁器片、瓦片、金属製品	遺物用コンテナ 1 箱
大口町	愛知県埋蔵文化財調査センター	3417	R3. 2. 25	東御供所遺跡	土器、陶器片	遺物用コンテナ 1 箱
設楽町	愛知県埋蔵文化財調査センター	3418	R3. 2. 25	内貝津橋遺跡	土師器片、陶器片	遺物用コンテナ 1 箱
稲沢市	愛知県埋蔵文化財調査センター	3419	R3. 2. 25	船橋宮裏遺跡	陶器片	遺物用コンテナ 1 箱
一宮市	愛知県埋蔵文化財調査センター	3629	R3. 3. 16	佐千原城跡	陶器片	遺物用コンテナ 1 箱
設楽町	愛知県埋蔵文化財調査センター	3643	R3. 3. 16	西地・東地遺跡	陶器片	遺物用コンテナ 1 箱
清須市	愛知県埋蔵文化財調査センター	3644	R3. 3. 16	清洲城下町遺跡	土器片、陶器片	遺物用コンテナ 1 箱
豊田市	愛知県埋蔵文化財調査センター	3850	R3. 3. 29	周知の埋蔵文化財包蔵地外	陶器片	遺物用コンテナ 1 箱

②102 条

市町村	発見者	保管証日付	遺跡（地区）名	物件名	数量	認定通知	
						2 文教	日付
安城市	公益財団法人 愛知県教育・スポーツ振興財団理事長 尾崎 亨	令和 2 年 3 月 26 日	向田遺跡／遺跡散布地／古墳時代～江戸時代 亀塚遺跡／集落跡／古墳時代～鎌倉時代	向田遺跡出土遺物、亀塚遺跡出土遺物	向田遺跡出土遺物 1 箱、亀塚遺跡出土遺物 87 箱	242	R2. 4. 6
大口町	公益財団法人 愛知県教育・スポーツ振興財団理事長 尾崎 亨	令和 2 年 3 月 25 日	白木遺跡／集落跡／古墳時代	弥生土器、土師器、須恵器ほか	遺物用コンテナ 7 箱	55	R2. 4. 7

市町村	発見者	保管証 日付	遺跡（地区）名	物件名	数量	認定通知	
						2 文教	日付
清須市	公益財団法人 愛知県教育・スポーツ振興財団理事長 尾崎亨	令和2年 3月26日	清洲城下町遺跡／城館／戦国時代	土器・木製品・金属製品	遺物用コンテナ15箱	168	R2.4.22
日進市	公益財団法人 瀬戸市文化振興財団理事長 伊藤保徳	令和2年 8月20日	0-G-15 窯跡／窯業遺跡／中世	中世陶器（山茶碗・小皿）	遺物用コンテナ3箱	1593	R2.8.27
安城市	公益財団法人 愛知県教育・スポーツ振興財団理事長 森田利洋	令和2年 9月7日	中狭間遺跡、亀塚遺跡、姫下遺跡／集落跡／弥生時代～江戸時代	弥生時代から江戸時代までの陶磁器、木製品など	遺物用コンテナ31箱	1872	R2.9.15
設楽町	公益財団法人 愛知県教育・スポーツ振興財団理事長 森田利洋	令和2年 11月4日	添沢遺跡／遺物散布地／縄文・鎌倉～室町時代	縄文土器、打製石斧、磨製石斧、剥片、摺石、敲石、鉄製品、山茶碗、青磁、鉄滓等	遺物用コンテナ3箱	2452	R2.11.12
設楽町	公益財団法人 愛知県教育・スポーツ振興財団理事長 森田利洋	令和2年 11月4日	胡桃窪遺跡／遺物散布地／縄文・平安時代	胡桃窪遺跡出土遺物	遺物用コンテナ8箱	2453	R2.11.12
江南市	公益財団法人 愛知県教育・スポーツ振興財団理事長 森田利洋	令和2年 11月10日	南山町遺跡／集落／古墳時代、奈良・平安時代、鎌倉時代	土器・須恵器・中世陶器・石製品・金属製品など	遺物用コンテナ35箱	2512	R2.11.18
清須市	国際文化財株式会社 清須営業所 所長 川井健士	令和2年 10月23日	清洲城下町遺跡／城館／中世・近世	土器、陶器ほか	遺物用コンテナ20箱	2546	R2.11.25
設楽町	公益財団法人 愛知県教育・スポーツ振興財団理事長 森田利洋	令和2年 11月26日	下延坂遺跡／集落／縄文～弥生時代、鎌倉～室町時代	縄文土器、弥生土器、陶磁器、土師器、石製品、鉄製品など	遺物用コンテナ6箱	2635	R2.12.9
江南市	株式会社パスコ名古屋支店支店長宮原幸博	令和2年 10月20日	下新田遺跡／集落跡／弥生・奈良～中世	土器、石器、金属製品	遺物用コンテナ1箱	3076	R3.1.21
清須市	国際文化財株式会社 清須営業所 所長 川井健士	令和3年 1月22日	清洲城下町遺跡／城館／中世・近世	戦国～織豊期の施釉陶器等	遺物用コンテナ1箱	3403	R3.2.25
設楽町	公益財団法人 愛知県教育・スポーツ振興財団理事長 森田利洋	令和3年 1月29日	上ヲロウ・下ヲロウ遺跡／集落跡／縄文・弥生・古代～近世	縄文土器、弥生土器、石器、中・近世陶器	遺物用コンテナ100箱	3468	R3.2.26
稲沢市	公益財団法人 愛知県教育・スポーツ振興財団理事長 森田利洋	令和3年 3月3日	一色城跡／城館跡／中世	土師器、陶器、石製品、木製品、鉄製品	遺物用コンテナ35箱	3830	R3.3.26
豊川市	公益財団法人 愛知県教育・スポーツ振興財団理事長 森田利洋	令和3年 3月24日	花の木古墳群・花の木遺跡／古墳・集落／古墳時代・弥生時代	土師器、弥生土器、石器、石製品、鉄製品	遺物用コンテナ100箱	3879	R3.3.31
瀬戸市	公益財団法人 瀬戸市文化振興財団理事長 伊藤保徳	令和3年 3月16日	内田町遺跡／散布地／縄文・古墳・中近世	土師器、山茶碗、施釉陶器	遺物用コンテナ2箱	3888	R3.3.31

(7) 譲与

市町村	発見者	発見・認定通知		遺跡（地区）名	物件名	数量
		2 文教	日付			
豊田市	愛知県埋蔵文化財調査センター	888	R2.6.15	皿田遺跡 A ほか 36 遺跡	土師、石器、陶磁器	遺物用コンテナ480箱
稲沢市	稲沢市教育委員会	1413	R2.8.7	尾張国分寺跡	土師器・須恵器・灰釉陶器・緑釉陶器・瓦ほか	遺物用コンテナ31箱
名古屋市	名古屋市教育委員会	27794	R2.12.18	熱田神宮内遺跡	陶磁器など	遺物用コンテナ20箱
南知多町	愛知県教育委員会	3848	R3.3.29	鈴ヶ谷古窯	広口壺、山皿、山茶碗ほか	14点

愛知県文化財年報 16 2020 年度

2022 年 3 月 29 日

編集 愛知県民文化局文化部文化芸術課文化財室
〒460-8501 名古屋市中区三の丸三丁目 1 番 2 号
電話 (052)954-6782